



المندوبية السامية للتخطيط

ⵜⴰⴳⴷⴰⵢⵜ ⵜⴰⵎⴳⴷⴰⵢⵜ ⵜⴰⵏⴳⴷⴰⵢⵜ | ⵙⴱⴷⴰⵏⵓⵙ

HAUT-COMMISSARIAT AU PLAN

النشرة الإحصائية الجهوية  
جهة كلميم - وادنون

**Annuaire Statistique Régional  
Guelmim Oued Noun  
2018**



المندوبية السامية للتخطيط

+٥٥٤٤٥٤٤+ +٥٤٥٥٥٥٥+ | %٥٤٤٤٤

HAUT-COMMISSARIAT AU PLAN

النشرة الإحصائية الجهوية  
جهة كلميم - وادنون

## Annuaire Statistique Régional Guelmim Oued Noun

2018

[www.hcp.ma/region-guelmim](http://www.hcp.ma/region-guelmim)

# الفهرس

6	الجزء الأول: الأرض والسكان
35	الجزء الثاني: القطاعات الاجتماعية
36	الفصل الأول: التعليم
51	الفصل الثاني: التكوين المهني وتكوين الأطر
55	الفصل الثالث: الثقافة
58	الفصل الرابع: الصحة
65	الفصل الخامس: التشغيل
71	الفصل السادس: الشبيبة والرياضة
75	الفصل السابع: العدل
78	الفصل الثامن: التعاون الوطني ووكالة التنمية الاجتماعية
81	الفصل التاسع: الشؤون الإسلامية
85	الفصل العاشر: الصندوق الوطني للضمان الاجتماعي
87	الفصل الحادي عشر: المبادرة الوطنية للتنمية البشرية
89	الجزء الثالث: القطاعات الإنتاجية
90	الفصل الأول: الفلاحة و الغابات
97	الفصل الثاني: الصيد البحري
100	الفصل الثالث: الصناعة العصرية
102	الفصل الرابع: الصناعة التقليدية
104	الفصل الخامس: السياحة
108	الفصل السادس: الطاقة و المعادن
111	الجزء الرابع: قطاع التجهيزات الأساسية
112	الفصل الأول: التجهيزات والنقل
119	الفصل الثاني: الإسكان
121	الفصل الثالث: الماء الصالح للشرب
123	الفصل الرابع: البريد والمواصلات
125	الفصل الخامس: الطاقة الكهربائية
127	الفصل السادس: المحافظة العقارية
129	الفصل السابع: وكالة الحوض المائي لدرعة واد نون
131	الجزء الخامس: المالية، التعاونيات، الاستثمار و الحسابات الجهوية
132	الفصل الأول: المالية و النشاط البنكي
135	الفصل الثاني: التعاونيات
137	الفصل الثالث: الإستثمار
141	الفصل الرابع: الحسابات الجهوية
145	الفصل الخامس: الأسعار
149	الجزء السادس: البيئة و المناخ

# Sommaire

<b>Partie 1 : Territoire et Population</b> .....	<b>6</b>
<b>Partie 2 : Secteurs sociaux</b> .....	<b>35</b>
Chapitre1 : Enseignement .....	36
Chapitre 2 :Formation professionnelle et formation des cadres .....	51
Chapitre 3 : Culture.....	55
Chapitre 4 : Santé .....	58
Chapitre 5 :Emploi .....	65
Chapitre 6 :Jeunesse et sport.....	71
Chapitre 7 :Justice .....	75
Chapitre 8 :Entraide nationale et l’agence de développement social .....	78
Chapitre 9 : Affaires islamiques .....	81
Chapitre 10 : Caisse national de sécurité social.....	85
Chapitre 11 :INDH .....	87
<b>Partie 3 : Secteurs productifs</b> .....	<b>89</b>
Chapitre 1 :Agriculture et Forêts .....	90
Chapitre 2 :Pêche Maritime .....	97
Chapitre 3 :Industrie .....	100
Chapitre 4 :Artisanat.....	102
Chapitre 5: Tourisme.....	104
Chapitre 6 :Energie et mines .....	108
<b>Partie 4 : Secteur d’infrastructure</b> .....	<b>111</b>
Chapitre 1 :Equipements et transport.....	112
Chapitre 2 :Habitat.....	119
Chapitre 3 : Eau potable.....	121
Chapitre 4 : Poste et télécommunications.....	123
Chapitre 5 :Energie électrique.....	125
Chapitre 6 :Conservation foncière.....	127
Chapitre 7 : Agence du bassin hydraulique de Draa Oued Noun .....	129
<b>Partie5 : Finance, coopératives, investissement et comptes régionaux</b> .....	<b>131</b>
Chapitre 1 :Finance et activité bancaire.....	132
Chapitre 2 :Coopératives.....	135
Chapitre 3 : L’investissement .....	137
Chapitre 4 : Comptes régionaux.....	141
Chapitre 5 : les prix .....	145
<b>Partie 6 :L’environnement et Climatologie</b> .....	<b>149</b>

La direction régionale, a le Plaisir de publier son 4ème numéro de l'annuaire statistique de la région de Guelmim – oued Noun. Le document reprend les principales données sectorielles au niveau de chaque province de la région ; elles se rapportent à fin 2017.

Ce travail réalisé avec la contribution des services extérieurs implantés dans la région, tente de répondre même partiellement, aux attentes des différents utilisateurs de l'information régionale. Celle-ci constitue de plus en plus la base de toute réflexion, action ou décision d'intérêt régional, son perfectionnement devient alors un moyen pour mieux concevoir, élaborer ou orienter l'objectif de développement de la région.

La direction, qui remercie toutes les parties ayant contribué à La sortie de ce document, espère recevoir de la part de ses utilisateurs, toute proposition et critique constructive, qui aideraient à en parfaire le contenu et à en améliorer la portée et l'utilité.

Un registre est ainsi tenu à la direction, pour recueillir les différentes remarques que les destinataires peuvent formuler par écrit, par téléphone ou par contact direct. Ceux-ci peuvent également faire part à la direction de toutes les données dont l'insertion dans les tableaux statistiques de l'annuaire, seraient à leur avis, d'un intérêt certain pour l'utilisateur.

**Le Directeur Regional.**

يسعد المديرية الجهوية أن تنشر العدد الرابع من النشرة الإحصائية السنوية لجهة كلميم واد نون وهي وثيقة تروم تقديم مختلف المعطيات الإحصائية القطاعية على مستوى كل إقليم تابع للجهة ، مع أخذ نهاية سنة 2017 كمرجع .

وقد تم إنجاز هذا العمل بفضل مساهمة مختلف المصالح الخارجية الممثلة بالجهة إضافة إلى بعض الإدارات المركزية والتي تشكل المصادر الأولية لمختلف المعطيات المنشورة. كما يمر هذا الإنجاز عبر مراحل متتالية أهمها مراسلة ذات المصادر قصد تجميع البيانات ثم معالجة هذه الأخيرة وذلك بإلقاء نظرة فاحصة على مدى تطورها من سنة إلى أخرى و على احتفاظها بنفس المراجع المجالية والتركيبية ، عبر فترات الملاحظة.

وتستهدف هذه المبادرة المتواضعة ، الاستجابة ولو جزئيا ، لتطلعات ومطالب مختلف المهتمين بالإعلام الجهوي. نظرا لما له من أهمية حيث يشكل إحدى دعائم عملية التخطيط عبر مختلف مراحلها بدء من دراسة الوضعية والواقع المعاش ومرورا بتصوير الاختيارات الممكنة للتنمية ووصولاً إلى اتخاذ القرارات الموجهة للعمل التنموي المحلي والجهوي.

وإذ تتقدم المديرية بالشكر الجزيل إلى مختلف الأطراف التي تساهم في إخراج هذا العمل الدوري تنتطلع إلى أن تبادر ذات الأطراف إلى إغناء الوثيقة وذلك بتقديم كل اقتراح أو نقد بناء ، يروم تحسين العمل المنجز شكلا ومضمونا لجعله أقرب إلى تحقيق الأهداف التي أنشأ من أجلها. لذا وضعت المديرية، سجلا يستقبل مختلف الاقتراحات والتصويبات التي تأمل أن ترد عليها من مختلف مستعملي الوثيقة عبر قنوات الاتصال التي تراها ملائمة من بريد مكتوب أو اتصال هاتفي أو زيارة مباشرة لمقر المديرية.

وتبقى فرصة إضافة جداول إحصائية إلى الوثيقة مفتوحة في وجه المستعملين ومصادر المعطيات على السواء كلما لمس هؤلاء في ذات الإضافات ، إغناء للمحتوى وتطويرا في الأداء.

**المدير الجهوي.**

الجزء الأول  
الأرض والسكان

Partie1

# TERRITOIRE ET POPULATION

Tableau 1 : Organisation administrative.	جدول 1: التنظيم الإداري
Tableau 2 : Population et densité de la population	جدول 2: السكان والكثافة السكانية
Tableau 3 : Population et nombre de ménages de la province de Guelmim par commune RGP2014	جدول 3: عدد السكان وعدد الأسر حسب الجماعات المكونة لإقليم كلميم (إحصاء 2014)
Tableau 4 : Population et nombre de ménages de la province de Sidi Ifni par commune.	جدول 4: عدد السكان وعدد الأسر حسب الجماعات المكونة لإقليم سيدي افني (إحصاء 2014)
Tableau 5 : Population et nombre de ménages de la province de Tan Tan par commune	جدول 5: عدد السكان وعدد الأسر حسب الجماعات المكونة لإقليم طانطان (إحصاء 2014)
Tableau 6 : Population et nombre de ménages de la province de D'Assa-Zag par commune	جدول 6: عدد السكان وعدد الأسر حسب الجماعات المكونة لإقليم آسا الزاك (إحصاء 2014)
Tableau 7 : Projections de la population de la région de Guelmim oued noun entre 2014 et 2030	جدول 7: الإسقاطات السكانية لجهة كلميم وادنون من سنة 2014 إلى 2030
Tableau 8 : Projections de la population urbaine et rurale de la région Guelmim oued noun entre 2014 et 2030	جدول 8: إسقاطات الساكنة الحضرية والقروية بجهة كلميم وادنون ما بين سنة 2014 و 2030
Tableau 9 : Projections de la population totale de la région Guelmim oued noun entre 2014 et 2030	جدول 9: إسقاطات السكان بجهة كلميم وادنون ما بين 2014 و 2030
Tableau 10: Projections de la population totale des provinces de la région Guelmim oued noun entre 2014 et 2030	جدول 10: إسقاطات مجموع السكان لأقاليم جهة كلميم وادنون ما بين 2014 و 2030
Tableau 11 : Projections de la population urbaine des provinces de la région Guelmim oued noun entre 2014 et 2030	جدول 11: إسقاطات السكان الحضريين لأقاليم جهة كلميم وادنون ما بين 2014 و 2030
Tableau 12 : Projections de la population rurale des provinces de la région Guelmim oued noun entre 2014 et 2030	جدول 12: إسقاطات السكان القرويين لأقاليم جهة كلميم وادنون ما بين 2014 و 2030
Tableau 13 : Projections de la population par grands groupes d'âges et par sexe de la région Guelmim oued noun entre 2014 et 2030	الجدول 13: إسقاطات السكان حسب الفئات العمرية والجنس لجهة كلميم وادنون ما بين 2014 و 2030
Tableau 14 : Projections de la population urbaine par grands groupes d'âges et par sexe de la région Guelmim oued noun entre 2014 et 2030	الجدول 14: إسقاطات السكان الحضريين حسب الفئات العمرية والجنس لجهة كلميم وادنون ما بين 2014 و 2030
Tableau 15 : Projections de la population rurale par grands groupes d'âges et par sexe de la région Guelmim oued noun entre 2014 et 2030	الجدول 15: إسقاطات السكان القرويين حسب الفئات العمرية والجنس لجهة كلميم وادنون ما بين 2014 و 2030
Tableau 16 : Projections de la population par grands groupes d'âges et par sexe de la province Guelmim entre 2014 et 2030	الجدول 16: إسقاطات السكان حسب الفئات العمرية والجنس لإقليم كلميم ما بين 2014 و 2030
Tableau 17 : Projections de la population urbaine par grands groupes d'âges et par sexe de la province Guelmim entre 2014 et 2030	الجدول 17: إسقاطات السكان الحضريين حسب الفئات العمرية والجنس لإقليم كلميم ما بين 2014 و 2030
Tableau 18 : Projections de la population rurale par grands groupes d'âges et par sexe de la province Guelmim entre 2014 et 2030	الجدول 18: إسقاطات السكان القرويين حسب الفئات العمرية والجنس لإقليم كلميم ما بين 2014 و 2030
Tableau 19 : Projections de la population par grands groupes d'âges et par sexe de la province Sidi ifni entre 2014 et 2030	الجدول 19: إسقاطات السكان حسب الفئات العمرية والجنس لإقليم سيدي افني ما بين 2014 و 2030
Tableau 20 : Projections de la population urbaine par grands groupes d'âges et par sexe de la province Sidi ifni entre 2014 et 2030	الجدول 20: إسقاطات السكان الحضريين حسب الفئات العمرية والجنس لإقليم سيدي افني ما بين 2014 و 2030 (تابع)
Tableau 21 : Projections de la population rurale par grands groupes d'âges et par sexe de la province Sidi ifni entre 2014 et 2030	الجدول 21: إسقاطات السكان القرويين حسب الفئات العمرية والجنس لإقليم سيدي افني ما بين 2014 و 2030
Tableau 22 : Projections de la population par grands groupes d'âges et par sexe de la province Tan tan entre 2014 et 2030	الجدول 22: إسقاطات السكان حسب الفئات العمرية والجنس لإقليم طانطان ما بين 2014 و 2030
Tableau 23 : Projections de la population urbaine par grands groupes d'âges et par sexe de la province Tan tan entre 2014 et 2030	الجدول 23: إسقاطات السكان الحضريين حسب الفئات العمرية والجنس لإقليم طانطان ما بين 2014 و 2030
Tableau 24 : Projections de la population rurale par grands groupes d'âges et par sexe de la province Tan tan entre 2014 et 2030	الجدول 24: إسقاطات السكان القرويين حسب الفئات العمرية والجنس لإقليم طانطان ما بين 2014 و 2030
Tableau 25 : Projections de la population par grands groupes d'âges et par sexe de la province Assa Zag entre 2014 et 2030	الجدول 25: إسقاطات السكان حسب الفئات العمرية والجنس لإقليم آسا الزاك ما بين 2014 و 2030
Tableau 26 : Projections de la population urbaine par grands groupes d'âges et par sexe de la province Assa Zag entre 2014 et 2030	الجدول 26: إسقاطات السكان الحضريين حسب الفئات العمرية والجنس لإقليم آسا الزاك ما بين 2014 و 2030
Tableau 27 : Projections de la population rurale par grands groupes d'âges et par sexe de la province Assa Zag entre 2014 et 2030	الجدول 27: إسقاطات السكان القرويين حسب الفئات العمرية والجنس لإقليم آسا الزاك ما بين 2014 و 2030

Tableau 1 : Organisation administrative

الجدول 1: التنظيم الإداري

province	عدد الدوائر nombre de cercles	عدد الجماعات nombre de communes			الإقليم
		حضرية urbaines	قروية rurales	المجموع total	
<b>Guelmim</b>	03	02	18	20	كلميم
<b>Assa-Zag</b>	02	02	05	07	أسا الزاك
<b>Tan Tan</b>	02	02	05	07	طانطان
<b>Sidi Ifni</b>	02	02	17	19	سيدي إفني
<b>total</b>	09	08	45	53	المجموع

Source : Direction de la Statistique RGPH 2014

المصدر : مديرية الإحصاء, الإحصاء العام 2014

Tableau 2 : Population et densité de la population

الجدول 2: السكان والكثافة السكانية

Province	السكان Population			الكثافة السكانية (فرد/كلم <sup>2</sup> ) Densité (Hab/Km <sup>2</sup> )	الإقليم
	حضري urbain	قروي rural	المجموع total		
<b>Guelmim</b>	139246	48562	187808	16.50	كلميم
<b>Assa-Zag</b>	27333	16791	44124	1.11	أسا الزاك
<b>Tan Tan</b>	82504	3630	86134	7.35	طانطان
<b>Sidi Ifni</b>	26347	89344	115691	38.81	سيدي إفني
<b>Total région</b>	275430	158327	433757	8.25	المجموع

Source : Direction de la Statistique RGPH 2014

المصدر : مديرية الإحصاء, الإحصاء العام 2014



Tableau 3 : Population et nombre de ménages de la province de guelmim par commune  
RGPH 2014

Cercles	communes territoriales	السكان population	عدد الأسر nombre de ménages	الجماعات الترابية	الدوائر
	<b>Guelmim</b>	118318	25667	كلميم	
	<b>Bouizakarne</b>	14228	3194	بويزكارن	
	<b>Total Municipalités</b>	132546	28861	مجموع البلديات	
	Aday	3005	669	أداي	
	Aitbou- Foulne	1045	221	أيت بوفن	
	Amtdi	1472	325	أمطضي	
	Ifrane Atlas Saghir	11205	2383	إفران الأطلس الصغير	
<b>Bouizakarne</b>	Tagant	3630	666	تكانت	
	Taghjijt	9988	2076	تغجيجت	
	Dont: Centre Taghjijt	6700	1471	(منه سكان المركز)	<b>بويزكارن</b>
	Dont :Pop.Rurale	3288	605	(منه سكان باقي الجماعة)	
	Timoulay	5325	1109	تيمولاي	
<b>Total cercle : Bouizakarne</b>	Urbain	6700	1471	و.حضري	<b>مجموع الدائرة: بويزكارن</b>
	Rural	28970	5968	و.قروي	
	<b>Total</b>	35670	7439	<b>المجموع</b>	
	Aferkat	1460	268	أفركات	
<b>Guelmim</b>	Asrir	3566	708	أسريز	<b>كلميم</b>
	Fask	3943	722	فاصك	
	Tiglit	930	154	تكليت	
	<b>Total cercle : Guelmim</b>	9899	1852	<b>مجموع الدائرة : كلميم</b>	
	Abayno	2422	543	أباينو	
	Achatia Abiad	1158	212	الشاطي الأبيض	
	Labyar	546	96	لبيار	
<b>Laqsabi</b>	Laqsabi Tagoust	2413	516	لقصابي تكوست	<b>القصابي</b>
	Ras Oumlil	1172	278	راس امليل	
	Taliouine Assaka	1125	256	تلوين اسكا	
	Targa Wassay	857	161	تركا وساي	
	<b>Total Cercle : Laqsabi</b>	9693	2062	<b>مجموع دائرة القصابي</b>	
	<b>Total Urbain De La Province</b>	139246	30332	<b>مجموع السكان الحضريين</b>	
	<b>Total Rural De La Province</b>	48562	9882	<b>مجموع السكان القرويين</b>	
	<b>Total General De La Province</b>	187808	40214	<b>مجموع سكان الإقليم</b>	

Source : Direction de la Statistique RGPH 2014

المصدر : مديرية الإحصاء, الإحصاء العام 2014

الجدول 4: عدد السكان وعدد الأسر حسب الجماعات المكونة لإقليم سيدي إفني

Tableau 4 : Population et nombre de ménages de la province de Sidi Ifni par commune

Cercles	Communes territoriales	السكان population	عدد الأسر Nombre De ménages	الجماعات الترابية	الدوائر
	<b>Lakhsass</b>	4729	1121	<b>الأخصاص</b>	
	<b>Sidi Ifni</b>	21618	5463	<b>سيدي إفني</b>	
	<b>Total municipalités</b>	26347	6584	<b>مجموع البلديات</b>	
<b>Sidi Ifni</b>	Arbaa Ait Abdellah	3208	642	أربعاء إيت عبد الله	<b>سيدي إفني</b>
	Imi Nfast	2465	417	إمي نفاست	
	Mesti	2931	636	مستي	
	Mirleft	8162	2004	ميرلفت	
	Dontcentre Mirleft	4664	1243	مركز ميرلفت	
	Sbouya	3944	777	اسبوية	
	Tangarfa	4706	970	تنكرفا	
	Tioughza	10577	2257	تيوغزة	
	Tnine Amellou	3674	732	إثنين أملو	
<b>Total urbain de la province</b>		35003	1243	<b>مجموع السكان الحضريين</b>	
<b>Total rural de La province</b>		4664	7192	<b>مجموع السكان القرويين</b>	
<b>Total Cercle : Sidi Ifni</b>		39667	8435	<b>مجموع الدائرة: سيدي افني</b>	
<b>Lakhsass</b>	Ait Erkha	5112	977	أيت الرخا	<b>الأخصاص</b>
	Anfeg	5071	1232	أنفك	
	Boutrouch	3650	739	بوطروش	
	Ibdar	5140	1119	إبيضر	
	Sebt Enabour	7222	1410	سبت النابور	
	S.Abdelah Oubled	4702	875	سيدي عبد الله أوبلعيد	
	S.Hssayn Ouali	6064	1289	سيدي إحسابين أو علي	
	Sidi Mbark	6110	1303	سيدي مبارك	
Tighirt	6606	1345	تيجرت		
<b>Total cercle : Lakhsass</b>		49677	10289	<b>مجموع الدائرة : الأخصاص</b>	
<b>Total urbain de la province</b>		31011	7827	<b>مجموع السكان الحضريين</b>	
<b>Total rural de La province</b>		84680	17481	<b>مجموع السكان القرويين</b>	
<b>Total général de la province</b>		115691	25308	<b>مجموع سكان الإقليم</b>	

Source : Direction de la Statistique RGPH 2014

المصدر : مديرية الإحصاء، الإحصاء العام 2014

الجدول 5: عدد السكان وعدد الأسر حسب الجماعات المكونة لإقليم طانطان

Tableau 5 : Population et nombre de ménages de la province de Tan Tan par commune

Cercles	Communes Territoriales		السكان Population	عدد الأسر Nombre de ménages	الجماعات الترابية	الدوائر
		<b>Tan Tan</b>		73209	16411	
	<b>EL Ouatia</b>		9295	2372	الوطية	
	<b>Total municipalités</b>		82504	18783	مجموع البلديات	
<b>Msied</b>	Msied		1275	194	المسيد	<b>المسيد</b>
	Tilemzoun		1015	182	تيلمزون	
<b>Total cercle : Msied</b>			2290	376	مجموع الدائرة: المسيد	
<b>Tan Tan</b>	Abettieh		264	69	ابطيح	<b>طانطان</b>
	Ben Khlil		752	150	ابن خليل	
	Chbika		324	94	الشبيكة	
<b>Total cercle : Tan Tan</b>			1340	313	مجموع الدائرة : طانطان	
<b>Total urbain de la province</b>			82504	18783	مجموع السكان الحضريين	
<b>Total rural de la province</b>			3630	689	مجموع السكان القرويين	
<b>Total général de la province</b>			86134	19472	مجموع سكان الإقليم	

Source : Direction de la Statistique RGPH 2014

المصدر : مديرية الإحصاء, الإحصاء العام 2014

الجدول 6: عدد السكان وعدد الأسر حسب الجماعات المكونة لإقليم آسا الزاك

Tableau 6 : Population et nombre de ménages de la province de d'Assa-Zag par commune

Cercles	Communes Territoriales		السكان Population	عدد الأسر Nombre de ménages	الجماعات الترابية	الدوائر
		<b>ASSA</b>		14570	2990	
	<b>ZAG</b>		12763	941	الزاك	
	<b>Total municipalités</b>		27333	3931	مجموع البلديات	
<b>ASSA</b>	Aouint Lahna		2391	314	عويينة لهنا	<b>آسا</b>
	Aouint Ighouman		3042	470	عويينة إيغمان	
	Touizgui		5022	172	تويزكي	
<b>Total cercle : Assa</b>			10455	956	مجموع الدائرة: آسا	
<b>ZAG</b>	Almahbass		4208	153	المحبس	<b>الزاك</b>
	Labouirat		2128	168	البويرات	
<b>Total cercle : Zag</b>			6336	321	مجموع الدائرة : الزاك	
<b>Total urbain de La province</b>			27333	3931	مجموع السكان الحضريين	
<b>Total rural de la province</b>			16791	1277	مجموع السكان القرويين	
<b>Total général de la province</b>			44124	5208	مجموع سكان الإقليم	

Source : Direction de la Statistique, RGPH 2014.

المصدر : مديرية الإحصاء, الإحصاء العام 2014.

الجدول 7 : الإسقاطات السكانية لجهة كلميم وادنون من سنة 2014 إلى 2030

Tableau 7 : Projections de la population de la région de Guelmim oued noun entre 2014 et 2030

Région	Population			Poids (en %)			TAAM (%)	الجهة
	2014	2020	2030	2014	2020	2030		
Guelmim – Oued Noun	433 166	446 225	464 878	1,3	1,2	1,2	0,44	كلميم وادنون
Total national	33 769 512	35 951 657	39 329 985	100,0	100,0	100,0	0,96	المجموع

المصدر: مركز الدراسات والأبحاث الديمغرافية- الرباط Source: centre d'études et de recherches démographiques(CERED) - Rabat

الجدول 8: إسقاطات الساكنة الحضرية والقروية بجهة كلميم وادنون ما بين سنة 2014 و2030

Tableau 8 : Projections de la population urbaine et rurale de la région Guelmim oued noun entre 2014 et 2030

Région	Population urbaine			Population rurale			الجهة
	2014	2030	TAAM (%)	2014	2030	TAAM (%)	
Guelmim – Oued Noun	279 129	349 351	0,87	154 037	115 527	-1,10	كلميم وادنون
Total national	20 352 799	26 661 546	1,04	13 416 713	12 668 439	-0,22	المجموع

المصدر: مركز الدراسات والأبحاث الديمغرافية- الرباط Source: centre d'études et de recherches démographiques(CERED) - Rabat

الجدول 9 : إسقاطات السكان بجهة كلميم وادنون ما بين 2014 و 2030

Tableau 9 : Projections de la population totale de la région Guelmim oued noun entre 2014 et 2030

Région الجهة	2014	2015	2016	2017	2018	2019	2020	2021	2022
Guelmim – Oued Noun كلميم وادنون	433 166	435 230	437 376	439 576	441 800	444 025	446 225	448 382	450 486
Total national المجموع الوطني	33 769 512	34 124 870	34 486 536	34 852 121	35 219 547	35 586 616	35951657	36 313 189	36 670 216

المصدر: مركز الدراسات والأبحاث الديمغرافية- الرباط Source: centre d'études et de recherches démographiques(CERED) - Rabat

الجدول 9 : إسقاطات السكان بجهة كلميم وادنون ما بين 2014 و 2030 (تابع)

Tableau 9 : Projections de la population totale de la région Guelmim oued noun entre 2014 et 2030 ( Suite)

Région الجهة	2023	2024	2025	2026	2027	2028	2029	2030
Guelmim –Oued Noun كلميم وادنون	452 529	454 512	456 438	458 299	460 087	461 789	463 391	464 878
Total national المجموع الوطني	37 022 385	37 369 652	37 712 153	38 049 577	38 381 174	38 705 839	39 022 517	39 329 985

المصدر: مركز الدراسات والأبحاث الديمغرافية- الرباط Source: centre d'études et de recherches démographiques(CERED) - Rabat

الجدول 10 : إسقاطات مجموع السكان لأقاليم جهة كلميم واد نون ما بين 2014 و 2030

Tableau 10: Projections de la population totale des provinces de la région Guelmim oued noun entre 2014 et 2030

Province /prefecture	2014	2015	2016	2017	2018	2019	2020	2021
Assa-Zag اسا الزاك	44 107	44 060	44 011	43 958	43 898	43 830	43 750	43 657
Guelmim كلميم	187 359	189 378	191 426	193 493	195 564	197 628	199 677	201 700
Sidi Ifni سيدي افني	115 907	114 283	112 697	111 142	109 607	108 090	106 579	105 076
Tan-Tan طانطان	85 793	87 509	89 242	90 983	92 731	94 477	96 219	97 949
Total national المجموع	33 769 512	34 124 870	34 486 536	34 852 121	35 219 547	35 586 616	35 951 657	36 313 189

المصدر: مركز الدراسات والأبحاث الديمغرافية- الرباط Source: centre d'études et de recherches démographiques(CERED) - Rabat

الجدول 10 : إسقاطات مجموع السكان لأقاليم جهة كلميم واد نون ما بين 2014 و 2030 (تابع)

Tableau 10: Projections de la population totale des provinces de la région Guelmim oued noun entre 2014 et 2030 ( Suite)

Province /prefecture	2022	2023	2024	2025	2026	2027	2028	2029	2030
Assa-Zag اسا الزاك	43 551	43 430	43 297	43 152	42 994	42 822	42 637	42 440	42 244
Guelmim كلميم	203 691	205 649	207 568	209 451	211 295	213 095	214 844	216 531	218 135
Sidi Ifni سيدي افني	103 578	102 084	100 600	99 124	97 657	96 200	94 749	93 304	91 865
Tan-Tan طانطان	99 666	101 366	103 047	104 711	106 353	107 970	109 559	111 116	112 634
Total national المجموع	36 670 216	37 022 385	37 369 652	37 712 153	38 049 577	38 381 174	38 705 839	39 022 517	39 329 985

المصدر: مركز الدراسات والأبحاث الديمغرافية- الرباط Source: centre d'études et de recherches démographiques(CERED) - Rabat

الجدول 11 : إسقاطات السكان الحضريين لأقاليم جهة كلميم واد نون ما بين 2014 و 2030

Tableau 11 : Projections de la population urbaine des provinces de la région Guelmim oued noun entre 2014 et 2030

Province /préfecture	2014	2015	2016	2017	2018	2019	2020	2021
Assa-Zag اسا الزاك	27 287	27 457	27 621	27 778	27 926	28 066	28 194	28 310
Guelmim كلميم	138 715	141 361	144 024	146 698	149 373	152 040	154 692	157 320
Sidi Ifni سيدي افني	30 955	31 172	31 383	31 586	31 781	31 966	32 137	32 295
Tan-Tan طانطان	82 172	83 846	85 536	87 235	88 939	90 643	92 342	94 030
Total national المجموع الوطني	20 352 799	20 751 800	21 154 782	21 560 585	21 968 101	22 376 115	22 783 438	23 188 900

المصدر: مركز الدراسات والأبحاث الديمغرافية- الرباط Source: centre d'études et de recherches démographiques(CERED) - Rabat

الجدول 11 : إسقاطات السكان الحضريين لأقاليم جهة كلميم واد نون ما بين 2014 و 2030 (تابع)

Tableau 11 : Projections de la population urbaine des provinces de la région Guelmim oued noun entre 2014 et 2030 ( Suite)

Province /préfecture	2022	2023	2024	2025	2026	2027	2028	2029	2030
Assa-Zag اسا الزاك	28 413	28 502	28 578	28 642	28 692	28 728	28 750	28 760	28770
Guelmim كلميم	159 917	162 482	165 009	167 499	169 948	172 352	174 703	176 991	179194
Sidi Ifni سيدي افني	32 439	32 566	32 680	32 778	32 862	32 930	32 982	33 016	33032
Tan-Tan طانطان	95 705	97 364	99 004	100 627	102 229	103 807	105 357	106 875	108355
<b>Total national</b> المجموع الوطني	23 591 583	23 991 045	24 386 960	24 779199	25 167391	25 550773	25 928 315	26 298978	26 661546

المصدر: مركز الدراسات والأبحاث الديمغرافية- الرباط Source: centre d'études et de recherches démographiques(CERED) - Rabat

الجدول 12: إسقاطات السكان القرويين لأقاليم جهة كلميم واد نون ما بين 2014 و 2030

Tableau 12 : Projections de la population rurale des provinces de la région Guelmim oued noun entre 2014 et 2030

Province /préfecture	2014	2015	2016	2017	2018	2019	2020	2021
Assa-Zag اسا الزاك	16 820	16 603	16 390	16 180	15 972	15 764	15 556	15 347
Guelmim كلميم	48 644	48 017	47 402	46 795	46 191	45 588	44 985	44 380
Sidi Ifni سيدي افني	84 952	83 111	81 314	79 556	77 826	76 124	74 442	72 781
Tan-Tan طانطان	3 621	3 663	3 706	3 748	3 792	3 834	3 877	3 919
<b>Total national</b> المجموع	13416713	13 373 070	13 331 754	13 291 536	13 251 446	13 210 501	13 168 219	13 124 289

المصدر: مركز الدراسات والأبحاث الديمغرافية- الرباط Source: centre d'études et de recherches démographiques(CERED) - Rabat

الجدول 12: إسقاطات السكان القرويين لأقاليم جهة كلميم واد نون ما بين 2014 و 2030 (تابع)

Tableau 12 : Projections de la population rurale des provinces de la région Guelmim oued noun entre 2014 et 2030 ( Suite)

Province /préfecture	2022	2023	2024	2025	2026	2027	2028	2029	2030
Assa-Zag اسا الزاك	15 138	14 928	14 719	14 510	14 302	14 094	13 887	13 680	13 474
Guelmim كلميم	43 774	43 167	42 559	41 952	41 347	40 743	40 141	39 540	38 941
Sidi Ifni سيدي افني	71 139	69 518	67 920	66 346	64 795	63 270	61 767	60 288	58 833
Tan-Tan طانطان	3 961	4 002	4 043	4 084	4 124	4 163	4 202	4 241	4 279
<b>Total national</b> المجموع	13 078 633	13 031340	12 982692	12 932954	12 882186	12 830401	12 777 524	12 723 539	12 668 439

المصدر: مركز الدراسات والأبحاث الديمغرافية- الرباط Source: centre d'études et de recherches démographiques(CERED) - Rabat

الجدول 13: إسقاطات السكان حسب الفئات العمرية والجنس لجهة كلميم واد نون ما بين 2014 و 2030

Tableau 13 : Projections de la population par grands groupes d'âges et par sexe de la région Guelmim oued noun entre 2014 et 2030

Groupe d'âge	2014			2015			2016			2017		
	Masculin ذكور	Féminin إناث	Ensemble المجموع	Masculin ذكور	Féminin إناث	Ensemble المجموع	Masculin ذكور	Féminin إناث	Ensemble المجموع	Masculin ذكور	Féminin إناث	Ensemble المجموع
0-14 ans	62434	59412	121846	61830	58795	120625	61109	58090	119199	60370	57388	117758
15-59 ans	128081	141556	269637	128972	142348	271320	129677	142882	272559	130260	143284	273544
60 ans & +	20651	21031	41682	21277	21999	43276	22195	23421	45616	23242	25021	48263

المصدر: مركز الدراسات والأبحاث الديمغرافية- الرباط Source: centre d'études et de recherches démographiques(CERED) - Rabat

الجدول 13: إسقاطات السكان حسب الفئات العمرية والجنس لجهة كلميم واد نون ما بين 2014 و 2030 (تابع)

Tableau 13 : Projections de la population par grands groupes d'âges et par sexe de la région Guelmim oued Noun entre 2014 et 2030) Suite)

Groupe d'âge	2018			2019			2020			2021		
	Masculin ذكور	Féminin إناث	Ensemble المجموع	Masculin ذكور	Féminin إناث	Ensemble المجموع	Masculin ذكور	Féminin إناث	Ensemble المجموع	Masculin ذكور	Féminin إناث	Ensemble المجموع
0-14 ans	59724	56770	116494	59216	56282	115498	58857	55940	114797	58584	55676	114260
15-59 ans	130845	143676	274521	131461	144106	275567	132132	144581	276713	132839	145089	277928
60 ans & +	24278	26506	50784	25229	27729	52958	26090	28633	54723	26884	29306	56190

المصدر: مركز الدراسات والأبحاث الديمغرافية- الرباط Source: centre d'études et de recherches démographiques(CERED) - Rabat

الجدول 13: إسقاطات السكان حسب الفئات العمرية والجنس لجهة كلميم واد نون ما بين 2014 و 2030 (تابع)

Tableau 13 : Projections de la population par grands groupes d'âges et par sexe de la région Guelmim oued noun entre 2014 et 2030 ( Suite)

Groupes d'âge	2022			2023			2024			2025		
	Masculin ذكور	Féminin إناث	Ensemble المجموع	Masculin ذكور	Féminin إناث	Ensemble المجموع	Masculin ذكور	Féminin إناث	Ensemble المجموع	Masculin ذكور	Féminin إناث	Ensemble المجموع
0-14 ans	58322	55416	113738	57956	55066	113022	57425	54566	111991	56691	53854	110545
15-59 ans	133530	145556	279086	134145	145930	280075	134683	146161	280844	135172	146298	281470
60 ans & +	27720	29939	57659	28684	30748	59432	29818	31862	61680	31125	33305	64430

المصدر: مركز الدراسات والأبحاث الديمغرافية- الرباط Source: centre d'études et de recherches démographiques(CERED) - Rabat

الجدول 13: إسقاطات السكان حسب الفئات العمرية والجنس لجهة كلميم واد نون ما بين 2014 و 2030 (تابع)

Tableau 13 : Projections de la population par grands groupes d'âges et par sexe de la région Guelmim oued noun entre 2014 et 2030 ( Suite)

Groupes d'âge	2026			2027			2028			2029			2030		
	Masculin ذكور	Féminin إناث	Ensemble المجموع	Masculin ذكور	Féminin إناث	Ensemble المجموع	Masculin ذكور	Féminin إناث	Ensemble المجموع	Masculin ذكور	Féminin إناث	Ensemble المجموع	Masculin ذكور	Féminin إناث	Ensemble المجموع
0-14 ans	55771	52983	108754	54709	51980	106689	53563	50888	104451	52377	49744	102121	52047	49428	101475
15-59 ans	135679	146402	282081	136263	146583	282846	137005	146913	283918	137915	147460	285375	138085	147356	285441
60 ans & +	32514	34947	67461	33906	36651	70557	35194	38227	73421	36332	39567	75899	37313	40651	77964

المصدر: مركز الدراسات والأبحاث الديمغرافية- الرباط Source: centre d'études et de recherches démographiques(CERED) - Rabat

الجدول 14: إسقاطات السكان الحضريين حسب الفئات العمرية والجنس لجهة كلميم واد نون ما بين 2014 و 2030

Tableau 14 : Projections de la population urbaine par grands groupes d'âges et par sexe de la région Guelmim oued Noun entre 2014 et 2030

Groupes d'âge	2014			2015			2016			2017		
	Masculin ذكور	Féminin إناث	Ensemble المجموع	Masculin ذكور	Féminin إناث	Ensemble المجموع	Masculin ذكور	Féminin إناث	Ensemble المجموع	Masculin ذكور	Féminin إناث	Ensemble المجموع
0-14 ans	40529	38328	78857	40543	38315	78858	40532	38296	78828	40528	38297	78825
15-59 ans	86958	91671	178629	88426	93532	181958	89784	95235	185019	91053	96822	187875
60 ans & +	11018	10627	21645	11698	11314	23012	12514	12201	24715	13400	13191	26591

المصدر: مركز الدراسات والأبحاث الديمغرافية- الرباط Source: centre d'études et de recherches démographiques(CERED) - Rabat

الجدول 14: إسقاطات السكان الحضريين حسب الفئات العمرية والجنس لجهة كلميم واد نون ما بين 2014 و 2030 (تابع)

Tableau 14 : Projections de la population urbaine par grands groupes d'âges et par sexe de la région Guelmim oued noun entre 2014 et 2030) Suite)

Groupes d'âge	2018			2019			2020			2021		
	Masculin ذكور	Féminin إناث	Ensemble المجموع	Masculin ذكور	Féminin إناث	Ensemble المجموع	Masculin ذكور	Féminin إناث	Ensemble المجموع	Masculin ذكور	Féminin إناث	Ensemble المجموع
0-14 ans	40579	38346	78925	40698	38462	79160	40889	38655	79544	41120	38879	79999
15-59 ans	92287	98340	190627	93487	99813	193300	94669	101249	195918	95843	102650	198493
60 ans & +	14298	14168	28466	15173	15080	30253	16016	15888	31904	16833	16628	33461

المصدر: مركز الدراسات والأبحاث الديمغرافية- الرباط Source: centre d'études et de recherches démographiques(CERED) - Rabat



الجدول 14: إسقاطات السكان الحضريين حسب الفئات العمرية والجنس لجهة كلميم واد نون ما بين 2014 و 2030 (تابع)

Tableau 14 : Projections de la population urbaine par grands groupes d'âges et par sexe de la région Guelmim oued noun entre 2014 et 2030 ( Suite)

Groupes d'âge	2022			2023			2024			2025		
	Masculin ذكور	Féminin إناث	Ensemble المجموع	Masculin ذكور	Féminin إناث	Ensemble المجموع	Masculin ذكور	Féminin إناث	Ensemble المجموع	Masculin ذكور	Féminin إناث	Ensemble المجموع
0-14 ans	41347	39099	80446	41508	39263	80771	41570	39338	80908	41512	39281	80793
15-59 ans	96985	103989	200974	98085	105244	203329	99140	106396	205536	100178	107461	207639
60 ans & +	17679	17371	35050	18608	18204	36812	19643	19187	38830	20791	20325	41116

المصدر: مركز الدراسات والأبحاث الديمغرافية- الرباط Source: centre d'études et de recherches démographiques(CERED) - Rabat

الجدول 14 : إسقاطات السكان الحضريين حسب الفئات العمرية والجنس لجهة كلميم واد نون ما بين 2014 و 2030 (تابع)

Tableau 14 : Projections de la population urbaine par grands groupes d'âges et par sexe de la région Guelmim oued noun entre 2014 et 2030 ( Suite)

Groupes d'âge	2026			2027			2028			2029			2030		
	Masculin ذكور	Féminin إناث	Ensemble المجموع	Masculin ذكور	Féminin إناث	Ensemble المجموع	Masculin ذكور	Féminin إناث	Ensemble المجموع	Masculin ذكور	Féminin إناث	Ensemble المجموع	Masculin ذكور	Féminin إناث	Ensemble المجموع
0-14 ans	41323	39114	80437	41026	38841	79867	40649	38493	79142	40219	38079	78298	40306	38163	78469
15-59 ans	101229	108487	209716	102331	109523	211854	103521	110622	214143	104794	111832	216626	105565	112609	218174
60 ans & +	22004	21576	43580	23228	22872	46100	24384	24128	48512	25435	25286	50721	26371	26338	52709

المصدر: مركز الدراسات والأبحاث الديمغرافية- الرباط Source: centre d'études et de recherches démographiques(CERED) - Rabat

الجدول 15: إسقاطات السكان القرويين حسب الفئات العمرية والجنس لجهة كلميم واد نون ما بين 2014 و 2030

Tableau 15 : Projections de la population rurale par grands groupes d'âges et par sexe de la région Guelmim oued noun entre 2014 et 2030

Groupes d'âge	2014			2015			2016			2017		
	Masculin ذكور	Féminin إناث	Ensemble المجموع	Masculin ذكور	Féminin إناث	Ensemble المجموع	Masculin ذكور	Féminin إناث	Ensemble المجموع	Masculin ذكور	Féminin إناث	Ensemble المجموع
0-14 ans	21905	21084	42989	21287	20480	41767	20577	19794	40371	19842	19091	38933
15-59 ans	41123	49885	91008	40546	48816	89362	39893	47647	87540	39207	46462	85669
60 ans & +	9633	10404	20037	9579	10685	20264	9681	11220	20901	9842	11830	21672

المصدر: مركز الدراسات والأبحاث الديمغرافية- الرباط Source: centre d'études et de recherches démographiques(CERED) - Rabat

الجدول 15 : إسقاطات السكان القرويين حسب الفئات العمرية والجنس لجهة كلميم واد نون ما بين 2014 و 2030 (تابع)

Tableau 15 : Projections de la population rurale par grands groupes d'âges et par sexe de la région Guelmim oued noun entre 2014 et 2030) (Suite)

Groupes d'âge	2018			2019			2020			2021		
	Masculin ذكور	Féminin إناث	Ensemble المجموع	Masculin ذكور	Féminin إناث	Ensemble المجموع	Masculin ذكور	Féminin إناث	Ensemble المجموع	Masculin ذكور	Féminin إناث	Ensemble المجموع
0-14 ans	19145	18424	37569	18518	17820	36338	17968	17285	35253	17464	16797	34261
15-59 ans	38558	45336	83894	37974	44293	82267	37463	43332	80795	36996	42439	79435
60 ans & +	9980	12338	22318	10056	12649	22705	10074	12745	22819	10051	12678	22729

المصدر: مركز الدراسات والأبحاث الديمغرافية- الرباط Source: centre d'études et de recherches démographiques(CERED) - Rabat

الجدول 15: إسقاطات السكان القرويين حسب الفئات العمرية والجنس لجهة كلميم واد نون ما بين 2014 و 2030 (تابع)

Tableau 15 : Projections de la population rurale par grands groupes d'âges et par sexe de la région Guelmim oued noun entre 2014 et 2030 ( Suite)

Groupes d'âge	2022			2023			2024			2025		
	Masculin ذكور	Féminin إناث	Ensemble المجموع	Masculin ذكور	Féminin إناث	Ensemble المجموع	Masculin ذكور	Féminin إناث	Ensemble المجموع	Masculin ذكور	Féminin إناث	Ensemble المجموع
0-14 ans	16975	16317	33292	16448	15803	32251	15855	15228	31083	15179	14573	29752
15-59 ans	36545	41567	78112	36060	40686	76746	35543	39765	75308	34994	38837	73831
60 ans & +	10041	12568	22609	10076	12544	22620	10175	12675	22850	10334	12980	23314

المصدر: مركز الدراسات والأبحاث الديمغرافية- الرباط Source: centre d'études et de recherches démographiques(CERED) - Rabat

الجدول 15: إسقاطات السكان القرويين حسب الفئات العمرية والجنس لجهة كلميم واد نون ما بين 2014 و 2030 (تابع)

Tableau 15 : Projections de la population rurale par grands groupes d'âges et par sexe de la région Guelmim oued noun entre 2014 et 2030 ( Suite)

Groupes d'âge	2026			2027			2028			2029			2030		
	Masculin ذكور	Féminin إناث	Ensemble المجموع	Masculin ذكور	Féminin إناث	Ensemble المجموع	Masculin ذكور	Féminin إناث	Ensemble المجموع	Masculin ذكور	Féminin إناث	Ensemble المجموع	Masculin ذكور	Féminin إناث	Ensemble المجموع
0-14 ans	14448	13869	28317	13683	13139	26822	12914	12395	25309	12158	11665	23823	11741	11265	23006
15-59 ans	34450	37915	72365	33932	37060	70992	33484	36291	69775	33121	35628	68749	32520	34747	67267
60 ans & +	10510	13371	23881	10678	13779	24457	10810	14099	24909	10897	14281	25178	10942	14313	25255

المصدر: مركز الدراسات والأبحاث الديمغرافية- الرباط Source: centre d'études et de recherches démographiques(CERED) - Rabat

الجدول 16: إسقاطات السكان حسب الفئات العمرية والجنس لإقليم كلميم ما بين 2014 و 2030

Tableau 16 : Projections de la population par grands groupes d'âges et par sexe de la province Guelmim entre 2014 et 2030

Groupes d'âge	2014			2015			2016			2017		
	Masculin ذكور	Féminin إناث	Ensemble المجموع	Masculin ذكور	Féminin إناث	Ensemble المجموع	Masculin ذكور	Féminin إناث	Ensemble المجموع	Masculin ذكور	Féminin إناث	Ensemble المجموع
0-14 ans	26713	25563	52276	26596	25433	52029	26431	25268	51699	26259	25105	51364
15-59 ans	55489	61870	117359	56143	62633	118776	56711	63278	119989	57214	63852	121066
60 ans & +	8663	9060	17723	9008	9555	18563	9485	10250	19735	10024	11037	21061

المصدر: مركز الدراسات والأبحاث الديمغرافية- الرباط Source: centre d'études et de recherches démographiques(CERED) - Rabat

الجدول 16: إسقاطات السكان حسب الفئات العمرية والجنس لإقليم كلميم ما بين 2014 و 2030 (تابع)

Tableau 16 : Projections de la population par grands groupes d'âges et par sexe de la province Guelmim entre 2014 et 2030 (Suite)

Groupes d'âge	2018			2019			2020			2021		
	Masculin ذكور	Féminin إناث	Ensemble المجموع	Masculin ذكور	Féminin إناث	Ensemble المجموع	Masculin ذكور	Féminin إناث	Ensemble المجموع	Masculin ذكور	Féminin إناث	Ensemble المجموع
0-14 ans	26123	24974	51097	26043	24897	50940	26028	24886	50914	26049	24904	50953
15-59 ans	57716	64406	122122	58229	64970	123199	58764	65551	124315	59318	66139	125457
60 ans & +	10563	11783	22346	11066	12421	23487	11527	12926	24453	11958	13334	25292

المصدر: مركز الدراسات والأبحاث الديمغرافية- الرباط Source: centre d'études et de recherches démographiques(CERED) - Rabat

الجدول 16: إسقاطات السكان حسب الفئات العمرية والجنس لإقليم كلميم ما بين 2014 و 2030 (تابع)

Tableau 16: Projections de la population par grands groupes d'âges et par sexe de la province Guelmim entre 2014 et 2030 ( Suite)

Groupes d'âge	2022			2023			2024			2025		
	Masculin ذكور	Féminin إناث	Ensemble المجموع	Masculin ذكور	Féminin إناث	Ensemble المجموع	Masculin ذكور	Féminin إناث	Ensemble المجموع	Masculin ذكور	Féminin إناث	Ensemble المجموع
0-14 ans	26069	24923	50992	26040	24895	50935	25932	24795	50727	25732	24599	50331
15-59 ans	59857	66700	126557	60361	67205	127566	60816	67630	128446	61237	67993	129230
60 ans & +	12411	13728	26139	12937	14211	27148	13557	14834	28391	14274	15616	29890

المصدر: مركز الدراسات والأبحاث الديمغرافية- الرباط Source: centre d'études et de recherches démographiques(CERED) - Rabat

الجدول 16: إسقاطات السكان حسب الفئات العمرية والجنس لإقليم كلميم ما بين 2014 و 2030 (تابع)

Tableau 16 : Projections de la population par grands groupes d'âges et par sexe de la province Guelmim entre 2014 et 2030 ( Suite)

Groupes d'âge	2026			2027			2028			2029			2030		
	Masculin ذكور	Féminin إناث	Ensemble المجموع	Masculin ذكور	Féminin إناث	Ensemble المجموع	Masculin ذكور	Féminin إناث	Ensemble المجموع	Masculin ذكور	Féminin إناث	Ensemble المجموع	Masculin ذكور	Féminin إناث	Ensemble المجموع
0-14 ans	25444	24326	49770	25084	23986	49070	24682	23601	48283	24257	23187	47444	24204	23134	47338
15-59 ans	61653	68324	129977	62098	68676	130774	62612	69091	131703	63207	69598	132805	63471	69820	133291
60 ans & +	15045	16502	31547	15826	17426	33252	16562	18295	34857	17219	19065	36284	17788	19716	37504

المصدر: مركز الدراسات والأبحاث الديمغرافية- الرباط Source: centre d'études et de recherches démographiques(CERED) - Rabat

الجدول 17: إسقاطات السكان الحضريين حسب الفئات العمرية والجنس لإقليم كلميم ما بين 2014 و 2030

Tableau 17 : Projections de la population urbaine par grands groupes d'âges et par sexe de la province Guelmim entre 2014 et 2030

Groupes d'âge	2014			2015			2016			2017		
	Masculin ذكور	Féminin إناث	Ensemble المجموع	Masculin ذكور	Féminin إناث	Ensemble المجموع	Masculin ذكور	Féminin إناث	Ensemble المجموع	Masculin ذكور	Féminin إناث	Ensemble المجموع
0-14 ans	20066	19092	39158	20112	19123	39235	20142	19148	39290	20175	19183	39358
15-59 ans	42206	46168	88374	43002	47200	90202	43744	48152	91896	44438	49044	93482
60 ans & +	5589	5593	11182	5944	5972	11916	6378	6459	12837	6853	7005	13858

المصدر: مركز الدراسات والأبحاث الديمغرافية- الرباط Source: centre d'études et de recherches démographiques(CERED) - Rabat

الجدول 17: إسقاطات السكان الحضريين حسب الفئات العمرية والجنس لإقليم كلميم ما بين 2014 و 2030 (تابع)

Tableau 17: Projections de la population urbaine par grands groupes d'âges et par sexe de la province Guelmim entre 2014 et 2030) Suite)

Groupes d'âge	2018			2019			2020			2021		
	Masculin ذكور	Féminin إناث	Ensemble المجموع	Masculin ذكور	Féminin إناث	Ensemble المجموع	Masculin ذكور	Féminin إناث	Ensemble المجموع	Masculin ذكور	Féminin إناث	Ensemble المجموع
0-14 ans	20234	19241	39475	20330	19332	39662	20463	19466	39929	20620	19619	40239
15-59 ans	45116	49902	95018	45779	50741	96520	46439	51569	98008	47097	52384	99481
60 ans & +	7335	7548	14883	7801	8055	15856	8245	8511	16756	8673	8929	17602

المصدر: مركز الدراسات والأبحاث الديمغرافية- الرباط Source: centre d'études et de recherches démographiques(CERED) - Rabat

الجدول 17: إسقاطات السكان الحضريين حسب الفئات العمرية والجنس لإقليم كلميم ما بين 2014 و 2030 (تابع)

Tableau 17 : Projections de la population urbaine par grands groupes d'âges et par sexe de la province Guelmim entre 2014 et 2030 ( Suite)

Groupes d'âge	2022			2023			2024			2025		
	Masculin ذكور	Féminin إناث	Ensemble المجموع	Masculin ذكور	Féminin إناث	Ensemble المجموع	Masculin ذكور	Féminin إناث	Ensemble المجموع	Masculin ذكور	Féminin إناث	Ensemble المجموع
0-14 ans	20772	19769	40541	20891	19887	40778	20954	19955	40909	20950	19952	40902
15-59 ans	47740	53165	100905	48358	53901	102259	48947	54575	103522	49521	55201	104722
60 ans & +	9118	9351	18469	9617	9828	19445	10190	10386	20576	10836	11038	21874

المصدر: مركز الدراسات والأبحاث الديمغرافية- الرباط Source: centre d'études et de recherches démographiques(CERED) - Rabat

الجدول 17 : إسقاطات السكان الحضريين حسب الفئات العمرية والجنس لإقليم كلميم ما بين 2014 و 2030 (تابع)

Tableau 17 : Projections de la population urbaine par grands groupes d'âges et par sexe de la province Guelmim entre 2014 et 2030 ( Suite)

Groupes d'âge	2026			2027			2028			2029			2030		
	Masculin ذكور	Féminin إناث	Ensemble المجموع	Masculin ذكور	Féminin إناث	Ensemble المجموع	Masculin ذكور	Féminin إناث	Ensemble المجموع	Masculin ذكور	Féminin إناث	Ensemble المجموع	Masculin ذكور	Féminin إناث	Ensemble المجموع
0-14 ans	20877	19887	40764	20745	19768	40513	20573	19607	40180	20375	19414	39789	20442	19479	39921
15-59 ans	50095	55801	105896	50692	56402	107094	51335	57043	108378	52027	57741	109768	52460	58216	110676
60 ans & +	11534	11756	23290	12242	12503	24745	12916	13230	26146	13527	13910	27437	14067	14530	28597

المصدر: مركز الدراسات والأبحاث الديمغرافية- الرباط Source: centre d'études et de recherches démographiques(CERED) - Rabat

الجدول 18: إسقاطات السكان القرويين حسب الفئات العمرية والجنس لإقليم كلميم ما بين 2014 و 2030

Tableau 18 : Projections de la population rurale par grands groupes d'âges et par sexe de la province Guelmim entre 2014 et 2030

Groupes d'âge	2014			2015			2016			2017		
	Masculin ذكور	Féminin إناث	Ensemble المجموع	Masculin ذكور	Féminin إناث	Ensemble المجموع	Masculin ذكور	Féminin إناث	Ensemble المجموع	Masculin ذكور	Féminin إناث	Ensemble المجموع
0-14 ans	6647	6471	13118	6484	6310	12794	6289	6120	12409	6084	5922	12006
15-59 ans	13283	15702	28985	13141	15433	28574	12967	15126	28093	12776	14808	27584
60 ans & +	3074	3467	6541	3064	3583	6647	3107	3791	6898	3171	4032	7203

المصدر: مركز الدراسات والأبحاث الديمغرافية- الرباط Source: centre d'études et de recherches démographiques(CERED) - Rabat

الجدول 18: إسقاطات السكان القرويين حسب الفئات العمرية والجنس لجهة إقليم كلميم ما بين 2014 و 2030 (تابع)

Tableau 18 : Projections de la population rurale par grands groupes d'âges et par sexe de la province Guelmim entre 2014 et 2030) (Suite)

Groupes d'âge	2018			2019			2020			2021		
	Masculin ذكور	Féminin إناث	Ensemble المجموع	Masculin ذكور	Féminin إناث	Ensemble المجموع	Masculin ذكور	Féminin إناث	Ensemble المجموع	Masculin ذكور	Féminin إناث	Ensemble المجموع
0-14 ans	5889	5733	11622	5713	5565	11278	5565	5420	10985	5429	5285	10714
15-59 ans	12600	14504	27104	12450	14229	26679	12325	13982	26307	12221	13755	25976
60 ans & +	3228	4235	7463	3265	4366	7631	3282	4415	7697	3285	4405	7690

المصدر: مركز الدراسات والأبحاث الديمغرافية- الرباط Source: centre d'études et de recherches démographiques(CERED) - Rabat

الجدول 18: إسقاطات السكان القرويين حسب الفئات العمرية والجنس لجهة إقليم كلميم واد نون ما بين 2014 و 2030 (تابع)

Tableau 18 : Projections de la population rurale par grands groupes d'âges et par sexe de la province Guelmim entre 2014 et 2030 ( Suite)

Groupes d'âge	2022			2023			2024			2025		
	Masculin ذكور	Féminin إناث	Ensemble المجموع	Masculin ذكور	Féminin إناث	Ensemble المجموع	Masculin ذكور	Féminin إناث	Ensemble المجموع	Masculin ذكور	Féminin إناث	Ensemble المجموع
0-14 ans	5297	5154	10451	5149	5008	10157	4978	4840	9818	4782	4647	9429
15-59 ans	12117	13535	25652	12003	13304	25307	11869	13055	24924	11716	12792	24508
60 ans & +	3293	4377	7670	3320	4383	7703	3367	4448	7815	3438	4578	8016

المصدر: مركز الدراسات والأبحاث الديمغرافية- الرباط Source: centre d'études et de recherches démographiques(CERED) - Rabat

الجدول 18: إسقاطات السكان القرويين حسب الفئات العمرية والجنس لجهة إقليم كلميم ما بين 2014 و 2030 (تابع)

Tableau 18 : Projections de la population rurale par grands groupes d'âges et par sexe de la province Guelmim entre 2014 et 2030 ( Suite)

Groupes d'âge	2026			2027			2028			2029			2030		
	Masculin ذكور	Féminin إناث	Ensemble المجموع	Masculin ذكور	Féminin إناث	Ensemble المجموع	Masculin ذكور	Féminin إناث	Ensemble المجموع	Masculin ذكور	Féminin إناث	Ensemble المجموع	Masculin ذكور	Féminin إناث	Ensemble المجموع
0-14 ans	4567	4439	9006	4339	4218	8557	4109	3994	8103	3882	3773	7655	3762	3655	7417
15-59 ans	11558	12523	24081	11406	12274	23680	11277	12048	23325	11180	11857	23037	11011	11604	22615
60 ans & +	3511	4746	8257	3584	4923	8507	3646	5065	8711	3692	5155	8847	3721	5186	8907

المصدر: مركز الدراسات والأبحاث الديمغرافية- الرباط Source: centre d'études et de recherches démographiques(CERED) - Rabat

الجدول 19: إسقاطات السكان حسب الفئات العمرية والجنس لإقليم سيدي افني ما بين 2014 و 2030

Tableau 19 : Projections de la population par grands groupes d'âges et par sexe de la province Sidi ifni entre 2014 et 2030

Groupes d'âge	2014			2015			2016			2017		
	Masculin ذكور	Féminin إناث	Ensemble المجموع	Masculin ذكور	Féminin إناث	Ensemble المجموع	Masculin ذكور	Féminin إناث	Ensemble المجموع	Masculin ذكور	Féminin إناث	Ensemble المجموع
0-14 ans	15797	15324	31121	15352	14884	30236	14853	14396	29249	14340	13903	28243
15-59 ans	31431	37917	69348	31067	37277	68344	30638	36550	67188	30177	35809	65986
60 ans & +	7373	8065	15438	7402	8302	15704	7540	8719	16259	7721	9187	16908

المصدر: مركز الدراسات والأبحاث الديمغرافية- الرباط Source: centre d'études et de recherches démographiques(CERED) - Rabat

الجدول 19: إسقاطات السكان حسب الفئات العمرية والجنس لإقليم سيدي افني ما بين 2014 و 2030 (تابع)

Tableau 19 : Projections de la population par grands groupes d'âges et par sexe de la province Sidi ifni entre 2014 et 2030 (Suite)

Groupes d'âge	2018			2019			2020			2021		
	Masculin ذكور	Féminin إناث	Ensemble المجموع	Masculin ذكور	Féminin إناث	Ensemble المجموع	Masculin ذكور	Féminin إناث	Ensemble المجموع	Masculin ذكور	Féminin إناث	Ensemble المجموع
0-14 ans	13862	13438	27300	13435	13023	26458	13062	12661	25723	12724	12333	25057
15-59 ans	29738	35091	64829	29333	34426	63759	28974	33810	62784	28637	33231	61868
60 ans & +	7886	9590	17476	8012	9859	17871	8093	9982	18075	8152	9998	18150

المصدر: مركز الدراسات والأبحاث الديمغرافية- الرباط Source: centre d'études et de recherches démographiques(CERED) - Rabat

الجدول 19: إسقاطات السكان حسب الفئات العمرية والجنس لإقليم سيدي افني ما بين 2014 و 2030 (تابع)

Tableau 19: Projections de la population par grands groupes d'âges et par sexe de la province Sidi ifni entre 2014 et 2030 ( Suite)

Groupes d'âge	2022			2023			2024			2025		
	Masculin ذكور	Féminin إناث	Ensemble المجموع	Masculin ذكور	Féminin إناث	Ensemble المجموع	Masculin ذكور	Féminin إناث	Ensemble المجموع	Masculin ذكور	Féminin إناث	Ensemble المجموع
0-14 ans	12395	12013	24408	12040	11672	23712	11643	11289	22932	11191	10849	22040
15-59 ans	28308	32664	60972	27948	32076	60024	27563	31451	59014	27155	30809	57964
60 ans & +	8217	9985	18202	8315	10035	18350	8460	10196	18656	8648	10472	19120

المصدر: مركز الدراسات والأبحاث الديمغرافية- الرباط Source: centre d'études et de recherches démographiques(CERED) - Rabat

الجدول 19: إسقاطات السكان حسب الفئات العمرية والجنس لإقليم سيدي افني ما بين 2014 و 2030 (تابع)

Tableau 19 : Projections de la population par grands groupes d'âges et par sexe de la province Sidi ifni entre 2014 et 2030 ( Suite)

Groupes d'âge	2026			2027			2028			2029			2030		
	Masculin ذكور	Féminin إناث	Ensemble المجموع	Masculin ذكور	Féminin إناث	Ensemble المجموع	Masculin ذكور	Féminin إناث	Ensemble المجموع	Masculin ذكور	Féminin إناث	Ensemble المجموع	Masculin ذكور	Féminin إناث	Ensemble المجموع
0-14 ans	10701	10377	21078	10192	9885	20077	9679	9390	19069	9182	8904	18086	8900	8632	17532
15-59 ans	26745	30173	56918	26351	29569	55920	26004	29025	55029	25707	28553	54260	25268	27942	53210
60 ans & +	8849	10813	19662	9043	11162	20205	9201	11452	20653	9314	11644	20958	9390	11734	21124

المصدر: مركز الدراسات والأبحاث الديمغرافية- الرباط Source: centre d'études et de recherches démographiques(CERED) - Rabat

الجدول 20: إسقاطات السكان الحضريين حسب الفئات العمرية والجنس لإقليم سيدي افني ما بين 2014 و 2030

Tableau 20 : Projections de la population urbaine par grands groupes d'âges et par sexe de la province Sidi ifni entre 2014 et 2030

Groupes d'âge	2014			2015			2016			2017		
	Masculin ذكور	Féminin إناث	Ensemble المجموع	Masculin ذكور	Féminin إناث	Ensemble المجموع	Masculin ذكور	Féminin إناث	Ensemble المجموع	Masculin ذكور	Féminin إناث	Ensemble المجموع
0-14 ans	3791	3699	7490	3743	3650	7393	3689	3596	7285	3633	3544	7177
15-59 ans	9859	10067	19926	9903	10155	20058	9928	10212	20140	9934	10255	20189
60 ans & +	1684	1856	3540	1766	1955	3721	1870	2089	3959	1982	2236	4218

المصدر: مركز الدراسات والأبحاث الديمغرافية- الرباط Source: centre d'études et de recherches démographiques(CERED) - Rabat

الجدول 20: إسقاطات السكان الحضريين حسب الفئات العمرية والجنس لإقليم سيدي افني ما بين 2014 و 2030 (تابع)

Tableau 20: Projections de la population urbaine par grands groupes d'âges et par sexe de la province Sidi ifni entre 2014 et 2030) Suite)

Groupes d'âge	2018			2019			2020			2021		
	Masculin ذكور	Féminin إناث	Ensemble المجموع	Masculin ذكور	Féminin إناث	Ensemble المجموع	Masculin ذكور	Féminin إناث	Ensemble المجموع	Masculin ذكور	Féminin إناث	Ensemble المجموع
0-14 ans	3585	3496	7081	3544	3458	7002	3516	3430	6946	3491	3406	6897
15-59 ans	9940	10286	20226	9945	10317	20262	9950	10345	20295	9958	10366	20324
60 ans & +	2095	2377	4472	2201	2501	4702	2297	2601	4898	2388	2685	5073

المصدر: مركز الدراسات والأبحاث الديمغرافية- الرباط Source: centre d'études et de recherches démographiques(CERED) - Rabat



الجدول 20: إسقاطات السكان الحضريين حسب الفئات العمرية والجنس لإقليم سيدي افني ما بين 2014 و 2030 (تابع)

Tableau 20 : Projections de la population urbaine par grands groupes d'âges et par sexe de la province Sidi ifni entre 2014 et 2030 ( Suite)

Groupes d'âge	2022			2023			2024			2025		
	Masculin ذكور	Féminin إناث	Ensemble المجموع	Masculin ذكور	Féminin إناث	Ensemble المجموع	Masculin ذكور	Féminin إناث	Ensemble المجموع	Masculin ذكور	Féminin إناث	Ensemble المجموع
0-14 ans	3466	3381	6847	3434	3351	6785	3392	3311	6703	3339	3259	6598
15-59 ans	9960	10383	20343	9949	10385	20334	9928	10368	20296	9894	10328	20222
60 ans & +	2483	2766	5249	2587	2861	5448	2704	2980	5684	2836	3122	5958

المصدر: مركز الدراسات والأبحاث الديمغرافية- الرباط Source: centre d'études et de recherches démographiques(CERED) - Rabat

الجدول 20 : إسقاطات السكان الحضريين حسب الفئات العمرية والجنس لإقليم سيدي افني ما بين 2014 و 2030 (تابع)

Tableau 20 : Projections de la population urbaine par grands groupes d'âges et par sexe de la province Sidi ifni entre 2014 et 2030 ( Suite)

Groupes d'âge	2026			2027			2028			2029			2030		
	Masculin ذكور	Féminin إناث	Ensemble المجموع	Masculin ذكور	Féminin إناث	Ensemble المجموع	Masculin ذكور	Féminin إناث	Ensemble المجموع	Masculin ذكور	Féminin إناث	Ensemble المجموع	Masculin ذكور	Féminin إناث	Ensemble المجموع
0-14 ans	3274	3198	6472	3203	3128	6331	3127	3056	6183	3052	2981	6033	3016	2947	5963
15-59 ans	9855	10284	20139	9816	10238	20054	9785	10195	19980	9766	10166	19932	9712	10112	19824
60 ans & +	2971	3280	6251	3106	3441	6547	3226	3594	6820	3327	3724	7051	3410	3834	7244

المصدر: مركز الدراسات والأبحاث الديمغرافية- الرباط Source: centre d'études et de recherches démographiques(CERED) - Rabat

الجدول 21: إسقاطات السكان القرويين حسب الفئات العمرية والجنس لإقليم سيدي افني ما بين 2014 و 2030

Tableau 21 : Projections de la population rurale par grands groupes d'âges et par sexe de la province Sidi ifni entre 2014 et 2030

Groupes d'âge	2014			2015			2016			2017		
	Masculin ذكور	Féminin إناث	Ensemble المجموع	Masculin ذكور	Féminin إناث	Ensemble المجموع	Masculin ذكور	Féminin إناث	Ensemble المجموع	Masculin ذكور	Féminin إناث	Ensemble المجموع
0-14 ans	12006	11625	23631	11609	11234	22843	11164	10800	21964	10707	10359	21066
15-59 ans	21572	27850	49422	21164	27122	48286	20710	26338	47048	20243	25554	45797
60 ans & +	5689	6209	11898	5636	6347	11983	5670	6630	12300	5739	6951	12690

المصدر: مركز الدراسات والأبحاث الديمغرافية- الرباط Source: centre d'études et de recherches démographiques(CERED) - Rabat

الجدول 21: إسقاطات السكان القرويين حسب الفئات العمرية والجنس لجهة لإقليم سيدي افني ما بين 2014 و 2030 (تابع)

Tableau 21 : Projections de la population rurale par grands groupes d'âges et par sexe de la province Sidi ifni entre 2014 et 2030) Suite)

Groupes d'âge	2018			2019			2020			2021		
	Masculin ذكور	Féminin إناث	Ensemble المجموع	Masculin ذكور	Féminin إناث	Ensemble المجموع	Masculin ذكور	Féminin إناث	Ensemble المجموع	Masculin ذكور	Féminin إناث	Ensemble المجموع
0-14 ans	10277	9942	20219	9891	9565	19456	9546	9231	18777	9233	8927	18160
15-59 ans	19798	24805	44603	19388	24109	43497	19024	23465	42489	18679	22865	41544
60 ans & +	5791	7213	13004	5811	7358	13169	5796	7381	13177	5764	7313	13077

المصدر: مركز الدراسات والأبحاث الديمغرافية- الرباط Source: centre d'études et de recherches démographiques(CERED) - Rabat

الجدول 21: إسقاطات السكان القرويين حسب الفئات العمرية والجنس لجهة لإقليم سيدي افني ما بين 2014 و 2030 (تابع)

Tableau 21 : Projections de la population rurale par grands groupes d'âges et par sexe de la province Sidi ifni entre 2014 et 2030 ( Suite)

Groupes d'âge	2022			2023			2024			2025		
	Masculin ذكور	Féminin إناث	Ensemble المجموع	Masculin ذكور	Féminin إناث	Ensemble المجموع	Masculin ذكور	Féminin إناث	Ensemble المجموع	Masculin ذكور	Féminin إناث	Ensemble المجموع
0-14 ans	8929	8632	17561	8606	8321	16927	8251	7978	16229	7852	7590	15442
15-59 ans	18348	22281	40629	17999	21691	39690	17635	21083	38718	17261	20481	37742
60 ans & +	5734	7219	12953	5728	7174	12902	5756	7216	12972	5812	7350	13162

المصدر: مركز الدراسات والأبحاث الديمغرافية- الرباط Source: centre d'études et de recherches démographiques(CERED) - Rabat

الجدول 21: إسقاطات السكان القرويين حسب الفئات العمرية والجنس لجهة لإقليم سيدي افني ما بين 2014 و 2030 (تابع)

Tableau 21 : Projections de la population rurale par grands groupes d'âges et par sexe de la province Sidi ifni entre 2014 et 2030 ( Suite)

Groupes d'âge	2026			2027			2028			2029			2030		
	Masculin ذكور	Féminin إناث	Ensemble المجموع	Masculin ذكور	Féminin إناث	Ensemble المجموع	Masculin ذكور	Féminin إناث	Ensemble المجموع	Masculin ذكور	Féminin إناث	Ensemble المجموع	Masculin ذكور	Féminin إناث	Ensemble المجموع
0-14 ans	7427	7179	14606	6989	6757	13746	6552	6334	12886	6130	5923	12053	5884	5685	11569
15-59 ans	16890	19889	36779	16535	19331	35866	16219	18830	35049	15941	18387	34328	15556	17830	33386
60 ans & +	5878	7533	13411	5937	7721	13658	5975	7858	13833	5987	7920	13907	5980	7900	13880

المصدر: مركز الدراسات والأبحاث الديمغرافية- الرباط Source: centre d'études et de recherches démographiques(CERED) - Rabat

الجدول 22: إسقاطات السكان حسب الفئات العمرية والجنس لإقليم طانطان ما بين 2014 و 2030

Tableau 22 : Projections de la population par grands groupes d'âges et par sexe de la province Tan tan entre 2014 et 2030

Groupes d'âge	2014			2015			2016			2017		
	Masculin ذُكور	Féminin إناث	Ensemble المجموع	Masculin ذُكور	Féminin إناث	Ensemble المجموع	Masculin ذُكور	Féminin إناث	Ensemble المجموع	Masculin ذُكور	Féminin إناث	Ensemble المجموع
0-14 ans	12792	11988	24780	12847	12033	24880	12899	12080	24979	12956	12134	25090
15-59 ans	27822	27726	55548	28406	28383	56789	28972	29011	57983	29522	29604	59126
60 ans & +	3061	2402	5463	3268	2568	5836	3502	2779	6281	3753	3012	6765

المصدر: مركز الدراسات والأبحاث الديمغرافية- الرباط Source: centre d'études et de recherches démographiques(CERED) - Rabat

الجدول 22: إسقاطات السكان حسب الفئات العمرية والجنس لإقليم طانطان ما بين 2014 و 2030 (تابع)

Tableau 22 : Projections de la population par grands groupes d'âges et par sexe de la province Tan tan entre 2014 et 2030 (Suite)

Groupes d'âge	2018			2019			2020			2021		
	Masculin ذُكور	Féminin إناث	Ensemble المجموع	Masculin ذُكور	Féminin إناث	Ensemble المجموع	Masculin ذُكور	Féminin إناث	Ensemble المجموع	Masculin ذُكور	Féminin إناث	Ensemble المجموع
0-14 ans	13027	12204	25231	13119	12291	25410	13225	12392	25617	13340	12504	25844
15-59 ans	30056	30186	60242	30579	30750	61329	31094	31303	62397	31604	31841	63445
60 ans & +	4011	3247	7258	4269	3471	7740	4530	3676	8206	4785	3870	8655

المصدر: مركز الدراسات والأبحاث الديمغرافية- الرباط Source: centre d'études et de recherches démographiques(CERED) - Rabat

الجدول 22: إسقاطات السكان حسب الفئات العمرية والجنس لإقليم طانطان ما بين 2014 و 2030 (تابع)

Tableau 22: Projections de la population par grands groupes d'âges et par sexe de la province Tan tan entre 2014 et 2030 ( Suite)

Groupes d'âge	2022			2023			2024			2025		
	Masculin ذُكور	Féminin إناث	Ensemble المجموع	Masculin ذُكور	Féminin إناث	Ensemble المجموع	Masculin ذُكور	Féminin إناث	Ensemble المجموع	Masculin ذُكور	Féminin إناث	Ensemble المجموع
0-14 ans	13457	12614	26071	13557	12710	26267	13628	12783	26411	13665	12818	26483
15-59 ans	32109	32366	64475	32606	32878	65484	33109	33376	66485	33618	33866	67484
60 ans & +	5051	4068	9119	5330	4282	9612	5624	4530	10154	5937	4813	10750

المصدر: مركز الدراسات والأبحاث الديمغرافية- الرباط Source: centre d'études et de recherches démographiques(CERED) - Rabat

الجدول 22: إسقاطات السكان حسب الفئات العمرية والجنس لإقليم طانطان ما بين 2014 و 2030 (تابع)

Tableau 22 : Projections de la population par grands groupes d'âges et par sexe de la province Tan tan entre 2014 et 2030 ( Suite)

Groupes d'âge	2026			2027			2028			2029			2030		
	Masculin ذكور	Féminin إناث	Ensemble المجموع	Masculin ذكور	Féminin إناث	Ensemble المجموع	Masculin ذكور	Féminin إناث	Ensemble المجموع	Masculin ذكور	Féminin إناث	Ensemble المجموع	Masculin ذكور	Féminin إناث	Ensemble المجموع
0-14 ans	13663	12819	26482	13624	12787	26411	13558	12724	26282	13465	12636	26101	13546	12714	26260
15-59 ans	34149	34348	68497	34701	34849	69550	35283	35367	70650	35887	35918	71805	36314	36308	72622
60 ans & +	6255	5116	11371	6577	5433	12010	6883	5744	12627	7176	6033	13209	7451	6302	13753

المصدر: مركز الدراسات والأبحاث الديمغرافية- الرباط Source: centre d'études et de recherches démographiques(CERED) - Rabat

الجدول 23: إسقاطات السكان الحضريين حسب الفئات العمرية والجنس لإقليم طانطان ما بين 2014 و 2030

Tableau 23 : Projections de la population urbaine par grands groupes d'âges et par sexe de la province Tan tan entre 2014 et 2030

Groupes d'âge	2014			2015			2016			2017		
	Masculin ذكور	Féminin إناث	Ensemble المجموع	Masculin ذكور	Féminin إناث	Ensemble المجموع	Masculin ذكور	Féminin إناث	Ensemble المجموع	Masculin ذكور	Féminin إناث	Ensemble المجموع
0-14 ans	12332	11559	23891	12386	11603	23989	12441	11653	24094	12500	11709	24209
15-59 ans	26599	26578	53177	27168	27227	54395	27716	27845	55561	28249	28437	56686
60 ans & +	2863	2240	5103	3063	2397	5460	3288	2591	5879	3530	2808	6338

المصدر: مركز الدراسات والأبحاث الديمغرافية- الرباط Source: centre d'études et de recherches démographiques(CERED) - Rabat

الجدول 23: إسقاطات السكان الحضريين حسب الفئات العمرية والجنس لإقليم طانطان ما بين 2014 و 2030 (تابع)

Tableau 23: Projections de la population urbaine par grands groupes d'âges et par sexe de la province Tan tan entre 2014 et 2030) Suite)

Groupes d'âge	2018			2019			2020			2021		
	Masculin ذكور	Féminin إناث	Ensemble المجموع	Masculin ذكور	Féminin إناث	Ensemble المجموع	Masculin ذكور	Féminin إناث	Ensemble المجموع	Masculin ذكور	Féminin إناث	Ensemble المجموع
0-14 ans	12574	11781	24355	12666	11870	24536	12772	11973	24745	12888	12083	24971
15-59 ans	28769	29012	57781	29273	29569	58842	29770	30115	59885	30258	30646	60904
60 ans & +	3777	3026	6803	4027	3238	7265	4279	3434	7713	4528	3623	8151

المصدر: مركز الدراسات والأبحاث الديمغرافية- الرباط Source: centre d'études et de recherches démographiques(CERED) - Rabat

الجدول 23: إسقاطات السكان الحضريين حسب الفئات العمرية والجنس لإقليم طانطان ما بين 2014 و 2030 (تابع)

Tableau 23 : Projections de la population urbaine par grands groupes d'âges et par sexe de la province Tan tan entre 2014 et 2030 ( Suite)

Groupes d'âge	2022			2023			2024			2025		
	Masculin ذكور	Féminin إناث	Ensemble المجموع	Masculin ذكور	Féminin إناث	Ensemble المجموع	Masculin ذكور	Féminin إناث	Ensemble المجموع	Masculin ذكور	Féminin إناث	Ensemble المجموع
0-14 ans	13004	12194	25198	13103	12290	25393	13177	12365	25542	13220	12405	25625
15-59 ans	30741	31165	61906	31220	31670	62890	31703	32161	63864	32195	32644	64839
60 ans & +	4785	3816	8601	5055	4024	9079	5339	4262	9601	5639	4527	10166

المصدر: مركز الدراسات والأبحاث الديمغرافية- الرباط Source: centre d'études et de recherches démographiques(CERED) - Rabat

الجدول 23: إسقاطات السكان الحضريين حسب الفئات العمرية والجنس لإقليم طانطان ما بين 2014 و 2030 (تابع)

Tableau 23 : Projections de la population urbaine par grands groupes d'âges et par sexe de la province Tan tan entre 2014 et 2030 ( Suite)

Groupes d'âge	2026			2027			2028			2029			2030		
	Masculin ذكور	Féminin إناث	Ensemble المجموع	Masculin ذكور	Féminin إناث	Ensemble المجموع	Masculin ذكور	Féminin إناث	Ensemble المجموع	Masculin ذكور	Féminin إناث	Ensemble المجموع	Masculin ذكور	Féminin إناث	Ensemble المجموع
0-14 ans	13227	12415	25642	13199	12391	25590	13144	12342	25486	13064	12266	25330	13149	12345	25494
15-59 ans	32705	33124	65829	33239	33617	66856	33802	34124	67926	34380	34664	69044	34793	35049	69842
60 ans & +	5944	4813	10757	6252	5111	11363	6546	5402	11948	6825	5676	12501	7087	5932	13019

المصدر: مركز الدراسات والأبحاث الديمغرافية- الرباط Source: centre d'études et de recherches démographiques(CERED) - Rabat

الجدول 24: إسقاطات السكان القرويين حسب الفئات العمرية والجنس لإقليم طانطان ما بين 2014 و 2030

Tableau 24 : Projections de la population rurale par grands groupes d'âges et par sexe de la province Tan tan entre 2014 et 2030

Groupes d'âge	2014			2015			2016			2017		
	Masculin ذكور	Féminin إناث	Ensemble المجموع	Masculin ذكور	Féminin إناث	Ensemble المجموع	Masculin ذكور	Féminin إناث	Ensemble المجموع	Masculin ذكور	Féminin إناث	Ensemble المجموع
0-14 ans	460	429	889	461	430	891	458	427	885	456	425	881
15-59 ans	1223	1148	2371	1238	1156	2394	1256	1166	2422	1273	1167	2440
60 ans & +	198	162	360	205	171	376	214	188	402	223	204	427

المصدر: مركز الدراسات والأبحاث الديمغرافية- الرباط Source: centre d'études et de recherches démographiques(CERED) - Rabat

الجدول 24: إسقاطات السكان القرويين حسب الفئات العمرية والجنس لإقليم طانطان ما بين 2014 و 2030 (تابع)

Tableau 24 : Projections de la population rurale par grands groupes d'âges et par sexe de la province Tan tan entre 2014 et 2030) Suite)

Groupes d'âge	2018			2019			2020			2021		
	Masculin ذكور	Féminin إناث	Ensemble المجموع	Masculin ذكور	Féminin إناث	Ensemble المجموع	Masculin ذكور	Féminin إناث	Ensemble المجموع	Masculin ذكور	Féminin إناث	Ensemble المجموع
0-14 ans	453	423	876	453	421	874	453	419	872	452	421	873
15-59 ans	1287	1174	2461	1306	1181	2487	1324	1188	2512	1346	1195	2541
60 ans & +	234	221	455	242	233	475	251	242	493	257	247	504

المصدر: مركز الدراسات والأبحاث الديمغرافية- الرباط Source: centre d'études et de recherches démographiques(CERED) - Rabat

الجدول 24: إسقاطات السكان القرويين حسب الفئات العمرية والجنس لإقليم طانطان ما بين 2030 و 2014 (تابع)

Tableau 24: Projections de la population rurale par grands groupes d'âges et par sexe de la province Tan tan entre 2014 et 2030 ( Suite)

Groupes d'âge	2022			2023			2024			2025		
	Masculin ذكور	Féminin إناث	Ensemble المجموع	Masculin ذكور	Féminin إناث	Ensemble المجموع	Masculin ذكور	Féminin إناث	Ensemble المجموع	Masculin ذكور	Féminin إناث	Ensemble المجموع
0-14 ans	453	420	873	454	420	874	451	418	869	445	413	858
15-59 ans	1368	1201	2569	1386	1208	2594	1406	1215	2621	1423	1222	2645
60 ans & +	266	252	518	275	258	533	285	268	553	298	286	584

المصدر: مركز الدراسات والأبحاث الديمغرافية- الرباط Source: centre d'études et de recherches démographiques(CERED) - Rabat

الجدول 24: إسقاطات السكان القرويين حسب الفئات العمرية والجنس لإقليم طانطان ما بين 2030 و 2014 (تابع)

Tableau 24: Projections de la population rurale par grands groupes d'âges et par sexe de la province Tan tan entre 2014 et 2030 ( Suite)

Groupes d'âge	2026			2027			2028			2029			2030		
	Masculin ذكور	Féminin إناث	Ensemble المجموع	Masculin ذكور	Féminin إناث	Ensemble المجموع	Masculin ذكور	Féminin إناث	Ensemble المجموع	Masculin ذكور	Féminin إناث	Ensemble المجموع	Masculin ذكور	Féminin إناث	Ensemble المجموع
0-14 ans	436	404	840	425	396	821	414	382	796	401	370	771	397	369	766
15-59 ans	1444	1224	2668	1462	1232	2694	1481	1243	2724	1507	1254	2761	1521	1259	2780
60 ans & +	311	303	614	325	322	647	337	342	679	351	357	708	364	370	734

المصدر: مركز الدراسات والأبحاث الديمغرافية- الرباط Source: centre d'études et de recherches démographiques(CERED) - Rabat

الجدول 25: إسقاطات السكان حسب الفئات العمرية والجنس لإقليم أسا الزاك ما بين 2014 و 2030

**Tableau 25: Projections de la population par grands groupes d'âges et par sexe de la province Assa-zag entre 2014 et 2030**

Groupes d'âge	2014			2015			2016			2017		
	Masculin ذكور	Féminin إناث	Ensemble المجموع	Masculin ذكور	Féminin إناث	Ensemble المجموع	Masculin ذكور	Féminin إناث	Ensemble المجموع	Masculin ذكور	Féminin إناث	Ensemble المجموع
0-14 ans	7132	6537	13669	7035	6445	13480	6926	6346	13272	6815	6246	13061
15-59 ans	13339	14043	27382	13356	14055	27411	13356	14043	27399	13347	14019	27366
60 ans & +	1554	1504	3058	1599	1574	3173	1668	1673	3341	1744	1785	3529

المصدر: مركز الدراسات والأبحاث الديمغرافية- الرباط Source: centre d'études et de recherches démographiques(CERED) - Rabat

الجدول 25: إسقاطات السكان حسب الفئات العمرية والجنس لإقليم أسا الزاك ما بين 2014 و 2030 (تابع)

**Tableau 25 : Projections de la population par grands groupes d'âges et par sexe de la province Assa-zag entre 2014 et 2030 (Suite)**

Groupes d'âge	2018			2019			2020			2021		
	Masculin ذكور	Féminin إناث	Ensemble المجموع	Masculin ذكور	Féminin إناث	Ensemble المجموع	Masculin ذكور	Féminin إناث	Ensemble المجموع	Masculin ذكور	Féminin إناث	Ensemble المجموع
0-14 ans	6712	6154	12866	6619	6071	12690	6542	6001	12543	6471	5935	12406
15-59 ans	13335	13993	27328	13320	13960	27280	13300	13917	27217	13280	13878	27158
60 ans & +	1818	1886	3704	1882	1978	3860	1940	2049	3989	1989	2104	4093

المصدر: مركز الدراسات والأبحاث الديمغرافية- الرباط Source: centre d'études et de recherches démographiques(CERED) - Rabat

الجدول 25: إسقاطات السكان حسب الفئات العمرية والجنس لإقليم أسا الزاك ما بين 2014 و 2030 (تابع)

**Tableau 25: Projections de la population par grands groupes d'âges et par sexe de la province Assa-zag entre 2014 et 2030 ( Suite)**

Groupes d'âge	2022			2023			2024			2025		
	Masculin ذكور	Féminin إناث	Ensemble المجموع	Masculin ذكور	Féminin إناث	Ensemble المجموع	Masculin ذكور	Féminin إناث	Ensemble المجموع	Masculin ذكور	Féminin إناث	Ensemble المجموع
0-14 ans	6401	5866	12267	6319	5789	12108	6222	5699	11921	6103	5588	11691
15-59 ans	13256	13826	27082	13230	13771	27001	13195	13704	26899	13162	13630	26792
60 ans & +	2041	2158	4199	2102	2220	4322	2177	2302	4479	2266	2404	4670

المصدر: مركز الدراسات والأبحاث الديمغرافية- الرباط Source: centre d'études et de recherches démographiques(CERED) - Rabat

الجدول 25: إسقاطات السكان حسب الفئات العمرية والجنس لإقليم أسا الزاك ما بين 2014 و 2030 (تابع)

Tableau 25 : Projections de la population par grands groupes d'âges et par sexe de la province Assa-zag entre 2014 et 2030 ( Suite)

Groupes d'âge	2026			2027			2028			2029			2030		
	Masculin ذكور	Féminin إناث	Ensemble المجموع	Masculin ذكور	Féminin إناث	Ensemble المجموع	Masculin ذكور	Féminin إناث	Ensemble المجموع	Masculin ذكور	Féminin إناث	Ensemble المجموع	Masculin ذكور	Féminin إناث	Ensemble المجموع
0-14 ans	5963	5461	11424	5809	5322	11131	5644	5173	10817	5473	5017	10490	5397	4948	10345
15-59 ans	13132	13557	26689	13113	13489	26602	13106	13430	26536	13114	13391	26505	13032	13286	26318
60 ans & +	2365	2516	4881	2460	2630	5090	2548	2736	5284	2623	2825	5448	2684	2899	5583

المصدر: مركز الدراسات والأبحاث الديمغرافية- الرباط Source: centre d'études et de recherches démographiques(CERED) - Rabat

الجدول 26: إسقاطات السكان الحضريين حسب الفئات العمرية والجنس لإقليم أسا الزاك ما بين 2014 و 2030

Tableau 26 : Projections de la population urbaine par grands groupes d'âges et par sexe de la province Assa-zag entre 2014 et 2030

Groupes d'âge	2014			2015			2016			2017		
	Masculin ذكور	Féminin إناث	Ensemble المجموع	Masculin ذكور	Féminin إناث	Ensemble المجموع	Masculin ذكور	Féminin إناث	Ensemble المجموع	Masculin ذكور	Féminin إناث	Ensemble المجموع
0-14 ans	4340	3978	8318	4302	3939	8241	4260	3899	8159	4220	3861	8081
15-59 ans	8294	8858	17152	8353	8950	17303	8396	9026	17422	8432	9086	17518
60 ans & +	882	938	1820	925	990	1915	978	1062	2040	1035	1142	2177

المصدر: مركز الدراسات والأبحاث الديمغرافية- الرباط Source: centre d'études et de recherches démographiques(CERED) - Rabat

الجدول 26: إسقاطات السكان الحضريين حسب الفئات العمرية والجنس لإقليم أسا الزاك ما بين 2014 و 2030 (تابع)

Tableau 26: Projections de la population urbaine par grands groupes d'âges et par sexe de la province Assa-zag entre 2014 et 2030) Suite)

Groupes d'âge	2018			2019			2020			2021		
	Masculin ذكور	Féminin إناث	Ensemble المجموع	Masculin ذكور	Féminin إناث	Ensemble المجموع	Masculin ذكور	Féminin إناث	Ensemble المجموع	Masculin ذكور	Féminin إناث	Ensemble المجموع
0-14 ans	4186	3828	8014	4158	3802	7960	4138	3786	7924	4121	3771	7892
15-59 ans	8462	9140	17602	8490	9186	17676	8510	9220	17730	8530	9254	17784
60 ans & +	1091	1217	2308	1144	1286	2430	1195	1342	2537	1244	1391	2635

المصدر: مركز الدراسات والأبحاث الديمغرافية- الرباط Source: centre d'études et de recherches démographiques(CERED) - Rabat



الجدول 26: إسقاطات السكان الحضريين حسب الفئات العمرية والجنس لإقليم أسا الزاك ما بين 2014 و 2030 (تابع)

Tableau 26 : Projections de la population urbaine par grands groupes d'âges et par sexe de la province Assa-zag entre 2014 et 2030 ( Suite)

Groupes d'âge	2022			2023			2024			2025		
	Masculin ذكور	Féminin إناث	Ensemble المجموع	Masculin ذكور	Féminin إناث	Ensemble المجموع	Masculin ذكور	Féminin إناث	Ensemble المجموع	Masculin ذكور	Féminin إناث	Ensemble المجموع
0-14 ans	4105	3755	7860	4080	3735	7815	4047	3707	7754	4003	3665	7668
15-59 ans	8544	9276	17820	8558	9288	17846	8562	9292	17854	8568	9288	17856
60 ans & +	1293	1438	2731	1349	1491	2840	1410	1559	2969	1480	1638	3118

المصدر: مركز الدراسات والأبحاث الديمغرافية- الرباط Source: centre d'études et de recherches démographiques(CERED) - Rabat

الجدول 26: إسقاطات السكان الحضريين حسب الفئات العمرية والجنس لإقليم أسا الزاك ما بين 2014 و 2030 (تابع)

Tableau 26 : Projections de la population urbaine par grands groupes d'âges et par sexe de la province Assa-zag entre 2014 et 2030 ( Suite)

Groupes d'âge	2026			2027			2028			2029			2030		
	Masculin ذكور	Féminin إناث	Ensemble المجموع	Masculin ذكور	Féminin إناث	Ensemble المجموع	Masculin ذكور	Féminin إناث	Ensemble المجموع	Masculin ذكور	Féminin إناث	Ensemble المجموع	Masculin ذكور	Féminin إناث	Ensemble المجموع
0-14 ans	3945	3614	7559	3879	3554	7433	3805	3488	7293	3728	3418	7146	3699	3392	7091
15-59 ans	8574	9278	17852	8584	9266	17850	8599	9260	17859	8621	9261	17882	8600	9232	17832
60 ans & +	1555	1727	3282	1628	1817	3445	1696	1902	3598	1756	1976	3732	1807	2042	3849

المصدر: مركز الدراسات والأبحاث الديمغرافية- الرباط Source: centre d'études et de recherches démographiques(CERED) - Rabat

الجدول 27: إسقاطات السكان القرويين حسب الفئات العمرية والجنس لإقليم أسا الزاك ما بين 2014 و 2030

Tableau 27 : Projections de la population rurale par grands groupes d'âges et par sexe de la province Assa-zag entre 2014 et 2030

Groupes d'âge	2014			2015			2016			2017		
	Masculin ذكور	Féminin إناث	Ensemble المجموع	Masculin ذكور	Féminin إناث	Ensemble المجموع	Masculin ذكور	Féminin إناث	Ensemble المجموع	Masculin ذكور	Féminin إناث	Ensemble المجموع
0-14 ans	2792	2559	5351	2733	2506	5239	2666	2447	5113	2595	2385	4980
15-59 ans	5045	5185	10230	5003	5105	10108	4960	5017	9977	4915	4933	9848
60 ans & +	672	566	1238	674	584	1258	690	611	1301	709	643	1352

المصدر: مركز الدراسات والأبحاث الديمغرافية- الرباط Source: centre d'études et de recherches démographiques(CERED) - Rabat

الجدول 27: إسقاطات السكان القرويين حسب الفئات العمرية والجنس لجهة إقليم أسا الزاك ما بين 2014 و 2030 (تابع)

Tableau 27 : Projections de la population rurale par grands groupes d'âges et par sexe de la province Assa-zag entre 2014 et 2030) (Suite)

Groupes d'âge	2018			2019			2020			2021		
	Masculin ذكور	Féminin إناث	Ensemble المجموع	Masculin ذكور	Féminin إناث	Ensemble المجموع	Masculin ذكور	Féminin إناث	Ensemble المجموع	Masculin ذكور	Féminin إناث	Ensemble المجموع
0-14 ans	2526	2326	4852	2461	2269	4730	2404	2215	4619	2350	2164	4514
15-59 ans	4873	4853	9726	4830	4774	9604	4790	4697	9487	4750	4624	9374
60 ans & +	727	669	1396	738	692	1430	745	707	1452	745	713	1458

المصدر: مركز الدراسات والأبحاث الديمغرافية- الرباط Source: centre d'études et de recherches démographiques(CERED) - Rabat

الجدول 27: إسقاطات السكان القرويين حسب الفئات العمرية والجنس لجهة إقليم أسا الزاك ما بين 2014 و 2030 (تابع)

Tableau 27: Projections de la population rurale par grands groupes d'âges et par sexe de la province Assa-zag entre 2014 et 2030 ( Suite)

Groupes d'âge	2022			2023			2024			2025		
	Masculin ذكور	Féminin إناث	Ensemble المجموع	Masculin ذكور	Féminin إناث	Ensemble المجموع	Masculin ذكور	Féminin إناث	Ensemble المجموع	Masculin ذكور	Féminin إناث	Ensemble المجموع
0-14 ans	2296	2111	4407	2239	2054	4293	2175	1992	4167	2100	1923	4023
15-59 ans	4712	4550	9262	4672	4483	9155	4633	4412	9045	4594	4342	8936
60 ans & +	748	720	1468	753	729	1482	767	743	1510	786	766	1552

المصدر: مركز الدراسات والأبحاث الديمغرافية- الرباط Source: centre d'études et de recherches démographiques(CERED) - Rabat

الجدول 27: إسقاطات السكان القرويين حسب الفئات العمرية والجنس لجهة إقليم أسا الزاك ما بين 2014 و 2030 (تابع)

Tableau 27: Projections de la population rurale par grands groupes d'âges et par sexe de la province Assa-zag entre 2014 et 2030 ( Suite)

Groupes d'âge	2026			2027			2028			2029			2030		
	Masculin ذكور	Féminin إناث	Ensemble المجموع	Masculin ذكور	Féminin إناث	Ensemble المجموع	Masculin ذكور	Féminin إناث	Ensemble المجموع	Masculin ذكور	Féminin إناث	Ensemble المجموع	Masculin ذكور	Féminin إناث	Ensemble المجموع
0-14 ans	2018	1847	3865	1930	1768	3698	1839	1685	3524	1745	1599	3344	1698	1556	3254
15-59 ans	4558	4279	8837	4529	4223	8752	4507	4170	8677	4493	4130	8623	4432	4054	8486
60 ans & +	810	789	1599	832	813	1645	852	834	1686	867	849	1716	877	857	1734

المصدر: مركز الدراسات والأبحاث الديمغرافية- الرباط Source: centre d'études et de recherches démographiques(CERED) - Rabat

الجزء الثاني  
القطاعات الاجتماعية

Partie 2  
**SECTEURS SOCIAUX**

### Signes conventionnels utilisés

### المصطلحات المستعملة

M : Moderne

ت. ع: تعليم عصري

I : Intégré dans des écoles public

ت. مد: التعليم الأولي المدمج ( القطاع العمومي )

C : Coranique

ت. ق: تعليم قرآني

E : Ensemble

م: مجموع

U : Urbain

ح : حضري

R : Rural

ق: قروي

F : Dont Filles

ن : منهم الإناث

التعليم الاولي	
Enseignement primaire	الجدول 1: عدد التلاميذ والتجهيزات المدرسية حسب نوعية التعليم 2017/2018
Tableau 1 : Infrastructures et effectifs par type d'enseignement 2017/2018	
التعليم الابتدائي الخاص	
Enseignement primaire privé	الجدول 2: توزيع التلاميذ حسب وسط الإقامة 2017/2018
Tableau 2 : Effectifs des élèves par milieu de résidence : 2017/2018	
Tableau 3 : Ecoles, classes, salles de cours et personnel enseignant 2017/2018	الجدول 3: توزيع التجهيزات المدرسية وهيئة التدريس حسب الأقاليم 2017/2018
التعليم الثانوي الإعدادي الخاص	
Enseignement secondaire collégial privé	الجدول 4: توزيع التلاميذ حسب وسط الإقامة 2017/2018
Tableau 4 : Effectifs des élèves par milieu de résidence 2017/2018	
Tableau 5 : Ecoles, classes, salles de cours et corps enseignant 2017/2018	الجدول 5: توزيع التجهيزات المدرسية وهيئة التدريس حسب الأقاليم 2017/2018
التعليم الثانوي التأهيلي الخاص	
Enseignement secondaire qualifiant privé	الجدول 6: توزيع التلاميذ، المدارس و الأقسام حسب الأقاليم 2017/2018
Tableau 6 : Effectifs des élèves et classes par province 2017/2018	
التعليم الابتدائي العمومي	
Enseignement primaire public	الجدول 7: عدد التلاميذ حسب الجنس والمستوى 2017/2018
Tableau 7 : Effectifs des élèves par niveau et par sexe 2017/2018	
Tableau 8 : Effectifs des doublants par niveau et par sexe 2017/2018	الجدول 8: عدد المكررين للقسم حسب الجنس والمستوى 2017/2018:
Tableau 9 : Effectif des élèves de la 6ème année de l'enseignement primaire par province et par milieu 2017/2018	الجدول 9: توزيع تلاميذ السادسة ابتدائي حسب الإقليم والوسط 2017/2018
Tableau 10 : Nouveaux inscrits en première année par sex et par milieu de résidence	الجدول 10: عدد المسجلين الجدد في السنة الأولى حسب الجنس ووسط الإقامة 2017/2018
Tableau 11 : Personnels enseignants par sexe à l'enseignement primaire 2017/2018	الجدول 11: توزيع المدرسين حسب الجنس لمستوى التعليم الابتدائي 2017/2018
Tableau 12 : Ecoles, classes et salles de cours par milieu de résidence 2017/2018	الجدول 12: توزيع المدارس، الأقسام وقاعات الدرس حسب وسط الإقامة 2017/2018
Tableau 13 : Effectifs des élèves selon l'âge (urbain + rural) 2017/2018	الجدول 13: توزيع عدد التلاميذ حسب السن (حضرى+قروي) 2017/2018
التعليم الثانوي الإعدادي العمومي	
Enseignement secondaire collégial public	الجدول 14: عدد التلاميذ حسب المستوى والجنس 2017/2018
Tableau 14: Effectifs des élèves par niveau et par sexe	
Tableau 15 : Effectifs des doublant par niveau et par sexe 2017/2018	الجدول 15: عدد المكررين للقسم حسب المستوى والجنس 2017/2018
Tableau 16: Effectifs des exclus par niveau et par sexe 2017/2018	الجدول 16 : عدد المطرودين حسب المستوى والجنس 2017/2018
Tableau 17 : Collèges, classes et salles de cours par milieu de résidence 2017/2018	الجدول 17 : عدد الإعداديات والأقسام وقاعات الدرس حسب وسط الإقامة 2017/2018
Tableau 18 : Personnels enseignants selon le sexe et le milieu de travail 2017/2018	الجدول 18: هيئة التدريس حسب الجنس ووسط العمل 2017/2018
التعليم الثانوي التأهيلي العمومي	
Enseignement secondaire qualifiant public	الجدول 19: عدد التلاميذ حسب المستوى والجنس 2017/2018
Tableau 19 : Effectifs des élèves par niveau et par sexe 2017/2018	
Tableau 20 : Effectifs des doublants par niveau et par sexe 2017/2018	الجدول 20 : عدد المكررين للقسم حسب المستوى والجنس 2017/2018
Tableau 21 : Effectifs des exclus par niveau et par sexe 2017/2018	الجدول 21: عدد المطرودين حسب المستوى والجنس 2017/2018
Tableau 22 : Effectifs des élèves par sexe et par branche 2017/2018	الجدول 22: عدد التلاميذ حسب الجنس وشعبة التوجيه 2017/2018
Tableau 23 : Lycées, classes et salles de classe selon par milieu de résidence 2017/2018	الجدول 23 : عدد الثانويات والأقسام وقاعات الدرس حسب وسط الإقامة 2017/2018
Tableau 24 : Corps enseignant par sexe et milieu de travail 2017/2018	الجدول 24: هيئة التدريس حسب الجنس ووسط العمل 2017/2018
التعليم العالي	
Enseignement supérieur	الجدول 25: توزيع عدد الطلبة بمؤسسات التعليم العالي 2017/2018
Tableau 25 : Répartition des étudiants de l'enseignement supérieur 2017/2018	
Tableau 26 : Répartition des étudiants selon les options à l'E.S.T de Guelmim 2017/2018	الجدول 26: توزيع عدد الطلبة حسب الشعبة بالمدرسة العليا للتكنولوجيا 2017/2018

Graphe 1 : Répartition des élèves de l'enseignement primaire public par niveau et par province 2017/2018

مبيان 1: توزيع عدد تلاميذ التعليم الابتدائي العمومي حسب المستوى والاقليم 2017/2018

Graphe 2: Répartition des élèves de l'enseignement collégial public par niveau et par province 2017/2018

مبيان 2: توزيع عدد تلاميذ التعليم الاعدادي العمومي حسب المستوى والاقليم 2017/2018

Graphe 3 : Répartition des élèves de l'enseignement secondaire qualifiant public par niveau et par province 2017/2018

مبيان 3: توزيع عدد تلاميذ التعليم الثانوي التاهيلي العمومي حسب المستوى والاقليم 2017/2018

Graphe 4 : Répartition des étudiants delon les options à l'E.S.T de Guelmim 2017/2018

مبيان 4: توزيع عدد الطلبة حسب الشعبة بالمدرسة العليا للتكنولوجيا موسم 2018/2017

(-)Données non communiquées

(-) معطيات غير متوفرة

الجدول 1: عدد التلاميذ والتجهيزات المدرسية حسب نوعية التعليم 2017/2018

Tableau 1 : Infrastructures et effectifs par type d'enseignement 2017/2018

Province	المدارس Ecoles	الأقسام Classes	المربيون Educateurs		مجموع التلاميذ Total élèves	منهم الإناث Dont filles	الإقليم		
			Total	Dont féminin					
Assa Zag	M	4	34	21	17	285	168	ت.ع	أسا الزك
	I	12	11	4	4	145	70	ت.مد	
	C	14	42	21	16	530	251	ت.ق	
	E	30	87	46	37	960	489	م.	
Guelmim	M	29	91	124	123	1478	679	ت.ع	كلميم
	I	27	46	16	15	584	237	ت.مد	
	C	250	502	570	310	6451	2765	ت.ق	
	E	306	639	710	448	8513	3681	م.	
Tan Tan	M	9	27	29	29	647	322	ت.ع	طانطان
	I	17	24	4	3	362	169	ت.مد	
	C	81	79	79	79	1498	658	ت.ق	
	E	107	130	112	111	2507	1149	م.	
Sidi Ifni	M	1	2	3	3	50	17	ت.ع	سيدي إفني
	I	14	22	16	16	390	195	ت.مد	
	C	225	227	228	9	4345	1977	ت.ق	
	E	240	251	247	28	4785	2189	م.	
Total région	M	43	154	177	172	2460	1186	ت.ع	المجموع
	I	70	103	40	38	1481	671	ت.مد	
	C	570	850	898	414	12824	5651	ت.ق	
	E	683	1107	1115	624	16765	7508	م.	

المصدر : المديرية الإقليمية لوزارة التربية الوطنية والتكوين المهني بالجهة

Source : Directions Régionales du Ministère de L'Education Nationale Et De La Formation Professionnelle Dans La Région

## 2 - ENSEIGNEMENT PRIMAIRE PRIVE

## 2- التعليم الابتدائي الخاص

الجدول 2: توزيع التلاميذ حسب وسط الإقامة 2017/2018

Tableau 2 : Effectifs des élèves par milieu de résidence : 2017/2018

Structure		سيدي إفني	كلميم	اسا الزك	طانطان	المجموع	تركيبية عدد التلاميذ	
		Sidi Ifni	Guelmim	Assa -Zag	Tan Tan	Total		
Effectifs Totaux	U	80	4430	246	2403	7160	ح	المجموع العام
	R	00	00	00	00	00	ق	
	E	80	4430	246	2403	7160	م	
Dont Filles	U	46	2083	103	1107	3339	ح	منه عدد الإناث
	R	00	00	00	00	00	ق	
	E	46	2083	103	1107	3339	م	

المصدر : المديرية الإقليمية لوزارة التربية الوطنية والتكوين المهني بالجهة

Source : Directions Régionales du Ministère de L'Education Nationale Et De La Formation Professionnelle Dans La Région

الجدول 3: توزيع التجهيزات المدرسية وهينة التدريس حسب الأقاليم 2017/2018

Tableau 3 : Ecoles, classes, salles de cours et personnel enseignant 2017/2018

Province	عدد المدارس	عدد الأقسام	عدد قاعات الدرس	Corps enseignant		الأقاليم
				هينة التدريس		
				المجموع	منه الإناث	
Ecoles	Classes	Salles de cours	Total	Dont Femmes		
<b>Guelmim</b>	40	227	308	237	168	كلميم
<b>Assa-Zag</b>	04	16	25	24	--	أسا الزاك
<b>Tan Tan</b>	12	98	122	197	170	طانطان
<b>Sidi Ifni</b>	01	06	10	06	06	سيدي إفني
<b>Total</b>	<b>57</b>	<b>347</b>	<b>465</b>	<b>464</b>	<b>344</b>	<b>المجموع</b>

المصدر : المديرية الإقليمية لوزارة التربية الوطنية والتكوين المهني بالجهة

Source : Directions Régionales du Ministère de L'Education Nationale Et De La Formation Professionnelle Dans La Région

3- ENSEIGNEMENT SECONDAIRE COLLEGIAL PRIVE التعليم الثانوي الإعدادي الخاص

الجدول 4: توزيع التلاميذ حسب وسط الإقامة 2017/2018

Tableau 4 : Effectifs des élèves par milieu de résidence 2017/2018

Structure		سيدي إفني	كلميم	اسا الزاك	طانطان	المجموع	تركيبية عدد التلاميذ
		Sidi Ifni	Guelmim	Assa -Zag	Tan Tan	Total	
<b>Effectifs Totaux</b>	U	00	496	00	234	730	ح
	R	00	00	00	00	00	ق
	E	00	496	00	234	730	م
Dont filles	U	00	243	00	94	337	ح
	R	00	00	00	00	00	ق
	E	00	243	00	94	337	م

Source : Académie Régionale De L'éducation Et De Formation- Guelmim

المصدر : الأكاديمية الجهوية للتربية والتكوين - كلميم

الجدول 5: توزيع التجهيزات المدرسية وهينة التدريس حسب الأقاليم 2017/2018

Tableau 5 : Ecoles, classes, salles de cours et corps enseignant 2017/2018

provinces	عدد المدارس	عدد الأقسام	عدد قاعات الدرس	هينة التدريس		الأقاليم
				المجموع	منه الإناث	
Ecoles	Classes	Salles de cours				
<b>Guelmim</b>	06	25	-	-	-	كلميم
<b>Assa-Zag</b>	00	00	00	00	00	أسا الزاك
<b>Tan Tan</b>	04	13	-	-	-	طانطان
<b>Sidi Ifni</b>	00	00	00	00	00	سيدي إفني
<b>Total</b>	<b>10</b>	<b>38</b>	<b>-</b>	<b>-</b>	<b>-</b>	<b>المجموع</b>

Source : Académie Régionale De L'éducation Et De Formation- Guelmim

المصدر : الأكاديمية الجهوية للتربية والتكوين - كلميم



الجدول 6: توزيع التلاميذ، المدارس و الأقسام حسب الأقاليم 2017/2018

Tableau 6 : Eleves, écoles et classes par provinces 2017/2018

provinces	عدد المدارس Ecoles	عدد الأقسام Classes	التلاميذ		الأقاليم
			المجموع Total	منه الإناث Dont femmes	
<b>Guelmim</b>	1	4	87	23	<b>كلميم</b>
<b>Assa-Zag</b>	00	00	00	00	<b>أسا الزاك</b>
<b>Tan Tan</b>	1	6	81	30	<b>طانطان</b>
<b>Sidi Ifni</b>	00	00	00	00	<b>سيدي إفني</b>

Source : Académie Régionale De L'éducation Et De Formation- Guelmim

المصدر : الأكاديمية الجهوية للتربية والتكوين - كلميم

## 5 – ENSEIGNEMENT PRIMAIRE PUBLIC

## 5 – التعليم الابتدائي العمومي

الجدول 7: عدد التلاميذ حسب الجنس والمستوى 2017/2018

Tableau 7 : Effectifs des élèves par niveau et par sexe 2017/2018

Province	سيدي إفني		كلميم	اسا الزاك	طانطان	المجموع	الأقاليم
Niveau	Sidi Ifni	Guelmim	Assa -Zag	Tan Tan	Total	Région	المستوى
<b>1 année</b>	E	2446	3542	416	1495	7899	م
	F	1178	1693	215	724	3810	ن
<b>2 année</b>	E	2207	3442	457	1520	7626	م
	F	1122	1644	210	710	3686	ن
<b>3 année</b>	E	2103	3292	436	1529	7360	م
	F	971	1577	210	735	3493	ن
<b>4 année</b>	E	1982	3069	474	1487	7014	م
	F	956	1427	217	714	3314	ن
<b>5 année</b>	E	2000	3065	404	1449	6918	م
	F	943	1460	210	664	3277	ن
<b>6 année</b>	E	2130	3223	424	1508	7285	م
	F	971	1484	186	719	3360	ن
<b>Total</b>	E	12868	19633	2611	8988	44102	م
	F	6141	9285	1248	4266	20940	ن

المصدر : المديرية الإقليمية لوزارة التربية الوطنية والتكوين المهني بالجهة

Source : Directions Régionales du Ministère de L'Education Nationale Et De La Formation Professionnelle Dans La Région

مبيان 1: توزيع عدد تلاميذ التعليم الابتدائي العمومي حسب المستوى والإقليم 2017/2018

Grphe 1 : Répartition des élèves de l'enseignement primaire public par niveau et par province 2017/2018

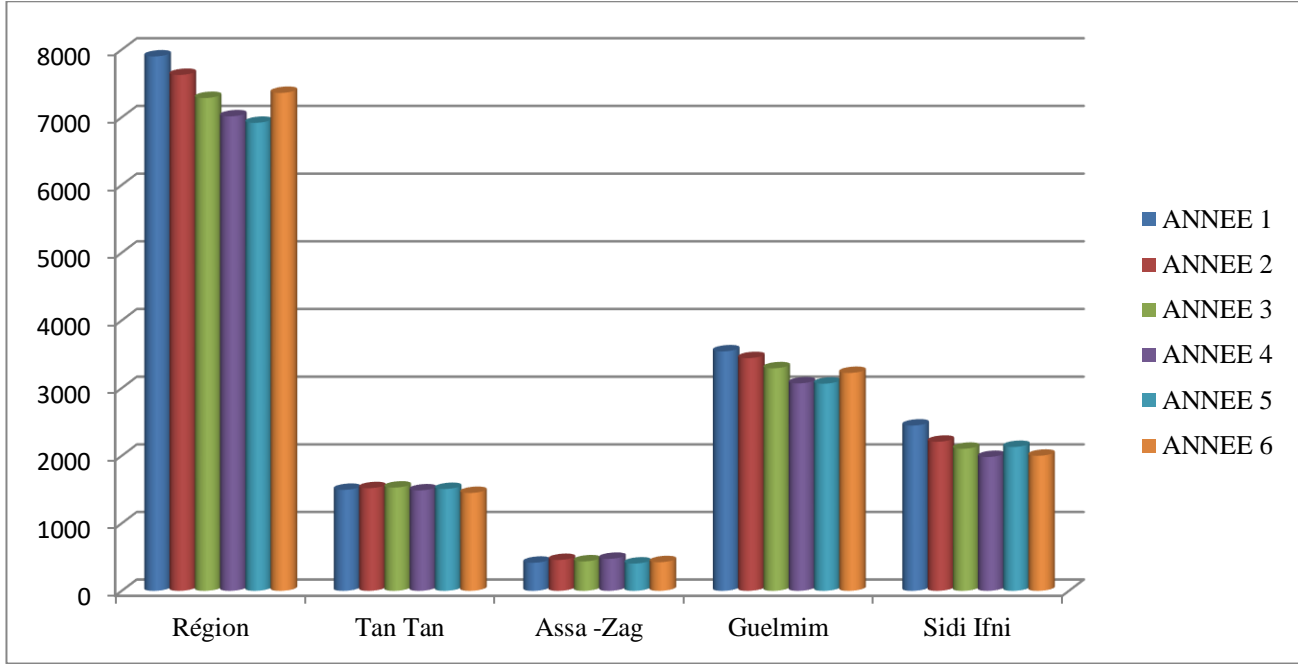

الجدول 8: عدد المكررين للقسم حسب الجنس والمستوى 2017/2018

Tableau 8: Effectifs des doublants par niveau et par sexe 2017/2018

Province	الإقليم						المستوى
	سيدي افني Sidi Ifni	كلميم Guelmim	اسا الزاك Assa -Zag	طانطان Tan Tan	المجموع Total Région		
1 année	E	351	466	67	128	1029	م
	F	163	194	21	60	430	ن
2 années	E	218	297	65	126	747	م
	F	98	115	29	42	306	ن
3 année	E	202	332	48	110	733	م
	F	82	105	13	43	260	ن
4 année	E	160	248	55	107	622	م
	F	77	92	16	42	243	ن
5 année	E	151	274	34	75	550	م
	F	52	93	12	24	181	ن
6 année	E	374	582	123	202	1267	م
	F	136	194	50	76	436	ن
Total	E	1456	2199	392	748	4948	م
	F	608	793	141	287	1856	ن

المصدر: المديرية الإقليمية لوزارة التربية الوطنية والتكوين المهني بالجهة

Source : Directions Régionales du Ministère de L'Education Nationale Et De La Formation Professionnelle Dans La Région

الجدول 9: توزيع تلاميذ السادسة ابتدائي حسب الإقليم والوسط 2017/2018

Tableau 9 : Effectif des élèves de la 6ème année de l'enseignement primaire par province et par milieu 2017/2018

Province	سيدي إفني Sidi Ifni	كلميم Guelmim	اسا الزاك Assa -Zag	طانطان Tan Tan	المجموع Total Région	الأقاليم	
Milieu rural	E	1685	932	81	11	2709	م
	F	766	423	34	06	1054	ن
Milieu urbain	E	445	2291	466	1497	4699	م
	F	205	1061	202	657	1920	ن
Total	E	2130	3223	547	1508	7408	م
	F	971	1484	236	663	2974	ن

المصدر : المديرية الإقليمية لوزارة التربية الوطنية والتكوين المهني بالجهة

Source : Directions Régionales du Ministère de L'Education Nationale Et De La Formation Professionnelle Dans La Région

الجدول 10: عدد المسجلين الجدد في السنة الأولى حسب الجنس ووسط الإقامة 2017/2018

Tableau 10 : Nouveaux inscrits en première année par sexe et milieu de résidence 2017/2018

Provinces	مجموع التلاميذ Effectif élèves			منهم إناث Dont filles			الإقليم
	حضري Urbain	قروي Rural	المجموع Total	حضري Urbain	قروي Rural	المجموع Total	
Guelmim	2069	1007	3076	997	502	1499	كلميم
Assa-Zag	344	72	416	181	34	215	أسا الزاك
Tan Tan	1332	18	1350	664	08	672	طانطان
Sidi Ifni	432	1663	2095	192	823	1015	سيدي إفني
Total	4177	2760	6937	2034	1367	3401	المجموع

Source : Académie Régionale De L'éducation Et De Formation- Guelmim

المصدر : الأكاديمية الجهوية للتربية والتكوين - كلميم

الجدول 11: توزيع المدرسين حسب الجنس لمستوى التعليم الابتدائي 2017/2018

Tableau 11 : Personnels enseignants par sexe à l'enseignement primaire 2017/2018

Provinces	مجموع المدرسين Effectif des enseignants		الأقاليم
	مجموع Total	منهم نساء Dont femme	
Guelmim	806	329	كلميم
Assa-Zag	134	71	أسا الزاك
Tan Tan	292	126	طانطان
Sidi Ifni	887	293	سيدي إفني
Total	2139	824	المجموع

المصدر : المديرية الإقليمية لوزارة التربية الوطنية والتكوين المهني بالجهة

Source : Directions Régionales du Ministère de L'Education Nationale Et De La Formation Professionnelle Dans La Région

الجدول 12: توزيع المدارس، الأقسام وقاعات الدرس حسب وسط الإقامة 2017/2018

Tableau 12 : Ecoles, classes et salles de cours par milieu de résidence 2017/2018

Province	المجموعات المدرسية Secteurs scolaires		مدارس مستقلة Écoles autonomes		الفرعيات Écoles satellites		الأقسام Classes		قاعات الدرس Salles de cours		الإقليم
	م	ح	م	ح	م	ح	م	ح	م	ح	
	E	U	E	U	E	U	E	U	E	U	
Guelmim	35	--	27	--	72	--	755	--	548	--	كلميم
Assa-Zag	05	01	08	08	08	00	129	89	126	92	أسا الزاك
Tan Tan	02	--	21	--	03	--	285	--	221	--	طاطان
Sidi Ifni	58	--	12	--	225	--	849	--	747	--	سيدي إفني
Total	100	01	68	08	308	00	2018	89	1642	92	مجموع

المصدر : المديرية الإقليمية لوزارة التربية الوطنية والتكوين المهني بالجهة

Source : Directions Régionales du Ministère de L'Education Nationale Et De La Formation Professionnelle Dans La Région

الجدول 13: توزيع عدد التلاميذ حسب السن (حضري+ قروي) 2017/2018

Tableau 13 : Effectifs des élèves selon l'âge (urbain+rural) 2017/2018

Masculine+ féminin	2017/2018					المجموع Total	ذكور+إناث
	كلميم Guelmim	طاطان Tantan	سيدي إفني Sidi ifni	أسا الزاك Assa zag			
6 ans et moins	2173	230	1608	307		4318	6 سنوات و أقل
7 ans	3066	1285	2039	459		6849	7 سنوات
8 ans	2902	1297	1960	465		6624	8 سنوات
9 ans	2876	1375	1857	465		6573	9 سنوات
10 ans	2817	1386	1835	443		6481	10 سنوات
11 ans	2792	1316	1751	432		6291	11 سنة
12 ans	1676	1155	996	231		4058	12 سنة
13 ans	765	524	462	125		1876	13 سنة
14 ans	371	260	229	46		906	14 سنة
15 ans et plus	195	160	131	30		516	15 سنة فأكثر
Total	19633	8988	12868	3003		44492	المجموع

المصدر : المديرية الإقليمية لوزارة التربية الوطنية والتكوين المهني بالجهة

Source : Directions Régionales du Ministère de L'Education Nationale Et De La Formation Professionnelle Dans La Région

الجدول 14: عدد التلاميذ حسب المستوى والجنس 2017/2018

Tableau 14: Effectifs des élèves par niveau et par sexe 2017/2018

Province	السنة الأولى 1 Année		السنة الثانية 2 Année		السنة الثالثة 3 Année		المجموع العام Ensemble		الأقاليم
	المجموع Total	منهم إناث Dont filles	المجموع Total	منهم إناث Dont filles	المجموع Total	منهم إناث Dont filles	المجموع Total	منهم إناث Dont filles	
<b>Guelmim</b>	3604	1667	2883	1399	3306	1641	9793	4707	كلميم
<b>Assa-Zag</b>	432	183	406	187	572	245	1410	615	اسا الزاك
<b>Tan Tan</b>	1656	741	1460	667	1659	831	4775	2239	طانطان
<b>Sidi Ifni</b>	1900	756	1630	663	1704	680	5234	2099	سيدي إفني
<b>Total</b>	<b>7592</b>	<b>3347</b>	<b>6379</b>	<b>2916</b>	<b>7241</b>	<b>3397</b>	<b>21212</b>	<b>9660</b>	<b>مجموع</b>

المصدر: المديرية الإقليمية لوزارة التربية الوطنية والتكوين المهني بالجهة

Source : Directions Régionales du Ministère de L'Education Nationale Et De La Formation Professionnelle Dans La Région

Grphe 2: Répartition des élèves de l'enseignement collégial public par niveau et par province 2017/2018

مبيان 2: توزيع عدد تلاميذ التعليم الإعدادي العمومي حسب المستوى والأقاليم 2017/2018

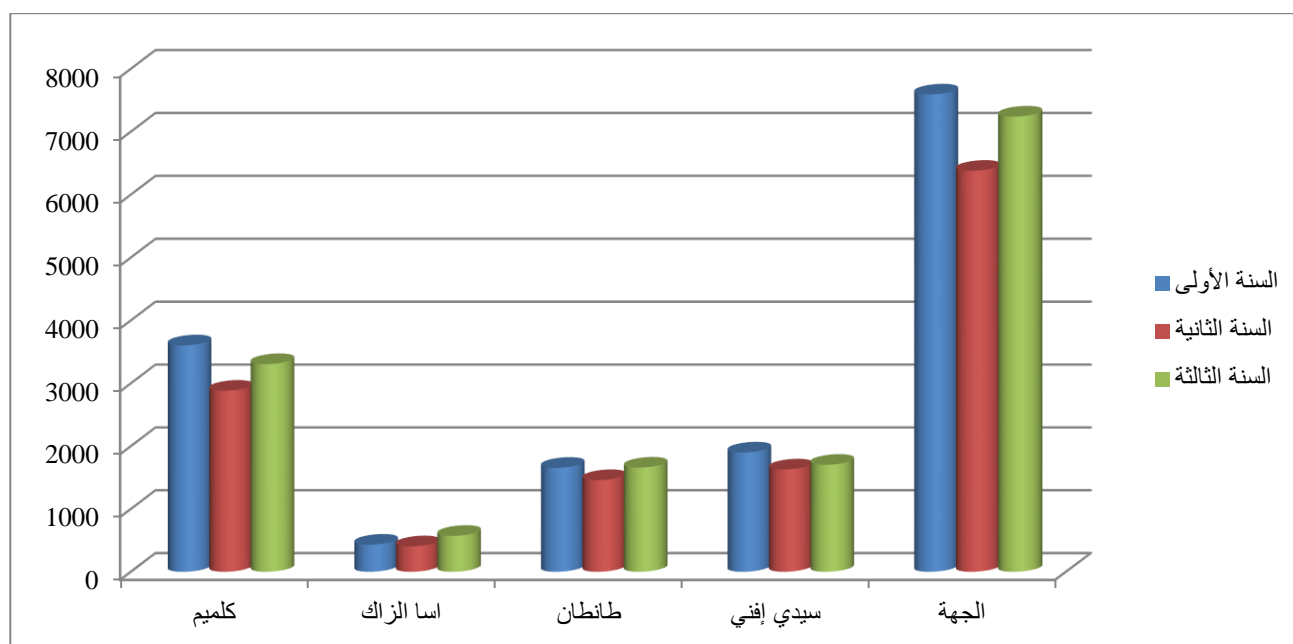

الجدول 15: عدد المكررين للقسم حسب المستوى والجنس 2017/2018

Tableau 15 : Effectifs des doublants par niveau et par sexe 2017/2018

Province	السنة الأولى 1 Année		السنة الثانية 2 Année		السنة الثالثة 3 Année		المجموع العام Ensemble		الأقاليم
	المجموع Total	منهم إناث	المجموع Total	منهم إناث	المجموع Total	منهم إناث	المجموع Total	منهم إناث	
		Dont filles		Dont filles		Dont filles		Dont filles	
<b>Guelmim</b>	1464	492	834	306	1440	708	3738	1506	كلميم
<b>Assa-Zag</b>	50	02	26	12	246	102	322	116	اسا الزاك
<b>Tan Tan</b>	1010	364	616	250	1048	474	2674	1088	طانطان
<b>Sidi Ifni</b>	626	158	300	84	842	318	1768	560	سيدي إفني
<b>Total</b>	<b>3150</b>	<b>1016</b>	<b>1776</b>	<b>652</b>	<b>3576</b>	<b>1602</b>	<b>8502</b>	<b>3270</b>	<b>مجموع</b>

Source : Académie Régionale De L'éducation Et De Formation- Guelmim

المصدر : الأكاديمية الجهوية للتربية والتكوين - كلميم

الجدول 16: عدد المطرودين حسب المستوى والجنس 2017/2018

Tableau 16 : Effectifs des exclus par niveau et par sexe 2017/2018

Province	السنة الأولى 1 Année		السنة الثانية 2 Année		السنة الثالثة 3 Année		المجموع العام Ensemble		الأقاليم
	المجموع Total	منهم إناث	المجموع Total	منهم إناث	المجموع Total	منهم إناث	المجموع Total	منهم إناث	
		Dont Filles		Dont Filles		Dont Filles		Dont Filles	
<b>Guelmim</b>	682	238	526	164	722	242	1930	644	كلميم
<b>Assa-Zag</b>	18	04	34	04	106	26	158	34	اسا الزاك
<b>Tan Tan</b>	234	42	234	74	504	154	972	270	طانطان
<b>Sidi Ifni</b>	234	42	244	40	282	54	760	136	سيدي إفني
<b>Total</b>	<b>1168</b>	<b>326</b>	<b>1038</b>	<b>282</b>	<b>1614</b>	<b>476</b>	<b>3820</b>	<b>1084</b>	<b>مجموع</b>

Source : Académie Régionale De L'éducation Et De Formation- Guelmim

المصدر : الأكاديمية الجهوية للتربية والتكوين - كلميم

الجدول 17 : عدد الإعداديات والأقسام وقاعات الدرس حسب وسط الإقامة 2017/2018

Tableau 17 : Collèges, classes et salles de cours par milieu de résidence 2017/2018

Province	الإعداديات والملحقات Collèges Et Annexes		الأقسام Classes		قاعات الدرس Salles de cours		الأقاليم
	المجموع Total	منها حضرية	المجموع Total	منها حضرية	المجموع Total	منها حضرية	
		Dont urbain		Dont urbain		Dont urbain	
<b>Guelmim</b>	19	11	313	227	351	230	كلميم
<b>Assa-Zag</b>	05	04	47	39	54	43	اسا الزاك
<b>Tan Tan</b>	08	08	148	148	136	136	طانطان
<b>Sidi Ifni</b>	12	02	173	48	191	51	سيدي إفني
<b>Total</b>	<b>44</b>	<b>25</b>	<b>681</b>	<b>462</b>	<b>732</b>	<b>460</b>	<b>مجموع</b>

Source : Académie Régionale De L'éducation Et De Formation- Guelmim

المصدر : الأكاديمية الجهوية للتربية والتكوين - كلميم

Tableau 18 : Personnels enseignants selon le sexe et le milieu de travail 2017/2018

Province	الوسط الحضري Urbain		الوسط القروي Rural		المجموع العام Total		الأقاليم
	مجموع المدرسين Total	منهم نساء Dont femmes	مجموع المدرسين Total	منهم نساء Dont femmes	مجموع المدرسين Total	منهم نساء Dont femmes	
	<b>Guelmim</b>	314	103	157	44	471	
<b>Assa-Zag</b>	68	17	23	00	91	17	اسا الزاك
<b>Tan Tan</b>	221	74	00	00	221	74	طانطان
<b>Sidi Ifni</b>	89	35	224	72	313	107	سيدي إفني
<b>Total</b>	692	229	404	116	1096	345	مجموع

Source : Académie Régionale De L'éducation Et De Formation- Guelmim

المصدر : الأكاديمية الجهوية للتربية والتكوين - كلميم

7- ENSEIGNEMENT SECONDAIRE QUALIFIANT PUBLIC

7- التعليم الثانوي التأهيلي العمومي

Tableau 19 : Effectifs des élèves par niveau et par sexe 2017/2018

Province	الجدع المشترك Tronc commun		السنة الأولى 1 Année		السنة الثانية 2 Année		المجموع العام Total		الأقاليم
	المجموع Total	منهم إناث Dont Filles	المجموع Total	منهم إناث Dont Filles	المجموع Total	منهم إناث Dont Filles	المجموع Total	منهم إناث Dont Filles	
	<b>Guelmim</b>	1892	956	2509	1237	2862	1435	7263	
<b>Assa-Zag</b>	360	165	368	149	498	224	1226	538	اسا الزاك
<b>Tan Tan</b>	1141	608	1218	614	1236	690	3595	1912	طانطان
<b>Sidi Ifni</b>	849	374	1011	420	1103	447	2963	1241	سيدي إفني
<b>Total</b>	4242	2103	5106	2420	5699	2796	15047	7319	مجموع

Source : Académie Régionale De L'éducation Et De Formation- Guelmim

المصدر : الأكاديمية الجهوية للتربية والتكوين - كلميم

مبيان 3: توزيع عدد تلاميذ التعليم الثانوي التأهيلي العمومي حسب المستوى والأقاليم موسم 2017/2018

Grphe 3: Répartition des élèves de l'enseignement secondaire qualifiant public par niveau et par province 2017/2018



Tableau 20 : Effectifs des doublants par niveau et par sexe 2017/2018

Province	الجدع المشترك Tronc commun		السنة الأولى 1 Année		السنة الثانية 2 Année		المجموع العام Ensemble		الأقاليم
	المجموع Total	منهم إناث	المجموع Total	منهم إناث	المجموع Total	منهم إناث	المجموع Total	منهم إناث	
		Dont Filles		Dont Filles		Dont Filles		Dont Filles	
<b>Guelmim</b>	98	33	251	79	569	283	918	395	كلميم
<b>Assa-Zag</b>	10	02	42	06	109	45	161	53	اسا الزاك
<b>Tan Tan</b>	84	27	98	45	240	121	422	193	طانطان
<b>Sidi Ifni</b>	21	01	62	13	184	61	267	75	سيدي إفني
<b>Total</b>	213	63	453	143	1102	510	1768	716	مجموع

Source : Académie Régionale De L'éducation Et De Formation- Guelmim

المصدر : الأكاديمية الجهوية للتربية والتكوين - كلميم

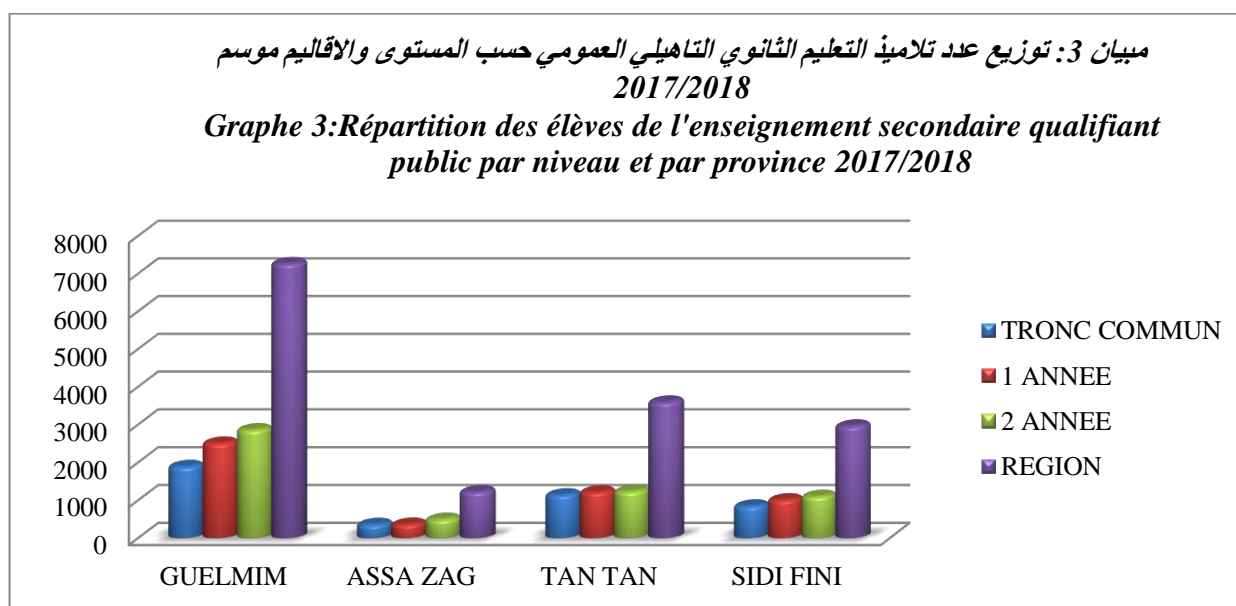
Tableau 21 : Effectifs des exclus par niveau et par sexe 2017/2018

Province	الجدع المشترك Tronc commun		السنة الأولى 1 Année		السنة الثانية 2 Année		المجموع العام Ensemble		الأقاليم
	المجموع Total	منهم إناث	المجموع Total	منهم إناث	المجموع Total	منهم إناث	المجموع Total	منهم إناث	
		Dont filles		Dont filles		Dont filles		Dont Filles	
<b>Guelmim</b>	22	07	49	09	323	133	394	149	كلميم
<b>Assa-Zag</b>	09	01	08	01	35	11	52	11	اسا الزاك
<b>Tan Tan</b>	17	04	44	07	204	101	265	101	طانطان
<b>Sidi Ifni</b>	02	00	21	00	106	32	129	32	سيدي إفني
<b>Total</b>	50	12	122	17	668	277	840	293	مجموع

Source : Académie Régionale De L'éducation Et De Formation- Guelmim

المصدر : الأكاديمية الجهوية للتربية والتكوين - كلميم

Tableau 22 : Effectifs des élèves par sexe et par branche 2017/2018

Province	التعليم الأصلي Enseignement originel		الأداب Lettres		العلوم Sciences		التقنيات Technique		المجموع العام Ensemble	
	مجموع Total	منهم إناث	مجموع Total	منهم إناث	مجموع Total	منهم إناث	مجموع Total	منهم إناث	المجموع Total	منهم إناث
		Dont Filles		Dont Filles		Dont Filles		Dont Filles		Dont Filles
<b>Guelmim</b>	31	15	3290	1596	3174	1691	412	219	6907	3521
<b>Assa-Zag</b>	00	00	889	343	294	177	20	14	1203	534
<b>Tan Tan</b>	29	09	1691	916	1647	877	93	62	3460	1864
<b>Sidi Ifni</b>	00	00	1605	608	1194	562	69	46	2868	1216
<b>Total</b>	60	24	7475	3463	6309	3307	594	341	14438	7135

Source : Académie Régionale De L'éducation Et De Formation- Guelmim

المصدر : الأكاديمية الجهوية للتربية والتكوين - كلميم



الجدول 23 : عدد الثانويات والأقسام وقاعات الدرس حسب وسط الإقامة 2017/2018

Tableau 23 : Lycées, classes et salles de classe selon par milieu de résidence 2017/2018

Province	الثانويات Lycees		الأقسام Classes		قاعات الدرس Salles de cours		الأقاليم
	المجموع Total	منها حضرية Dont urbain	المجموع Total	منها حضرية Dont urbain	المجموع Total	منها حضرية Dont urbain	
<b>Guelmim</b>	19	11	274	210	279	215	كلميم
<b>Assa-Zag</b>	05	03	52	44	71	51	اسا الزاك
<b>Tan Tan</b>	07	07	132	132	138	138	طانطان
<b>Sidi Ifni</b>	09	03	118	53	85	51	سيدي إفني
<b>Total</b>	<b>40</b>	<b>24</b>	<b>576</b>	<b>439</b>	<b>573</b>	<b>455</b>	<b>مجموع</b>

Source : Académie Régionale De L'éducation Et De Formation- Guelmim

المصدر : الأكاديمية الجهوية للتربية والتكوين - كلميم

الجدول 24 : هيئة التدريس حسب الجنس ووسط العمل 2017/2018

Tableau 24 : Corps enseignant par sexe et milieu de travail 2017/2018

Province	الوسط الحضري Urbain		الوسط القروي Rural		المجموع العام Total		الأقاليم
	مجموع المدرسين Total	منهم نساء Dont femmes	مجموع المدرسين Total	منهم نساء Dont femmes	مجموع المدرسين Total	منهم نساء Dont femmes	
<b>Guelmim</b>	459	116	147	22	606	138	كلميم
<b>Assa-Zag</b>	104	07	25	01	129	08	اسا الزاك
<b>Tan Tan</b>	263	49	00	00	263	49	طانطان
<b>Sidi Ifni</b>	114	28	148	17	262	45	سيدي إفني
<b>Total</b>	<b>940</b>	<b>200</b>	<b>320</b>	<b>40</b>	<b>1260</b>	<b>240</b>	<b>مجموع</b>

Source : Académie Régionale De L'éducation Et De Formation- Guelmim

المصدر : الأكاديمية الجهوية للتربية والتكوين - كلميم

## 8- ENSEIGNEMENT SUPERIEUR

## 8- التعليم العالي

الجدول 25: توزيع عدد الطلبة بمؤسسات التعليم العالي 2017 / 2018

Tableau 25 : Répartition des étudiants de l'enseignement supérieur 2017/ 2018

Etablissement	منهم الإناث Dont filles	مجموع الطلبة Total des étudiants	المؤسسة
<b>Ecole Supérieure De Technologie– Guelmim</b>	198	396	المدرسة العليا للتكنولوجيا كلميم
<b>Centre D'économie Et De Gestion – Guelmim</b>	646	1215	مركز الاقتصاد والتدبير كلميم

Source : Ecole Supérieure De Technologie - Guelmim  
Centre d'Economie Et De Gestion- Guelmim

المصدر: المدرسة العليا للتكنولوجيا - كلميم  
مركز الاقتصاد والتدبير - كلميم

Tableau 26 : Répartition des étudiants Selon l'option a l'E.S.T.G 2017 / 2018

Option	مجموع الطلبة Total des étudiants	الشعبة
Diplome Universitaire De Technologie	330	الدبلوم الجامعي التقني
Licence professionnell	66	الاجازة المهنية

Source : Ecole Supérieure De Technologie - Guelmim

المصدر: المدرسة العليا للتكنولوجيا - كلميم

Grphe4 : Répartition des étudiants delon les options à l'E.S.T de Guelmim 2017/2018

مبيان 4: توزيع عدد الطلبة حسب الشعبة بالمدرسة العليا للتكنولوجيا موسم 2017/2018

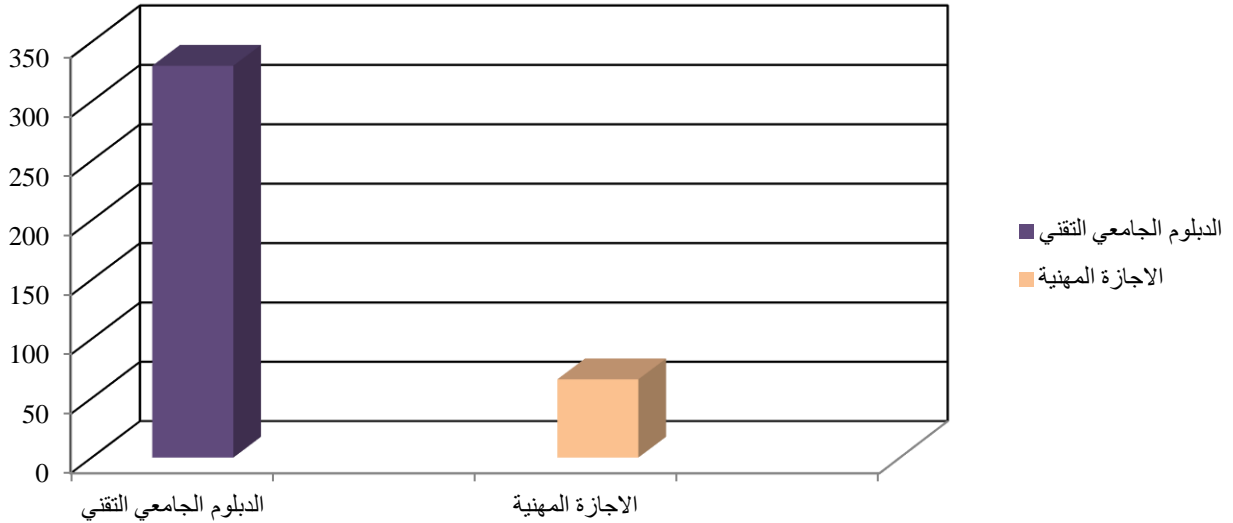

**Signes conventionnels utilisés**

**المصطلحات المستعملة**

M : Masculin

ذ: الذكور

F : Féminin

ن: الإناث

## Liste des tableaux

## لائحة الجداول

Tableau 1 : Effectifs stagiaires en formation par provinces (secteur public) 2016/2017	جدول 1: عدد المتدربين حسب مستوى التكوين وحسب الأقاليم بالقطاع العمومي 2016/2017
Tableau 2 : Effectifs stagiaires en formation par provinces (secteur privé) 2017/2018	جدول 2: عدد المتدربين حسب مستوى التكوين وحسب الأقاليم بالقطاع الخاص 2017/2018
Tableau 3 : Statistiques d'insertion par provinces et par niveau de formation 2017	جدول 3: إحصائيات الإدماج حسب مستوى التكوين وحسب الأقاليم سنة 2017
Tableau 4 : Effectifs des stagiaires par branches à L'Institut de Technologie des Pêches Maritimes - Tan Tan 2017/2018	جدول 4: توزيع عدد المتدربين حسب الشعب بمعهد تكنولوجيا الصيد البحري لطانطان 2017/2018
Tableau 5 : Effectifs des lauréats et taux d'insertion branches à L'Institut de Technologie des Pêches Maritimes - Tan Tan 2017/2018	جدول 5: عدد الخريجين ونسب الإدماج حسب الشعب بمعهد تكنولوجيا الصيد البحري لطانطان 2017/2018
Tableau 6: Effectifs des étudiants instituteurs par sexe et par niveau au CRMEF 2017/2018	جدول 6: عدد الطلبة الأساتذة حسب الجنس والمستوى بالمركز الجهوي لمهن التربية والتكوين 2017/2018
Tableau 7: Effectifs des stagiaires par niveau universitaire au CRMEF 2017/2018	جدول 7: عدد الطلبة المتدربين حسب الإجازة بالمركز الجهوي لمهن التربية والتكوين 2017/2018

## Liste des graphes

## لائحة المبيانات

Graphe n°1 : Nombre des stagiaires de la formation professionnelle selon le niveau de formation et selon les provinces du secteur public 2017/2018	مبيان رقم 1: عدد المتدربين التكوين المهني بالقطاع العمومي حسب مستوى التكوين وحسب الأقاليم 2017/2018
--	---

(-)Données non communiquées

(-) معطيات غير متوفرة

الجدول 1: عدد المتدربين حسب مستوى التكوين وحسب الأقاليم ( القطاع العمومي ) 2017/2016

Tableau 1 : Effectifs des stagiaires en formation par provinces (secteur public) 2016/2017

Province	التخصص Spécialisation	التأهيل Qualification	التقني Technicien	التقني المتخصص Technicien spécialisé	المجموع total	الأقاليم
Guelmim	543	597	1056	496	2683	كلميم
Tan Tan	198	232	697	254	1381	طنطان
Assa-Zag	124	78	108	58	368	أسا الزاك
Sidi Ifni	201	327	439	291	1258	سيدي إفني
Total	1066	1234	2300	1099	5699	المجموع

Source : Annuaire Statistique National 2018  
المصدر: النشرة الإحصائية السنوية للمغرب 2018

مبيان رقم 1: عدد المتدربين التكوين المهني بالقطاع العمومي حسب مستوى التكوين وحسب الأقاليم 2017/2018

Graphe n°1 : Nombre des stagiaires de la formation professionnelle selon le niveau de formation et selon les provinces du secteur public 2017/2018

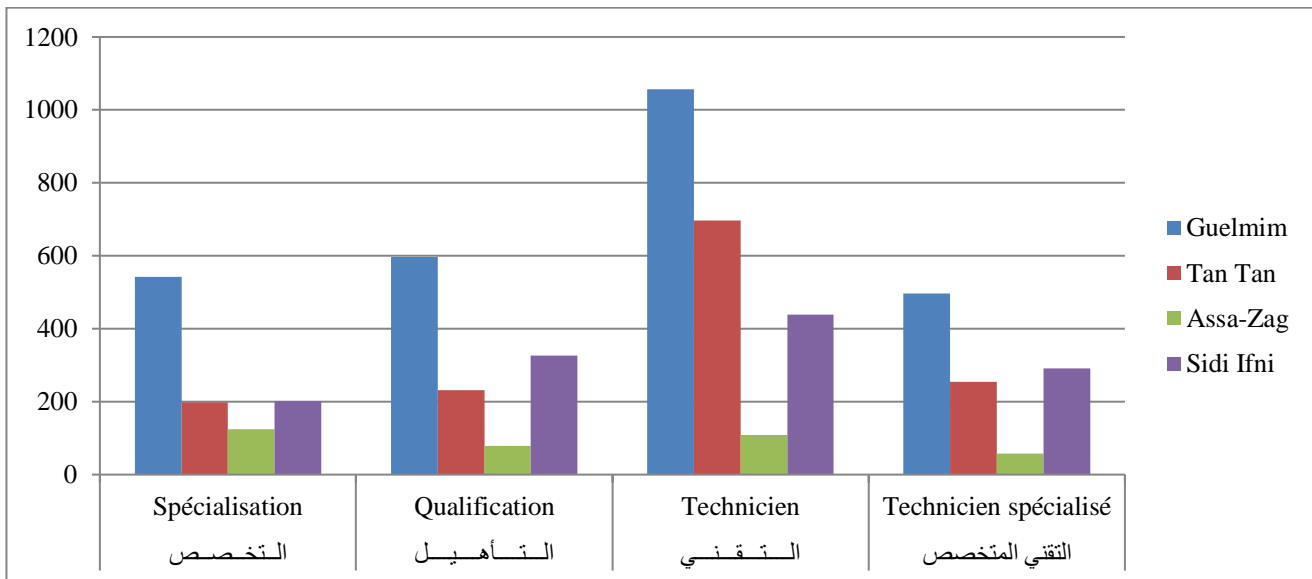

الجدول 2: عدد المتدربين حسب مستوى التكوين وحسب الأقاليم ( القطاع الخاص ) 2017 / 2018

Tableau 2 : Effectifs stagiaires en formation par provinces (secteur privé) 2017/2018

Province	التخصص Spécialisation	التأهيل Qualification	التقني Technicien	التقني المتخصص Technicien spécialisé	المجموع total	الأقاليم
Guelmim Oued Noun	173	12	15	23	223	كلميم وادنون
Total national	17259	9748	20071	29286	76364	المجموع الوطني

Source : Annuaire Statistique National 2018

المصدر : النشرة الإحصائية السنوية للمغرب 2018

الجدول 3: إحصائيات الإدماج حسب مستوى التكوين وحسب الأقاليم 2017

Tableau 3 : Statistiques d'insertion par provinces et par niveau de formation 2017

Provinces	التخصص Spécialisation	التأهيل Qualification	التقني Technicien	التقني المتخصص Technicien spécialisé	المجموع Total	الأقاليم
Guelmim	04	03	13	13	33	كلميم
Tan Tan	05	08	13	04	30	طانطان
Assa-Zag	-	-	-	-	-	أسا الزاك
Sidi Ifni	02	04	10	01	17	سيدي إفني
Total	11	15	36	18	80	المجموع

source : ANAPEC –Guelmim Oued Noun

المصدر : الوكالات الوطنية لإنعاش التشغيل والكفاءات-جهة كلميم وادنون

1-1- معهد التكنولوجيا الصيد البحري – طانطان

1-1- INSTITUT DE TECHNOLOGIE DES PECHES MARITIMES - TAN TAN

الجدول 4 : توزيع عدد المتدربين حسب الشعب 2017/2018

Tableau 4 : Effectifs des stagiaires par branches 2017/2018

Branches	السنة الأولى 1ère année			السنة الثانية 2ème année			شعب التكوين
	ذ M	ن F	المجموع Total	ذ M	ن F	المجموع Total	
Patron de pêche	25	00	25	22	01	23	رئيس الصيد
Officier mécanicien 3 ème classe	25	00	25	23	00	23	ضابط ميكانيكي من الصف الثالث
Total Général	50	00	50	45	01	46	المجموع العام

source :Institut de T.P.M –Tan Tan

المصدر : معهد تكنولوجيا الصيد البحري طانطان

Tableau 5 : Effectifs des lauréats et taux d'insertion 2017/2018

Branches	الخريجين Lauréats			نسبة الإدماج	شعب التكوين
	ذ M	ن F	المجموع Total	Taux d'insertion	
Patron de pêche	24	01	25	90%	رئيس الصيد
Officier mécanicien 3 ème classe	21	00	21	96%	ضابط ميكانيكي من الصف الثالث
Total	45	01	46	92%	المجموع

source : Institut de T.P.M –Tan Tan

المصدر: معهد تكنولوجيا الصيد البحري طانطان

## 2- تكوين الأطر : المركز الجهوي لمهن التربية والتكوين

### 2-CENTRE REGIONAL DES METIERS D'EDUCATION ET DE FORMATION(CRMEF)

الجدول 6: عدد الطلبة الأساتذة حسب الجنس و المستوى بالمركز الجهوي لمهن التربية والتكوين 2017/2018

Tableau 6: Effectifs des étudiants instituteurs par sexe et par niveau au CRMEF 2017/2018

Niveau	ذ M	ن F	المجموع Total	المستوى
Cycle d'enseignement primaire	61	53	114	مسلك التعليم الابتدائي
Cycle d'enseignement collégial	26	35	61	مسلك التعليم الثانوي الإعدادي
Cycle de la formation des cadres de l'administration de l'éducation	58	02	60	مسلك تكوين اطر الإدارة التربوية
Total	145	90	235	المجموع

source : C.R.M.E.F- Guelmim Oued Noun

المصدر : المركز الجهوي لمهن التربية والتكوين لكلميم وادنون

الجدول 7 : عدد الطلبة المتدربين حسب الاجازة بالمركز الجهوي لمهن التربية والتكوين 2017/2018

Tableau 7: Effectifs des stagiaires par niveau universitaire au CRMEF 2017/2018

Niveau	عدد الطلبة Effectifs des étudiants	المستوى
licence littéraire	163	الإجازة الأدبية
licence Scientifique	63	الإجازة العلمية
licence technique	09	الإجازة التقنية
Total	235	المجموع

source : C.R.M.E.F- Guelmim Oued Noun

المصدر : المركز الجهوي لمهن التربية والتكوين لكلميم وادنون

### Signes conventionnels utilisés

### المصطلحات المستعملة

L : Lecteurs

ق: القراء

V : Visiteurs

ر: الرواد

### Liste des tableaux

### لائحة الجداول

Tableau 1 : Activités de théâtre et musique par provinces 2017

جدول 1: أنشطة المسرح والموسيقى بأقاليم الجهة سنة 2017

Tableau 2 : Autres activités culturelles par provinces 2017

جدول 2: أنشطة ثقافية أخرى بأقاليم الجهة سنة 2017

(-)Données non communiquées

(-) معطيات غير متوفرة



الجدول 1: أنشطة المسرح والموسيقى بأقاليم الجهة 2017

Tableau 1 : Activités de théâtre et musique par provinces 2017

Provinces	فن الشعر Art de poésie	أنشطة المسرح Théâtre		أنشطة الموسيقى Musique		الأقاليم
	أمسيات شعرية Soirées de poésie	صباحيات للأطفال Journées Pour Enfants	عروض مسرحية Pièces théâtrales	ندوات مختلفة Conférences diverses	الأمسيات الموسيقية nombre de soirées musicales	
<b>Guelmim</b>	10	10	08	09	14	كلميم
<b>Tan Tan</b>	01	01	05	02	01	طاطان
<b>Assa-Zag</b>	01	03	03	02	01	أسا الزاك
<b>Sidi Ifni</b>	03	01	02	03	04	سيدي إفني
Total Région	15	15	18	16	20	مجموع الجهة

Source : Direction Régionale De La Culture-Guelmim Oued Noun

المصدر : المديرية الجهوية للثقافة-كلميم واد نون

الجدول 2: أنشطة ثقافية أخرى حسب أقاليم الجهة 2017

Tableau 2 : Autres activités culturelles par provinces 2017

Provinces	فن تشكيلي و معارض Art plastique et expositions		أنشطة تتعلق بالكتاب Livres		أنشطة حول التراث Patrimoine		الأقاليم
	معارض مختلفة Expositions diverses	عروض الفن التشكيلي Expositions des arts plastiques	معارض تتعلق بالكتاب Nombre d'expositions des livres	رواد الخزانات Nombre de lecteurs visitant les Bibliothèques	ندوات حول التراث conférences et débats sur le patrimoine		
<b>Guelmim</b>	08	-	08	ر:4369 ق:8026	03	كلميم	
<b>Tan Tan</b>	01	-	04	ر:7071 ق:15871	01	طاطان	
<b>Assa-Zag</b>	01	-	01	ر:155 ق:415	01	أسا الزاك	
<b>Sidi Ifni</b>	01	-	01	ر:425 ق:4311	00	سيدي إفني	
Total Région	11	-	14	ر:12020 ق:28623	05	مجموع الجهة	

Source : Direction Régionale De La Culture-Guelmim Oued Noun

المصدر : المديرية الجهوية للثقافة-كلميم واد نون

**Signes conventionnels utilisés**

**المصطلحات المستعملة**

P : Secteur public

ق.ع: قطاع عمومي

PR : Secteur privé

ق.خ: قطاع خاص

IDE : Infirmier Diplômé d'Etat

م.م: ممرض مجاز

IA : Infirmier adjoint

م.م : ممرض مساعد

ASB : Adjoint de santé breveté public

م.ص.م : مساعد صحي

## Liste des tableaux

## لائحة الجداول

Tableau 1 : Infrastructures sanitaires par province en 2017	الجدول 1: التجهيزات الصحية المتوفرة حسب كل إقليم سنة 2017
Tableau 2 : Nombre de lits selon le type des hôpitaux 2017	الجدول 2: عدد الأسرة حسب نوع المستشفيات سنة 2017
Tableau 3 : Capacité hospitalière par service en 2017	الجدول 3: الطاقة الاستشفائية حسب المصلحة (عدد الأسرة) سنة 2017
Tableau 4 : Statistiques d'occupation des hôpitaux en 2017	الجدول 4: أهم مؤشرات أنشطة المستشفيات 2017
Tableau 5 : Examens médicaux et soins paramédicaux en 2017	الجدول 5: الفحوص الطبية والعلاجات الشبه الطبية 2017
Tableau 6 : Chirurgiens dentistes par secteur en 2017	الجدول 6: توزيع عدد جراحي الأسنان حسب قطاع العمل 2017
Tableau 7: Effectifs des médecins par spécialité par secteur et par provinces en 2017	الجدول 7: توزيع الاطباء حسب الاختصاصات وحسب الأقاليم سنة 2017
Tableau 8 : Personnels paramédical de santé publique en par sexe et par provinces 2017	الجدول 8: توزيع ممرضي الصحة العمومية حسب الجنس وحسب الاقاليم سنة 2017
Tableau 9 : Répartition des pharmaciens par secteur d'activité en 2017	الجدول 9: توزيع الصيداللة حسب قطاع العمل سنة 2017
Tableau 10 : Accouchements en 2017	الجدول 10: حصيلة أنشطة أقسام الولادة سنة 2017
Tableau 11 : Vaccinations en 2017	الجدول 11: عمليات التلقيح المنجزة خلال سنة 2017
Tableau 12 : Maladies rampantes en 2017	الجدول 12: الأمراض المنقشية 2017
Tableau 13 : Dentistes des secteurs public et privé 2017	الجدول 13: أطباء الأسنان في القطاع العمومي والخاص 2017

## Liste des graphes

## لائحة المبيانات

Graphe 1 : répartition du personnel paramédical de la santé publique selon le grade et la province 2017

مبيان 1: توزيع ممرضي الصحة العمومية حسب الدرجة والإقليم سنة 2017

(-) Données non communiquées

(-) معطيات غير متوفرة

الجدول 1: التجهيزات الصحية المتوفرة حسب كل إقليم سنة 2017

Tableau 1 : Infrastructures sanitaires par province en 2017

Provinces	المراكز الصحية القروية Centres de santé ruraux		المستوصفات القروية	المستشفيات Hôpitaux		المراكز الصحية الحضرية	الأقاليم
	مستوى 2 NIV.2	مستوى 1 NIV.1	Dispensaires ruraux	خاصة Privés	عامة Généraux	Centre de santé urbain	
<b>Guelmim</b>	5	13	12	0	2	8	كلميم
<b>Tan Tan</b>	2	3	0	0	1	5	طنطان
<b>Assa-Zag</b>	2	3	0	0	1	5	أسا الزاك
<b>Sidi Ifni</b>	9	11	13	0	1	3	سيدي إفني
Total	18	30	25	0	5	21	المجموع

source : Direction régionale de La Santé

المصدر: المديرية الجهوية للصحة

الجدول 2 : عدد الأسرة حسب نوع المستشفيات سنة 2017

Tableau 2 : Nombre de lits selon le type des hôpitaux 2017

Provinces	المستشفيات العامة Hôpitaux généraux	المستشفيات الخاصة Hôpitaux privés	الإقليم
<b>Guelmim</b>	120	0	كلميم
<b>Tan Tan</b>	120	0	طنطان
<b>Assa-Zag</b>	45	0	أسا الزاك
<b>Sidi Ifni</b>	45	0	سيدي إفني
Total	330	0	المجموع

source : Direction régionale de La Santé

المصدر: المديرية الجهوية للصحة

الجدول 3 : الطاقة الإستشفائية حسب المصلحة (عدد الأسرة) 2017

Tableau 3 : Capacité hospitalière par service en 2017

Province	الطب العام Médecine Générale	الإنعاش Réanima Chirurgie	طب الأطفال Pédiatrie	الجراحة Chirurgie	الولادة Maternité	المستعجلات Urgences	المجموع Total	الإقليم
Guelmim	20	5	10	20	32	5	92	كلميم
Tan Tan	30	4	0	30	30	0	94	طنطان
Assa-Zag	10	0	0	10	10	0	30	أسا الزاك
Sidi Ifni	12	0	6	12	12	4	46	سيدي إفني
Total	72	9	16	72	84	9	262	المجموع

source : Direction régionale de La Santé

المصدر: المديرية الجهوية للصحة

Tableau 4 : Statistiques d'occupation des hôpitaux en 2017

Province	عدد الأسرة	عدد الوافدين	عدد الأيام الإستشفائية	معدل نسبة الإيواء	معدل مدة الإقامة بالأيام	معدل الدخول في اليوم	الأقاليم
	Nombre De Lits	Entrées	Journées D'hospitalisation	Taux Moyen D'occupation (%)	Durée Moy. De Se Jour (En J)	Moyen D'entrées Par Jour	
Guelmim	120	18148	23133	49.13	1.27	50	كلميم
Tan Tan	120	5243	11008	38.18	2.09	14	طانطان
Assa-Zag	45	177	259	2.36	1.46	0	أسا الزاك
Sidi Ifni	45	3570	3529	22.57	1.01	10	سيدي إفني
Total	330	27138	37929	28.06	1.46	19	المجموع

source : Direction régionale de La Santé

المصدر: المديرية الجهوية للصحة

Tableau 5 : Examens médicaux et soins paramédicaux en 2017

Provinces	الفحوص الطبية Examens médicaux	العلاجات الشبه طبية Soins paramédicaux	المجموع Total	الأقاليم
Guelmim	95632	164869	260501	كلميم
Tan Tan	86419	152444	238863	طانطان
Assa-Zag	23570	37602	61172	أسا الزاك
Sidi Ifni	67004	129190	196194	سيدي إفني
Total	272625	484105	756730	المجموع

source : Direction régionale de La Santé

المصدر: المديرية الجهوية للصحة

Tableau 6 : Chirurgiens dentistes par secteur d'activité en 2017

Provinces	القطاع الخاص Privé			مجموع القطاع العام Total Public	الأقاليم
	المجموع Total	منهم الإناث Dont femmes	أجانب Etrangers		
Guelmim	11	0	0	3	كلميم
Tan Tan	2	0	0	1	طانطان
Assa-Zag	0	0	0	1	أسا الزاك
Sidi Ifni	1	0	0	1	سيدي إفني
Total	14	3	0	6	المجموع

source : Direction régionale de La Santé

المصدر: المديرية الجهوية للصحة

الجدول 7: توزيع الأطباء حسب الاختصاصات وحسب الأقاليم 2017

Tableau 7: Effectifs des médecins par spécialité par secteur et par provinces en 2017

Spécialité	كلميم Guelmim		طانطان Tan Tan		اسا الزاك Assa-Zag		سيدي إفني Sidi Ifni		*المجموع Total		نوع التخصص
	ق.ع P	ق.خ PR	ق.ع P	ق.خ PR	ق.ع P	ق.خ PR	ق.ع P	ق.خ PR	ق.ع P	ق.خ PR	
Médecine Générale	30	16	--	--	--	--	21	04	78	25	الطب العام
Chirurgie Générale	02	01	--	--	--	--	01	00	5	1	الجراحة العامة
Neuro- Psychiatrie	05	00	--	--	--	--	00	00	2	0	الأمراض النفسية والعصبية
Pédiatrie	03	02	--	--	--	--	02	00	10	1	طب الأطفال
Ophthalmologie	02	01	--	--	--	--	01	00	4	1	طب العيون
O.R.L	01	00	--	--	--	--	01	00	6	0	طب الأنف والحنجرة
Dermato- Entérologie	01	00	--	--	--	--	01	00	3	0	الأمراض الجلدية
Cardiologie	02	01	--	--	--	--	01	00	4	1	أمراض القلب
Anesthésiologie	03	00	--	--	--	--	01	00	8	0	التخدير الطبي
Electroradiologie	--	--	--	--	--	--	--	--	3	0	أمراض الغدد الصماء
Gynéco-Obstétrique	04	02	--	--	--	--	03	00	10	1	أمراض النساء والتوليد
Pneumo-phtisiologie	00	01	--	--	--	--	01	00	4	0	امراض الجهاز التنفسي
Endocrinologie	03	01	--	--	--	--	00	00	6	0	أمراض الكلى
Gastro-entérologie	04	01	--	--	--	--	01	00	7	1	أمراض الجهاز الهضمي
Total	60	26	--	--	--	--	34	4	150	31	المجموع

source : \* Direction régionale de la santé  
Directions provinciales de la santé

المصدر: \* المديرية الجهوية للصحة  
المديريات الإقليمية للصحة

الجدول 8 : توزيع ممرضي الصحة العمومية حسب الجنس وحسب الأقاليم سنة 2017

Tableau 8 : Personnels paramédical de santé publique par sexe et par provinces en 2017

Province	Sexe	الدرجة Grade			المجموع Total	الجنس	الإقليم
		م م I.D.E	م م ASDE	م ص م A.S.B.			
Guelmim	Total	288	39	-	327	مجموع	كلميم
	Dont féminin	150	14	-	164	منهم نساء	
Tan Tan	Total	128	6	-	134	مجموع	طانطان
	Dont féminin	63	8	0	71	منهم نساء	
Assa-Zag	Total	90	16	-	106	مجموع	أسا الزاك
	Dont féminin	23	00	25	48	منهم نساء	
Sidi Ifni	Total	122	15	-	137	مجموع	سيدي إفني
	Dont féminin	0	0	0	0	منهم نساء	
Total	Total	628	76	0	704	مجموع	المجموع
	Dont féminin	236	22	25	283	منهم نساء	

source : Direction régionale de La Santé

المصدر: المديرية الجهوية للصحة

ميان 1 : توزيع ممرضو الصحة العمومية حسب الدرجة والإقليم سنة 2017  
 Graphe 1: Répartition du personnel paramédical de la santé publique selon le grade et la province en 2017



Tableau 9 : Répartition des pharmaciens par 2017  
 secteur d'activité en 2017

الجدول 9 : توزيع الصيادلة حسب قطاع العمل

Province	القطاع الخاص Privé			القطاع العام Public Total	الأقاليم
	المجموع Total	الاناث Femmes	اجانب Etranger		
Guelmim	49	-	-	3	كلميم
Tan Tan	24	-	-	2	طانطان
Assa-Zag	4	-	-	0	أسا الزاك
Sidi Ifni	2	-	-	1	سيدي إفني
Total	79	-	-	6	المجموع

source : Direction régionale de La Santé

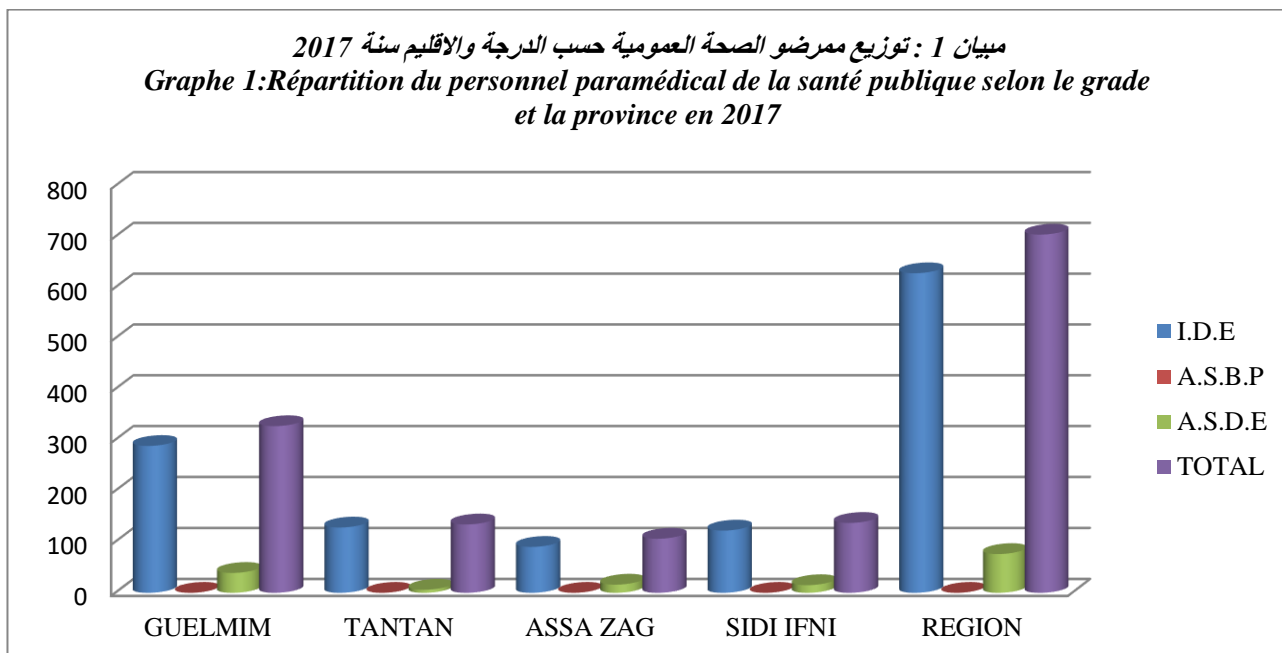
المصدر: المديرية الجهوية للصحة

Tableau 10 : Accouchements en 2017

الجدول 10: حصيلة أنشطة أقسام الولادة سنة 2017

Provinces	ولادات عادية Normaux	ولادات عسيرة Dystociques	عمليات قيصرية Césariennes	عدد وفيات الأمهات Décès de la mère	عدد المواليد الأموات Morts- Nés	الأقاليم
Guelmim	1027	1792	902	0	14	كلميم
Tan Tan	995	456	256	0	2	طانطان
Assa-Zag	122	129	39	0	0	أسا الزاك
Sidi Ifni	187	730	274	0	3	سيدي إفني
Total	2331	3107	1471	0	19	المجموع

source : Direction régionale de La Santé

المصدر: المديرية الجهوية للصحة

Tableau 11 : Vaccinations en 2017

الجدول 11 : عمليات التلقيح المنجزة سنة 2017

Provinces	لقاح ضد روتا فيروس Vaccin rotavirus	لقاح مضاد للشلل Vaccination Anti-poliomylique	لقاح ضد المكورات Vaccin pneumocoque	لقاح ب.س.ج. B. C. G.	الأقاليم
Guelmim	115.75	108.17	12643	119.49	كلميم
Tan Tan	116.15	101.4	5643	102.69	طانطان
Assa-Zag	98.91	53.91	1405	82.66	أسا الزاك
Sidi Ifni	94.68	72.54	6521	86.97	سيدي إفني
Total	425.49	336.02	26212	391.81	المجموع

source : Direction régionale de La Santé

المصدر: المديرية الجهوية للصحة

Tableau 12 : Maladies rampantes en 2017

الجدول 12 : الأمراض المتفشية 2017

داء الرمد Conjektivité	حمى التيفويد Typhoide	السعال الديكي Coqueluche	داء الحصبة Rougeole	الأقاليم
2503	2	0	82,66	أسا الزاك
1178	2	1	86,97	سيدي إفني
2476	4	0	111,49	كلميم
975	0	0	102,69	طانطان
7132	8	1	95,9525	المجموع

source : Direction régionale de La Santé

المصدر: المديرية الجهوية للصحة

Tableau 13 : Dentistes des secteurs public et privé

الجدول 13 : أطباء الأسنان في القطاع العمومي والخاص 2017

القطاع العمومي	القطاع الخاص	الأقاليم
1	0	أسا الزاك
1	1	سيدي إفني
3	11	كلميم
1	2	طانطان
8	14	المجموع

source : Direction régionale de La Santé

المصدر: المديرية الجهوية للصحة



Liste des tableaux

لائحة الجداول

Tableau 1 : Taux d'activité de la population âgée de 15 ans et plus selon le sexe et le milieu de résidence 2017	الجدول 1 : نسبة نشاط السكان من 15 سنة فأكثر حسب الجنس ووسط الإقامة لسنة 2017
Tableau 2: Taux de chômage selon le sexe et le milieu de résidence 2017	الجدول 2: نسبة البطالة حسب الجنس ووسط الإقامة لسنة 2017
Tableau 3: Conflits de travail : statistiques de l'année 2017	الجدول 3: نزاعات الشغل : إحصائيات سنة 2017
Tableau 4: Effectifs de la Population âgée de 15 ans et plus selon le type d'activité et le milieu en 2017	الجدول 4: عدد السكان البالغين 15 سنة فما فوق حسب نوع النشاط والوسط سنة 2017
Tableau 5: Taux d'activité de la population âgée de 15 ans et plus selon l'âge et le milieu 2017	الجدول 5 :معدل النشاط للسكان البالغين 15 سنة فما فوق حسب السن والوسط سنة 2017
Tableau 6: Taux d'activité de la population âgée de 15 ans et plus selon le niveau du diplôme et le milieu 2017	الجدول 6 :معدل النشاط للسكان البالغين 15 سنة فما فوق حسب الشهادة والوسط سنة 2017
Tableau 7: Effectifs de population active en chômage selon le niveau du diplôme et le milieu 2017	الجدول 7 : عدد السكان النشيطون العاطلون حسب مستوى الشهادة والوسط سنة 2017
Tableau 8: Taux de chômage selon l'âge et le milieu 2017	الجدول 8 :معدل البطالة حسب السن والوسط سنة 2017
Tableau 9: Taux de chômage selon le niveau du diplôme et le milieu 2017	الجدول 9 :معدل البطالة حسب مستوى الشهادة والوسط سنة 2017
Tableau 10:Effectifs de population active occupée âgée de 15 ans et plus selon l'âge et le milieu en 2017	الجدول 10 : عدد السكان النشيطون المشتغلون البالغون 15 سنة فما فوق حسب العمر والوسط سنة 2017
Tableau 11: Taux d'emploi de la population âgée de 15 ans et plus selon le niveau du diplôme en 2017	الجدول 11 : معدل التشغيل للسكان البالغين 15 سنة فما فوق حسب المستوى والشهادة والوسط سنة 2017
Tableau 12:Effectifs de population active occupée âgée de 15 ans et plus et selon le sexe et le milieu en 2017	الجدول 12 :عدد السكان النشيطون المشتغلون البالغون 15 سنة فما فوق حسب الجنس والوسط سنة 2017
Tableau 13: Effectifs de population active occupée âge de 15 ans et plus selon les secteurs d'activité économique et le milieu en 2017	الجدول 13 :عدد السكان النشيطون المشتغلون البالغون 15 سنة فما فوق حسب قطاعات النشاط الاقتصادي والوسط سنة 2017
Tableau 14: Taux d'activité de la population âgée de 15 ans et plus selon le milieu à Guelmim 2017	الجدول 14 : معدل النشاط للسكان البالغين 15 سنة فما فوق حسب الوسط بإقليم كلميم سنة 2017
Tableau 15: Taux de chômage de la population âgée de 15 ans et plus selon le milieu à Guelmim 2017	الجدول 15 :معدل البطالة للسكان البالغين 15 سنة فما فوق حسب الوسط بإقليم كلميم سنة 2017

الجدول 1: معدل نشاط السكان من 15 سنة فأكثر حسب الجنس ووسط الإقامة لسنة 2017

Tableau 1 : Taux d'activité de la population âgée de 15 ans et plus selon le sexe et le milieu de résidence 2017

Sexe	حضري Urbain	قروي Rural	المجموع Ensemble	الجنس
Masculin	66.7	70.0	67.7	الذكور
Féminin	18.2	27.4	21.5	الإناث
Total	41.0	45.9	42.7	المجموع

Source : Direction de la statistique

المصدر: مديرية الإحصاء

الجدول 2: معدل البطالة حسب الجنس ووسط الإقامة لسنة 2017

Tableau 2: Taux de chômage selon le sexe et le milieu de résidence 2017

Sexe	حضري Urbain	قروي Rural	المجموع Ensemble	الجنس
Masculin	11.9	4.6	9.4	الذكور
Féminin	58.7	17.0	39.8	الإناث
Total	22.9	8.8	17.7	المجموع

Source : Direction de la statistique

المصدر: مديرية الإحصاء

الجدول 3: نزاعات الشغل: إحصائيات سنة 2017

Tableau 3: Conflits de travail : statistiques de l'année 2017

Province	عدد النزاعات الفردية Nombre de conflits individuels	عدد التظلمات Nombre de doléances	عدد التظلمات المقبولة Nombre de doléances satisfaites	عدد النزاعات الجماعية Nombre de conflits collectifs	عدد الإضرابات التي تم تجنبها Nombre de grèves évitées	عدد الإضرابات المعمولة Nombre de grèves tenues	عدد العمال المضربين Nombre d'ouvriers en grève	عدد أيام العمل الضائعة Nombre de journées de travaux perdus	الأقاليم
Guelmim	169	343	106	2	2	00	00	00	كلميم
Tan Tan	109	266	59	5	5	00	00	00	طاطان
Sidi Ifni	15	35	6	0	0	00	00	00	سيدي افني
Total	293	644	171	7	7	00	00	00	المجموع

Source : Délégation régionale de l'emploi-Tan Tan

المصدر: المنووية الجهوية للشغل - طاطان

الجدول 4: عدد السكان البالغين 15 سنة فما فوق حسب نوع النشاط والوسط سنة 2017

Tableau 4: Effectifs de la Population âgée de 15 ans et plus selon le type d'activité et le milieu en 2017

Type d'activité	حضري Urbain	قروي Rural	المجموع العام Total	نوع النشاط
Actifs occupés	66658	45370	112028	النشيطون المشتغلون
Chômeurs	19743	4362	24105	العاطلون
Inactifs	124120	58589	182709	الغير النشيطون
Total	210521	108321	318842	المجموع

Source : Direction de la statistique

المصدر: مديرية الإحصاء

الجدول 5: معدل النشاط للسكان البالغين 15 سنة فما فوق حسب السن والوسط سنة 2017

Tableau 5: Taux d'activité de la population âgée de 15 ans et plus selon l'âge et le milieu 2017

Age	حضري Urbain	قروي Rural	المجموع العام Ensemble	الفئات العمرية
15-24 ans	21.7	32.3	25.5	من 15 إلى 24 سنة
25-34 ans	52.8	52.1	52.6	من 25 إلى 34 سنة
35-44 ans	55.7	54.0	55.3	من 35 إلى 44 سنة
45 ans et plus	36.4	47.8	40.9	45 فأكثر
Total	41.0	45.9	42.7	المجموع

Source : Direction de la statistique

المصدر: مديرية الإحصاء

الجدول 6: معدل النشاط للسكان البالغين 15 سنة فما فوق حسب الشهادة والوسط سنة 2017

Tableau 6: Taux d'activité de la population âgée de 15 ans et plus selon le niveau du diplôme et le milieu 2017

Diplôme	حضري Urbain	قروي Rural	المجموع العام Ensemble	الشهادة
Sans diplôme	32.5	46.7	38.5	بدون شهادة
Niveau moyen	41.4	43.8	42.0	مستوى متوسط
Niveau supérieure	69.4	43.0	66.2	مستوى عالي
Total	41.0	45.9	42.7	المجموع

Source : Direction de la statistique

المصدر: مديرية الإحصاء

الجدول 7: عدد السكان النشيطون العاطلون حسب مستوى الشهادة والوسط سنة 2017

Tableau 7: Effectifs de population active en chômage selon le niveau du diplôme et le milieu 2017

Diplôme	حضري Urbain	قروي Rural	المجموع العام Total	الشهادة
Sans diplôme	3379	794	4173	بدون شهادة
Niveau moyen	7479	2702	10181	مستوى متوسط
Niveau supérieure	8885	866	9751	مستوى عالي
Total	19743	4362	24105	المجموع

Source : Direction de la statistique

المصدر: مديرية الإحصاء

الجدول 8: معدل البطالة حسب السن والوسط سنة 2017

Tableau 8: Taux de chômage selon l'âge et le milieu 2017

Age	حضري Urbain	قروي Rural	المجموع العام Ensemble	الفئات العمرية
15-24 ans	59.4	32.2	47.1	من 15 إلى 24 سنة
25-34 ans	41.8	9.6	32.6	من 25 إلى 34 سنة
35-44 ans	10.5	8.9	10.1	من 35 إلى 44 سنة
45 ans et plus	3.3	0.0	1.8	45 فأكثر
Total	22.9	8.8	17.7	المجموع

Source : Direction de la statistique

المصدر: مديرية الإحصاء

الجدول 9: معدل البطالة حسب مستوى الشهادة والوسط سنة 2017

Tableau 9: Taux de chômage selon le niveau du diplôme et le milieu 2017

Diplôme	حضري Urbain	قروي Rural	المجموع العام Total	الشهادة
Sans diplôme	9.7	2.2	5.8	بدون شهادة
Niveau moyen	25.0	24.3	24.8	مستوى متوسط
Niveau supérieur	40.9	46.9	41.3	مستوى عالي
Total	22.9	8.8	17.7	المجموع

Source : Direction de la statistique

المصدر: مديرية الإحصاء

الجدول 10: عدد السكان النشيطون المشتغلون البالغون 15 سنة فما فوق حسب العمر والوسط سنة 2017

Tableau 10: Effectifs de population active occupée âgée de 15 ans et plus selon l'âge et le milieu en 2017

Groupes d'âge	حضري Urbain	قروي Rural	المجموع العام Total	الفئات العمرية
15-24 ans	9817	8103	17920	من 15 إلى 24 سنة
25-34 ans	24877	9944	34821	من 25 إلى 34 سنة
35-44 ans	25010	8924	33934	من 35 إلى 44 سنة
45 ans et plus	26697	22761	49458	45 فأكثر
Total	86401	49732	136133	المجموع

Source : Direction de la statistique

المصدر: مديرية الإحصاء

الجدول 11 : معدل التشغيل للسكان البالغين 15 سنة فما فوق حسب المستوى والشهادة والوسط سنة 2017

Tableau 11: Taux d'emploi de la population âgée de 15 ans et plus selon le niveau du diplôme en 2017

Diplôme	حضري Urbain	قروي Rural	المجموع العام Total	الشهادة
Sans diplôme	29.3	45.7	36.3	بدون شهادة
Niveau moyen	31.1	33.1	31.6	مستوى متوسط
Niveau supérieur	41.1	22.8	38.9	مستوى عالي
Total	31.7	41.9	35.1	المجموع

Source : Direction de la statistique

المصدر: مديرية الإحصاء

الجدول 12: عدد السكان النشيطون المشتغلون البالغون 15 سنة فما فوق حسب الجنس والوسط سنة 2017

Tableau 12: Effectifs de population active occupée âgée de 15 ans et plus et selon le sexe et le milieu en 2017

Sexe	حضري Urbain	قروي Rural	المجموع Total	الجنس
Masculin	58303	31404	89707	الذكور
Féminin	8355	13966	22321	الإناث
Total	66658	45370	112028	المجموع

Source : Direction de la statistique

المصدر: مديرية الإحصاء

الجدول 13: عدد السكان النشيطون المشتغلون البالغون 15 سنة فما فوق حسب قطاعات النشاط الاقتصادي والوسط سنة 2017  
 Tableau 13: Effectifs de population active occupée âge de 15 ans et plus selon les secteurs d'activité économique et le milieu en 2017

Secteur d'activité économique	حضري Urbain	قروي Rural	المجموع العام Total	قطاعات النشاط الاقتصادي
Agriculture, forêt et pêche	4391	28 039	32 430	الفلاحة، الغابات والصيد
Industrie	5693	447	6140	الصناعة
BTP	12 747	5702	18 449	قطاع البناء
Services	43 827	11 182	55 009	الخدمات
Total	66658	45 370	112 028	المجموع

Source : Direction de la statistique

المصدر: مديرية الإحصاء

الجدول 14: معدل النشاط للسكان البالغين 15 سنة فما فوق حسب الوسط بإقليم كلميم سنة 2017  
 Tableau 14: Taux d'activité de la population âgée de 15 ans et plus selon le milieu à Guelmim 2017

Province	حضري Urbain	قروي Rural	المجموع العام Total	الإقليم
Guelmim	30.9	44.1	34.5	كلميم
Région Guelmim Oued Noun	41.0	45.9	42.7	جهة كلميم وادنون

Source : Direction de la statistique

المصدر: مديرية الإحصاء

الجدول 15: معدل البطالة للسكان البالغين 15 سنة فما فوق حسب الوسط بإقليم كلميم سنة 2017  
 Tableau 15: Taux de chômage de la population âgée de 15 ans et plus selon le milieu à Guelmim 2017

Province	حضري Urbain	قروي Rural	المجموع العام Total	الإقليم
Guelmim	23.7	8.3	18.9	كلميم
Région Guelmim Oued Noun	22.9	8.8	17.7	جهة كلميم وادنون

Source : Direction de la statistique

المصدر: مديرية الإحصاء

### Signes conventionnels utilisés

### المصطلحات المستعملة

Eq : Equipés

مج: مجهزة

NE : Non équipés

غ.م : غير مجهزة

(-) données non communiquées

(-) معطيات غير متوفرة

Tableau1 : Installations sportives par provinces en 2017

الجدول 1: التجهيزات والملاعب الرياضية المتوفرة حسب كل إقليم سنة 2017

Tableau2 : Centres féminins, maisons de jeunes, centres d'accueil et garderies d'enfants en 2017

الجدول 2: توزيع النوادي النسوية, دور الشباب, رياض الأطفال و مراكز للإيواء خلال سنة 2017

Tableau3 : Participation aux campings en 2017

الجدول 3: المشاركة في المخيمات خلال سنة 2017

Tableau4 : Animations culturelles et théâtrales en 2017

الجدول 4: أنشطة الجمعيات الثقافية والمسرحية خلال سنة 2017

Tableau5 : Autres animations culturelles en 2017

الجدول 5: أنشطة ثقافية أخرى خلال سنة 2017

(-)Données non communiquées

(-) معطيات غير متوفرة



الجدول 1: التجهيزات والملاعب الرياضية المتوفرة حسب كل إقليم سنة 2017

Tableau 1: Installations sportives par provinces en 2017

		كلميم Guelmim	طانطان Tan Tan	اسا الزاك Assa-Zag	سيدي إفني Sidi Ifni	مجموع الجهة Total		
Foot - Ball	Eq	06	12	14	03	35	مج	كرة القدم
	NE	09	00	00	00	09	ع.م	
Hand – Ball	Eq	37	08	03	03	51	مج	كرة اليد
	NE	00	00	00	00	00	ع.م	
Basket – Ball	Eq	05	05	02	01	13	مج	كرة السلة
	NE	18	00	00	00	18	ع.م	
Volley – Ball	Eq	01	02	00	03	06	مج	كرة الطائرة
	NE	00	00	00	00	00	ع.م	
Tennis	Eq	00	03	00	00	03	مج	كرة المظرب
	NE	00	00	00	00	00	ع.م	
Athletisme	Eq	01	01	01	00	03	مج	ألعاب القوى
	NE	00	00	00	00	00	ع.م	
Piscine	Eq	00	01	03	03	07	مج	السباحة
	NE	03	00	00	00	03	ع.م	
Karate	Eq	10	08	03	03	24	مج	ألعاب الكراطي
	NE	00	00	00	00	00	ع.م	
Taekwando	Eq	09	06	03	03	21	مج	ألعاب التيكواندو
	NE	00	00	00	00	00	ع.م	
Folkcontact+ Aikido	Eq	12	00	00	00	12	مج	الفول كونطاك + ايكيدو
	NE	00	00	00	00	00	ع.م	
Petanque	Eq	03	00	00	00	03	مج	الكرة الحديدية
	NE	00	00	00	00	00	ع.م	
Haltero – Philie	Eq	06	03	03	00	12	مج	رفع الأثقال
	NE	00	00	00	00	00	ع.م	

Source : D.P.J.S

المصدر: المندوبيات الإقليمية للشبيبة والرياضة

الجدول 2 : توزيع النوادي النسوية , دور الشباب , رياض الأطفال و مراكز للإيواء خلال سنة 2017

Tableau 2: Centres féminins, maisons de jeunes, centres d'accueil et garderies d'enfants en 2017

Provinces	النوادي النسوية Centres féminins		مراكز للإيواء Centres d'accueil		دور الشباب Maisons de jeunes		رياض الأطفال Garderies d'enfants		الأقاليم
	المؤسسات	الرواد	المؤسسات	الرواد	المؤسسات	الرواد	المؤسسات	الرواد	
	NBR	ADHER	NBR	ADHER	NBR	ADHER	NBR	ADHER	
Guelmim	-	-	-	-	-	-	-	-	كلميم
Tan Tan	02	158	-	-	05	31890	02	108	طانطان
Assa-Zag	02	100	01	150	05	250	04	52	أسا الزاك
Sidi Ifni	-	-	-	-	-	-	-	-	سيدي إفني
Total	04	258	01	150	10	32140	06	160	مجموع

Source : D.P.J.S

المصدر: المندوبيات الإقليمية للشبيبة والرياضة

الجدول 3: المشاركة في المخيمات خلال سنة 2017

Tableau 3: Participation aux campings en 2017

Provinces	عدد المخيمات Nombre de Campings	المشاركون Participants			الأقاليم
		الذكور Garçons	الفتيات Filles	مجموع Total	
Guelmim	16	24890	18900	43790	كلميم
Tan Tan	01	616	169	785	طانطان
Assa-Zag	02	60	30	90	أسا الزاك
Sidi Ifni	-	-	-	-	سيدي إفني
Total	19	25566	19099	44665	مجموع

Source : D.P.J.S

المصدر: المندوبيات الإقليمية للشبيبة والرياضة

الجدول 4: أنشطة الجمعيات الثقافية والمسرحية خلال سنة 2017

Tableau 4: Animation culturelle et théâtrale en 2017

Provinces	الجمعيات الثقافية Associations Culturelles		الجمعيات المسرحية Associations théâtrales		الأقاليم
	عدد الجمعيات Nombre	عدد المنخرطين Participants	عدد الجمعيات Nombre	عدد المنخرطين Participants	
	Guelmim	-	-	-	
Tan Tan	34	1986	04	168	طانطان
Assa-Zag	70	700	03	45	أسا الزاك
Sidi Ifni	-	-	-	-	سيدي إفني
Total	104	2686	07	213	مجموع

Source : D.P.J.S

المصدر: المندوبيات الإقليمية للشبيبة والرياضة

الجدول 5: أنشطة ثقافية أخرى خلال سنة 2017

Tableau 5: Autres animations culturelles en 2017

Provinces	رحلات ثقافية Excursions		محاضرات وندوات Conférences Débats		معارض مختلفة Expositions		جمعيات أخرى Autres Associations		الأقاليم
	عدد NBR	عدد المستفيدين PARTIC	عدد NBR	عدد المستفيدين PARTIC	عدد NBR	عدد المستفيدين PARTIC.	عدد NBR	عدد المستفيدين PARTIC.	
	Guelmim	-	-	-	-	-	-	-	
Tan Tan	60	350	38	5240	08	2460	52	41490	طانطان
Assa-Zag	02	160	25	2500	03	800	00	00	أسا الزاك
Sidi Ifni	-	-	-	-	-	-	-	-	سيدي إفني
Total	62	510	63	7740	11	3260	52	41490	مجموع

Source : D.P.J.S

المصدر: المندوبيات الإقليمية للشبيبة والرياضة

### Liste des tableaux

### لائحة الجداول

Tableau 1:Les activités des tribunaux de 1<sup>ere</sup> instance dans la région de Guelmim oud Noun en 2017

الجدول 1: أنشطة المحاكم الابتدائية بتراب جهة كلميم واد نون خلال سنة 2017

Tableau 2: Affaires civils jugées en 2017

الجدول 2: قضايا مدنية محكومة خلال سنة 2017

Tableau 3: Affaires pénales jugées en 2017

الجدول 3: قضايا جنحية محكومة خلال سنة 2017

### Liste des graphes

### لائحة البيانات

Grphe 1 : les affaires civiles jugées 2017

مبيان 1 : القضايا المدنية المحكومة بالمحكمة الابتدائية بكلميم سنة 2017

Grphe 2 : les affaires pénales jugées 2017

مبيان 2: القضايا الجنحية المحكومة سنة 2017

(-)Données non communiquées

(-) معطيات غير متوفرة

الجدول 1: أنشطة المحاكم الابتدائية بتراب جهة كلميم واد نون خلال سنة 2017

Tableau 1: Les activités des tribunaux de 1<sup>ère</sup> instance dans la région de Guelmim oud Noun en 2017

Provinces	عدد المحاكم الابتدائية Nombre Des tribunaux d'instance	القضايا المدنية Affaires Civiles			القضايا الجنحية Affaires Pénales			الأقاليم
		المسجلة Enregistrées	المحكومة Jugées	المخلقة En instance	المسجلة Enregistrées	المحكومة Jugées	المخلقة En instance	
Guelmim	01	7679	7920	939	3955	4101	324	كلميم
Assa-Zag	-	-	-	-	-	-	-	اسا الزاك
Tan Tan	01	3033	3109	323	1979	2072	202	طانطان
Sidi Ifni	-	-	-	-	-	-	-	سيدي إفني
Total	02	10712	11029	1262	5934	6173	526	المجموع

Source : Annuaire statistique du Maroc 2018

المصدر: النشرة الإحصائية السنوية للمغرب 2018

Tableau 2: Affaires civiles jugées en 2017

الجدول 2: قضايا مدنية محكومة خلال سنة 2017

Provinces	نزاعات الشغل Contentieux du travail	حوادث الشغل Accidents de travail	قضايا إستعجالية Affaires référéées	قضاء الأسرة Justice famille	قضايا العقار Affaires Immobilières	الأقاليم
Guelmim	77	21	1319	4633	797	كلميم
Assa-Zag	-	-	-	-	-	اسا الزاك
Tan Tan	96	137	396	1905	26	طانطان
Sidi Ifni	-	-	-	-	-	سيدي إفني
Total	173	158	1715	6538	823	المجموع

Source : Annuaire Statistique du Maroc 2018

المصدر: النشرة الإحصائية السنوية للمغرب 2018

Tableau 3: Affaires pénales jugées en 2017

الجدول 3: قضايا جنحية محكومة خلال سنة 2017

Provinces	جرح Délits	حوادث السير Accidents de circulation	مخالفات Contraventions	قضايا الأحداث Affaire des mineurs	الأقاليم
Guelmim	2647	325	282	123	كلميم
Assa-Zag	-	-	-	-	اسا الزاك
Tan Tan	1549	297	-	87	طانطان
Sidi Ifni	-	-	-	-	سيدي إفني
Total	4196	622	282	210	المجموع

Source : Annuaire Statistique du Maroc 2018

المصدر: النشرة الإحصائية السنوية للمغرب 2018

Graphe 1 : Affaires civiles jugées en 2017

مبيان 1: قضايا مدنية محكمة خلال سنة 2017

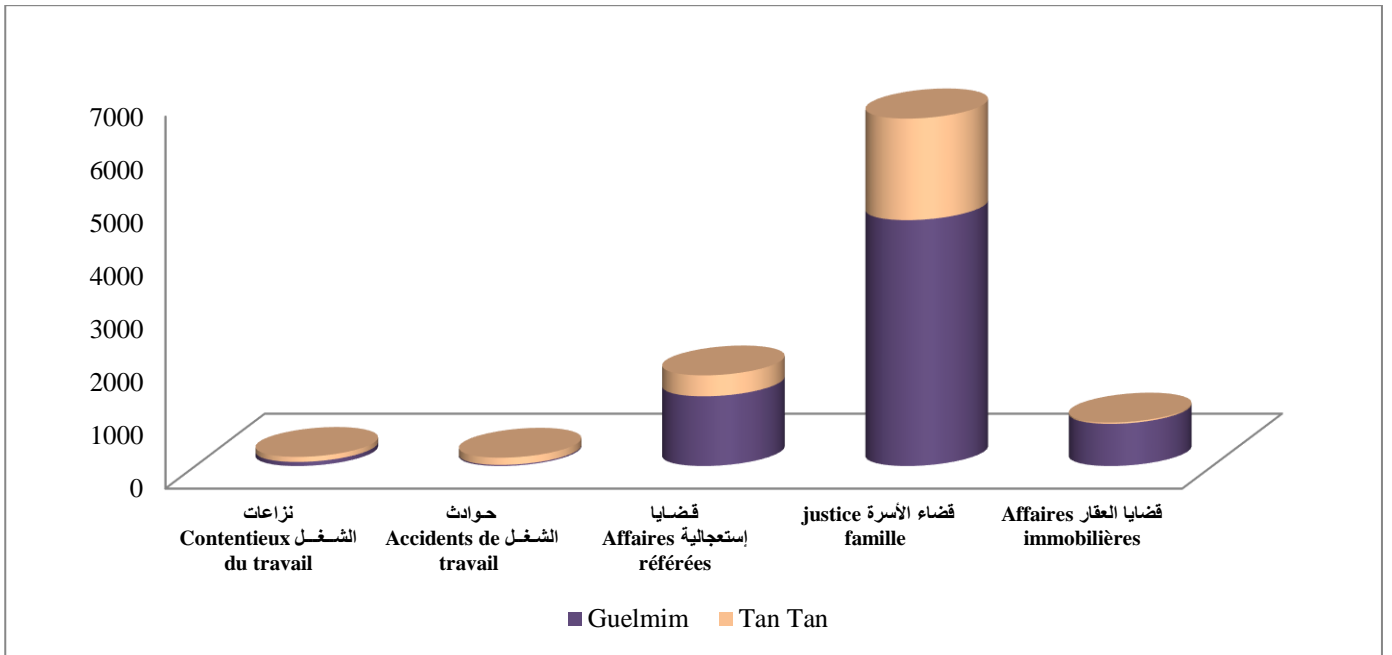

مبيان 2: قضايا جنحية محكمة خلال سنة 2017

Graphe 2: Affaires pénales jugées en 2017

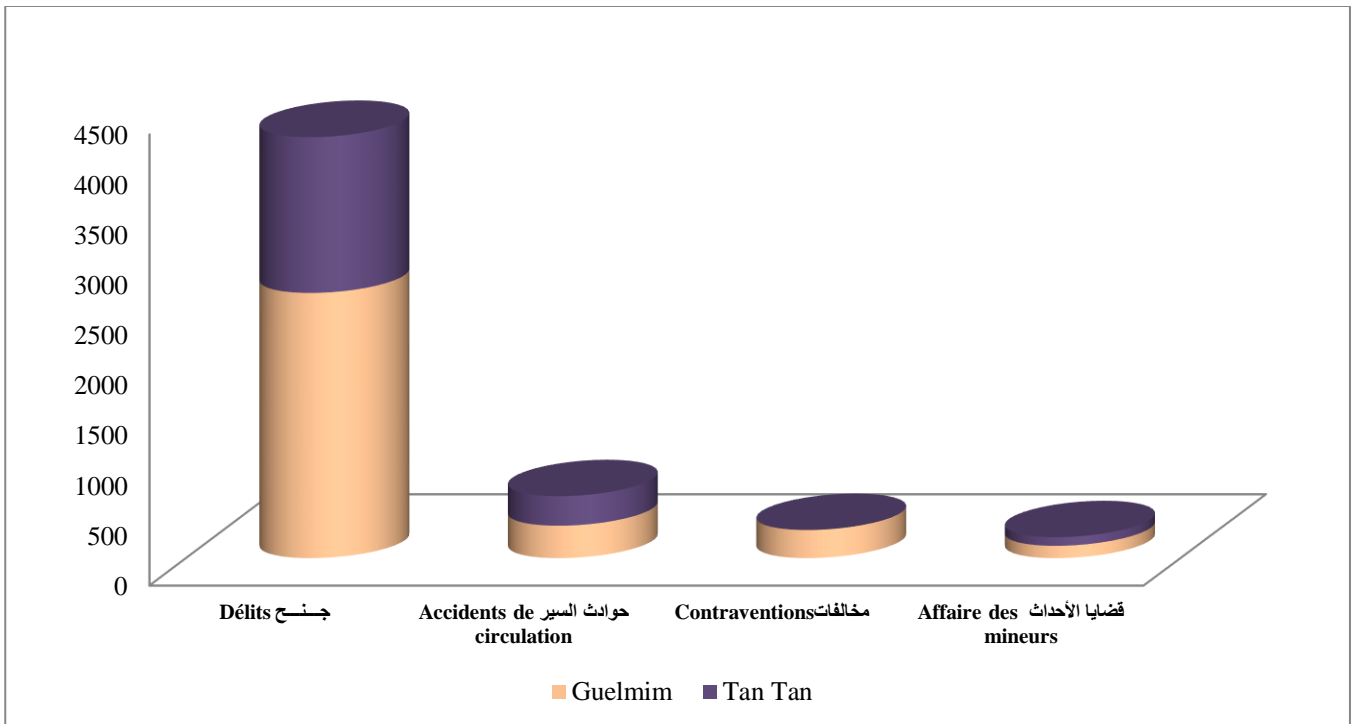

Liste des tableaux

لائحة الجداول

Tableau 1: Structure des établissements de l'entraide nationale par province -Année 2017

الجدول 1: توزيع مؤسسات التعاون الوطني حسب الأقاليم سنة 2017

Tableau 2: Les nouvelles branches étudiées dans les CEF -Année 2017

الجدول 2: الشعب الجديدة المتوفرة بمراكز التربية والتكوين سنة 2017

Tableau 3: Etablissements de la protection sociale en 2017

الجدول 3: مراكز الرعاية الاجتماعية سنة 2017

Tableau 4 : Renforcement des capacités des acteurs : programme "TAKWIN" pour le renforcement des capacités des associations locales en 2017

الجدول 4: تقوية قدرات الفاعلين:برنامج "تكوين" لتعزيز قدرات الجمعيات المحلية سنة 2017

(-)Données non communiquées

(-) معطيات غير متوفرة

الجدول 1: توزيع مؤسسات التعاون الوطني حسب الأقاليم سنة 2017

Tableau 1: Structure des établissements de l'entraide nationale par province -Année 2017

Provinces	مراكز التربية والتكوين Centres d'éducation et de formation		رياض الأطفال Jardins d'enfants		دار المواطن Dar Almouwaten		الأقاليم
	عدد المراكز Nb des centres	عدد المستفيدين Nb des bénéficiaires	عدد المراكز Nb des centres	عدد المستفيدين Nb des bénéficiaires	عدد المراكز Nb des centres	عدد المستفيدين Nb des bénéficiaires	
<b>Guelmim</b>	27	1008	14	430	02	121	كلميم
<b>Tan Tan</b>	11	323	06	407	01	25	طانطان
<b>Assa Zag</b>	13	688	12	353	01	162	اسا الزاك
<b>Sidi Ifni</b>	09	500	06	176	02	91	سيدي إفني
<b>Total</b>	60	2519	38	1366	06	399	المجموع

Source : Coordination Régionale de L'Entraide  
Nationale Guelmim Oued Noun

المصدر : المنسقية الجهوية للتعاون الوطني كلميم واد نون

الجدول 2: الشعب الجديدة المتوفرة بمراكز التربية والتكوين سنة 2017

Tableau 2: Les nouvelles branches étudiées dans les CEF –Année 2017

Provinces	Informatique الإعلاميات		Art ménager التدبير المنزلي		Coiffure الحلاقة		الأقاليم
	عدد المراكز Nb des centres	عدد المستفيدين Nb des bénéficiaires	عدد المراكز Nb des centres	عدد المستفيدين Nb des bénéficiaires	عدد المراكز Nb des centres	عدد المستفيدين Nb des bénéficiaires	
<b>Guelmim</b>	02	16	01	15	01	70	كلميم
<b>Tan tan</b>	00	00	01	15	00	00	طانطان
<b>Assa zag</b>	04	89	02	24	03	51	اسا الزاك
<b>Sidi Ifni</b>	02	27	02	65	02	52	سيدي إفني
<b>Total</b>	08	132	06	119	06	173	المجموع

Source : Coordination Régionale de L'Entraide  
Nationale Guelmim Oued Noun

المصدر : المنسقية الجهوية للتعاون الوطني كلميم واد نون

Tableau 3: Etablissements de la protection sociale en 2017

Provinces	Etablissements De La Protection Sociale مؤسسات الرعاية الاجتماعية		Ecoles Coraniques المدارس القرآنية		الأقاليم
	عدد المؤسسات Nb des établissements	عدد المستفيدين Nb des bénéficiaires	عدد المدارس Nb des écoles	عدد المستفيدين Nb des bénéficiaires	
<b>Guelmim</b>	13	515	00	00	كلميم
<b>Tan tan</b>	04	83	01	86	طانطان
<b>Assa zag</b>	02	45	03	67	اسا الزاك
<b>Sidi Ifni</b>	20	2778	06	667	سيدي إفني
<b>Total</b>	<b>39</b>	<b>3421</b>	<b>10</b>	<b>820</b>	<b>المجموع</b>

المصدر : المنسقية الجهوية للتعاون الوطني كلميم واد نون

Source : Coordination Régionale de L'Entraide Nationale Guelmim oued nou

Tableau 4: Renforcement des capacités des acteurs : programme takwin pour le renforcement des capacités des associations locales 2017

Province	البرنامج						الإقليم
	عدد ورشات الدعم ateliers d'appui	عدد دورات التكوين Nombre sessions de formation	عدد الجمعيات المستفيدة Nombre d'associations bénéficiaires	عدد المواضيع Nombre de themes	عدد الموائد المستديرة Nombre De tables rondes	عدد الزيارات المتبادلة Nombres visites d'échanges	
<b>Guelmim</b>	-	02	20	-	-	-	كلميم
<b>Assa-Zag</b>	03	02	07	03	01	05	اسا الزاك
<b>Tan Tan</b>	-	-	-	-	-	-	طانطان
<b>Sidi Ifni</b>	-	02	26	03	-	-	سيدي إفني
<b>Total</b>	<b>03</b>	<b>06</b>	<b>53</b>	<b>06</b>	<b>01</b>	<b>05</b>	<b>مجموع</b>

Source : Agence de développement sociale -Guelmim

المصدر : وكالة التنمية الاجتماعية - كلميم



Liste des tableaux

لائحة الجداول

Tableau 1 : Données générales sur les mosquées 2017	الجدول 1: معطيات عامة حول المساجد سنة 2017
Tableau 2 : Zawia et sanctuaires 2017	الجدول 2: الزوايا والأضرحة سنة 2017
Tableau 3 : Les écoles coraniques 2017	الجدول 3: الكتاتيب القرآنية سنة 2017
Tableau4-1 : Enseignement traditionnel : établissements et élèves 2017	الجدول 1-4: التعليم العتيق: الطلبة والمؤسسات سنة 2017
Tableau4-2 : Enseignement traditionnel : nombre étudiants selon le niveau scolaire 2017	الجدول 2-4: التعليم العتيق: عدد الطلبة حسب المستوى الدراسي سنة 2017
Tableau4-3 : Enseignement traditionnel : nombre d'étudiants examinés pour l'obtention du diplôme fin d'étude selon le niveau scolaire 2017	الجدول 3-4 : التعليم العتيق : عدد الطلبة الممتحنين لنيل الشواهد النهائية حسب المستوى الدراسي 2017
Tableau4-4 : Enseignement traditionnel : effectifs des étudiants admis à l'obtention du de diplôme fin d'étude selon le niveau scolaire 2017	الجدول 4-4 : التعليم العتيق : عدد الطلبة الناجحين في نيل الشواهد النهائية حسب المستوى الدراسي 2017
Tableau 5-1 : Programme d'alphabétisation : les structures et l'encadrement année 2017	الجدول 1-5 : برنامج محو الأمية بالمساجد : البنيات والتأطير سنة 2017
Tableau 5-2: Programme d'alphabétisation : la structure des bénéficiaires 2017	الجدول 2-5 : برنامج محو الأمية بالمساجد : المستفيدين 2017
Tableau 6 : Le pèlerinage : nombre de pèlerins d'organisation officielle et pèlerins des agences de voyage 2017	الجدول 6: موسم الحج: عدد حجاج التنظيم الرسمي وحجاج وكالات الأسفار 2017

(-)Données non communiquées

(-) معطيات غير متوفرة

Tableau 1 : Données générales sur les mosquées 2017

Province	صلاة الجمعة		جهة الإنفاق		عدد المساجد Nombre de mosquée	الإقليم
	صلاة الجمعة 05 prières seulement	تؤدي صلاة الجمعة Avec prière de vendredi	المحسنون Bienfaisance	الأوقاف ministère		
Guelmim	161	99	176	84	260	كلميم
Assa-Zag	-	-	-	-	-	اسا الزاك
Tan Tan	14	-	13	33	46	طانطان
Sidi Ifni	588	67	-	655	656	سيدي إفني
Total	602	67	13	688	702	المجموع

source : Délégations provinciales des affaires islamiques

المصدر : المندوبيات الإقليمية للشؤون الإسلامية

Tableau 2 : Zawia et sanctuaires 2017

الجدول 2: الزوايا والأضرحة سنة 2017

Province	عدد الأضرحة Nombre de sanctuaires	عدد الزوايا Nombre de Zawia	الإقليم
Guelmim	89	78	كلميم
Assa-Zag	-	-	اسا الزاك
Tan Tan	26	22	طانطان
Sidi Ifni	34	28	سيدي إفني
Total	60	50	المجموع

source : Délégations provinciales des affaires islamiques

المصدر : المندوبيات الإقليمية للشؤون الإسلامية

Tableau 3 : Les écoles coraniques 2017

الجدول 3: الكتابيات القرآنية سنة 2017

Province	عدد التلاميذ Nombre des élèves	عدد الكتابيات Nombre des écoles	الإقليم
Guelmim	1985	73	كلميم
Assa-Zag	-	-	اسا الزاك
Tan Tan	320	14	طانطان
Sidi Ifni	4048	220	سيدي إفني
Total	4368	234	المجموع

source : Délégations provinciales des affaires islamiques

المصدر : المندوبيات الإقليمية للشؤون الإسلامية

الجدول 4-1: التعليم العتيق: الطلبة والمؤسسات سنة 2017

Tableau 4-1 : Enseignement traditionnel : établissements et élèves 2017

Province	عدد الطلبة Nombre des étudiants	عدد الأساتذة Nombres d'enseignants	عدد المدارس Nombre écoles	الإقليم
Guelmim	-	-	-	كلميم
Assa-Zag	-	-	-	اسا الزاك
Tan Tan	121	6	01	طانطان
Sidi Ifni	1534	171	12	سيدي إفني
Total	1655	177	13	المجموع

source : Délégations provinciales des affaires islamiques

المصدر : المندوبيات الإقليمية للشؤون الإسلامية

الجدول: 2-4: التعليم العتيق: عدد الطلبة حسب المستوى الدراسي سنة 2017

Tableau 4-2 : Enseignement traditionnel : nombre étudiants selon le niveau scolaire 2017

Province	ثانوي Secondaire	إعدادي collégial	ابتدائي primaire	الإقليم
Guelmim	-	-	-	كلميم
Assa-Zag	-	-	-	اسا الزاك
Tan Tan	00	00	121	طانطان
Sidi Ifni	61	358	1115	سيدي إفني
Total	61	358	1236	المجموع

source : Délégations provinciales des affaires islamiques

المصدر : المندوبيات الإقليمية للشؤون الإسلامية

الجدول: 3-4: التعليم العتيق: عدد الطلبة الممتحنين لنيل الشواهد النهائية حسب المستوى الدراسي 2017

Tableau 4-3 : Enseignement traditionnel : nombre étudiants examinés pour obtention du diplôme fin d'étude selon le niveau scolaire 2017

Province	باكلوريا baccalauréat	إعدادي collégial	ابتدائي primaire	الإقليم
Guelmim	-	-	-	كلميم
Assa-Zag	-	-	-	اسا الزاك
Tan Tan	00	00	15	طانطان
Sidi Ifni	19	59	163	سيدي إفني
Total	19	59	178	المجموع

source : Délégations provinciales des affaires islamiques

المصدر : المندوبيات الإقليمية للشؤون الإسلامية

الجدول: 4-4: التعليم العتيق: عدد الطلبة الناجحين في نيل الشواهد النهائية حسب المستوى الدراسي 2017

Tableau 4-4 : Enseignement traditionnel : effectifs des étudiants admis à l'obtention du diplôme fin étude selon le niveau scolaire 2017

Province	بكالوريا baccalauréat	إعدادي collégial	ابتدائي primaire	الإقليم
Guelmim	-	-	-	كلميم
Assa-Zag	-	-	-	اسا الزاك
Tan Tan	00	00	04	طانطان
Sidi Ifni	02	45	127	سيدي إفني
Total	02	45	131	المجموع

source : Délégations provinciales des affaires islamiques

المصدر : المندوبيات الإقليمية للشؤون الإسلامية

الجدول: 5-1 : برنامج محو الأمية بالمساجد : البنيات والتأطير سنة 2017

Tableau 5-1 : Programme d'alphabetisation : les structures et L'encadrement 2017

Province	عدد المؤطرين Nombre d'encadrants	عدد المجموعات المدرسية	عدد المراكز Nombre de centres	الإقليم
Guelmim	119	119	109	كلميم
Assa-Zag	-	-	-	اسا الزاك
Tan Tan	50	50	36	طانطان
Sidi Ifni	43	43	43	سيدي إفني
Total	93	93	79	المجموع

source : Délégations provinciales des affaires islamiques

المصدر : المندوبيات الإقليمية للشؤون الإسلامية

الجدول: 5-2: برنامج محو الأمية بالمساجد: المستفيدين 2017

Tableau 5- 2: Programme d'alphabetisation : la structure des bénéficiaires 2017

Province	الناجحون Les Admis	الممتحنون Les examinés	المسجلون Les inscrits	الإقليم
Guelmim	2516	2858	3708	كلميم
Assa-Zag	-	-	-	اسا الزاك
Tan Tan	1374	1701	2090	طانطان
Sidi Ifni	1402	1649	1867	سيدي إفني
Total	2776	3350	3957	المجموع

source : Délégations provinciales des affaires islamiques

المصدر : المندوبيات الإقليمية للشؤون الإسلامية

الجدول: 6: الحج: عدد حجاج التنظيم الرسمي وحجاج وكالات الأسفار لموسم 2017

Tableau 6 : Le pèlerinage nombre de pèlerins d'organisation officielle et pèlerins des agences de voyage 2017

Province	وكالات الأسفار Agences de voyages	التنظيم الرسمي Organisation officielle	المجموع Total	الإقليم
Guelmim	-	143	-	كلميم
Assa-Zag	-	-	-	اسا الزاك
Tan Tan	47	34	81	طانطان
Sidi Ifni	-	57	57	سيدي إفني
Total	47	91	138	المجموع

source : Délégations provinciales des affaires islamiques

المصدر : المندوبيات الإقليمية للشؤون الإسلامية

Liste des tableaux

لائحة الجداول

Tableau 1: Indicateurs sur les activités de la CNSS provinces Guelmim et Tan Tan en 2017

الجدول 1: مؤشرات عامة حول خدمات الصندوق الوطني للضمان الاجتماعي بكلميم وطانطان خلال سنة 2017

(-)Données non communiquées

(-) معطيات غير متوفرة

الجدول 1 : مؤشرات عامة حول خدمات الصندوق الوطني للضمان الاجتماعي بكلميم وطانطان خلال سنة 2017

Tableau 1: Indicateurs sur les activités de la CNSS en 2017 provinces Guelmim et Tan Tan

Indicateurs	كلميم	طانطان	المؤشرات
Affiliation	252	256	الانخراط
Immatriculation	2512	1879	التسجيل
Soins de santé	7224	8538	العلاجات الطبية
Demande pension de vieillesse	70	69	طلبات معاشات الشيخوخة
Demande de pension de survivant	211	33	طلبات معاشات ذوي الحقوق
Demande de pension d'invalidité	2	03	طلبات معاشات الزمانة
Gestion des membres de la famille	143	598	تدبير أفراد العائلة
Gestion des changements des situations	414	389	تدبير تغيير الوضعية
Attestations assurés	721	749	شواهد المؤمنون/المنخرطون
Attestations affiliés	326	489	شواهد المنخرطون
Contestations affiliés	6	22	نزاعات المنخرطين
Mode de paiement assuré	951	841	نظام الأداء المؤمن
Congé de naissance	31	98	شهادة عطلة الولادة
Demande des allocations familiales	294	389	طلبات التعويضات العائلية
Indemnités journalières de maladie	53	275	التعويضات اليومية عن المرض
indemnités journalières de maternité	26	39	التعويضات اليومية عن الولادة
Assurance volontaire	1	05	التأمين التطوعي
Attestations non Bénéfice AMO	41	37	شواهد عدم الاستفادة من نظام التأمين الإجباري عن المرض

Source : CNSS Guelmim et Tantan

المصدر : الصندوق الوطني للضمان الاجتماعي لكلميم وطانطان

لائحة الجداول  
Liste des tableaux

Tableau 01 : Bilan de l'INDH dans la province de Guelmim 2005-2016	الجدول 1 : حصيلة المبادرة الوطنية للتنمية البشرية بإقليم كلميم 2005 – 2016
Tableau 2 : Bilan de l'INDH dans la province de Tan Tan 2005-2016	الجدول 2 : حصيلة المبادرة الوطنية للتنمية البشرية بإقليم طانطان 2005-2016
Tableau 03 : Bilan de l'INDH dans la province d'Assa Zag 2005 – 2016	الجدول 3 : حصيلة المبادرة الوطنية للتنمية البشرية بإقليم آسا – الزاك سنة 2005 – 2016
Tableau 04 : Bilan de l'INDH dans la province de Sidi Ifni 2005 – 2016	الجدول 4 : حصيلة المبادرة الوطنية للتنمية البشرية بإقليم سيدي إفني سنة 2005-2016

الجدول 1 : حصيلة المبادرة الوطنية للتنمية البشرية بإقليم كلميم 2005 - 2016

Tableau 01 : Bilan de l'INDH dans la province de Guelmim 2005-2016

مساهمة المبادرة بالدرهم	التكلفة الإجمالية بالدرهم	عدد المشاريع	البرامج
83855983	324326757	249	برنامج محاربة الإقصاء الاجتماعي بالوسط الحضري
41869560	91047641	222	البرنامج الأفقي
38984238	75014903	224	برنامج محاربة الفقر بالوسط القروي
32370784	56683045	100	برنامج محاربة الهشاشة
197080565	547072346	795	المجموع

المصدر : أقسام العمل الاجتماعي بأقاليم الجهة source : les divisions des affaires sociales provinciales dans la région

الجدول 2 : حصيلة المبادرة الوطنية للتنمية البشرية بإقليم طانطان 2005 - 2016

Tableau 2 : Bilan de l'INDH dans la province de Tan Tan 2005-2016

مساهمة المبادرة بالدرهم	التكلفة الإجمالية بالدرهم	عدد المشاريع	البرامج
45842199	57 472534	120	برنامج محاربة الإقصاء الاجتماعي بالوسط الحضري
27715667	44 054336	164	البرنامج الأفقي
35751174	50 926129	124	برنامج محاربة الفقر بالوسط القروي
22236971	26 211971	37	برنامج محاربة الهشاشة
131546011	178 664970	445	المجموع

المصدر : أقسام العمل الاجتماعي بأقاليم الجهة source : les divisions des affaires sociales provinciales dans la région

الجدول 3 : حصيلة المبادرة الوطنية للتنمية البشرية بإقليم آسا - الزاك سنة 2005 - 2016

Tableau 3 : Bilan de l'INDH dans la province d'Assa Zag 2005 - 2016

مساهمة المبادرة بالدرهم	التكلفة الإجمالية بالدرهم	عدد المشاريع	البرامج
29 495000,00	39 990000,00	112	برنامج محاربة الإقصاء الاجتماعي بالوسط الحضري
14 750000,00	14 750000,00	54	برنامج محاربة الفقر بالوسط القروي
54 030242,00	60 468248,00	481	البرنامج الأفقي
18 242000,00	18 742000,00	118	برنامج محاربة الهشاشة والتهميش
116 517242,00	133 950248,00	765	المجموع

المصدر : أقسام العمل الاجتماعي بأقاليم الجهة source : les divisions des affaires sociales provinciales dans la région

الجدول 4 : حصيلة المبادرة الوطنية للتنمية البشرية بإقليم سيدي إفني سنة 2005 - 2016

Tableau 4 : Bilan de l'INDH dans la province de Sidi Ifni 2005 - 2016

مساهمة المبادرة بالدرهم	التكلفة الإجمالية بالدرهم	عدد المشاريع	البرامج
7216655	8423885	32	برنامج محاربة الإقصاء الاجتماعي بالوسط الحضري
124534378.61	169249758.93	508	برنامج محاربة الفقر بالوسط القروي
60306735.82	96735454.4	217	البرنامج الأفقي
23760300.62	27510300.62	56	برنامج محاربة الهشاشة والتهميش
215818070	301919399	813	المجموع

المصدر : أقسام العمل الاجتماعي بأقاليم الجهة source : les divisions des affaires sociales provinciales dans la région



الجزء الثالث  
القطاعات الإنتاجية  
Partie3  
**SECTEURS PRODUCTIFS**

**Signes conventionnels utilisés**

**المصطلحات المستعملة**

P : Production

إنتاج

Q : Quintal

القنطار

Ha : Hectare

الهكتار

P : Pied

ق: قدم

Tableau 1: Superficie cultivée (en ha) en 2017	الجدول 1 : المساحة المزروعة ( بالهكتار ) خلال سنة 2017
Tableau 2: Production annuelle (en qx) en 2017	الجدول 2 : الإنتاج السنوي للحبوب ( بالقطار ) خلال سنة 2017
Tableau 3: Cultures maraichères par province en 2016	الجدول 3 : محصول زراعة الخضروات خلال السنة الفلاحية 2016
Tableau 4: Cultures Fourragères en 2017	الجدول 4 : محصول الزراعات العلفية خلال السنة الفلاحية 2017
Tableau 5: Cultures arboricoles en 2017	الجدول 5 : عدد الأشجار المثمرة خلال السنة الفلاحية 2017
Tableau 6: Structure variétale de la superficie agricole utile (SAU) en 2017	الجدول 6 : التركيبة النوعية للمساحة الصالحة للزراعة: (بالهكتار) خلال سنة 2017
Tableau 7: Effectifs du cheptel par province en 2017 (En têtes)	الجدول 7 : عدد رؤوس الماشية حسب الأقاليم خلال سنة 2017
Tableau 8: Effectifs des animaux de trait en 2017	الجدول 8 : عدد حيوانات الجر خلال السنة الفلاحية 2017
Tableau 9: Nombre de centres d'abattage par province en 2017	الجدول 9 : عدد مراكز الذبح حسب الأقاليم خلال سنة 2017
Tableau 10: Abattages contrôlés par province en 2017(nombre de tête)	الجدول 10 : إحصائيات الذبح المراقب حسب كل إقليم خلال سنة 2017
Tableau 11: Poids de viande : (en tonnes) en 2017	الجدول 11 : إنتاج اللحوم بالأطنان خلال السنة الفلاحية 2017
Tableau 12: Production laitière (Litre) en 2017	الجدول 12 : حصيلة إنتاج الحليب ومشتقاته خلال السنة الفلاحية 2017
Tableau 13: Exploitations apicoles en 2017	الجدول 13: أنشطة استغلاليات تربية النحل خلال سنة 2017
Tableau 14: Production apicole en 2017	الجدول 14: إنتاج العسل خلال سنة 2017

## Liste des graphes

## لائحة المبيانات

Grappe 1 : Effectifs du cheptel par tête et par province en 2017

مبيان 1: عدد رؤوس الماشية بأقاليم الجهة سنة 2017

(-)Données non communiquées

(-) معطيات غير متوفرة

الجدول 1 : المساحة المزروعة ( بالهكتار ) خلال سنة 2017

Tableau 1: Superficie cultivée (en ha) en 2017

Provinces	القمح الطري Blé tendre	القمح الصلب Blé dur	الشعير Orge	الذرة Mais	الإقليم
Guelmim	6000*	400*	5000*	-	كلميم
Assa-Zag	-	-	-	-	اسا الزاك
Tan Tan	1030	100*	1050	-	طانطان
Sidi Ifni	4732	1033	17894	-	سيدي إفني
Total	11762	1533	23944	-	مجموع

Source : direction provinciale de l'agriculture

\*Annuaire statistique du Maroc 2018

المصدر : المديرية الإقليمية للفلاحة

\* النشرة الإحصائية للمغرب 2018

الجدول 2 : الإنتاج السنوي للحبوب ( بالطن ) خلال سنة 2017

Tableau 2: Production annuelle (en Q) en 2017

Provinces	القمح الطري Blé tendre	القمح الصلب Blé dur	الشعير orge	الذرة Mais	الإقليم
Guelmim	16900*	900*	11300*	-	كلميم
Assa-Zag	-	-	-	-	اسا الزاك
Tan Tan	3240	200*	2470	-	طانطان
Sidi Ifni	21400*	800*	800*	-	سيدي إفني
Total	41540	1900	14570	--	مجموع

Source : direction provinciale de l'agriculture

\*Annuaire statistique du Maroc 2018

المصدر : المديرية الإقليمية للفلاحة

\* النشرة الإحصائية للمغرب 2018

الجدول 3 : محصول زراعة الخضروات خلال السنة الفلاحية 2016

Tableau 3: Cultures maraichères par province en 2016

Désignation	كلميم Guelmim		سيدي إفني Sidi Ifni		أنواع المحاصيل
	المساحة المزروعة (بالهكتار) Superficie en Ha	الإنتاج (بالأطنان) Production	المساحة المزروعة (بالهكتار) Superficie en Ha	الإنتاج (بالأطنان) Production	
Pommes de terre	200	3760	0,5	10	البطاطس
Pastèques	80	4000	-	-	الدلاح
Carottes	250	11250	05	30	الجزر
Navets	200	9000	03	12	اللفت
Oignons	150	5250	01	10	البصل
Tomate	170	15900	-	-	الطماطم
Courge /Courgette	200	8000	01	05	القرع
Melon	112	5340	-	-	البطيخ
Aubergine	60	2100	-	-	باذنجانة
Fève	30	450	-	-	الفول
Autres	732	5530	07	18	أنواع أخرى
Total	2184	70580	17,5	85	المجموع

Source : Direction Provinciale de l'Agriculture

المصدر : المديرية الإقليمية للفلاحة

الجدول 4 : محصول الزراعات العلفية خلال السنة الفلاحية 2017

Tableau 4: Cultures Fourragères en 2017

Provinces	منتوج الفصة Luzerne		أنواع أخرى ( الذرة... ) Autres (mais...)		الإقليم
	المساحة (بالهكتار) Sup. (ha)	الإنتاج ( بالطن ) Prod. (T)	المساحة (بالهكتار) Sup. (ha)	الإنتاج ( بالطن ) Prod. (T)	
	Guelmim	-	-	-	
Assa-Zag	-	-	-	-	اسا الزاك
Tan Tan	05	790	-	-	طانطان
Sidi Ifni	30	-	05	-	سيدي إفني
<b>Total</b>	<b>35</b>	<b>790</b>	<b>05</b>	<b>-</b>	<b>مجموع</b>

Source : Direction Provinciale de l'Agriculture

المصدر : المديرية الإقليمية للفلاحة

الجدول 5 : عدد الأشجار المثمرة خلال السنة الفلاحية 2017

Tableau 5: Cultures arboricoles en 2017

Province	أشجار الزيتون Olivier	أشجار اللوز Amandier	أركان Arganier	الإقليم
Guelmim	-	-	17310 Ha*	كلميم
Assa-Zag	-	-	-	اسا الزاك
Tan Tan	1500 P	-	-	طانطان
Sidi Ifni	403 Ha	966 Ha	-	سيدي إفني

Source : Direction Provinciale de l'Agriculture

المصدر : المديرية الإقليمية للفلاحة

\*Annuaire statistique du Maroc 2018

\* النشرة الإحصائية للمغرب 2018

الجدول 6 : التركيبة النوعية للمساحة الصالحة للزراعة: (بالهكتار) خلال سنة 2017

Tableau 6: Structure variétale de la superficie agricole utile (SAU) en 2017

Provinces	مساحة بورية Bour (ha)	مساحة فيضية Faid (ha)	مساحة مسقية Irrigue (ha)	مجموع المساحة الصالحة للزراعة Sau Total (ha)	الإقليم
Guelmim	-	-	-	-	كلميم
Assa-Zag	-	-	-	-	اسا الزاك
Tan Tan	25420	-	57	25477	طانطان
Sidi Ifni	63020	-	545	63565	سيدي إفني
<b>Total</b>	<b>88440</b>	<b>-</b>	<b>602</b>	<b>89042</b>	<b>مجموع</b>

Source : Direction Provinciale de l'Agriculture

المصدر : المديرية الإقليمية للفلاحة

الجدول 7 : عدد رؤوس الماشية حسب الأقاليم خلال سنة 2017

Tableau 7: Effectifs du cheptel par province en 2017 (En têtes)

Provinces	أنواع الماشية Especies				المجموع Total	الإقليم
	البقر Bovins	الغنم Ovins	الماعز Caprins	الجمال Camelins		
Guelmim	3700*	83700*	37200*	-	124600	كلميم
Assa-Zag	1000*	31300*	39100*	-	71400	اسا الزاك
Tan Tan	60	55000	65000	14000	134060	طاطان
Sidi Ifni	13457	63126	52209	-	128792	سيدي إفني
Total	1821	233126	193509	14000	458852	مجموع

Source : Direction provinciale de l'agriculture

\*Annuaire statistique du Maroc 2018

المصدر : المديرية الإقليمية للفلاحة

\* النشرة الإحصائية للمغرب 2018

مبيان 1: عدد رؤوس الماشية بأقاليم الجهة سنة 2017

Graphe 1 : Effectifs du cheptel par tête et par province en 2017

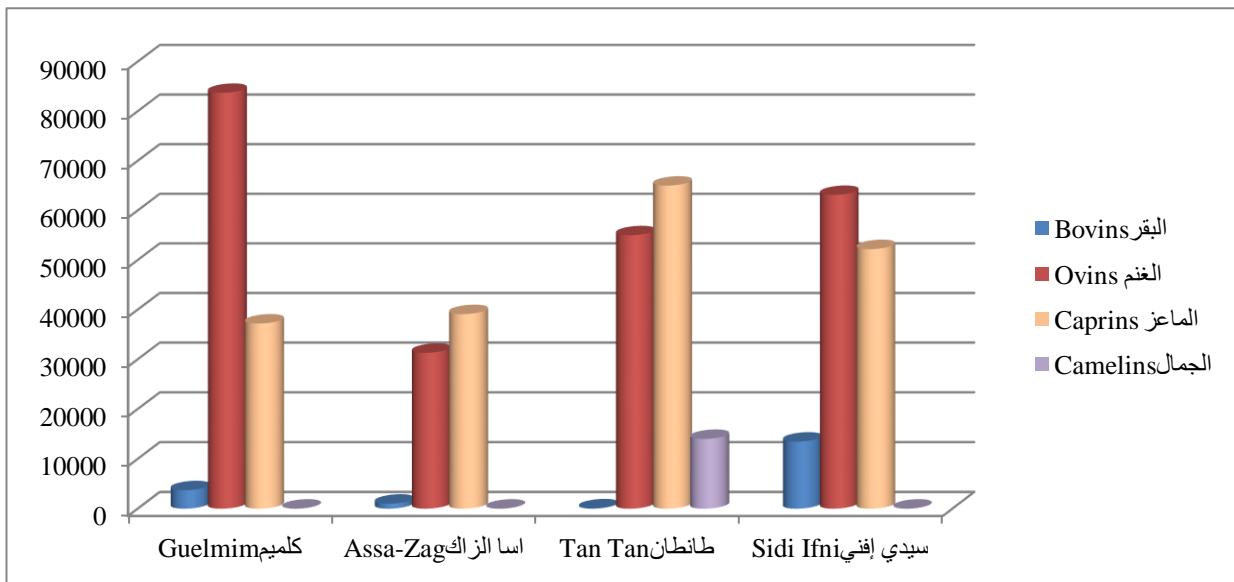

الجدول 8 : عدد حيوانات الجر خلال السنة الفلاحية 2017

Tableau 8: Effectifs des animaux de trait en 2017

Province	الحمير Annes	البغال Mulets	الخيل Chevaux	المجموع Total	الإقليم
Guelmim	2500*	600*	100*	3200*	كلميم
Assa-Zag	500	-	-	500	اسا الزاك
Tan Tan	-	-	-	1858	طاطان
Sidi Ifni	5700*	300*	100*	6100*	سيدي إفني

Source : Direction provinciale de l'agriculture

\*Annuaire statistique du Maroc 2018

المصدر : المديرية الإقليمية للفلاحة

\* النشرة الإحصائية للمغرب 2018

الجدول 9 : عدد مراكز الذبح حسب الأقاليم خلال سنة 2017

Tableau 9: Nombre de centres d'abattage en 2017

Provinces	مجموع Total	منهم مراكز المراقبة Dont contrôlés	الأقاليم
Guelmim	-	-	كلميم
Assa-Zag	-	-	اسا الزاك
Tan Tan	02	02	طانتان
Sidi Ifni	02	-	سيدي إفني
Total	04	02	مجموع

Source : Direction provinciale de l'agriculture

المصدر : المديرية الإقليمية للفلاحة

الجدول 10 : إحصائيات الذبح المراقب حسب كل إقليم خلال سنة 2017

Tableau 10: Abattages contrôlés par province en 2017(nombre de tête)

Provinces	أنواع الذبائح Espèces				الإقليم
	البقر Bovins	الغنم Ovins	الماعز Caprins	الجمال Camelins	
Guelmim	-	-	-	-	كلميم
Assa-Zag	-	-	-	-	اسا الزاك
Tan Tan	1009	4712	17239	1170	طانتان
Sidi Ifni	1539	986	2116	473	سيدي إفني
Total	2548	5698	19355	1643	مجموع

Source : Direction provinciale de l'agriculture

المصدر : المديرية الإقليمية للفلاحة

الجدول 11 : إنتاج اللحوم بالأطنان خلال السنة الفلاحية 2017

Tableau 11: Poids de viande (en tonnes) en 2017

Provinces	أنواع الذبائح Espèces				الإقليم
	البقر Bovins	الغنم Ovins	الماعز Caprins	الجمال Camelins	
Guelmim	-	-	-	-	كلميم
Assa-Zag	-	-	-	-	اسا الزاك
Tan Tan	129,603	63,037	165,423	116,356	طانتان
Sidi Ifni	183,901	13,567	146,13	27,399	سيدي إفني
Total	313,504	76,604	311,553	134,755	مجموع

Source : Direction provinciale de l'agriculture

المصدر : المديرية الإقليمية للفلاحة

الجدول 12 : حصيد إنتاج الحليب ومشتقاته خلال السنة الفلاحية 2017

Tableau 12: Production laitière en 2017

Provinces	الحليب المعالج (باللتر) Lait traite (Litres)	الحليب الطري (باللتر) Lait Frais(Litres)	اللبن (باللتر) Petit lait (Litres)	الزبدة (بالكغ) Beure (Kgs)	مشتقات أخرى (بالكغ) Autre produits dérives (Kgs)	الإقليم
Guelmim	-	-	-	-	-	كلميم
Assa-Zag	-	-	-	-	-	اسا الزاك
Tan Tan	-	-	-	-	-	طانطان
Sidi Ifni	255	-	-	-	-	سيدي إفني

Source : Direction provinciale de l'agriculture

المصدر : المديرية الإقليمية للفلاحة

الجدول 13: أنشطة استغلاليات تربية النحل خلال سنة 2017

Tableau 13: Exploitations apicoles en 2017

Province	تجمعات أو تعاونيات Groupement ou coopérative	عدد المنخرطين Nombre d'adhérents	عدد خلايا النحل Effectif de ruches		الإقليم
			التقليدية Traditionnelles	العصرية Modernes	
Guelmim	-	-	-	-	كلميم
Assa-Zag	-	-	-	-	اسا الزاك
Tan Tan	14	104	300	1600	طانطان
Sidi Ifni	70	-	10976	18282	سيدي إفني
Total	84	104	11276	19882	مجموع

Source : Direction provinciale de l'agriculture

المصدر : المديرية الإقليمية للفلاحة

الجدول 14: إنتاج العسل خلال سنة 2017

Tableau 14: Production apicole en 2017

Provinces	إنتاج الاستغلاليات التقليدية(بالكغ) Exploitations traditionnelles (Miel en Kg)	إنتاج الاستغلاليات العصرية(بالكغ) Exploitation modernes (Miel en Kg)	الأقاليم
Guelmim	-	-	كلميم
Assa-Zag	-	-	اسا الزاك
Tan Tan	-	-	طانطان
Sidi Ifni	18	27	سيدي إفني
Total	18	27	مجموع

Source : Direction provinciale de l'agriculture

المصدر : المديرية الإقليمية للفلاحة



liste des tableaux

لائحة الجداول

Tableau 1: Répartition des apports débarqués au port de Sidi ifni en 2017

الجدول 1: توزيع حصيلة الصيد البحري المفرغة بميناء سيدي افني لسنة 2017

Tableau 2: Production globale par type de pêche côtière et artisanale port Tantan 2017

الجدول 2: الإنتاج الإجمالي للصيد الساحلي و التقليدي بميناء طانطان 2017

Tableau 3: Production par groupe d'espèce port Tantan 2017

الجدول 3 : الإنتاج حسب مجموعة الأنواع بميناء طانطان 2017

Tableau 4: Destination des quantités débarquées en produits de la pêche au port de sidi ifni en 2017

الجدول 4: وجهات كمية السمك المفرغة بميناء سيدي افني لسنة 2017

Tableau 5: Etat de la flotte de la pêche côtière active au port de tan tan et sidi Ifni en 2017

الجدول 5 : تركيبة أسطول الصيد الساحلي بميناء طانطان و سيدي إفني خلال سنة 2017

Tableau 6: Ventes port Tantan année 2017

الجدول 6: مبيعات ميناء طانطان 2017

(-)Données non communiquées

(-) معطيات غير متوفرة

الجدول 1: توزيع حصيلة الصيد البحري المفرغة بميناء سيدي افني لسنة 2017

Tableau 1: Répartition des apports débarqués au port de Sidi ifni en 2017

Espèces	الصيد الساحلي Pêche côtière		الأنواع
	الوزن (الطن) poids en (tonnes)	القيمة (بالدرهم) Valeur (en 1000 dh)	
<b>Sardine</b>	19 646,13	54 078,02	السردين
<b>Maquerau</b>	136,395	264,70	الإسقميري
<b>Anchois</b>	686,30	1992,12	الانشوبة
<b>Divers</b>	2 148,30	56 053,23	أنواع أخرى
<b>Total</b>	22 617,125	112 388,07	المجموع

Source : O.N.P- Tan tan

المصدر : المكتب الوطني للصيد البحري بطانطان

الجدول 2: الإنتاج الإجمالي للصيد الساحلي و التقليدي بميناء طانطان 2017

Tableau 2: Production globale par type de pêche côtière et artisanale port Tantan 2017

Type de pêche	الوزن (الطن) poids en (tonnes)	القيمة ( الدرهم) Valeur (en dh)	نوع الصيد
<b>Barques</b>	1 791 816.1	68 608 136.10	قوارب
<b>Chalutiers côtiers</b>	9 615 851.97	200 593 283.57	سفن الصيد الساحلية
<b>Palangriers</b>	3 183 008.08	47 267 122.58	سفن الخيوط الطويلة
<b>senneurs</b>	36 767 265.00	69 332 232.18	سفن الصيد بالشباك
<b>Divers</b>	25 886.00	64 747.37	أنواع أخرى
<b>Total</b>	51 383 827.15	385 865 521.80	المجموع

Source : O.N.P- Tan tan

المصدر : المكتب الوطني للصيد البحري بطانطان

الجدول 3 : الإنتاج حسب مجموعة الأنواع بميناء طانطان 2017

Tableau 3: Production par groupe d'espèce port Tantan 2017

Groupe d'espèce	2017		النوع
	Poids en kg	Valeur en dh	
<b>Céphalopodes</b>	2 104 924.26	130 845 378.15	رأسيات الأرجل
<b>Crustacés</b>	210 670.00	1 3 257 011.16	القشريات
<b>Poissons blan</b>	8 595 519.11	137 756 625.79	السماك الأبيض
<b>Poissons pélagiques</b>	40 472 713.78	104 006 506.70	الأسماك السطحية
<b>Total général</b>	51 383 827.15	385 865 521.80	المجموع

Source : O.N.P- Tan tan

المصدر : المكتب الوطني للصيد البحري بطانطان

الجدول 4 : وجهات كمية السمك المفرغة بميناء سيدي إفني خلال سنة 2017

Tableau 4: Destination des quantités débarquées en produits de la pêche au port de sidi Ifni en 2017

Destinations	الصيد الساحلي ب طن Pêche côtière poids en tonnes	الوجهة
Consommation +export	9207.22	الاستهلاك والتصدير
Conserves	13401.89	التصبير
Congélation	-	التجميد
Sous produits et autres	-	مشتقات السمك
autres	8.00	أنواع أخرى
Total	22617.11	المجموع

Source : O.N.P- Sidi ifni المصدر : المكتب الوطني للصيد البحري سيدي إفني

الجدول 5 : تركيبة أسطول الصيد الساحلي بميناء طانطان و سيدي إفني خلال سنة 2017

Tableau 5: Etat de la flotte de la pêche côtière active au port de tan tan et sidi Ifni en 2017

Désignation	العدد Nombre Sidi Ifni	الحمولة بالطننة Jauge brute en tx	عدد أفراد طاقم البواخر Personnel embarque	أنواع البواخر
Sardiniers	60	Entre45 et 50tx	22 / sardinier	بواخر صيد السردين
Chalutiers	4	Entre45 et 50tx	14/chalutier	مراكب الجر
Palangriers	2	Entre45 et 50tx	15/palangriers	مراكب نوع الصنور
Barques	427	3tx	2à3 barque	مراكب صغيرة
Total	493	Entre 138 et 150tx	54	المجموع

Source : O.N.P- Sidi ifni المصدر : المكتب الوطني للصيد البحري سيدي إفني

الجدول 6: مبيعات ميناء طانطان 2017

Tableau 6: Ventes port Tantan année 2017

Espece	Asia اسيا		Europe اوروبا		Afrique افريقيا	
	الوزن (الطن) poids en (tonnes)	القيمة ( الدرهم) Valeur (en dh)	الوزن (الطن) poids en (tonnes)	القيمة ( الدرهم) Valeur (en dh)	الوزن (الطن) poids en (tonnes)	القيمة ( الدرهم) Valeur (en dh)
Tako	1 413	91 740 000	26 620	243 150 000	57	303 000
Seiche	696	32 380 000	34 213	183 230 000	2	9 000
Calamar	71	5 940 000	8 235	68 250 000	27	187 000
Autres	0	0	2 695	8 893 000	30400	30 440 000
Total	2180	130 060 000	71 763	503 520 000	30486	30 939 000

Source : Omnium marocain de pêche - Tantan port المصدر : اومنيوم للصيد - ميناء طانطان

### لائحة الجداول liste des tableaux

Tableau 1: Principaux indicateurs de l'activité industrielle dans la région en 2017

الجدول 1: أهم مؤشرات النشاط الصناعي بالجهة لسنة 2017

Tableau 1: Principaux indicateurs de l'activité industrielle dans la région en 2017

Valeur en milliers de DH

القيمة بالآلاف الدرهم

Indicateurs	مجموع الجهة Total Région	المؤشرات
Chiffre d'affaires	904301	رقم المعاملات
Valeur de production	837596	قيمة الإنتاج
Exportations	505157	الصادرات
Valeurs ajoutée	237819	القيمة المضافة
Montant de l'investissement	38580	حجم الاستثمار

Source : Délégation du commerce et industrie- Tiznit

المصدر : المندوبية الإقليمية للتجارة و الصناعة- تيزنيت

### لائحة الجداول liste des tableaux

Tableau 1: Centres d'apprentissage existants en 2017

الجدول 1: عدد مراكز التكوين الحرفي حسب الأقاليم لسنة 2017

Tableau 2 : Nombre de coopératives artisanales existantes par secteurs d'activité et par province en 2017

الجدول 2: توزيع تعاونيات الصناعة التقليدية حسب القطاعات وأقاليم الجهة لسنة 2017

Tableau 3: Répartition des unités artisanales et des employés correspondants par province en 2017

الجدول 3: توزيع عدد ورشات الصناعة التقليدية العاملة و اليد حسب الأقاليم سنة 2017

الجدول 1: عدد مراكز التكوين الحرفي حسب الأقاليم لسنة 2017

Tableau 1: Centres d'apprentissage existants en 2017

Provinces	عدد المراكز Centres	عدد المتدربين Apprentis	الأقاليم
Guelmim	01	124	كلميم
Assa-Zag	03	200	اسا الزاك
Tan Tan	02	119	طانطان
Sidi Ifni	02	64	سيدي إفني
Total	08	507	مجموع

Source : Direction régionale d'artisanat-Guelmim

المصدر : المديرية الجهوية للصناعة التقليدية- كلميم

الجدول 2: توزيع تعاونيات الصناعة التقليدية حسب القطاعات وأقاليم الجهة لسنة 2017

Tableau 2 : Nombre de coopératives artisanales existantes par secteurs d'activité et par province en 2017

Provinces	القطاعات الحرفية Sous Secteurs d'activité			المجموع Total	الأقاليم
	النسيج Textiles	الصياغة Métaux	الخدمات النفعية وحرف أخرى Artisanat de service et divers		
Guelmim	76	04	128	208	كلميم
Assa-Zag	32	06	50	88	اسا الزاك
Tan Tan	08	01	25	34	طانطان
Sidi Ifni	07	02	09	18	سيدي إفني
Total	123	13	212	348	مجموع

Source : Direction régionale d'artisanat-Guelmim

المصدر : المديرية الجهوية للصناعة التقليدية- كلميم

الجدول 3: توزيع عدد ورشات الصناعة التقليدية و اليد العاملة حسب الأقاليم سنة 2017

Tableau 3: Répartition des unités artisanales et des employés correspondants par province en 2017

Provinces	عدد الورشات Unités	عدد اليد العاملة Nombre d'employés	الأقاليم
Guelmim	4150	5200	كلميم
Assa-Zag	1010	1750	اسا الزاك
Tan Tan	1135	3580	طانطان
Sidi Ifni	185	390	سيدي إفني
Total	6480	10920	مجموع

Source : Direction régionale d'artisanat-Guelmim

المصدر : المديرية الجهوية للصناعة التقليدية- كلميم

### Signes conventionnels utilisés

### المصطلحات المستعملة

U : Nombre d'unités

وح : عدد الوحدات

C : Nombre de chambres

غ: عدد الغرف

L : Nombre de lits

س : عدد الأسرة



## liste des tableaux

## لائحة الجداول

Tableau 1: Capacité hôtelière en exploitation 2017

الجدول 1: الطاقة الاستيعابية الفندقية المستغلة 2017

Tableau 2: Nuitées touristiques réalisées par catégorie d'établissements classés 2017

الجدول 2 : الجدول 2 : الليالي السياحية المنجزة حسب نوع المؤسسات المصنفة سنة 2017

Tableau 3: Statistiques des arrivées et nuitées touristiques dans la région en 2016 et 2017

الجدول 3: إحصائيات الوافدين والليالي السياحية بالجهة خلال سنتي 2016 و 2017

(-)Données non communiquées

(-) معطيات غير متوفرة

Tableau 1: Capacité des établissements classés 2017

Structure	كلميم Guelmim			أسا الزاك Assa-Zag			طانطان Tan Tan			سيدي إفني Sidi Ifni			البنية
	وح	غ	س	وح	غ	س	وح	غ	س	وح	غ	س	
<b>1-Hôtels Classés</b>	U	C	L*	U	C	L*	U	C	L*	U	C*	L*	1- فنادق مرتبة
	11	-	740	01	-	20	11	-	407	04	141	202	
- 1 étoile	05	-	188	-	-	-	04	-	139	-	-	-	1- نجوم
- 2 étoiles	01	-	42	-	-	-	06	-	234	-	-	-	2- نجوم
- 3 étoiles	04	-	266	01	-	20	01	-	34	-	-	-	3- نجوم
- 4 étoiles	01	-	244	-	-	-	-	-	-	-	-	-	4- نجوم
<b>2- Auberges</b>	01	-	14	-	-	-	01	-	12	-	-	-	2- نزول
<b>3- Résidences hôteliers</b>	01	-	50	-	-	-	02	-	48	-	-	-	3- إقامات سياحية
<b>4- Clubs hôtels</b>	02	-	74	-	-	-	-	-	-	-	-	-	4- نادي فندقي
<b>5- Campings</b>	04	-	250	-	-	-	-	-	-	-	-	-	5- مخيمات سياحية
<b>6- Gites</b>	12	-	125	-	-	-	-	-	-	-	-	-	6- منازل
<b>7- Maisons d'hôtel</b>	04	-	69	-	-	-	03	-	54	-	-	-	7- دور الضيافة
<b>Total</b>	35	644	1322	1	10	20	17	254	521	-	-	-	المجموع

Source: Délégation provinciale du Tourisme

\*Annuaire statistique du Maroc 2018

المصدر: المندوبية الإقليمية للسياحة

\*النشرة الإحصائية للمغرب 2018

Tableau 2: Nuitées touristiques réalisées par catégorie d'établissements classés 2017

Structure	كلميم Guelmim			أسا الزاك Assa-Zag			طانطان Tan Tan			سيدي إفني Sidi Ifni			البنية
	وح	غ	س	وح	غ	س	وح	غ	س	وح	غ	س	
<b>1-Hôtels Classés</b>													1- فنادق مرتبة
- 1 étoile	2867	-	-	-	-	-	320	-	-	-	-	-	1- نجوم
- 2 étoiles	3142	-	-	-	-	-	3596	-	-	-	-	-	2- نجوم
- 3 étoiles	9801	-	-	124	-	-	499	-	-	-	-	-	3- نجوم
- 4 étoiles	8527	-	-	-	-	-	-	-	-	-	-	-	4- نجوم
<b>2- Auberges</b>	-	-	-	-	-	-	-	-	-	-	-	-	2- نزول
<b>3- Résidences hôteliers</b>	3774	-	-	-	-	-	128	-	-	-	-	-	3- إقامات سياحية
<b>4- Clubs hôtels</b>	1579	-	-	-	-	-	-	-	-	-	-	-	4- نادي فندقي
<b>5- Campings</b>	-	-	-	-	-	-	-	-	-	-	-	-	5- مخيمات سياحية
<b>6- Gites</b>	134	-	-	-	-	-	-	-	-	-	-	-	6- منازل
<b>7- Maisons d'hôtel</b>	130	-	-	-	-	-	-	-	-	-	-	-	7- دور الضيافة
<b>Total</b>	29954	-	-	124	-	-	4543	-	-	-	-	-	المجموع

\*Annuaire statistique du Maroc 2018

\*النشرة الإحصائية للمغرب 2018

الجدول 3: إحصائيات الوافدين والليالي السياحية بالجهة خلال سنتي 2016 و 2017

Tableau 3: Statistiques des arrivées et nuitées touristiques dans la région en 2016 et 2017

	2016		2017		
	Arrivées	Nuitées	Arrivées	Nuitées	
	عدد السياح الوافدين	عدد الليالي السياحية	عدد السياح الوافدين	عدد الليالي السياحية	
<b>Guelmim</b>	13 917	21 682	15999	25 838	<b>كلميم</b>
<b>Tantan</b>	5884	7644	3767	4244	<b>طانطان</b>
<b>Sidi ifni</b>	3623	4987	6176	9381	<b>سيدي افني</b>
<b>Assa-Zag</b>	334	474	101	124	<b>اسا الزاك</b>
<b>Total région</b>	23 758	34 787	26 043	39 587	<b>مجموع الجهة</b>

Source: Délégation provinciale du Tourisme- Guelmim

المصدر: المندوبية الاقليمية للسياحة - كلميم

لائحة الجداول  
liste des tableaux

## Secteur minier

## القطاع المنجمي

Tableau 1 : Répartition des permis miniers par province en 2014

الجدول 1: توزيع الرخص المنجمية حسب الأقاليم خلال سنة 2014

Tableau 2 : Répartition des permis miniers par catégorie en 2014

الجدول 2 : توزيع الرخص المنجمية حسب الأصناف خلال سنة 2014

Tableau 3 : Répartition des permis miniers par opérateurs en 2014

الجدول 3: التوزيع حسب المستغلين للرخص خلال سنة 2014

Tableau 4 : Répartition par type et province en 2014

الجدول 4: التوزيع حسب الصنف و الإقليم خلال سنة 2014

## Secteur de l'énergie

## قطاع الطاقة

Tableau 5 : Réseau de distribution des hydrocarbures liquides et du gaz du pétrole liquéfié en 2014

الجدول 5 :شبكة توزيع المحروقات خلال سنة 2014

(-)Données non communiquées

(-) معطيات غير متوفرة

## 1-1-SITUATION DU PATRIMOINE MINIER

## 1-1 – وضعية الثروة المنجمية

الجدول 1 : توزيع الرخص المنجمية حسب الأقاليم خلال سنة 2014

Tableau 1 : Répartition des permis miniers par province en 2014

Désignation	كلميم Guelmim	أسا الزاك Assa-zag	طانطان Tan tan	سيدي إفني Sidi Ifni	المجموع Total	تعيين
Permis d'exploitation	34	10	00	-	44	رخصة الاستغلال
Permis de recherche	68	32	61	-	161	رخصة التنقيب
Total	102	42	61	-	205	المجموع

Source: Direction Régionale D'énergie Et Des Mines Guelmim

المصدر: المديرية الجهوية للطاقة والمعادن كلميم

الجدول 2 : توزيع الرخص المنجمية حسب الأصناف خلال سنة 2014

Tableau 2 : Répartition des permis miniers par catégorie en 2014

Type	الصف الثاني 2ème catégorie	الصف السادس 6ème catégorie	الصف السابع 7ème catégorie	الصف الثامن 8ème catégorie	نوع
Permis d'exploitation	44	00	00	00	رخصة الاستغلال
Permis de recherche	161	00	00	00	رخصة التنقيب
Total	205	00	00	00	المجموع

Source: Direction Régionale D'énergie Et Des Mines Guelmim

المصدر: المديرية الجهوية للطاقة والمعادن كلميم

الجدول 3 : التوزيع حسب المستغلين للرخص خلال سنة 2014

Tableau 3 : Répartition des permis miniers par opérateurs en 2014

Opérateur minier	رخص الاستغلال Permis d'exploitation	رخص التنقيب Permis de recherche	المجموع Total	النسبة %	المستغلين
onhym	25	93	118	16	المكتب الوطني للهيدروكربونات
groupe MANA-GEM	28	121	149	20	مجموعة مناجم
P.M.E	15	238	253	34	مقاولات صغرى ومتوسطة
Autres opérateurs	03	213	216	30	آخرون
Total	71	665	736	100	المجموع

Source: Direction Régionale D'énergie Et Des Mines Guelmim

المصدر: المديرية الجهوية للطاقة والمعادن كلميم

## 1-2-ETAT DU PARC DES APPAREILS A PRESSSION DE VAPEUR

الجدول 4 : التوزيع حسب الصنف و الإقليم خلال سنة 2014

Tableau 4 : Répartition par type et province en 2014

Désignation	كلميم Guelmim	اسا الزاك Assa-zag	طانطان Tan Tan	سيدي إفني Sidi Ifni	المجموع Total	تعيين
مولدات	24	01	33	-	58	مولدات
خزانات	00	00	62	-	62	خزانات
Total	24	01	95	-	120	المجموع

Source: Direction Régionale D'énergie Et Des Mines Guelmim

المصدر: المديرية الجهوية للطاقة والمعادن كلميم

## 2-SECTEUR DE L'ENERGIE

## 2 – قطاع الطاقة

الجدول 5: شبكة توزيع المحروقات خلال سنة 2014

Tableau 5 : Réseau de distribution des hydrocarbures liquides et du gaz du pétrole liquéfié en 2014

Désignation	كلميم Guelmim	اسا الزاك Assa-zag	طانطان Tan Tan	سيدي إفني Sidi Ifni	المجموع Total	تعيين
Centre emplisseur	00	00	00	00	00	مركز تعبئة الغاز
Dépositaires grossistes	05	04	00	00	09	الموزعون بالجملة
Dépôts de carburant	00	00	04	00	04	خزانات المحروقات
Station service ou de remplissage	14	01	05	00	20	محطات الخدمات والتوزيع

Source: Direction Régionale D'énergie Et Des Mines Guelmim

المصدر: المديرية الجهوية للطاقة والمعادن كلميم

الجزء الرابع

## قطاع التجهيزات الأساسية

Partie 4

**SECTEUR D'INFRASTRUCTURE**

لائحة الجداول **liste des tableaux**

Tableau1 : Réseau routier dans la région de Guelmim oued Noun en 2017	الجدول 1 : الشبكة الطرقية بجهة كلميم واد نون سنة 2017
Tableau 2 : Equipements aéroportuaire en 2017	الجدول 2: تجهيزات المطارات وضعية سنة 2017
Tableau 3 : Mouvement de navigation civile aéroportuaire en 2017	الجدول 3 : حركة الملاحة المدنية سنة 2017
Tableau 4 : Equipements portuaires dans le port de Tantan en 2017	الجدول 4 : التجهيزات المتوفرة بميناء طانطان سنة 2017
Tableau 5: Equipements portuaires port Sidi Ifni en 2017	الجدول 5 : التجهيزات المتوفرة بميناء سيدي إفني سنة 2017
Tableau 6 : Mouvements de navigation (commerciale) au port de tan tan en 2017	الجدول 6 : حركة الملاحة البحرية ( التجارية) بميناء طانطان 2017
Tableau 7 : Trafic par nature de marchandise au port de tan tan en 2017	الجدول 7 : إحصائيات الحركة التجارية لميناء طانطان خلال سنة 2017
Tableau 8: Répartition des taxis selon la catégorie en 2017	الجدول 8: توزيع حظيرة سيارات الأجرة حسب الصنف سنة 2017
Tableau 9: Véhicules immatriculés selon le centre immatriculateur et le genre en 2017	الجدول 9 : عدد السيارات المسجلة بمراكز التسجيل حسب الصنف سنة 2017
Tableau 10: Permis de conduire délivrés selon le sexe et le centre d'examen en 2017	الجدول 10 : عدد رخص السياقة المسلمة حسب المراكز وحسب جنس المرشحين خلال سنة 2017
Tableau 11: Accidents de la circulation enregistrés en 2017	الجدول 11: إحصائيات حوادث السير المسجلة خلال سنة 2017
Tableau 12 : Accidents de la circulation urbaine en 2017	الجدول 12: عدد حوادث السير المسجلة بالمدارات الحضرية خلال سنة 2017

(-)Données non communiquées

(-) معطيات غير متوفرة



الجدول 1 : الشبكة الطرقية بجهة كلميم واد نون سنة 2017

Tableau 1 : Réseau routier de la région de Guelmim Oued Noun 2017

Désignation	كلميم Guelmim	اسا الزاك Assa-zag	*طانطان Tan Tan	*سيدي إفني Sidi Ifni	تعيين
- R. Nationales					1 - طرق وطنية
. Revêtues	246	245.04	-	-	* معبدة
. Non revêtues	-	0.00	-	-	* غير معبدة
Total	246	245.04	227	67	المجموع
2- R. Régionales					2 - طرق جهوية
. Revêtues	63	0.00	-	-	* معبدة
. Non revêtues	00	90.00	-	-	* غير معبدة
Total	63	90.00	00	38	المجموع
3- R. Provinciales					3 - طرق إقليمية
. Revêtues	376	461.94	-	-	* معبدة
. Non revêtues	431	410.00	-	-	* غير معبدة
Total	629	872.34	220	390	المجموع

Source : Direction Régionale Equipement Guelmim

المصدر : المديرية الجهوية للتجهيز والنقل

\*Données2016

\* معطيات 2016

الجدول 2 : تجهيزات المطارات وضعية سنة 2017

Tableau 2 : Equipements aéroportuaire en 2017

Aéroport	التجهيزات المتوفرة Equipements				المطار
	عدد المدرجات Nombre De Pistes	طول المدرجات (بالمتر) Longueur totale (en m)	محطة الطيران (بالمتر 2) Aérogare (en m2)	طاقة قاعات الاستقبال (عدد المسافرين) Capacité Aérogare (Voyageurs)	
Guelmim	01	3040	210	20000	كلميم
Tan Tan	01	2600	1600	16000	طانطان

Source : Office National des Aéroports.

المصدر : المكتب الوطني للمطارات

الجدول 3 : حركة الملاحة المدنية سنة 2017

Tableau 3 : Mouvement de Navigation civile Aéroportuaire en 2017

	طانطان Tantan		كلميم Guelmim		
	الوصول Arrivées	الانطلاق Départs	الوصول Arrivées	الانطلاق Départs	
Nombre d'avions	255	255	-	-	عدد الطائرات
Nombre de voyageurs	3962	4340	3741*	3902*	عدد المسافرين

Source : Office National des Aéroports.

المصدر : المكتب الوطني للمطارات

\*Annuaire statistique du Maroc 2018

\*النشرة الإحصائية للمغرب 2018

Tableau 4 : Equipements portuaires port tan tan en 2017

<b>OUVRAGE DE PROTECTION :</b>		<b>حواجز الحماية :</b>
. DIGUE PRINCIPALE(ML)	1628	حاجز رئيسي
. DIGUE PRINCIPALE(ML)	150	حاجز مضاد
. EPI D'ARRET DE SABLE (ML)	700	حاجز لوقف زحف الرمال
. TENON (ML)	350	حاجز الرمال
<b>OUVRAGE D'ACCOSTAGE (ML) :</b>		<b>طول الأرصفة حسب عمقها (بالأمتار) :</b>
. Quai à - 4 m	340 متر طولي	رصيف بعمق أقل من 4.00 متر
. Quai à - 6 m	364 متر طولي	رصيف بعمق أقل من 6.00 متر
. Quai à - 6.5 m	427 متر طولي	رصيف بعمق أقل من 6.50 متر
. Quai à - 8 m	150 متر طولي	رصيف بعمق أقل من 8 متر
<b>MODE EN TERRE PLEIN (en Ha)</b>	78.5	<b>حاجز مائي (بالهكتار)</b>
<b>HANGARS ET MAGASINS (en m2)</b>	2500	<b>مراب و خزانات(بالمتر 2)</b>
- REMORQUEURS CAP SIM (720 cv)	1	<b>عدد بواخر الجر ( 720 خيل)</b>
- PORTIQUE A SANGLE DE 320 T	1	<b>آلة رافعة بحزام (320 طن)</b>

Source : Direction Port Tantan.

المصدر : مديرية ميناء طانطان

Tableau 5: Equipements portuaires port Sidi Ifni en 2017

Désignations	Quantités
<b>Ouvrage De Protection :</b>	
. Jetée	1590 ml
. Traverse	560 ml
. Contre digue	190 ml
. Cavalier intérieur	1900 ml
. Epi d'arrêt de sable	350 ml
<b>Ouvrage D'accostage :</b>	
. Quai A - 5 Hydro	220 ml
. Quai A - 4 Hydro	200 ml
. Appontements flottants Avec Un plan incliné	100 ml +slepway
<b>Terre – Pleins Et Voies De Circulation :</b>	
. Terre-pleins	35 Ha
. Voies de circulation	2450 ml
<b>La Darse Pour Potique A Sangles :</b>	
. Longueur du Bassin	37.32 ml
. Largeur du bassin	10 ml
. Tirant d'eau	- 3 m hydro
. Superficie du terre-plein	1.73 Ha

Source : Direction port Sidi ifni.

المصدر : مديرية ميناء سيدي افني

الجدول 6: حركة الملاحة البحرية (التجارية) بميناء طانطان 2017

Tableau 6 : Mouvements de navigation (commerciale) au port de Tantan en 2017

	دخول إلى الميناء Entrées	خروج من الميناء Sorties	عدد البواخر حمولة البواخر(بالطن)
Nombre De Navires	16	16	
Jauge Brute (en Tonne)	67264	67264	

Source : Direction Port Tantan.

المصدر : مديرية ميناء طانطان

الجدول 7 : إحصائيات الحركة التجارية لميناء طانطان خلال سنة 2017

Tableau 7 : Trafic par nature de marchandise au port de tan tan en 2017

désignation	الإستيراد (tonnes)	التصدير (tonnes)	أصناف السلع
Hydrocarbures	37722	-	المحروقات
Huile De Poisson	-	470	زيت السمك
Farine De Poisson	-	14994	دقيق السمك
Total	37722	15464	المجموع

Source : Direction Port Tantan.

المصدر : مديرية ميناء طانطان

الجدول 8: توزيع حظيرة سيارات الأجرة حسب الصنف سنة 2017

Tableau 8: Répartition des taxis selon la catégorie en 2017

Désignation	سيارة الأجرة الكبيرة Grands taxis	سيارة الأجرة الصغيرة Petits taxis	المجموع Total	الصنف
<b>Province : Guelmim</b>				<b>إقليم كلميم:</b>
* Périmètre urbain	502	152	654	بالمدر الحضري
* Périmètre rural	71	-	71	بالمدر القروي
Total :	573	152	725	المجموع :
<b>Province : Tan Tan</b>				<b>*إقليم طانطان:</b>
* Périmètre urbain	201	47	248	بالمدر الحضري
* Périmètre rural	-	-	-	بالمدر القروي
Total :	201	47	248	المجموع :
<b>Province : Assa-Zag</b>				<b>*إقليم اسا الزاك:</b>
* Périmètre urbain	44	06	50	بالمدر الحضري
* Périmètre rural	13	00	13	بالمدر القروي
Total :	57	06	63	المجموع :
<b>Province : Sidi Ifni</b>				<b>إقليم سيدي إفني :</b>
* Périmètre urbain	-	-	-	بالمدر الحضري
* Périmètre rural	-	-	-	بالمدر القروي
Total :	-	-	-	المجموع:

Source : Directions Provinciale d'Equipement et de Transport Guelmim

المصدر: المديرية الإقليمية للتجهيز والنقل

\*Données2016

\*معطيات 2016

الجدول 9: عدد السيارات المسجلة بمراكز التسجيل حسب الصنف سنة 2017

Tableau 9: Véhicules immatriculés selon le centre immatriculateur et le genre en 2017

Provinces	صنف السيارات Genre		الأقاليم
	السيارات السياحية Voitures de tourisme	السيارات النفعية Véhicules utilitaires	
<b>Guelmim</b>	372*	152*	كلميم
<b>Tan Tan</b>	145*	68*	طانطان
<b>Assa-Zag</b>	28	1	اسا الزاك
<b>Sidi Ifni</b>	35*	20*	سيدي إفني
<b>Total</b>	<b>580</b>	<b>241</b>	<b>مجموع</b>

Source : Directions Provinciale d'Equiptement et de Transport Guelmim  
\*Annuaire statistique du Maroc 2018

المصدر: المديرية الإقليمية للتجهيز والنقل  
\*النشرة الإحصائية للمغرب 2018

الجدول 10 : عدد رخص السياقة المسلمة حسب المراكز وحسب جنس المرشحين خلال سنة 2017

Tableau 10: Permis de conduire délivrés selon le sexe et le centre d'examen en 2017

Province	الذكور Masculin	الإناث Feminin	المجموع Total	الأقاليم
<b>Guelmim</b>	3262*	1340*	4602*	كلميم
<b>Tan Tan</b>	1154*	491*	1645*	طانطان
<b>Assa-Zag</b>	750	90	840	اسا الزاك
<b>Sidi Ifni</b>	461*	114*	575*	سيدي إفني
<b>Total</b>	<b>5627</b>	<b>2035</b>	<b>7662</b>	<b>المجموع</b>

Source : Directions Provinciale d'Equiptement et de Transport Guelmim  
\*Annuaire statistique du Maroc 2018

المصدر: المديرية الإقليمية للتجهيز والنقل  
\*النشرة الإحصائية للمغرب 2018

الجدول 11 : إحصائيات حوادث السير المسجلة خلال سنة 2017

Tableau 11: Accidents de la circulation enregistrés en 2017

Province	عدد الحوادث Accidents corporels			ضحايا Victimes			عدد السيارات المعنية بالحوادث Nombre de véhicules implicue	الأقاليم
	حوادث غير قاتلة Non mortels	حوادث قاتلة mortels	المجموع Total	الموتى Tues	جروح خفيفة légers	الجرحي Blessés		
<b>Guelmim</b>	98	25	123	37	207	39	200	كلميم
<b>Tan Tan</b>	47	09	56	10	81	19	84	طانطان
<b>Assa-Zag</b>	32	06	38	07	55	13	52	اسا الزاك
<b>Sidi Ifni</b>	77	04	81	04	91	32	127	سيدي إفني
<b>Total</b>	<b>254</b>	<b>44</b>	<b>298</b>	<b>58</b>	<b>434</b>	<b>103</b>	<b>463</b>	<b>مجموع</b>

Source : Commandement régionale de la gendarmerie royale Guelmim

المصدر: القيادة الجهوية للدرك الملكي - كلميم

Tableau 12 : Accidents de la circulation urbaine en 2017

Province	عدد الحوادث Accidents Corporels		ضحايا Victimes			عدد السيارات المعنية بالحوادث Nombre de vehicules implique	الأقاليم
	حوادث غير قاتلة Non Mortels	حوادث قاتلة Mortels	الموتى Tues	جروح خفيفة Légers	جروح خطيرة Graves		
<b>Guelmim</b>	380	09	10	407	59	617	كلميم
<b>Tan Tan</b>	212	02	02	199	56	413	طنطان
<b>Sidi Ifni</b>	64	00	00	59	23	101	سيدي إفني
<b>Total</b>	656	11	12	665	138	1131	مجموع

Source: Services provinciaux de la sûreté nationale de la région

المصدر: مصالح الأمن الإقليمي بالجهة

### لائحة الجداول liste des tableaux

Tableau 1: Autorisations de construire et permis d'habiter délivrés en 2017	الجدول 1: رخص البناء ورخص السكن المسلمة من طرف مصالح البلديات التابعة للجهة سنة 2017
Tableau 2: Programmes d'habitat en cours de réalisation en 2017	الجدول 2: البرامج السكنية التي في طور الانجاز سنة 2017
Tableau 3: Programmes public d'habitat prévus à l'horizon 2017	الجدول 3: البرامج العمومية السكنية في افق 2017

(-)Données non communiquées

(-) معطيات غير متوفرة

الجدول 1: رخص البناء ورخص السكن المسلمة من طرف مصالح البلديات التابعة للجهة خلال سنة 2017

Tableau 1: Autorisations de construire et permis d'habiter délivrés en 2017

Provinces	عدد رخص البناء المسلمة Nombre d'autorisations de construire	عدد رخص السكن المسلمة Nombre de permis d'habiter	الأقاليم
Guelmim	670	62	كلميم
Assa-Zag	24	10	اسا الزاك
Tan -Tan	230	42	طانطان
Sidi Ifni	96	60	سيدي إفني
Total	1020	174	المجموع

Source: Observatoire Régionale

المصدر: المرصد الجهوي

الجدول 2 : البرامج السكنية التي في طور الإنجاز وضعية سنة 2017

Tableau 2: Programmes d'habitat en cours de réalisation en 2017

Province	موقع المشروع Localisation	اسم المشروع Dénomination	طبيعة البرنامج السكني Nature	نوع المشروع Type	المساحة بالهكتار Superficie (HA)	Nombre عدد البقع او المساكن		الأقاليم
						المستغلة	في طور الإنجاز	
Sidi Ifni	بلدية سيدي افني	الوحدة مساكن	سكن 140 الف درهم	برنامج للسكن الاجتماعي	41.86	-	188	سيدي افني
Guelmim	بلدية كلميم	باب الصحراء	قطع أرضية	تجزئة	16.00	-	690	كلميم

Source: direction régionale d'habitat

المصدر: المديرية الجهوية للسكنى وسياسة المدينة

الجدول 3 : البرامج العمومية السكنية في أفق 2017

Tableau 3: Programmes public d'habitat prévus à l'horizon 2017

Province	اسم المشروع Dénomination	موقع المشروع (الجماعة) Localisation	طبيعة البرنامج السكني Nature	العدد		الأقاليم
				nombre	الأسر المستفيدة	
Tantan	التاهيل الحضري	Tantan	تاهيل الاحياء الناقصة التجهيز	1980		طانطان
Elouatia	التاهيل الحضري	ELouatia	تاهيل الاحياء الناقصة التجهيز	1660		الوطية
Sidi Ifni	التاهيل الحضري	Sidi Ifni	تاهيل الاحياء الناقصة التجهيز	3000		سيدي افني
Assa-Zag	التاهيل الحضري	Assa-Zag	تاهيل الاحياء الناقصة التجهيز	2550		اسا-الزاك
Lakhsas	التاهيل الحضري	Lakhsas	تاهيل الاحياء الناقصة التجهيز	1121		لخصاص

Source: direction régionale d'habitat

المصدر: المديرية الجهوية للسكنى وسياسة المدينة



لائحة الجداول liste des tableaux

Tableau 1: Production,  
consommation et nombre  
d'abonnés en eau potable en 2017

الجدول 1 : إحصائيات إنتاج واستهلاك وعدد  
المشاركين في شبكة الماء الشروب خلال سنة  
2017

Tableau 2: Structure de réseau de  
consommation en 2017

الجدول 2: تركيبة شبكة إستهلاك الماء  
الشروب خلال سنة 2017

الجدول 1 : إحصائيات إنتاج واستهلاك وعدد المشتركين في شبكة الماء الشروب خلال سنة 2017

Tableau 1: Production, consommation et nombre d'abonnés en eau potable en 2017

Province	الإنتاج Production (m3)	الاستهلاك Consommation (m3)	عدد المشتركين Nombre d'abonnés	الأقاليم
Guelmim	7 532 896	4 445 042	45 911	كلميم
Tan tan	3 289 528	2 203 207	18 207	طنانطان
Assa-zag	942 577	519 029	5453	أسا الزاك
Sidi Ifni	1 968 337	1 545 570	15 257	سيدي إفني
Total	13 733 338	8 712 848	84 828	مجموع

Source : services O.N.E.P

المصدر: مصالح المكتب الوطني للماء الصالح للشرب

الجدول 2: تركيبة شبكة استهلاك الماء الشروب خلال سنة 2017

Tableau 2: Structure de réseau de consommation en 2017

Provinces	تركيبية الاستهلاك Consommation mm3				عدد المشتركين Abonnés			الأقاليم	
	الأسر Ménages	الإدارات Administrations	الوحدات الصناعية Unités Industrielles	فئات أخرى Autres (B.F)	المجموع Total	حضرين Urbains	قرويون Ruraux		المجموع Total
Guelmim	3 842 684	560 416	19 041	22 901	4 445 042	35 497	10 414	45 911	كلميم
Tan Tan	1 745 335	217 247	240 625	00	2 203 207	18170	37	18 207	طنانطان
Assa-Zag	429 223	87 876	1494	436	519 029	5137	316	5453	أسا لزاك
Sidi Ifni	1 019 461	191 808	82 997	251 304	1 545 570	9622	5635	15 257	سيدي إفني
Total	6 936 703	1 057 347	344 157	274 641	8 712 848	68 426	16 402	84 828	المجموع

Source : services O.N.E.P

المصدر: مصالح المكتب الوطني للماء الصالح للشرب

## Chapitre 4 : Poste et télécommunications

### لائحة الجداول liste des tableaux

Tableau 1: Etablissements postaux en  
2017

الجدول 1: المؤسسات البريدية خلال سنة  
2017

الجدول 1: المؤسسات البريدية خلال سنة 2017

Tableau 1: Etablissements postaux en 2017

Provinces	مكاتب بريدية Bureaux de poste	شبابيك ملحقة Guichets annexes	وكالات بريدية Agences postales	المجموع Total	الأقاليم
<b>Guelmim</b>	10	0	15	25	كلميم
<b>Assa- Zag</b>	2	0	2	4	اسا الزاك
<b>Tan Tan</b>	4	0	2	6	طانطان
<b>Sidi Ifni</b>	9	0	7	16	سيدي إفني
<b>Total</b>	25	0	26	51	المجموع

Source : D.P Postes Guelmim

المصدر: مصالح بريد المغرب - كلميم

## Chapitre 5 : Energie électrique

### Signes conventionnels utilisés

### المصطلحات المستعملة

N.A : Nombre d'abonnés

ع.م : عدد المشتركين

V : Ventés

م.م : مجموع المبيعات من الطاقة

### لائحة الجداول liste des tableaux

Tableau1 : Vente totale d'énergie électrique (en MWH) en 2017

الجدول 1: مبيعات الطاقة الكهربائية (بالميكواط ساعة) خلال سنة 2017

Tableau 2 : Structure de vente d'électricité par groupes d'abonnés (MWH) en 2017

الجدول 2 : بنية مبيعات الطاقة الكهربائية (بالميكواط ساعة) حسب الفئات الكبرى للمشاركين خلال سنة 2017

Tableau 2 : Structure de vente d'électricité par groupes d'abonnés (MWH)( suite) en 2017

الجدول 2: بنية مبيعات الطاقة الكهربائية حسب الفئات الكبرى للمشاركين خلال سنة 2017 (بالميكواط ساعة) (تابع)

الجدول 1: مبيعات الطاقة الكهربائية (بالميكواط ساعة) خلال سنة 2017

Tableau 1 : Vente totale d'énergie électrique en 2017 (en MWH)

Province	مستوى الضغط Niveau de tension		المجموع Total	الأقاليم
	الضغط المنخفض Basse tension	الضغط المتوسط Moyenne tension		
Guelmim	76 390	20165	96 555	كلميم
Sidi Ifni	36 983	7478	44 461	يسدي إفني
Assa Zag	9518	1657	11 175	اسا الزاك
Tan Tan	35 996	34 002	69 998	طانطان
Total	158 887	63 302	222 189	المجموع

Source : Services ONE

المصدر: مصالح المكتب الوطني للكهرباء

الجدول 2 : بنية مبيعات الطاقة الكهربائية حسب الفئات الكبرى للمستهلكين خلال سنة 2017 (بالميكواط ساعة)

Tableau 2 : Structure de vente d'électricité par groupes d'abonnés 2017(MWH)

Province	الأسر Ménages		الإدارات Administrations		الإضاءة العمومية Eclairage public		فئات أخرى Autres		الأقاليم
	م.ع	م.م	م.ع	م.م	م.ع	م.م	م.ع	م.م	
	N.A	V	N.A	V	N.A	V	N.A	V	
Guelmim	52 430	56 320	567	2209	233	6988	6595	8678	كلميم
Sidi Ifni	39 801	27 290	686	1177	436	2900	3204	4491	يسدي إفني
Assa Zag	5507	6217	186	949	29	1198	659	980	اسا الزاك
Tan Tan	23 534	26 866	253	1368	71	3164	2984	4268	طانطان
Total	121 272	116 693	1692	5703	769	14 250	13 442	18 417	المجموع

Source : Services ONE

المصدر: مصالح المكتب الوطني للكهرباء

الجدول 2 : بنية مبيعات الطاقة الكهربائية حسب الفئات الكبرى للمستهلكين خلال سنة 2017 (بالميكواط ساعة) (تابع)

Tableau 2 : Structure de vente d'électricité par groupes d'abonnés en 2017 (MWH)( suite)

Province	وحدات فلاحية Unités agricoles		وحدات صناعية Unités industrielles		الأقاليم
	م.ع	م.م	م.ع	م.م	
	N.A	V	N.A	V	
Guelmim	315	1093	343	1102	كلميم
Sidi Ifni	250	664	208	459	يسدي إفني
Assa Zag	7	18	53	158	اسا الزاك
Tan Tan	7	19	135	312	طانطان
Total	579	1794	739	2031	المجموع

Source : Services ONE

المصدر: مصالح المكتب الوطني للكهرباء

## Chapitre 6 : Conservation foncière

### لائحة الجداول **liste des tableaux**

Tableau 1: Répartition des réquisitions déposées par conservation foncière et par milieu de résidence 2017

الجدول 1: توزيع طلبات التحفيظ حسب المحافظة العقارية ووسط الإقامة 2017

Tableau 2 : Répartition des titres fonciers par conservation foncière et par milieu de résidence 2017

الجدول 2: توزيع عدد رسوم العقارية حسب المحافظة العقارية ووسط الإقامة 2017

Tableau 3 : Evolution de nombre des titres fonciers établis suite aux immatriculations par conservation foncière

الجدول 3 : تطور عدد رسوم العقارية المنجزة الناتجة عن التحفيظ حسب المحافظة العقارية

(-)Données non communiquées

(-) معطيات غير متوفرة

الجدول 1: توزيع طلبات التحفيظ حسب المحافظة العقارية ووسط الإقامة 2017

Tableau 1: Répartition des réquisitions déposées par conservation foncière et par milieu de résidence 2017

Province	الوسط الحضري Urbain	الوسط القروي Rural	المجموع العام Ensemble	الأقاليم
Guelmim	337	64	401	كلميم
Tan Tan	00	11	11	طانطان
Sidi Ifni	-	-	-	سيدي إفني
Assa Zag	01	05	06	اسا الزاك
Total	338	80	418	المجموع

Source : l'agence nationale de la conservation foncière, du Cadastre et de la Cartographie (ANCFCC), Guelmim

المصدر: الوكالة الوطنية للمحافظة العقارية والمسح العقاري و الخرائطية بكلميم

الجدول 2: توزيع عدد الرسوم العقارية حسب المحافظة العقارية ووسط الإقامة 2017

Tableau 2 : Répartition des titres fonciers par conservation foncière et par milieu de résidence 2017

Province	الوسط الحضري Urbain	الوسط القروي Rural	المجموع العام Ensemble	الأقاليم
Guelmim	1044	2370	3415	كلميم
Tan Tan	-	-	-	طانطان
Sidi Ifni	--	-	-	سيدي إفني
Assa Zag	04	00	04	اسا الزاك
Total	1048	2370	*3418	المجموع

Source : l'agence nationale de la conservation foncière, du Cadastre et de la Cartographie (ANCFCC), Guelmim

المصدر: الوكالة الوطنية للمحافظة العقارية والمسح العقاري و الخرائطية بكلميم

\* بما فيها 2510 رسم عقاري ناتج عن التحفيظ

الجدول 3 : تطور عدد الرسوم العقارية المنجزة الناتجة عن التحفيظ حسب المحافظة العقارية

Tableau 3 : Evolution de nombre des titres fonciers établis suite aux immatriculations par conservation foncière

Années	2017	2016	2015	السنوات
Guelmim	2492	895	350	كلميم

Source : l'agence nationale de la conservation foncière, du Cadastre et de la Cartographie (ANCFCC), Guelmim

المصدر: الوكالة الوطنية للمحافظة العقارية والمسح العقاري و الخرائطية بكلميم .



لائحة الجداول  
liste des tableaux

Tableau 1: Répartition de permis des carrières permanentes et quotas pour réalisation des projets publics et association des camionneurs 2017

الجدول 1 : توزيع عدد رخص المقالع الدائمة ومقالع لانجاز المشاريع العمومية وجمعيات أرباب الشاحنات حسب الاقاليم لسنة 2017

Tableau 2: Répartition des permis de forage des puits par province 2017

الجدول 2 : توزيع عدد رخص حفر الآبار و الاثقاب حسب الأقاليم 2017

Tableau 3: Répartition par province des forages de reconnaissance de 2017

الجدول 3 : توزيع نفقات عملية التنقيب عن المياه الجوفية بواسطة الاثقاب الاستكشافية حسب الأقاليم 2017

(-)Données non communiquées

(-) معطيات غير متوفرة

الجدول 1 : توزيع عدد رخص المقالع الدائمة ومقالع لانجاز المشاريع العمومية وجمعيات ارباب الشاحنات حسب الاقاليم لسنة 2017

Tableau 1: Répartition de permis des carrières permanentes et quotas pour réalisation des projets publics et association des camionneurs 2017

Province	Associations des camionneurs جمعيات أرباب الشاحنات	Quotas pour réalisation des projets publics مقالع لانجاز مشاريع عمومية	Carrières permanentes مقالع دائمة	الإقليم
Guelmim	03	02	04	كلميم
Assa Zag	00	02	04	اسا الزاك
Tan Tan	01	00	03	طانطان
Sidi Ifni	04	01	04	سيدي إفني
Total Région	08	05	15	المجموع

source : Agence Du Bassin Hydraulique De Daraa Oued Noun

المصدر : وكالة الحوض المائي لدرعة واد نون

الجدول 2 : توزيع عدد رخص حفر الابار و الاثقاب حسب الاقاليم 2017

Tableau 2: Répartition des permis de forage des puits par province 2017

Province	Puits autorisées		الإقليم
	Nombre de puits autorisés	Superficie irriguée	
Guelmim	916	2980.16	كلميم
Tan Tan	79	46.24	طانطان
Assa Zag	55	235.8	أسا الزاك
Sidi Ifni	24	53	سيدي إفني
Total	1074	3315.2	المجموع

source : Agence Du Bassin Hydraulique De Daraa Oued Noun

المصدر : وكالة الحوض المائي لدرعة واد نون

الجدول 3 : توزيع نفقات عملية التنقيب عن المياه الجوفية بواسطة الأثقاب الاستكشافية حسب الاقاليم 2017

Tableau 3 Répartition par province des forages de reconnaissance de 2017

Provinces	Montant en (M DH) الكلفة (بمليون درهم)	Nombre de forages عدد الأثقاب	الأقاليم
Guelmim	285 226.67	4	كلميم
Sidi Ifni	1 640 053.33	23	سيدي إفني
Assa Zag	-	-	أسا الزاك
Tan Tan	-	-	طانطان
Total	1 925 280.00	27	المجموع

source : Agence Du Bassin Hydraulique De Daraa Oued Noun

المصدر : وكالة الحوض المائي لدرعة واد نون

الجزء الخامس

المالية، التعاونيات، الإستثمار و الحسابات الجهوية

Partie5

**FINANCE, COOPERATIVES,  
INVESTISSEMENT, ET COMPTES  
REGIONAUX**

لائحة الجداول  
liste des tableaux

Tableau 1: Situation des prises en charge, recouvrements en 2017	الجدول 1: وضعية التحملات والتحصيلات المالية 2017
Tableau 2 : Montant des prises en charge selon le type d'impôt en 2015	الجدول 2: مبلغ تحملات الخزينة حسب نوعية الضريبة لسنة 2015
Tableau 3 : Implantation bancaire selon les provinces 2017	الجدول 3: الشبائيك البنكية المتواجدة بالأقاليم 2017
Tableau 4 : Agences bancaires selon les provinces en 2017	الجدول 4: عدد الوكالات البنكية حسب الأقاليم 2017
Tableau 5 : Dépôts et crédits bancaires en décembre 2017	الجدول 5 : الودائع البنكية والقروض الممنوحة في دجنبر 2017 ( بآلاف الدراهم )

(-)Données non communiquées

(-) معطيات غير متوفرة

Tableau 1: Situation des prises en charge, recouvrements en 2017

(DHS 1000)

(بآلاف الدرهم)

Province	التحملات المالية Prises en charge	التحصيلات Recouvrements	الباقى استخلاصه Reste à recouvrir	الأقاليم
Guelmim	88518	7304	80832	كلميم
Ass- Zag	--	--	--	اسا الزاك
Tan Tan	--	--	--	طانطان
Sidi Ifni	--	--	--	سيدي إفني
Total	88518	7304	80832	المجموع

source :trésorerie générale- Guelmim المصدر: مصالح الخزينة العامة -كلميم

Tableau 2 : Montant des prises en charge selon le type d'impôt en 2015

(DHS 1000)

(بآلاف الدرهم)

Type De Recettes	سيدي إفني Sidi Ifni	طانطان Tan Tan	اسا الزاك Assa-Zag	كلميم Guelmim	نوع الضريبة
Imp com (Patente)	-	-	362	12978	ضريبة الباتانتا
iS/p.a	-	-	-	-	الضريبة على الشركات من أجل السندات
Imp sur les benifices professionnels	-	-	-	6	الضريبة على الأرباح المهنية
Taxe urbaine	-	-	-	25411	الضريبة الحضرية
taxe sur profits immobiliers	-	-	-	386	الضريبة على الأرباح العقارية
Contribution Sur Les Revenus exonères de Igr	-	-	-	-	المساهمة في الدخل المعفى من الضريبة العامة على الدخل
Participation De Solidarite Nationale	-	-	-	29	ضريبة التضامن الوطني
Contrubution liberatoire Sur Tva	-	-	-	-	المساهمة في الضريبة على القيمة المضافة
C.L/ I.S	-	-	-	-	المساهمة الابرائية على الضريبة على الشركات
Impot Sur Les Societes (Is)	-	-	-	6384	الضريبة على الشركات
Taxe De Licence	33	-	-	516285	ضريبة الرخص
Tva	-	-	-	93	الضريبة على القيمة المضافة
C.l/ igr	-	-	-	-	المساهمة الابرائية على الضريبة العامة على الدخل
igr	328	210.435	304	5793	الضريبة العامة على الدخل
Autres : majoration de retard/ rols	3033	-	-	32268	أنواع أخرى: ضرائب تأخير الأداء
Total	3394	210.435	666	599633	المجموع

source :trésorerie générale المصدر: مصالح الخزينة العامة

الجدول 3 : الشبابيك البنكية المتواجدة بالأقاليم 2017

Tableau 3 : Implantation bancaire selon les provinces 2017

Provinces	عدد الشبابيك القارة Guichets Permanents	الأقاليم
Guelmim	29	كلميم
Assa- Zag	04	أسا الزاك
Tan Tan	13	طانطان
Sidi Ifni	11	سيدي إفني
Total	57	المجموع

source :Banque al Maghreb Agadir

المصدر : بنك المغرب وكالة أكادير

الجدول 4 : عدد الوكالات البنكية حسب الأقاليم 2017

Tableau 4 : Agences bancaires selon les provinces 2017

Banque	كلميم Guelmim	اسا الزاك Assa-Zag	طانطان Tan Tan	سيدي إفني Sidi Ifni	مجموع الجهة Total	البنك
- BANQUE POPULAIRE	05	01	02	01	09	البنك الشعبي
- BMCE	02	-	03	01	06	البنك المغربي للتجارة الخارجية
- C.A.M	02	-	01	01	04	الصندوق الوطني للقرض الفلاحي
- SO . GENERALE	02	-	-	-	02	الشركة العامة للأبنك
BARID BANK	11	02	05	06	24	البريد بنك
-C.I.H	01	-	01	-	02	ق.العقاري والسياحي
-CDM	01	-	-	-	02	مصرف المغرب
- ATTIJARI Wafa BANK	05	01	01	02	09	التجاري وفاء بنك
Total	29	04	13	11	57	المجموع

source :Banque al Maghreb Agadir

المصدر : بنك المغرب وكالة أكادير

الجدول 5 : الودائع البنكية والقروض الممنوحة في دجنبر 2017 ( بالآلاف الدراهم )

Tableau 5 : Dépôts et crédits bancaires en décembre 2017

Province	31 – 12– 2017		الأقاليم
	ودائع Dépôts	قروض Crédits	
Guelmim	2 679 964	757 210	كلميم
Assa- Zag	88 545	63 619	أسا الزاك
Tan Tan	870 395	224 927	طانطان
Sidi Ifni	667 194	75 575	سيدي إفني
Total	4 306 098	1 121 331	المجموع

source :banque al Maghreb Agadir

المصدر : بنك المغرب وكالة أكادير

### لائحة الجداول liste des tableaux

Tableau 1 : Réparation des coopératives par secteur d'activité et par province 2015

الجدول 1: توزيع التعاونيات حسب القطاع والإقليم سنة 2015

Tableau 2 : Coopératives agricoles par catégorie et par province fin 2015

الجدول 2 : توزيع التعاونيات الفلاحية حسب قطاع النشاط و الإقليم نهاية سنة 2015

(-)Données non communiquées

(-) معطيات غير متوفرة

الجدول 1 : توزيع التعاونيات حسب القطاع والإقليم سنة 2015

Tableau 1 : Réparation des coopératives par secteur d'activité et par province 2015

Provinces	قطاع الفلاحة Agriculture	قطاع التجارة بالتقسيط Commerce (Détail)	قطاع الصيد البحري Pêche	قطاع الصناعة التقليدية Artisanat	قطاعات أخرى Autres	المجموع Total	الأقاليم
Guelmim	325	02	-	137	20	484	كلميم
Assa- Zag	273	01	-	178	07	459	اسا الزاك
Tan Tan	46	-	07	21	01	75	طانطان
Sidi Ifni	122	-	03	08	06	139	سيدي إفني
Total	766	03	10	344	34	1157	المجموع

source :Délégation régionale d'ODECO

المصدر : المندوبية الجهوية لمكتب تنمية التعاون

الجدول 2 : توزيع التعاونيات الفلاحية حسب قطاع النشاط و الإقليم نهاية سنة 2015

Tableau 2 : Coopératives agricoles par catégorie et par province fin 2015

Branche d'activité	كلميم Guelmim	أسا الزاك Assa- Zag	طانطان Tan-Tan	سيدي إفني Sidi Ifni	المجموع Total	قطاع النشاط
Collecte et commercialisation de lait	12	14	02	03	31	تجميع وتسويق الحليب
Utilisation de matériel agricole (Cuma)	13	01	-	-	14	استعمال العتاد الفلاحي
Approvisionnement	05	07	01	01	14	التموين
Elevage	149	192	36	17	394	تربية الماشية
Apiculture	69	28	03	76	176	تربية النحل
Autres	61	31	04	17	113	زراعات أخرى
Total	309	273	46	114	742	المجموع

source :Délégation régionale d'ODECO

المصدر : المندوبية الجهوية لمكتب تنمية التعاون



لائحة الجداول **liste des tableaux**

Tableau 1: Répartition des certificats négatifs selon la nature juridique et selon les secteurs d'activités 2017

الجدول 1: توزيع الشواهد السلبية المقدمة حسب الصفة القانونية للشركات وحسب القطاعات الإنتاجية 2017

Tableau 2: Répartition des entreprises créent selon la nature juridique et selon les secteurs d'activités 2017

الجدول 2: توزيع عدد المقاولات المحدثّة حسب الصفة القانونية وحسب القطاعات الإنتاجية 2017

Tableau 3: Répartition des projets d'investissement par secteurs d'activités, par montant d'investissement et emplois prévus 2017

الجدول 3: تركيبة مشاريع الاستثمار حسب قطاع المناصب المتوقعة سنة الإنتاج ، حجم الاستثمار وعدد 2017

(-)Données non communiquées

(-) معطيات غير متوفرة

الجدول 1: توزيع الشواهد السلبية المقدمة حسب الصفة القانونية للشركات وحسب القطاعات الإنتاجية 2017

Tableau 1: Répartition des certificats négatifs selon la nature juridique et selon les secteurs d'activités 2017

Secteurs activité	الصفة القانونية Nature juridique						المجموع 2+1 Total 1+2	القطاعات الإنتاجية
	الشركات المجهولة الاسم Sociétés anonymes	الشركات ذات المسؤولية المحدودة SARL	شركات التضامن Sociétés en nom collectif	آخرون autres	مجموع الأشخاص المعنويين Total personnes morales (1)	مجموع الأشخاص الذاتيين Total personnes physiques (2)		
<b>industrie</b>	00	01	04	00	05	00	05	الصناعة
<b>agriculture / pêche</b>	00	03	03	00	06	00	06	الزراعة/الصيد
<b>BTP</b>	00	94	25	00	119	07	126	البناء والأشغال
<b>EM</b>	00	03	02	00	05	00	05	الطاقة والمعادن
<b>Tourisme</b>	00	02	04	00	6	00	06	السياحة
<b>Artisanat</b>	00	00	02	00	02	01	03	الصناعة التقليدية
<b>Commerce</b>	00	49	26	03	78	12	90	التجارة
<b>Services divers</b>	00	90	72	00	162	40	202	خدمات مختلفة
<b>Total</b>	00	242	138	03	383	60	443	مجموع

Source : Centres régionaux d'investissement- Guelmim Oued Noun

المصدر : المراكز الجهوية للاستثمار-كلميم واد نون

الجدول 2 : توزيع عدد المقاولات المحدثه حسب الصفة القانونية وحسب القطاعات الإنتاجية 2017

Tableau 2: Répartition des entreprises créent selon la nature juridique et selon les secteurs d'activités 2017

Secteurs activité	الصفة القانونية Nature juridique							حجم الاستثمار بالمليون درهم Investissement (M Dhs )	المناصب المحدثة Emplois génères	القطاعات الإنتاجية
	الشركات المجهرولة الاسم SA	الشركات ذات المسؤولية المحدودة SARL	شركات التضامن SNC	مختلفة Divers	مجموع الأشخاص المعنويين Total P.M (1)	مجموع الأشخاص الذاتيين Total P.P (2)	إجمالي الوحدات Total Unités			
Industrie (a)	00	00	03	00	03	00	03	-	-	الصناعة (1)
Indust. de textile et cuir	00	00	00	00	00	00	00	-	-	صناعة النسيج والجلد
Indust. agro-alimentaire	00	00	01	00	01	00	01	-	-	الصناعة الغذائية
Indst.Du bois, papier, carton	00	00	00	00	00	00	00	-	-	صناعة الخشب والورق والكارطون
Indust.Metal, metallur et électrique	00	00	01	00	01	00	01	-	-	الصناعة المعدنية والكهربائية
Indust. Chimique et para chimique	00	00	01	00	01	00	01	-	-	الصناعات الكيميائية والشبه كيميائية
Autres secteurs (b)	00	104	105	02	211	82	293	-	-	قطاعات أخرى (ب)
Agriculture /pêche	00	01	01	00	02	00	02	-	-	الفلاحة / الصيد
BTP	00	46	26	00	72	14	86	-	-	البناء والأشغال
Energie, mines	00	01	00	00	01	00	01	-	-	الطاقة والمعادن
Tourisme	00	00	02	00	02	00	02	-	-	السياحة
Artisanat	00	00	03	00	03	02	05	-	-	الصناعة التقليدية
Commerce	00	27	12	02	41	57	98	-	-	التجارة
Services divers	00	29	61	00	90	09	99	-	-	خدمات مختلفة
Total (a) +(b)	00	104	108	02	214	82	296	-	-	مجموع أ ب

Source : Centres régionaux d'investissement- Guelmim Oued Noun

المصدر : المراكز الجهوية للاستثمار-كلميم واد نون

الجدول 3 : تركيبة مشاريع الاستثمار حسب: قطاع الإنتاج، حجم الاستثمار، وعدد المناصب المتوقعة 2017

Tableau 3: Répartition des projets d'investissement par secteurs d'activités, par montant d'investissement et emplois prévus 2017

Secteur activité	حجم الاستثمار أقل من 200 مليون درهم Investissements < 200MDH*			حجم الاستثمار أكثر من 200 مليون درهم Investissements > =200MDH*			القطاعات الإنتاجية
	Nombre de projets عدد المشاريع	Montant d'investissement حجم الاستثمار	Emplois prévus المناصب المرتبقة	Nombre de projets عدد المشاريع	Montant d'investissement حجم الاستثمار	Emplois prévus المناصب المرتبقة	
<b>Industrie (a)</b>	09	318.2	250	-	-	-	الصناعة (أ)
<b>Indus. de textile et cuir</b>	-	-	-	-	-	-	صناعة النسيج والجلد
<b>Indus. agro-alimentaire</b>	-	-	-	-	-	-	الصناعة الغذائية
<b>Indus. Du bois, papier, carton</b>	-	-	-	-	-	-	صناعة الخشب والورق والكارطون
<b>Indus.Metal,metal lur,et électrique</b>	-	-	-	-	-	-	الصناعة المعدنية والكهربائية
<b>Indus. Chimique et para chimique</b>	-	-	-	-	-	-	الصناعات الكيميائية والشبه كيميائية
<b>Industrie (Exploitation de Carrières)</b>	-	-	-	-	-	-	الصناعة ( ) استغلال المقالع
<b>autres secteurs (b)</b>	17	01	712	-	-	-	قطاعات أخرى (ب)
<b>BTP</b>	04	150.43	218	-	-	-	البناء والأشغال
<b>Energie, mines</b>	02	182.5	48	-	-	-	الطاقة والمعادن
<b>Tourisme</b>	07	166.07	195	-	-	-	السياحة
<b>Artisanat</b>	01	155.76	192	-	-	-	الصناعة التقليدية
<b>Commerce</b>	01	08	15	-	-	-	التجارة
<b>Services divers</b>	02	13.75	44	-	-	-	خدمات مختلفة
<b>Total (a) +(b)</b>	26	994.71	962	-	-	-	مجموع (أ)+(ب)

Source : Centres régionaux d'investissement- Guelmim Oued Noun

المصدر : المراكز الجهوية للاستثمار-كلميم واد نون

## Chapitre 4 : Comptes régionaux

### لائحة الجداول liste des tableaux

Tableau 1 : Croissance du PIB de la région Guelmim oued Noun entre 2016 et 2017	الجدول 1: نمو الناتج الداخلي الإجمالي لجهة كلميم واد نون بين سنتي 2016 و 2017
Tableau 2 : Le produit intérieur brut par région et par tête 2016 et 2017	الجدول 2: الناتج الداخلي الإجمالي حسب الجهات والفرد لسنتي 2016 و 2017
Tableau 3 : Dépenses de consommation finale des ménages dans la région de guelmim Oued noun pour 2016 et 2017	الجدول 3 : نفقات الاستهلاك النهائي للأسر بجهة كلميم واد نون لسنتي 2016 و 2017
Tableau 4 : Le produit interieur brut par secteur d'activité dans la région de guelmim Oued noun en million de dh pour 2016 et 2017	الجدول 4: الناتج الداخلي الإجمالي حسب النشاط الاقتصادي لجهة كلميم واد نون لسنتي 2016 و 2017
Tableau 5 : Contributions le produit intérieur brut par secteur d'activité dans la région de Guelmim oued Noun en millions de dirhams pour 2016 et 2017(en %)	الجدول 5: توزيع الناتج الداخلي الإجمالي حسب النشاط الاقتصادي لجهة كلميم واد نون لسنتي 2016 و 2017 (بالنسبة المئوية)
Tableau 6 : Produit intérieur brut (aux prix courants) par branche d'activité et dépenses de consommation finale des ménages pour 2016 et 2017 (Région de Guelmim-Oued Noun)	الجدول 6: الناتج الداخلي الإجمالي حسب الشعب الإقتصادية و نفقات الإستهلاك النهائي للأسر لجهة كلميم واد نون لسنتي 2016 و 2017

الجدول 1: نمو الناتج الداخلي الإجمالي لجهة كلميم واد نون بين سنتي 2016 و 2017

Tableau 1 : croissance du PIB de la région Guelmim oued Noun entre 2016 et 2017

Région	المساهمة في النمو Contribution à la croissance		نسبة النمو Croissance En %		الناتج الداخلي الإجمالي بملايين الدراهم Le PIB ( en millions de dirhams)		الجهة
	2017	2016	2017	2016	2017	2016	
Guelmim Oued - Noun	0.1	0.1	9.1	6.3	15085	14128	كلميم واد نون
Total national	4.2	1.1	4.2	1.1	1063351	1013229	المجموع الوطني

Source : direction de la comptabilité nationale

المصدر: مديرية المحاسبة الوطنية

الجدول 2: الناتج الداخلي الإجمالي حسب الجهات والفرد لسنتي 2016 و 2017

Tableau 2 : le produit intérieur brut par région et par tête 2016 et 2017

Région	الناتج الداخلي الإجمالي حسب الفرد Le PIB par tête en (dh)		الناتج الداخلي الإجمالي حسب الجهات بالنسبة المئوية Structure du PIB en (%)		الناتج الداخلي الإجمالي بملايين الدراهم Le PIB en millions de dirhams		الجهة
	2017	2016	2017	2016	2017	2016	
Guelmim Oued - Noun	34 317	32 301	1.4	1.4	15085	14128	كلميم واد نون

Source : direction de la comptabilité nationale

المصدر: مديرية المحاسبة الوطنية

الجدول 3 : نفقات الاستهلاك النهائي للأسر بجهة كلميم واد نون لسنتي 2016 و 2017

Tableau 3 : dépenses de consommation finale des ménages dans la région de Guelmim oued Noun pour 2016 et 2017

Région	نفقات الاستهلاك النهائي للأسر حسب الفرد Les dépenses de consommation finale des ménages par tête en (DH)		نفقات الاستهلاك النهائي للأسر بالنسبة المئوية Structure de D C F M, en (%)		نفقات الاستهلاك النهائي للأسر بملايين الدراهم Le D C F M en millions de dirhams		الجهة
	2017	2016	2017	2016	2017	2016	
Guelmim Oued - Noun	16138	15691	1.2	1.2	7094	6863	كلميم واد نون
Total national	17 499	17006	100	100	609882	586461	المجموع الوطني

Source : direction de la comptabilité nationale

المصدر: مديرية المحاسبة الوطنية

الجدول 4: الناتج الداخلي الإجمالي حسب النشاط الاقتصادي لجهة كلميم واد نون لسنتي 2016 و 2017 (بملايين الدراهم)  
 Tableau 4 : le produit intérieur brut par secteur d'activité dans la région de Guelmim oued Noun (en millions de dirhams) pour 2016 et 2017

Région	القطاع الثالثي Secteur Tertiaire		القطاع الثانوي Secteur Secondaire		القطاع الأولي Secteur Primaire		الجهة
	2016	2017	2016	2017	2016	2017	
Guelmim Oued - Noun	9697	10548	1452	1592	1547	1496	كلميم واد نون
Total National	121554	131419	262348	278087	121554	131419	المجموع الوطني

Source : direction de la comptabilité nationale

المصدر: مديرية المحاسبة الوطنية

الجدول 5: توزيع الناتج الداخلي الإجمالي حسب النشاط الاقتصادي لجهة كلميم واد نون لسنتي 2016 و 2017 (بالنسبة المئوية)  
 Tableau 5 : contributions le produit intérieur brut par secteur d'activité dans la région de Guelmim oued Noun en millions de dirhams pour 2016 et 2017(en %)

Région	القطاع الثالثي Secteur Tertiaire		القطاع الثانوي Secteur Secondaire		القطاع الأولي Secteur Primaire		الجهة
	2016	2017	2016	2017	2016	2017	
Guelmim Oued - Noun	2,0	1,9	0,6	0,6	1,1	1,3	كلميم واد نون
Total National	100	100	100	100	100	100	المجموع الوطني

Source : direction de la comptabilité nationale

المصدر: مديرية المحاسبة الوطنية

الجدول 6: الناتج الداخلي الإجمالي (بالأسعار الحالية) حسب الشعب الاقتصادية و نفقات الإستهلاك النهائي للأسر لجهة كلميم واد نون لسنتي 2016 و 2017

Tableau 6 : Produit intérieur brut (aux prix courants) par branche d'activité et dépenses de consommation finale des ménages pour 2016 et 2017 (Région de Guelmim-Oued Noun)

Secteur d'activité économique	Part dans le total national en % الحصة من المجموع الوطني بالنسبة المئوية		Valeur (en millions de DH) القيمة بالمليون درهم		évolution en % التطور بالنسبة المئوية	قطاع النشاط الاقتصادي
	2016*	2017**	2016*	2017**		
Agriculture	0,4	0,4	485	510	5,1	الفلاحة
Pêche	9,6	8,7	1062	986	-7,2	الصيد
Industrie extractive et de transformation	0,2	0,3	431	493	14,5	الصناعة الإستخراجية والتحويلية
Production et distribution d'électricité et d'eau	0,8	0,9	198	249	25,8	إنتاج وتوزيع الكهرباء والماء
Bâtiment et travaux publics	1,4	1,4	824	850	3,2	البناء والأشغال العامة
Commerce	1	1	786	826	5,1	التجارة
Hôtels et restaurants	0,5	0,5	112	127	13	الفنادق والمطاعم
Transports, postes et télécommunications	0,8	0,9	481	532	10,7	النقل, البريد والمواصلات
Activités financières et assurances	0,1	0,1	57	61	6,7	الأنشطة المالية والتأمين
Immobilier, location et services rendus aux entreprises	1,2	1,4	1365	1572	15,1	لعقار, التأجير والخدمات لفائدة الشركات
Administration publique générale et sécurité sociale	5,3	5,5	4994	5307	6,3	الإدارة العامة والضمان الإجتماعي
Education, santé et action sociale	2,1	2,3	1721	1941	12,8	التعليم, الصحة والعمل الإجتماعي
Autres services non financiers	1,3	1,3	180	182	1,2	خدمات أخرى غير مالية
Total Valeur ajoutée au prix de base	1,4	1,5	12696	13636	7,4	إجمالي القيمة المضافة بالسعر الأساسي
Impôts sur les produits nets de subventions	1,2	1,2	1432	1449	1,2	الضرائب على صافي الدعم
Produit intérieur brut	1,4	1,4	14128	15085	6,8	الناتج الداخلي الإجمالي
Dépenses de consommation finale des ménages	1,2	1,2	6863	7094	3,4	نفقات الإستهلاك النهائي للأسر

Source : direction de la comptabilité nationale

المصدر: مديرية المحاسبة الوطنية

\*Données définitives \*\* données semi-définitives



### Signes conventionnels utilisés

### المصطلحات المستعملة

IPC : Indice des Prix a la Consommation

ر.ا.أ: الرقم الاستدلالي للأثمان

### لائحة الجداول liste des tableaux

Tableau 1 : Evolution de l'IPC à Guelmim entre 2016 et 2017 par groupe de produits

الجدول 1: تطور ر.ا.أ بكلميم ما بين 2016 و 2017 حسب مجموعة المواد

Tableau 2 : Evolution annuelle de l'IPC entre 2016 Et 2017

الجدول 2: التطور ل ر.ا.أ ما بين 2016 و 2017 السنوي

Tableau 3 : Evolution mensuelle de l'IPC à Guelmim entre 2015 Et 2017

الجدول 3: التطور الشهري ل ر.ا.أ بكلميم ما بين 2015 و 2017

الجدول 1: تطور ر.أ.أ ما بكلميم بين 2016 و 2017 حسب مجموعة المواد

Tableau 1 : Evolution de l'IPC à Guelmim entre 2016 et 2017 par groupe de produit

Groupe De Produits	2016	2017	مجموعة المواد
<b>Produits alimentaires</b> المواد الغذائية			
<b>Produits alimentaires et boissons non alcoolisées</b>	124.5	125.5	المواد الغذائية والمشروبات غير الكحولية
<b>Boissons alcoolisées et tabac</b>	122.7	123.8	المشروبات الكحولية و التبغ
<b>Alimentaires non produits</b> المواد غير الغذائية			
<b>Articles d'habillements et chaussures</b>	107	106.6	الملابس والأحذية
<b>Logements, eau, électricité et autres combustibles</b>	112.3	112.9	السكن والماء والكهرباء والغاز ومحروقات أخرى
<b>Meubles, articles de ménages et entretien courant du foyer</b>	109.7	109.9	الأثاث والأدوات المنزلية والصيانة العادية للمنزل
<b>Santé</b>	102.5	102.5	الصحة
<b>Transport</b>	104.2	106.8	النقل
<b>Communication</b>	69.2	69.2	المواصلات
<b>Loisirs et culture</b>	100.3	100.3	الترفيه والثقافة
<b>Enseignement</b>	144.8	144.8	التعليم
<b>Restaurants et hôtels</b>	122.5	122.5	مطاعم وفنادق
<b>Biens et services divers</b>	109.1	111	مواد وخدمات أخرى
<b>Indice général</b>	116	116.8	الرقم الإستهلاكي العام
<b>Variation (en %)</b>	1.3	0.7	(%) نسبة التغير

Source : le Haut Commissariat au Plan

المصدر: المندوبية السامية للتخطيط

Tableau 2 : Evolution annuelle de l'IPC entre 2016 Et 2017

Villes	Indices moyens annuels		
	2016	2017	Var. %
<b>Agadir</b>	115,4	115,8	0,3
<b>Casablanca</b>	119,5	120,6	0,9
<b>Fès</b>	117,1	118,3	1,0
<b>Kénitra</b>	116,0	116,5	0,4
<b>Marrakech</b>	117,0	118,3	1,1
<b>Oujda</b>	115,3	116,1	0,7
<b>Rabat</b>	115,1	115,7	0,5
<b>Tétouan</b>	116,3	117,9	1,4
<b>Meknès</b>	120,1	120,0	-0,1
<b>Tanger</b>	119,1	120,2	0,9
<b>Laâyoune</b>	116,5	118,9	2,1
<b>Dakhla</b>	117,4	118,3	0,8
<b>Guelmim</b>	116,0	116,8	0,7
<b>Settat</b>	116,1	117,0	0,8
<b>Safi</b>	111,6	112,8	1,1
<b>Beni-Mellal</b>	115,6	116,8	1,0
<b>Al-hoceima</b>	117,9	118,4	0,4
<b>Ensemble</b>	117,1	117,9	0,7

Source : le Haut Commissariat au Plan

المصدر: المندوبية السامية للتخطيط

الجدول 3: التطور الشهري ل.ر.أ. بكلميم ما بين 2015 و 2017

Tableau N° 3 : Evolution mensuelle de l'IPC à Guelmim entre 2015 et 2017

Mois الشهر	Janvier يناير	Fevrier فبراير	Mars مارس	Avril ابريل	Mai مايو	Juin يونيو
2015	114	113,6	113,4	114,1	113	112,9
2016	114,2	115,1	115,3	116,1	115,6	115,8
2017	115,6	115,7	115,4	115,9	115,8	116,2

Mois الشهر	Juillet يوليو	Aout غشت	Septembre شتنبر	Octobre أكتوبر	Novembre نونبر	Décembre دجنبر
2015	115,6	115	115,5	115,6	114,7	114,9
2016	115,8	116,1	117,5	116,7	116,4	115,4
2017	115,8	116,2	117,6	118,6	118,4	119,6

Source : le Haut Commissariat au Plan

المصدر: المندوبية السامية للتخطيط

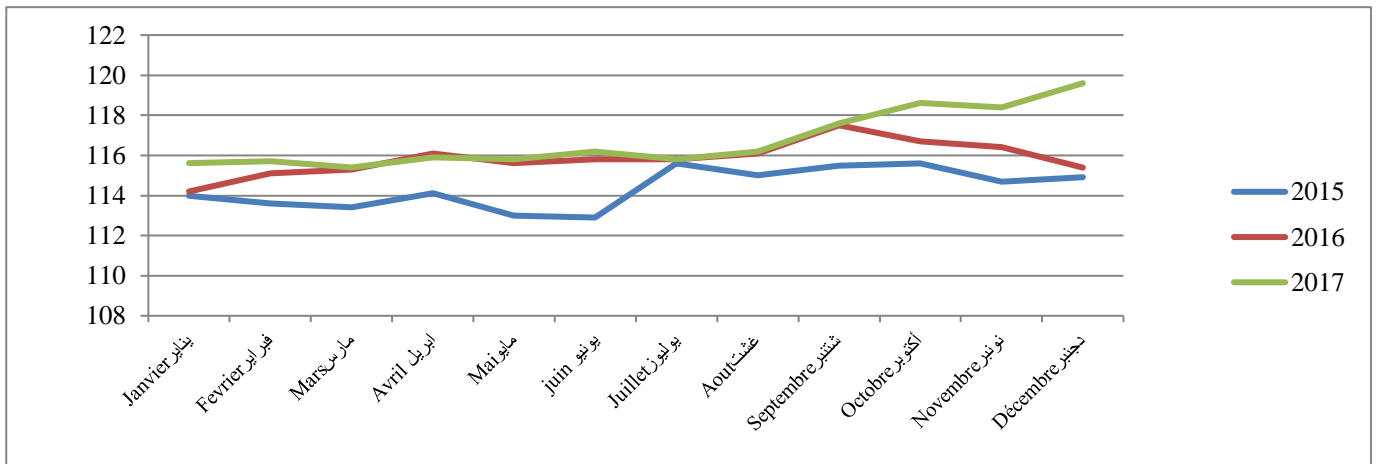

الجزء السادس  
البيئة و المناخ

Partie 6

**L'ENVIRONNEMENT ET CLIMATOLOGIE**

## لائحة الجداول **liste des tableaux**

<b>Environnement</b>	<b>البيئة</b>
Tableau 1 : Production des déchets ménagers dans la région Guelmim oued Noun entre 2015 et 2017	الجدول 1: إنتاج النفايات المنزلية بجهة كلميم واد نون ما بين 2015 و2017
Tableau 2 : Quantité des déchets médicaux dans la région guelmim oued noun entre 2015 et 2017 (en tone)	الجدول 2 كمية النفايات الطبية بجهة كلميم واد نون ما بين 2015 و2017
<b>Climat</b>	<b>المناخ</b>
Tableau 3: Données générales sur les mouvements du vent 2017	الجدول 3: معطيات عامة حول حركة الرياح 2017
Tableau 4 : Données générales sur les Précipitations 2017	الجدول 4: معطيات عامة حول تساقطات الأمطار 2017

الجدول 1: إنتاج النفايات المنزلية بجهة كلميم واد نون ما بين 2015 و2017

Tableau 1: Production des déchets ménagers dans la région guelmim oued Noun (milieu urbain) entre 2015 et 2017

الجهة	2015 ط / السنة T / année	2016 ط / السنة T / année	2017 ط / السنة T / année	الجهة
كلميم واد نون	72 520	73 728	74 937	كلميم واد نون

المصدر: المديرية الجهوية المكلفة بالتنمية المستدامة - كلميم واد نون source: Direction régionale chargée de développement durable - Guelmim oued noun

الجدول 2: كمية النفايات الطبية بجهة كلميم واد نون ما بين 2015 و2017

Tableau 2: Quantité des déchets médicaux dans la région Guelmim oued Noun entre 2015 et 2017

الجهة	2015 ط / السنة T / année	2016 ط / السنة T / année	2017 ط / السنة T / année	الجهة
كلميم واد نون	68	68	68	كلميم واد نون

المصدر: النشرة الإحصائية للمغرب 2017 source: Annuaire statistique du Maroc 2017

المصدر: النشرة الإحصائية للمغرب 2017

الجدول 3: معطيات عامة حول حركة الرياح 2017

Tableau 3: Données générales sur les mouvements du vent 2017

المؤشر	العدد Nombre	المؤشر
الرياح السائدة	غربية	الرياح السائدة
قوة الرياح القصوى	86 كلم/س	قوة الرياح القصوى
عدد أيام الرياح القصوى	26 يوم	عدد أيام الرياح القصوى
عدد أيام رياح الشرقي والرياح الجنوبية الجافة	89 يوم	عدد أيام رياح الشرقي والرياح الجنوبية الجافة

المصدر: محطة الأرصاد الجوية بكلميم Source: station météorologique guelmim

المصدر: محطة الأرصاد الجوية بكلميم

الجدول 4: معطيات عامة حول تساقطات الأمطار 2017

Tableau 4: Données générales sur les Précipitations 2017

المؤشر	العدد Nombre	المؤشر
عدد أيام التساقطات	16 يوم	عدد أيام التساقطات
أقصى معدل للتساقطات خلال 24 ساعة	20,7mm	أقصى معدل للتساقطات خلال 24 ساعة
عدد ساعات التشميس	3350 ساعة	عدد ساعات التشميس

المصدر: محطة الأرصاد الجوية بكلميم Source: station météorologique guelmim

المصدر: محطة الأرصاد الجوية بكلميم

---

*Direction régional au plan*  
*Région Guelmim Oued Noun*



*المديرية الجهوية للتخطيط*  
*جهة كلميم واد نون*



*Direction régional au plan  
Région Guelmim Oued Noun  
B.P. : 291 Guelmim*

*Tél/Fax : 0528872170*

*Adresse e- mail : [hcp.dr.guelmim@hcp.ma](mailto:hcp.dr.guelmim@hcp.ma)*

*المديرية الجهوية للتخطيط*

*جهة كلميم واد نون*

*ص.ب. : 291 كلميم*

*الهاتف/الفاكس:*

*الموقع الإلكتروني:*