

ROYAUME DU MAROC
HAUT-COMMISSARIAT AU PLAN



ACTIVITE, EMPLOI ET CHOMAGE 2010

RESULTATS DETAILLES

DIRECTION DE LA STATISTIQUE

Dépôt Légal : 1995/1996

ISSN : 0851-6804

Sommaire

	Pages
<i>LISTE DES TABLEAUX</i>	5
<i>INTRODUCTION</i>	11
<i>PREMIERE PARTIE : SYNTHESE GENERALE</i>	13
1. <i>Population active : niveau, caractéristiques et tendances</i>	15
2. <i>Emploi : niveau, caractéristiques et évolution</i>	17
3. <i>Chômage et sous emploi : niveau, caractéristiques et tendances</i>	34
4. <i>Activité, emploi, chômage et sous-emploi au niveau régional</i>	50
<i>PRINCIPAUX INDICATEURS</i>	70
<i>DEUXIEME PARTIE : TABLEAUX STATISTIQUES</i>	110
0 : <i>Caractéristiques démographiques et culturelles de la population</i>	113
a: <i>Caractéristiques démographiques de la population</i>	115
b: <i>Caractéristiques culturelles de la population</i>	125
1: <i>Volume et caractéristiques de la population active</i>	143
3 : <i>Niveau du chômage et ses caractéristiques</i>	281
4 : <i>Durée hebdomadaire de travail</i>	341
5 : <i>Sous-emploi et ses caractéristiques</i>	363
6 : <i>Activité secondaire</i>	381
<i>TROISIEME PARTIE : ANNEXES</i>	393
Aperçu méthodologique	395
1. <i>Objectifs de l'enquête</i>	395
2. <i>Thèmes abordés par l'enquête</i>	395
Considérations méthodologiques.....	396
Concepts, définitions et classifications.....	397
1. <i>Caractéristiques démographiques et culturelles</i>	397
2. <i>Activité, emploi et chômage</i>	398

LISTE DES TABLEAUX

Pages

0 : Caractéristiques démographiques et culturelles de la population

a: Caractéristiques démographiques de la population

Tableau 0.1: Population selon le sexe, l'âge et le milieu de résidence.....	117
Tableau 0.2: Population âgée de 15 ans et plus selon le sexe, l'âge, l'état matrimonial et le milieu de résidence.	118
Tableau 0.3: Population selon le sexe, l'âge, le lien de parenté avec le chef de ménage	121
Tableau 0.4: Population selon le sexe, l'âge, le niveau scolaire et le milieu de résidence.....	127
Tableau 0.5: Population âgée de 15 ans et plus selon le sexe, l'âge, le diplôme et le milieu de résidence	133

1: Volume et caractéristiques de la population active

Tableau 1.1: Population selon le sexe, le type d'activité détaillé et le milieu de résidence	145
Tableau 1.2: Population selon l'âge, le type d'activité détaillé et le milieu de résidence.....	146
Tableau 1.3: Population active selon l'âge, le sexe et le milieu de résidence.	147
Tableau 1.4: Population âgée de 15 ans et plus selon le sexe, le niveau scolaire, le type d'activité et le milieu de résidence.....	148
Tableau 1.5: Population âgée de 15 ans et plus selon le sexe, le diplôme, le type d'activité et le milieu de résidence.....	153
Tableau 1.6: Population âgée de 15 ans et plus selon le sexe, le type d'activité, la région et le milieu de résidence.....	162
Tableau 1.7: Population âgée de 15 ans et plus selon le sexe, l'âge, la région et le milieu de résidence.....	171
Tableau 1.8: Population active selon le sexe, l'âge d'accès au marché du travail et le milieu de résidence	180

2 : Structures socioprofessionnelles de la population active occupée

Tableau 2.1: Population active occupée selon le sexe, l'âge et le milieu de résidence.....	183
Tableau 2.2: Population active occupée âgée de 15 ans et plus selon le sexe, l'âge, la profession principale et le milieu de résidence.....	184
Tableau 2.3: Population active occupée âgée de 15 ans et plus selon le sexe, l'âge, le statut professionnel et le milieu de résidence.	189
Tableau 2.4: Population active occupée âgée de 15 ans et plus selon le sexe, l'âge, la branche d'activité économique et le milieu de résidence.	192
Tableau 2.5: Population active occupée selon le sexe, l'âge, le secteur d'activité économique et le milieu de résidence.	201
Tableau 2.6 : Population active occupée selon le sexe, la profession principale, le statut professionnel et le milieu de résidence.....	204
Tableau 2.7: Population active occupée selon le sexe, la branche d'activité économique, le statut professionnel et le milieu de résidence.	209
Tableau 2.8: Population active occupée âgée de 15 ans et plus selon le sexe, l'âge, le secteur d'emploi et le milieu de résidence.	214
Tableau 2.9: Population active occupée selon le secteur d'activité économique, la région, le sexe et le milieu de résidence.....	217
Tableau 2.10: Population active occupée selon le statut professionnel, la région, le sexe et le milieu de résidence.....	226
Tableau 2.11: Population active occupée selon le secteur d'emploi, la région, le sexe et le milieu de résidence.....	235
Tableau 2.12: Population active occupée âgée de 10 ans et plus selon le sexe, le diplôme, la profession principale et le milieu de résidence.	244
Tableau 2.13: Population active occupée selon le sexe, le niveau scolaire, la profession principale et le milieu de résidence.	249
Tableau 2.14: Population active occupée selon le sexe, le secteur d'activité, la profession principale et le milieu de résidence.	254
Tableau 2.15: Population active occupée selon le sexe, la durée hebdomadaire effective de travail, le secteur d'emploi et le milieu de résidence.....	259

	Pages
Tableau 2.16: Population active occupée selon le sexe, la durée hebdomadaire effective de travail, le secteur d'activité et le milieu de résidence.....	262
Tableau 2.17: Population active occupée selon le sexe, l'affiliation ou non à un système de couverture médicale et le milieu de résidence.....	265
Tableau 2.18: Les salariés selon le type de contrat de travail, le secteur d'activité et le milieu de résidence.	266
Tableau 2.19: Les salariés selon le type de contrat de travail, le secteur d'emploi et le milieu de résidence.....	267
Tableau 2.20: Les salariés à la recherche d'un autre emploi selon le sexe, l'affiliation à un organisme de couverture médicale et le milieu de résidence,	268
Tableau 2.21 : Les salariés à la recherche d'un autre emploi selon le sexe, la nature du contrat de travail et le milieu de résidence	268
Tableau 2.22: Population désirant changer de travail selon le sexe, les raisons du désir de changer, le secteur d'activité et le milieu de résidence.....	269
Tableau 2.23: Population active occupée âgée de 15 ans et plus à la recherche d'un autre emploi selon l'âge, le sexe et le milieu de résidence.....	272
Tableau 2.24: Population active occupée à la recherche d'un autre emploi selon le sexe, la profession principale, le statut dans la profession principale et le milieu de résidence.	273
Tableau 2.25: Population active occupée selon le milieu de résidence le sexe, le statut professionnel, la recherche à exercer plus d'heures de travail et le milieu de résidence.....	276
Tableau 2.26: Population active occupée selon le sexe, le type de local d'emploi et le milieu de résidence.....	279
Tableau 2.27: Population active occupée selon le sexe, la régularité dans l'emploi et le milieu de résidence.....	280
Tableau 2.28: Population active occupée selon le sexe, la taille de l'établissement et le milieu de résidence.....	280

3 : Niveau du chômage et ses caractéristiques

Tableau 3.1: Population active en chômage selon le sexe, l'âge et le milieu de résidence.....	283
Tableau 3.2: Population active en chômage selon le sexe, le type de chômeurs, le diplôme et le milieu de résidence.	284
Tableau 3.3: Population active en chômage selon le sexe, l'âge, le diplôme et le milieu de résidence	288
Tableau 3.4: Population active en chômage selon le sexe, l'âge, le niveau scolaire et le milieu de résidence.	293
Tableau 3.5: Population active en chômage selon le sexe, l'âge, la région et le milieu de résidence	296
Tableau 3.6: Population active en chômage selon le sexe, l'âge, la durée de chômage et le milieu de résidence.	303
Tableau 3.7: Population active en chômage selon le sexe, l'âge, le moyen de recherche d'emploi et le milieu de résidence.	306
Tableau 3.8: Population active en chômage selon le sexe, l'âge, la cause de chômage et le milieu de résidence.	310
Tableau 3.9: Population active en chômage selon le sexe, l'âge, le secteur d'emploi recherché et le milieu de résidence.	314
Tableau 3.10: Population active en chômage selon le sexe, l'âge, le statut professionnel de l'emploi recherché et le milieu de résidence.	317
Tableau 3.11: Population active en chômage selon le sexe, l'âge, le lieu de travail recherché et le milieu de résidence.	320
Tableau 3.12: Population en chômage ayant déjà travaillé selon le sexe, l'âge, la branche d'activité économique et le milieu de résidence	323
Tableau 3.13: Population en chômage ayant déjà travaillé selon le sexe, l'âge, le secteur d'activité économique et le milieu de résidence.....	327
Tableau 3.14: Population en chômage ayant déjà travaillé selon le sexe, l'âge, le statut professionnel et le milieu de résidence.....	330
Tableau 3.15: Population en chômage ayant déjà travaillé selon le sexe, l'âge, la profession principale et le milieu de résidence.	333

Pages

Tableau 3.16: Population active en chômage ayant déjà travaillé selon le sexe, l'âge, le secteur d'emploi et le milieu de résidence. 337

Tableau 3.17: Population active en chômage selon le salaire de réservation en dirhams, le type de chômeurs, le diplôme et le milieu de résidence. 340

4 : Durée hebdomadaire de travail

Tableau 4.1: Population active occupée selon le sexe, la durée hebdomadaire habituelle de travail, la branche d'activité économique et le milieu de résidence..... 343

Tableau 4.2: Population active occupée selon le sexe, la durée hebdomadaire habituelle de travail, la profession principale et le milieu de résidence. 348

Tableau 4.3: Population active occupée selon le sexe, la durée hebdomadaire habituelle de travail, le statut professionnel et le milieu de résidence..... 353

Tableau 4.4: Population active occupée selon le sexe, la durée hebdomadaire effective de travail et le milieu de résidence..... 356

Tableau 4.5: Population active occupée selon le sexe, la durée hebdomadaire habituelle de travail, la durée effective de travail et le milieu de résidence..... 357

Tableau 4.6: Population active occupée selon le sexe, la durée hebdomadaire habituelle de travail, le secteur d'emploi et le milieu de résidence..... 360

5 : Sous-emploi et ses caractéristiques

Tableau 5.1: Population active occupée sous-employée selon le sexe, l'âge et le milieu de résidence..... 365

Tableau 5.2: Taux de sous-emploi (en%) de la population active occupée selon le sexe, l'âge et le milieu de résidence..... 366

Tableau 5.3: Taux de sous-emploi (en%) de la population active occupée selon le sexe, la région et le milieu de résidence. 367

Tableau 5.4: population active occupée sous employée selon le sexe, la région et le milieu de résidence..... 370

Pages

Tableau 5.5: Population active occupée sous-employée selon le sexe, la profession principale et le milieu de résidence.	373
Tableau 5.6: Population active occupée sous-employée selon le sexe, la branche d'activité économique et le milieu de résidence.	375
Tableau 5.7: Population active occupée sous-employée selon le sexe, le secteur d'activité économique et le milieu de résidence.....	377
Tableau 5.8: Population active occupée sous-employée selon le sexe, le statut professionnel et le milieu de résidence.....	378
Tableau 5.9: Population active occupée sous-employée selon le sexe, le secteur d'emploi et le milieu de résidence.....	379

6 : Activité secondaire

Tableau 6.1: Population active occupée âgée de 15 ans et plus exerçant une activité secondaire selon l'âge, le sexe et le milieu de résidence	383
Tableau 6.2: Population active occupée âgée de 15 ans et plus exerçant une activité secondaire selon les régions, l'âge et le milieu de résidence.....	384
Tableau 6.3: Population active occupée âgée de 15 ans et plus exerçant une activité secondaire selon les régions, le sexe et le milieu de résidence.....	387
Tableau 6.4: Population active occupée âgée de 15 ans et plus exerçant une activité secondaire selon la profession principale et le milieu de résidence.	390
Tableau 6.5: Population active occupée âgée de 15 ans et plus exerçant une activité secondaire selon l'état matrimonial et le milieu de résidence.....	391

INTRODUCTION

La Direction de la Statistique relevant du Haut-commissariat au Plan réalise de manière continue une enquête nationale sur l'emploi (ENE). Celle-ci vise le suivi trimestriel et annuel de la situation et de l'évolution du marché de l'emploi à travers la détermination du volume et des principales caractéristiques démographiques, culturelles et socio-professionnelles de la population active. Les indicateurs dégagés de cette enquête permettent de déceler les déséquilibres et les disparités en matière d'emploi et d'identifier les différentes formes de sous-utilisation de la main d'œuvre (chômage et sous-emploi) selon un certain nombre de caractéristiques démographiques, culturelles et socio-professionnelles. L'échantillon de l'enquête est représentatif des différentes couches sociales et régions du pays. Il compte 60000 ménages dont près de 20000 résident en milieu rural.

Le dispositif de l'ENE a été mis en place pour la première fois en 1976 en zones urbaines, et depuis, il a subi plusieurs améliorations. Ainsi, depuis 1996, des informations trimestrielles sont diffusées à partir des résultats de l'enquête. A partir de 1999, le champ de l'enquête a été élargi au milieu rural et la collecte d'informations a été étendue aux activités secondaires de la population active.

Le dispositif de collecte a été également amélioré par l'utilisation, à partir de 2007, du système de collecte assistée par informatique (CAPI). Cette technique a sensiblement réduit les délais de publication des résultats, amélioré le contrôle des données et réduit les marges d'erreur.

Le présent rapport fait partie de la série de documents visant la diffusion des résultats de l'enquête. Il relate les résultats détaillés de l'enquête en 2010 concernant les caractéristiques démographiques et culturelles de la population, le volume et les caractéristiques de la population active, les structures socio-professionnelles de la population active occupée, le volume du chômage et ses caractéristiques, le volume et les caractéristiques du sous-emploi, le niveau et l'évolution de l'activité, de l'emploi, du chômage et du sous-emploi au niveau régional. On y trouve aussi un aperçu sur la méthodologie de l'enquête, les définitions des concepts et les classifications utilisés.

PREMIERE PARTIE :
SYNTHESE GENERALE

1.Population active : niveau, caractéristiques et tendances

En 2010, la population âgée de 15 ans et plus a atteint 23,08 millions de personnes, dont 11,4 millions sont actives (10,4 millions ont un emploi et 1,04 millions sont au chômage) et 11,64 millions en état d'inactivité.

En comparaison avec l'année 2009, la population active âgée de 15 ans et plus a connu une hausse de 1,1% au niveau national (+1,3% en zones urbaines et +0,9 % en zones rurales). Par sexe cette augmentation est de 0,7% pour les hommes et de 2,4 % pour les femmes. Le taux d'activité a légèrement baissé de 0,3 point passant de 49,9% en 2009 à 49,6% en 2010 (58,4 en zones rurales et 43,6% en zones urbaines). Ainsi, l'analyse des taux d'activité selon le sexe révèle que 25,9% des femmes âgées de 15 ans et plus sont actives contre 74,7% pour les hommes.

Tableau 1.1. Population active âgée de 15 ans et plus et taux d'activité selon le sexe et le milieu de résidence (effectifs en milliers et taux en%)

Indicateurs	Urbain	Rural	National
Population active (15 ans et plus)			
Masculin	4690	3681	8371
Féminin	1303	1768	3071
Ensemble	5993	5449	11442
Taux d'activité (15ans et plus)			
Masculin	70,3	81,1	74,7
Féminin	18,4	36,9	25,9
Ensemble	43,6	58,4	49,6

L'une des principales caractéristiques de la population active est sa jeunesse. En effet, les actifs âgés de moins de 35 ans représentent 49,9% du total des actifs. Les actifs du troisième âge (60 ans et plus) ne constituent que 6,0% de la population active nationale (9,1% pour les ruraux et 3,2% pour les citadins).

Tableau 1.2. Structure de la population active selon le sexe, l'âge et le milieu de résidence (en%)

Age	Urbain			Rural			National		
	Masc.	Fém.	Ens.	Masc.	Fém.	Ens.	Masc.	Fém.	Ens.
Moins de 15 ans	0,2	0,1	0,2	2,0	3,2	2,4	1,0	1,9	1,3
15-24 ans	14,9	17,1	15,4	26,6	20,5	24,6	20,1	19,1	19,8
25-34 ans	30,9	35,7	31,9	26,3	23,5	25,4	28,9	28,6	28,8
35-44 ans	24,9	24,2	24,7	17,7	19,5	18,3	21,7	21,5	21,6
45-59 ans	25,5	21,2	24,6	18,0	24,8	20,2	22,2	23,3	22,5
60 ans et plus	3,6	1,7	3,2	9,4	8,5	9,1	6,2	5,7	6,0
Total	100,0	100,0	100,0	100,0	100,0	100,0	100,0	100,0	100,0

Approché par le diplôme le plus élevé obtenu, le niveau de qualification de la population active âgée de 15 ans et plus reste assez bas. En effet, près de 62,3% de la population active n'a aucun diplôme. Cette proportion atteint 43,5% en milieu urbain et 83,1% en milieu rural.

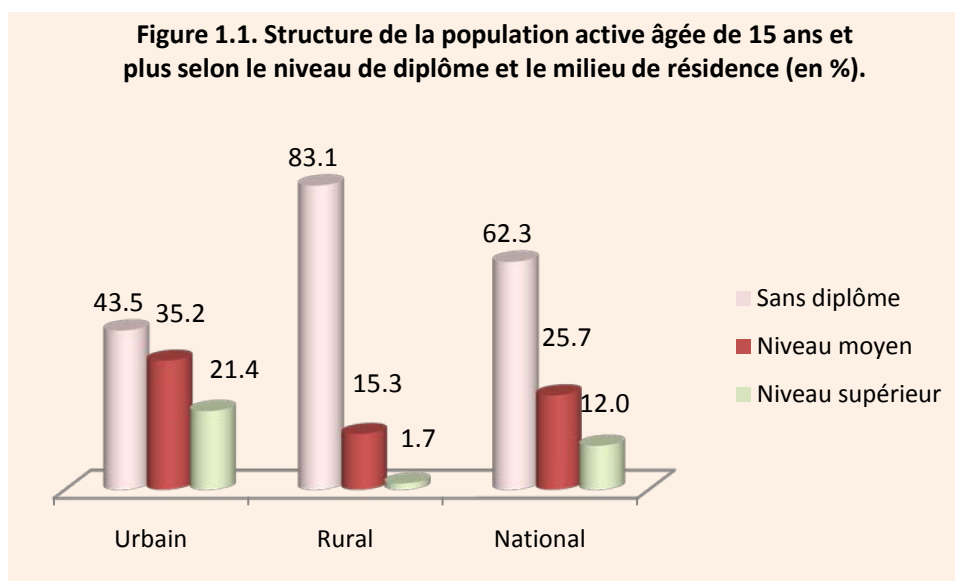

L'examen de la structure de la population active âgée de 15 ans et plus selon l'état matrimonial montre que 56,8 % sont mariés et 39,8% sont célibataires.

Fait notable, les femmes divorcées, sur le marché du travail, sont les plus actives avec un taux d'activité de 45,0% contre 29,6% pour les femmes célibataires et 24,2% pour les femmes mariées.



Tableau 1.3. Taux d'activité de la population active âgée de 15 ans et plus selon l'état matrimonial, le sexe et le milieu de résidence (en%)

Etat matrimonial	Urbain			Rural			National		
	Masc.	Fém.	Ens.	Masc.	Fém.	Ens.	Masc.	Fém.	Ens.
Célibataires	61,6	28,2	46,8	73,5	31,9	55,8	66,4	29,6	50,4
Mariés	78,3	11,9	44,2	88,5	40,9	63,1	82,4	24,2	52,0
Veufs	19,5	10,5	11,1	34,0	27,5	28,1	25,9	16,7	17,4
Divorcés	74,4	45,6	50,4	78,4	43,4	50,3	75,6	45,0	50,4
Total	70,3	18,4	43,6	81,1	36,9	58,4	74,7	25,9	49,6

2. Emploi : niveau, caractéristiques et évolution

2.1. Caractéristiques démographiques et culturelles des actifs occupés

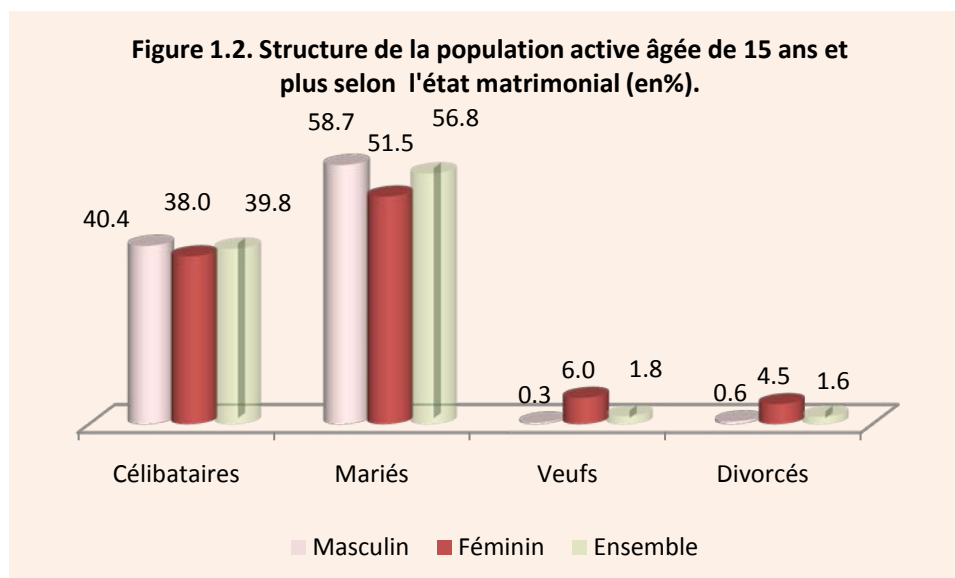
Le volume de la main d'œuvre employée a atteint 10,6 millions en 2010 dont 50,9% sont des ruraux et 26,9% sont des femmes.

Le taux d'emploi des actifs occupés âgés de 15 ans et plus s'est élevé à 45,1% au niveau national. La nature de l'activité économique dans le monde rural fait que ce dernier offre plus d'opportunités d'emploi que le milieu

urbain. En effet, le taux d'emploi rural atteint 56,2% contre 37,6% dans les villes.

Par sexe, le taux d'emploi masculin passe de 23,4% pour les femmes à 68% pour les hommes. La tranche d'âge ayant le taux d'emploi le plus élevé en milieu urbain est celle des 35 à 44 ans, alors qu'en milieu rural, il s'agit de la tranche des 45 à 59 ans.

Tableau 2.1. Taux d'emploi (en %) selon le sexe, l'âge et le milieu de résidence

Tranche d'âge	Urbain			Rural			National		
	Masc.	Fém.	Ens.	Masc.	Fém.	Ens.	Masc.	Fém.	Ens.
15-24 ans	28,8	8,5	18,6	60,3	24,8	42,9	43,5	15,9	29,8
25-34 ans	77,7	20,2	47,8	91,7	37,2	63,1	83,3	27,0	53,9
35-44 ans	89,4	19,7	52,5	94,8	45,2	68,4	91,3	28,9	58,2
45-59 ans	82,1	17,8	49,2	91,9	52,1	70,2	85,4	30,5	56,6
60 ans et plus	21,6	2,7	11,9	57,4	26,7	42,4	37,3	12,6	24,9
Total	61,8	14,7	37,6	77,2	36,2	56,2	68,0	23,4	45,1

Selon le niveau de diplôme, dans les villes, le taux d'emploi passe de 53,6% pour les diplômés de niveau supérieur à 35,4% pour les non diplômés et 34,2% pour les diplômés de niveau moyen. Par contre, dans les campagnes, les personnes n'ayant aucun diplôme ont le taux d'emploi le plus important (58,6%), suivies par celles ayant un diplôme de niveau supérieur (49,7%) et enfin par celles qui détiennent un diplôme de niveau moyen (45,4%).

Tableau 2.2. Taux d'emploi (en %) selon le sexe, le diplôme et le milieu de résidence

Diplôme	Urbain			Rural			National		
	Masc.	Fém.	Ens.	Masc.	Fém.	Ens.	Masc.	Fém.	Ens.
Sans diplôme	70,7	10,6	35,4	84,6	38,5	58,6	78,2	25,0	47,7
Niveau moyen	51,8	12,4	34,2	57,5	18,0	45,4	53,4	13,5	36,9
Niveau supérieur	64,5	39,7	53,6	59,1	27,5	49,7	64,1	39,2	53,4
Total	61,8	14,7	37,6	77,2	36,2	56,2	68,0	23,4	45,1

La structure des actifs occupés de sexe masculin selon le niveau scolaire montre que 31,5% ont un niveau de 1^{er} cycle fondamental et 24,5% n'ont aucun niveau scolaire. Les hommes ayant un niveau scolaire supérieur ne représentent que 7,7% de l'emploi total masculin. Alors que pour les

femmes, près de la moitié des actives occupées n'ont aucun niveau scolaire (55,0%). Elles sont suivies par celles ayant un niveau du 1^{er} cycle fondamental (16,2%). Les femmes actives occupées ayant un niveau scolaire supérieur représentent 9,8% de l'emploi féminin total.

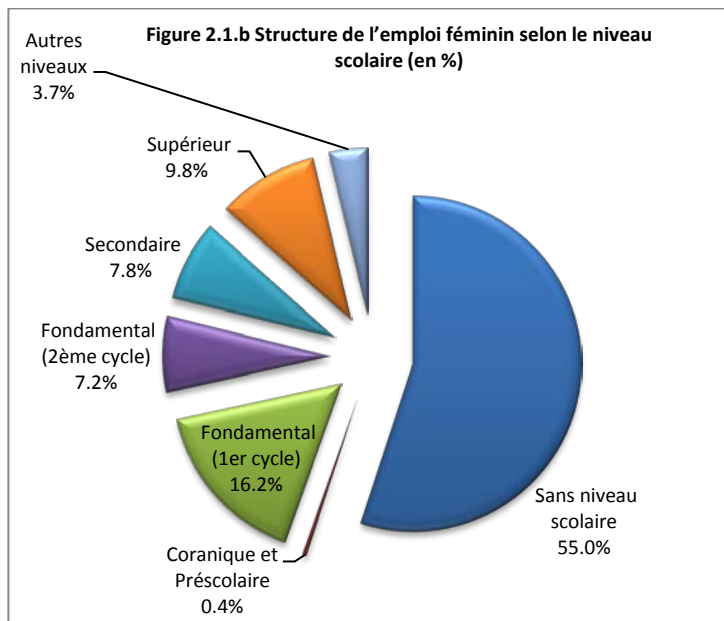
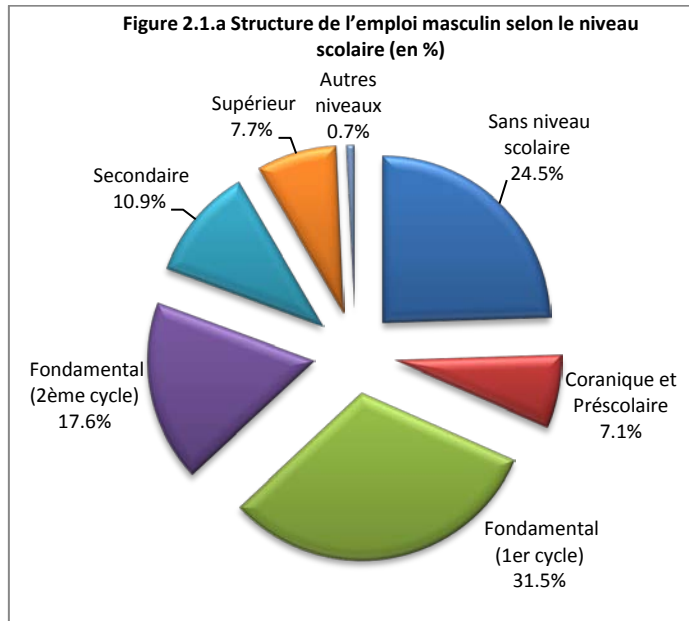

S'agissant de la répartition des actifs occupés selon l'âge d'accès au premier travail, on constate une grande disparité entre les deux milieux de résidence. En effet, la probabilité de commencer à travailler avant l'âge de 15 ans est plus élevée en milieu rural (57,5%) qu'en milieu urbain (23,8%).

Par sexe, les femmes rurales sont plus exposées au travail à un âge précoce (moins de 15 ans) que les hommes (64,0% contre 54,2%), alors que dans les villes cette situation est inversée (18,2% contre 25,2%).

Figure 2.2. Structure (en%) des actifs occupés selon l'âge au premier travail, le sexe et le milieu de résidence

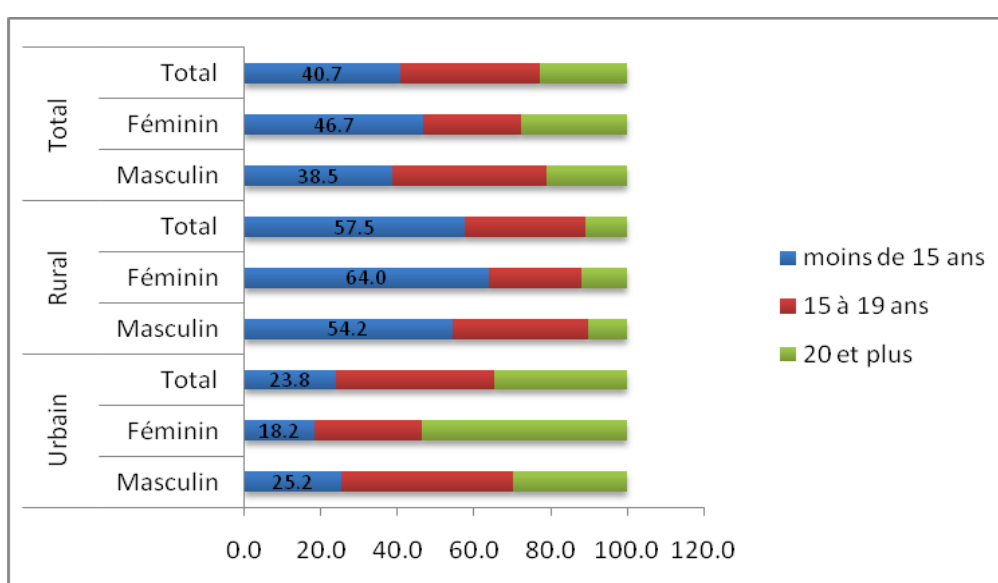

2.2. Caractéristiques socioprofessionnelles de l'emploi

L'analyse de la répartition de la main d'œuvre employée selon les secteurs d'activité économiques montre qu'au niveau national, l'"agriculture, forêt et pêche" emploie 40,3% des actifs occupés, suivie par les "services" (37,5%) et l'"industrie y compris l'artisanat" avec 12,2%.

Par milieu de résidence, les trois quart des actifs occupés ruraux travaillent dans l'"agriculture, forêt et pêche" (75,2%) et 12,9% dans les "services". Dans les villes, plus de 8 emplois sur 10 (82,6%) sont offerts par les secteurs des services (62,5%) et de l'"industrie y compris l'artisanat" (20,1%)

Tableau 2.3. Répartition (en %) de la population active occupée adulte selon le secteur d'activité économique, le sexe et le milieu de résidence

Secteur d'activité économique	Urbain			Rural			National		
	Masc.	Fém.	Ens.	Masc.	Fém.	Ens.	Masc.	Fém.	Ens.
Agriculture forêt et pêche	4,6	5,7	4,8	66,4	93,1	75,2	33,0	60,2	40,3
Industrie y compris l'artisanat	17,5	30,0	20,1	4,6	4,1	4,4	11,6	13,8	12,2
Bâtiments et travaux publics	15,4	0,7	12,4	11,1	0,0	7,4	13,4	0,3	9,9
Services	62,3	63,3	62,5	17,9	2,8	12,9	41,9	25,6	37,5
Activités mal désignées	0,2	0,2	0,2	0,1	0,0	0,1	0,2	0,1	0,1
Total	100,0	100,0	100,0	100,0	100,0	100,0	100,0	100,0	100,0

Selon le secteur d'emploi, neuf personnes sur 10 sont employées par le secteur privé (97,9% en milieu rural contre 82,4% en milieu urbain). Concernant le secteur public, il emploie 8,5% des actifs occupés (15,6% en milieu urbain contre seulement 1,6% en milieu rural).

Tableau 2.4. Répartition (en %) de la population active occupée adulte selon le secteur d'emploi, le sexe et le milieu de résidence

Secteur d'emploi	Urbain			Rural			Total		
	Masc.	Fém.	Ens.	Masc.	Fém.	Ens.	Masc.	Fém.	Ens.
Secteur public	14,4	20,3	15,6	2,1	0,5	1,6	8,7	8,0	8,5
Secteur privé	84,9	72,3	82,4	97,3	99,1	97,9	90,6	89,0	90,2
Autres	0,7	7,4	2,0	0,6	0,4	0,5	0,7	3,0	1,3
Total	100,0	100,0	100,0	100,0	100,0	100,0	100,0	100,0	100,0

Il ressort de l'analyse de la structure de la population active occupée selon les grands groupes de professions que près du quart de la main d'œuvre exerce en tant qu'"ouvriers et manœuvres agricoles et de la pêche" (48,6% de l'emploi rural total et 77,4% de l'emploi rural féminin). La deuxième place revient aux "artisans et ouvriers qualifiés des métiers artisanaux" avec 17,6% (27,0% en milieu urbain contre 8,3% en milieu rural). En troisième lieu viennent les "exploitants agricoles, pêcheurs, forestiers, chasseurs" avec 13,7% (25,7% dans les campagnes contre seulement 1,5% en milieu urbain). Les "employés" et les "commerçants, intermédiaires commerciaux et

financiers" représentent respectivement 15,9% et 11,6% de la population active occupée urbaine. Les autres professions sont relativement peu répandues aussi bien en milieu urbain qu'en milieu rural.

Tableau 2.5. Répartition (en %) de la population active occupée adulte selon la profession principale, le sexe et le milieu de résidence

Grands groupes de professions	Urbain			Rural			Total		
	Mas	Fém	Ens	Mas	Fém	Ens	Mas	Fém	Ens
Membres des corps législatifs, élus, responsables hiérarchiques	1,9	0,9	1,7	0,1	0,0	0,1	1,1	0,4	0,9
Cadres supérieurs et membres des professions libérales	2,9	5,4	3,4	0,1	0,0	0,1	1,6	2,1	1,7
Cadres moyens	6,1	16,4	8,2	0,5	0,4	0,4	3,5	6,4	4,3
Employés	14,6	20,9	15,9	2,8	0,7	2,1	9,2	8,3	8,9
Commerçants, intermédiaires commerciaux et financiers	13,6	3,5	11,6	5,7	0,6	4,0	10,0	1,6	7,8
Exploitants agricoles, pêcheurs, forestiers, chasseurs	1,7	1,0	1,5	30,7	15,5	25,7	15,0	10,1	13,7
Artisans et ouvriers qualifiés des métiers artisanaux	28,3	21,9	27,0	10,7	3,4	8,3	20,2	10,4	17,6
Ouvriers et manœuvres agricoles et de la pêche	2,5	4,2	2,8	34,4	77,4	48,6	17,1	49,9	25,9
Conducteurs d'installations-machines et de l'assemblage	6,6	1,1	5,5	2,8	0,0	1,9	4,8	0,4	3,7
Manœuvres non agricoles, manutentionnaires, petits métiers	21,8	24,6	22,4	12,3	1,9	8,9	17,4	10,5	15,6
Total	100	100	100	100	100	100	100	100	100

Il ressort de l'analyse de la structure de la population active occupée selon le statut professionnel que le salariat demeure le statut le plus fréquent avec 44,2% de la population active occupée (47,6% des hommes contre 34,9% des femmes). Les indépendants occupent la deuxième place avec 27,7% et les aides familiales viennent au troisième rang avec 22,6% (41,2% en milieu rural). Cette dernière proportion atteint 74,7% chez les femmes rurales.

Tableau 2.6. Répartition (en %) de la population active occupée adulte selon le statut professionnel, le sexe et le milieu de résidence

Statut professionnel	Urbain			Rural			National		
	Masc.	Fém.	Ens.	Masc.	Fém.	Ens.	Masc.	Fém.	Ens.
Salariés	60,8	80,3	64,8	32,1	7,5	24,0	47,6	34,9	44,2
Indépendants	26,2	11,8	23,3	39,6	17,1	32,2	32,3	15,1	27,7
Employeurs	5,4	1,8	4,7	1,2	0,1	0,8	3,5	0,7	2,8
Aide-familiales	3,6	4,4	3,8	24,6	74,7	41,2	13,3	48,3	22,6
Apprentis	1,0	0,5	0,9	0,6	0,1	0,4	0,8	0,2	0,7
Associés ou coopérants	2,8	0,8	2,4	1,9	0,5	1,4	2,4	0,6	1,9
Autres statuts	0,1	0,3	0,1	0,0	0,0	0,0	0,1	0,1	0,1
Total	100,0	100,0	100,0	100,0	100,0	100,0	100,0	100,0	100,0

S'agissant de l'ancienneté dans l'emploi, 11,9% de la population active occupée occupent le même poste d'emploi depuis moins d'un an et 45,6% ont une ancienneté dans l'emploi de 10 ans ou plus. Ces pourcentages cachent des disparités selon les branches d'activité économique. En effet, le secteur des "bâtiments et travaux publics" reste le secteur où le renouvellement de la main d'œuvre est le plus rapide : près de 42,5% des emplois sont occupés par des personnes ayant moins d'un an d'ancienneté. Dans presque tous les autres secteurs le renouvellement est moins important. Dans l'"administration générale", la situation est inverse : 74,0% ont plus de dix ans d'ancienneté dans leur poste d'emploi et seulement 2,0% des employés ont moins d'un an d'ancienneté. Dans les secteurs des "services sociaux fournis à la collectivité" et de l'"agriculture, forêt et pêche", plus de la moitié des employés ont au moins dix ans d'ancienneté.

Tableau 2.7. Poids (en %) des actifs occupés ayant travaillé pendant moins d'un an et de ceux ayant travaillé pendant 10 ans et plus dans leurs emplois principaux actuels selon l'ancienneté dans l'emploi et les branches d'activité économique

Branche d'activité économique	Ancienneté dans l'emploi	
	moins d'un an	10 ans et plus
Agriculture, forêt et pêche	8,4	55,2
Industrie (y compris l'artisanat)	9,6	37,3
Bâtiments et travaux publics	42,5	25,5
Commerce	6,8	39,6
Transports, entrepôts et communications	10,5	33,6
Réparation	9,8	34,1
Administration générale	2,0	74,0
Services sociaux fournis à la collectivité	5,3	58,5
Autres services	14,1	30,9
Ensemble	11,9	45,6

2.3. Durée hebdomadaire du travail

Le volume horaire hebdomadaire total de travail a atteint 472,8 millions d'heures, soit un accroissement de 0,6% par rapport à l'année précédente. 79,3% de ce volume horaire revient aux hommes et 53,4% est réalisé dans les villes.

Tableau 2.8. Nombre moyen d'heures travaillées par semaine selon le sexe, la branche d'activité économique, le statut professionnel et le milieu de résidence

		Sexe		Milieu de résidence		
		Masculin	Féminin	Urbain	Rural	Total
Branche d'activité économique	Agriculture forêt et pêche	45,6	30,9	44,5	39,4	39,7
	Industrie (y compris l'artisanat)	51,8	43,4	49,4	48,7	49,3
	Bâtiments et travaux publics	48,2	45,8	48,4	47,9	48,2
	Services	51,5	41,1	49,1	52,2	49,6
	Activités mal désignées	49,7	41,4	47,5	50,0	48,1
Statut professionnel	Salariés	49,0	42,7	47,1	49,4	47,7
	Indépendants	49,7	35,6	52,3	44,4	47,7
	Employeurs	53,5	45,8	53,3	50,8	53,0
	Aide-familiales	46,2	29,5	49,3	35,5	36,7
	Apprentis	52,8	41,2	51,9	51,3	51,7
	Associés ou coopérants	54,1	39,7	53,5	51,7	52,8
	Autres statuts	40,5	39,4	40,8	35,9	40,0
Total		49,2	35,3	48,8	42,1	45,5

En moyenne, en 2010, les femmes ont travaillé par semaine moins d'heures dans leur emploi principal que les hommes (35,3 heures contre 49,2 heures). Bien que ce constat soit vrai au niveau de tous les secteurs d'activité économique, l'écart est plus prononcé au niveau du secteur de l'"agriculture, forêt et pêche".

Par statut professionnel, les employeurs enregistrent la durée hebdomadaire moyenne de travail la plus élevée (53,0 heures) devant la catégorie des "associés ou co opérateurs" qui travaillent 52,8 heures en moyenne par semaine.

2.4. Évolution de la population active occupée

Entre 2009 et 2010, 121 000 postes d'emploi ont été créés, soit un accroissement du volume global de l'emploi de 1,2%. Cette évolution est le résultat d'un accroissement de l'emploi urbain de 1,3% (+1,4% pour les hommes et +1,1% pour les femmes) et d'un accroissement de 1,0% en zones rurales (stagnation pour les hommes et hausse de 3,0% pour les femmes).

Tableau 2.9. Évolution de la population active occupée entre 2009 et 2010 selon le sexe et le milieu de résidence

(Effectifs en milliers et variations (Var) en %)

Sexe	Urbain			Rural			National		
	2009	2 010	Var	2009	2 010	Var	2009	2 010	Var
Masc.	4067	4125	1,4	3502	3503	0,0	7569	7627	0,8
Fém.	1034	1045	1,1	1682	1732	3,0	2715	2777	2,3
Total	5101	5169	1,3	5184	5235	1,0	10284	10405	1,2

L'analyse de l'évolution des taux d'emploi révèle une légère régression du taux d'emploi national de 0,2 point (de 45,3% à 45,1%). Par milieu de résidence, le taux d'emploi rural a augmenté de 0,1 point (de 56,1% à 56,2%) contre une diminution en milieu urbain de 0,3 point (de 37,9% à 37,6%). Le taux d'emploi des hommes a reculé de 0,6 point passant de 68,6% à 68,0% et celui des femmes a augmenté de 0,1 point (de 23,3% à 23,4%).

Par niveau de diplôme, le taux d'emploi des diplômés de niveau supérieur a connu une diminution de 0,6 point (de 54,0% à 53,4%). Pour les non diplômés, le recul n'a été que de 0,1 point (de 47,8% à 47,7%), tandis que celui des diplômés de niveau moyen, a augmenté de 0,1 point (de 36,8% à 36,9%).

Tableau 2.10. Évolution des taux d'emploi entre 2009 et 2010 selon le sexe, le diplôme et le milieu de résidence

(Taux en % et Var en points de pourcentage)

	Urbain			Rural			National			
	2 009	2 010	Var	2 009	2 010	Var	2 009	2 010	Var	
Les deux sexes	. Sans diplôme	35,9	35,4	-0,5	58,4	58,6	0,2	47,8	47,7	-0,1
	. Niveau moyen	34,1	34,2	0,1	45,5	45,4	-0,1	36,8	36,9	0,1
	. Niveau supérieur	54,3	53,6	-0,7	48,4	49,7	1,3	54,0	53,4	-0,6
	Total	37,9	37,6	-0,3	56,1	56,2	0,1	45,3	45,1	-0,2
Masculin	. Sans diplôme	71,5	70,7	-0,8	84,6	84,6	0,0	78,6	78,2	-0,4
	. Niveau moyen	51,3	51,8	0,5	57,5	57,5	0,0	53,1	53,4	0,3
	. Niveau supérieur	65,4	64,5	-0,9	59,3	59,1	-0,2	65,0	64,1	-0,9
	Total	62,3	61,8	-0,5	77,7	77,2	-0,5	68,6	68,0	-0,6
Féminin	. Sans diplôme	10,7	10,6	-0,1	37,5	38,5	1	24,6	25,0	0,4
	. Niveau moyen	12,8	12,4	-0,4	17,8	18,0	0,2	13,7	13,5	-0,2
	. Niveau supérieur	40,0	39,7	-0,3	21,9	27,5	5,6	39,3	39,2	-0,1
	Total	14,9	14,7	-0,2	35,5	36,2	0,7	23,3	23,4	0,1

Par secteurs d'activité, les "BTP" et "services" ont enregistré entre 2009 et 2010 des accroissements respectifs de 6,5% et 0,9% de leurs effectifs en main d'œuvre. L'emploi dans le secteur agricole a, quant à lui, augmenté au niveau national de 21.000 postes, soit une hausse de 0,5%. En zones urbaines, 68.000 postes ont été créés et tous les secteurs d'activité économique ont contribué à cette création de nouveaux emplois à l'exception du secteur de l'"agriculture, forêt et pêche", qui a perdu 5.000 postes. Les nouveaux postes en milieu urbain se répartissent comme suit :

- les "BTP", 37.000 emplois, soit une hausse de l'emploi du secteur de 6,1% ;
- les "services", 31.000 emplois, soit une hausse de 1,0% ;

- l'"industrie", 4.000 emplois, soit une hausse de 0,4% ;
- les "activités mal désignées", 2.000 postes.

En zones rurales, 51.000 postes d'emploi ont été créés résultant d'une hausse de l'emploi dans les secteurs des "BTP", de l'"agriculture, forêt et pêche" et des "services" de 30.000 postes (soit 7,2%, 0,7% et 0,6% respectivement) et d'un recul de l'emploi dans l'"industrie" et les "activités mal désignées" de 5.000 et 2.000 postes respectivement.

Tableau 2.11. Évolution de la population active occupée entre 2009 et 2010 selon les secteurs d'activité économique et le milieu de résidence

(Effectifs en milliers et variations (Var) en %)

Secteur d'activité économique	Urbain			Rural			National		
	2 009	2 010	Var	2 009	2 010	Var	2 009	2 010	Var
Agriculture, forêt et pêche	255	250	-2,0	3912	3938	0,7	4167	4188	0,5
Industrie (y compris l'artisanat)	1032	1036	0,4	236	231	-2,1	1268	1267	-0,1
Bâtiments et travaux publics	604	641	6,1	362	388	7,2	966	1029	6,5
Services	3201	3232	1,0	670	674	0,6	3871	3906	0,9
Activités mal désignées	9	11	22,2	5	3	-40,0	13	14	7,7
Total	5101	5169	1,3	5184	5235	1,0	10284	10405	1,2

Selon la situation dans la profession, le volume de l'emploi rémunéré a augmenté entre 2009 et 2010 de 1,6% au niveau national (1,3% en milieu urbain et 2,1% en milieu rural). Cette augmentation est principalement due à un accroissement de l'effectif des associés ou membres de coopératives de 27,8%. L'emploi non rémunéré a connu, quant à lui, un recul de 0,3% par rapport à 2009, suite à une baisse de l'effectif des apprentis de 6,7% et de celui des "aides-familiales" de 0,2%.

Tableau 2.12. Évolution de la population active occupée entre 2009 et 2010 selon la situation dans la profession et le milieu de résidence

Effectifs en milliers et variations (Var) en %

Statut professionnel	Urbain			Rural			National		
	2009	2 010	Var	2009	2 010	Var	2009	2 010	Var
Rémunéré	4855	4919	1,3	2991	3056	2,1	7846	7975	1,6
-Salarié	3342	3348	0,2	1225	1255	2,5	4567	4603	0,8
-Indépendant	1165	1203	3,3	1676	1683	0,4	2841	2887	1,6
-Employeur	242	243	0,4	40	43	7,0	282	286	1,3
-Associé/membre de coopérative	105	125	18,3	50	74	47,7	156	199	27,8
Non rémunéré	245	250	1,9	2192	2180	-0,6	2438	2430	-0,3
-Aide-familiale	190	197	3,4	2167	2155	-0,6	2357	2352	-0,2
-Apprenti	49	46	-7,1	25	23	-5,9	74	69	-6,7
Autres	6	8	29,5	1	1	143,4	6	9	40,1
Total	5101	5169	1,3	5184	5235	1,0	10284	10405	1,2

2.5. Qualité de l'emploi

Concernant les conditions d'emploi, elles restent précaires pour une proportion importante de la population active occupée. La rémunération constitue l'un des indicateurs clés qui mesure la qualité de l'emploi. En 2010, malgré la baisse du poids de l'emploi non rémunéré, dans l'emploi total, de 7,5 points par rapport à 2000, il persiste encore pour une frange importante de la population. Ce constat est plus marqué chez les femmes, près de la moitié d'entre elles exercent des emplois sans rémunération. Cette structure est influencée surtout par la situation des femmes en milieu rural. En effet, la nature de l'activité dans ce milieu fait que la majorité des femmes participent aux travaux dans leurs exploitations familiales. Cette participation s'effectue principalement sous le statut d'"aide familiale" (74,7%). En milieu urbain, le salariat prédomine parmi les femmes occupées. Près de huit femmes actives occupées sur dix travaillent comme salariées et 5% travaillent sans rémunération.

Figure 2.3. Structure de l'emploi selon le statut professionnel (en%)

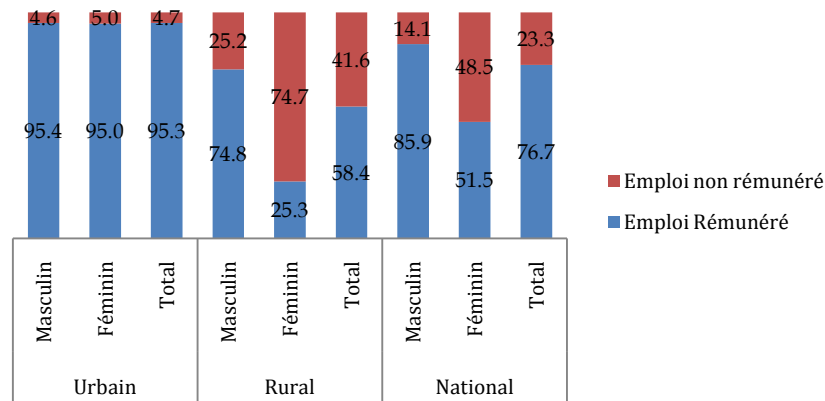

D'un autre côté, 18% des actifs occupés sont affiliés à un système de couverture médicale. Par milieu de résidence, cette proportion est de 32% en milieu urbain contre 4,5% en milieu rural. Selon le sexe, seules 17,5% des femmes actives occupées ont une couverture médicale, une proportion qui ne dépasse pas 2% en milieu rural.

Tableau 2.13. Structure de la population active occupée selon le sexe, le milieu de résidence et l'affiliation ou non à un système de couverture médicale (En %)

Affiliation ou non à un système de couverture médicale	Urbain			Rural			Total		
	Masc.	Fém.	Ens.	Masc.	Fém.	Ens.	Masc.	Fém.	Ens.
Affiliation	28,9	44,2	32,0	5,7	2,0	4,5	18,2	17,5	18,0
Non-affiliation	70,6	55,3	67,6	94,1	98,0	95,4	81,5	82,3	81,7
Non déclaré	0,4	0,5	0,4	0,2	0,0	0,1	0,3	0,2	0,3
Total	100,0	100,0	100,0	100,0	100,0	100,0	100,0	100,0	100,0

La détention d'un diplôme constitue un facteur essentiel facilitant l'accès à un travail décent. En effet, la part des actifs occupés affiliés à un système de couverture médicale augmente avec le niveau de diplôme. Elle passe de 7% pour les non diplômés à plus de dix fois cette proportion pour les diplômés de niveau supérieur.

Figure 2.4. Structure de la population active occupée selon le niveau de diplôme et l'affiliation ou non à un système de couverture médicale (en%)

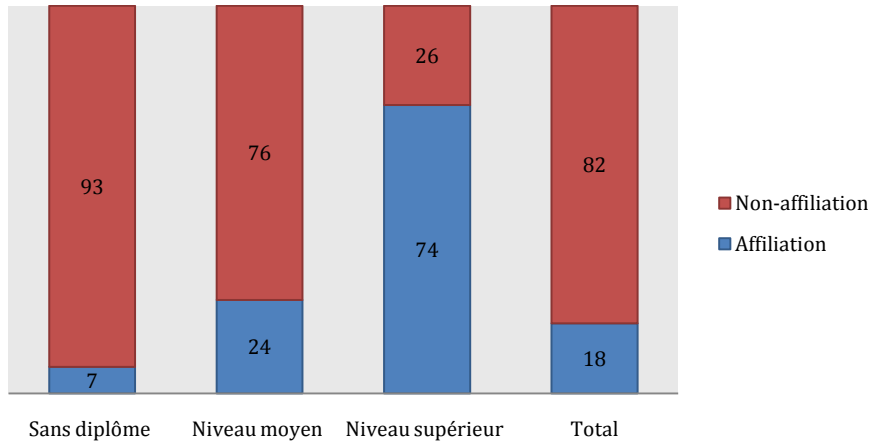

Les conditions de précarité expliquent le fait qu'une partie de la population active occupée exprime le désir de changer d'emploi, ils sont 16,3% à l'exprimer.

Les jeunes de 15 à 24 ans sont plus motivés par le changement que les adultes. Par sexe, les femmes sont moins intéressées par le changement que les hommes et ceci pour toutes les catégories d'âge. Selon les secteurs d'activité économique, les travailleurs du secteur des "BTP" sont plus désireux de changer d'emploi que leurs homologues des autres secteurs.

Tableau 2.14. Structure de la population active occupée selon le secteur d'activité économique, le milieu de résidence, le sexe, l'âge et le désir ou non de changer le travail (en%)

Age	le désir ou non de changer le travail	Secteurs d'activité économique				Milieu de résidence		Sexe		
		Agriculture forêt et pêche	Industrie (y compris l'artisanat)	Bâtiments et travaux publics	Services	Urb.	Rur.	Masc.	Fém.	Ens.
15-24 ans	Oui	27,0	12,6	37,3	25,5	24,3	26,7	32,3	8,0	25,9
	Non	73,0	87,4	62,7	74,5	75,7	73,3	67,7	92,0	74,1
	Total	100,0	100,0	100,0	100,0	100,0	100,0	100,0	100,0	100,0
25-34 ans	Oui	23,4	14,2	31,9	20,6	20,7	23,1	26,0	10,0	21,9
	Non	76,6	85,8	68,1	79,4	79,3	76,9	74,0	90,0	78,1
	Total	100,0	100,0	100,0	100,0	100,0	100,0	100,0	100,0	100,0
35-44 ans	Oui	14,8	9,5	29,1	14,4	14,9	16,2	18,6	6,6	15,5
	Non	85,2	90,5	70,9	85,6	85,1	83,8	81,4	93,4	84,5
	Total	100,0	100,0	100,0	100,0	100,0	100,0	100,0	100,0	100,0
45-59 ans	Oui	6,9	6,3	16,9	6,5	7,2	7,9	9,2	3,2	7,5
	Non	93,1	93,7	83,1	93,5	92,8	92,1	90,8	96,8	92,5
	Total	100,0	100,0	100,0	100,0	100,0	100,0	100,0	100,0	100,0
60 ans et plus	Oui	1,4	0,8	11,6	2,6	3,8	1,2	2,4	0,6	2,0
	Non	98,6	99,2	88,4	97,4	96,2	98,8	97,6	99,4	98,0
	Total	100,0	100,0	100,0	100,0	100,0	100,0	100,0	100,0	100,0
Total	Oui	16,5	11,0	28,8	14,5	15,3	17,3	19,9	6,5	16,3
	Non	83,5	89,0	71,2	85,5	84,7	82,7	80,1	93,5	83,7
	Total	100,0	100,0	100,0	100,0	100,0	100,0	100,0	100,0	100,0

Dans le cas particulier des salariés, plus de deux tiers n'ont aucun contrat de travail et seul 25,1% ont un contrat de travail écrit et à durée illimitée. Parmi les hommes, près de sept personnes sur dix n'ont pas de contrat de travail contre 57% pour les femmes. Selon les secteurs d'activité économique, les "BTP" et l'"agriculture, forêt et pêche" emploient principalement de la main d'œuvre sans ou avec peu de qualification et dont plus de neufs sur dix n'ont pas de contrat de travail.

Tableau 2.15. Structure des salariés selon le secteur d'activité économique, le sexe et le type de contrat (en %)

Type de contrat	Secteurs d'activité économique				Sexe		
	Agriculture forêt et pêche	Industrie (y compris l'artisanat)	BTP	Services	Masc.	Fém.	Ens.
Sans contrat	93,6	64,8	94,5	50,1	69,3	57,0	66,7
Verbal	1,9	4,8	1,3	3,9	3,2	4,0	3,3
Ecrit et à durée limitée	1,5	8,7	1,4	5,6	4,3	7,0	4,9
Ecrit et à durée illimitée	3,0	21,7	2,8	40,4	23,2	32,0	25,1
Total	100,0	100,0	100,0	100,0	100,0	100,0	100,0

Au niveau de la régularité dans le travail, plus de huit actifs occupés sur dix exercent des emplois permanents à temps plein (89,9% pour les hommes contre 67,8% pour les femmes). En milieu urbain, où se concentre le secteur organisé de l'économie, plus de neuf personnes sur dix occupent des emplois permanents et à temps plein. Cette situation est moins présente en milieu rural. En effet, parmi les femmes rurales, 42,6% occupent un emploi permanent mais à temps partiel. Ce qui s'explique, entre autres, par une sorte de solidarité, entre les membres du ménage, qui pousse la femme à participer à temps partiel aux activités économiques du ménage.

Tableau 2. 16. Structure des actifs occupés selon le sexe, le milieu de résidence et la régularité dans le travail (en%)

Régularité dans le travail	Urbain			Rural			National		
	Masc.	Fém.	Ens.	Masc.	Fém.	Ens.	Masc.	Fém.	Ens.
Permanent à plein temps	92,7	90,0	92,2	86,6	54,4	75,9	89,9	67,8	84,0
Permanent à temps partiel	0,5	5,8	1,5	1,7	42,6	15,2	1,0	28,7	8,4
Occasionnel/Saisonnier	6,6	3,9	6,1	11,7	3,0	8,8	8,9	3,3	7,5
Autres	0,2	0,3	0,2	0,0	0,0	0,1	0,2	0,1	0,1
Total	100,0	100,0	100,0	100,0	100,0	100,0	100,0	100,0	100,0

Selon les secteurs d'activité économique, le "BTP" constitue un refuge pour les actifs occupés occasionnels ou saisonniers (35,5%). Le secteur des "services" reste le secteur où l'emploi est le plus régulier avec 96,4% des postes occupés permanents et à temps plein.

Figure 2.5. Structure de l'emploi selon la régularité dans le travail, les secteurs d'activité économique et le milieu de résidence (en%)

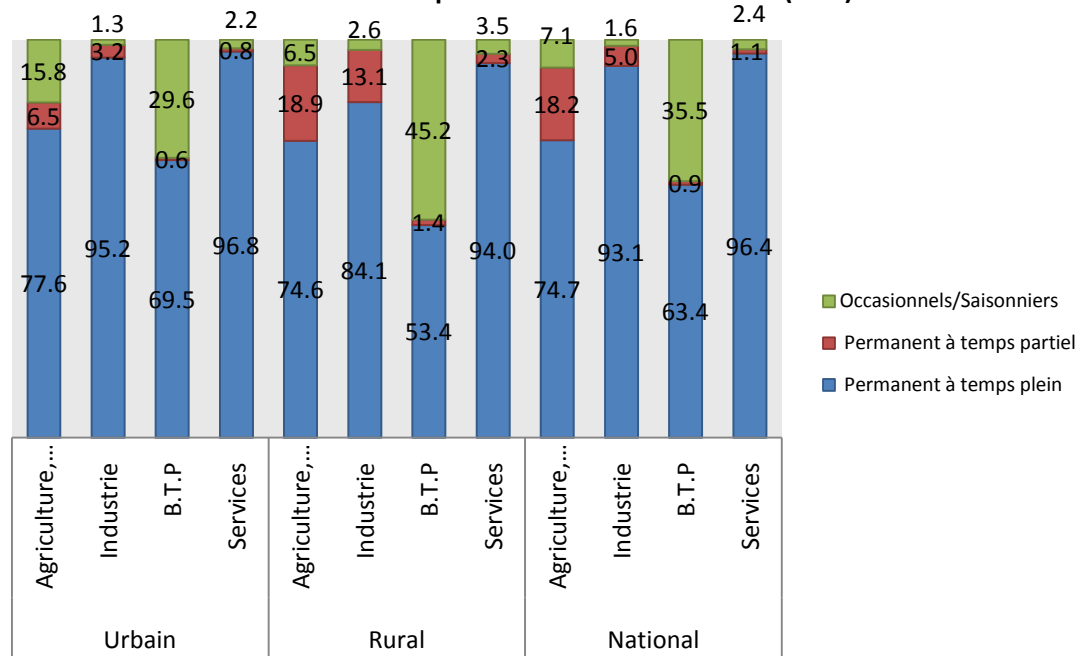

Le fait que l'individu exerce un travail secondaire, peut être un indicateur du niveau de satisfaction matérielle de l'emploi principal occupé. L'analyse des données du tableau ci-dessous révèle que 8% des actifs occupés exercent un travail secondaire. Cette proportion décroît avec l'âge, les jeunes affichent une part (9,8%) de loin inférieure à celle enregistrée chez les adultes âgés de 45 à 59 ans (34,1%).

Tableau 2.17. Structure des actifs occupés exerçant une activité secondaire selon le sexe et l'âge (en%)

Sexe	15-24 ans	25-34 ans	35-44 ans	45-59 ans	60 ans et plus	Total
Masculin	9,4	21,2	26,5	34,7	8,2	100,0
Féminin	13,2	24,7	28,2	28,0	6,0	100,0
Ensemble	9,8	21,5	26,6	34,1	8,0	100,0

Selon le niveau de diplôme, plus des trois quarts des actifs occupés exerçant des activités secondaires n'ont aucun diplôme.

Tableau 2.18. Structure des actifs occupés exerçant une activité secondaire selon le sexe et le niveau de diplôme (en%)

Sexe	Sans diplôme	Niveau moyen	Niveau supérieur	Total
Masculin	74,9	17,9	7,2	100,0
Féminin	85,2	7,0	7,8	100,0
Ensemble	75,8	16,9	7,3	100,0

Plus de la moitié des actifs occupés ayant une activité secondaire travaillent en tant qu'indépendants dans leur activité secondaire. Cette proportion atteint 61,2% parmi les indépendants et 44,5% parmi les employeurs.

Tableau 2.19. Structure des actifs occupés selon les situations dans les professions principale et celle secondaire (en%)

Situation dans la profession principale	Situation dans la profession secondaire						Total
	Salarié	Indépendant	Employeur	Associé/ membre de coopérative	Aide- familiale/ apprenti	Autre	
Salarié	10,1	58,6	0,9	2,4	27,5	0,5	100,0
Indépendant	24,3	61,2	1,0	1,9	11,0	0,7	100,0
Employeur	8,3	44,5	25,0	3,6	11,2	7,5	100,0
Associé/ membre de coopérative	18,5	33,6	0,8	14,2	32,9	0,0	100,0
Aide-familiale/ apprenti	29,7	22,4	0,0	1,2	45,5	1,3	100,0
Autre	0,0	53,2	0,0	0,0	46,8	0,0	100,0
Total	20,1	53,7	1,3	2,4	21,8	0,8	100,0

3. Chômage et sous emploi : niveau, caractéristiques et tendances

Cette partie vise à mettre en relief les principaux traits saillants de la sous utilisation de la main d'œuvre en 2010, ainsi que l'évolution de ce phénomène entre 2009 et 2010.

3.1. Chômage : niveau et caractéristiques

En 2010, 1.037 mille chômeurs sont dénombrés parmi la population active âgée de 15 ans et plus, soit un taux de chômage de 9,1%, soit le même niveau qu'en 2009. Selon le milieu de résidence, ce taux est de 13,7% en milieu urbain et de 3,9% en milieu rural.

Tableau 3.1. Indicateurs de chômage selon le milieu de résidence en 2010

Indicateurs	Urbain	Rural	National
Effectif des chômeurs (en milliers)	823	214	1037
Taux de féminisation de la population active en chômage (en%)	31,3	16,7	28,3
Taux de chômage (en%)	13,7	3,9	9,1
- Masculin	12,1	4,8	8,9
- Féminin	19,8	2,0	9,6

En termes de structure, les principaux traits caractérisant la population active en chômage peuvent être synthétisés comme suit :

- 71,7% des chômeurs sont des hommes ;
- le chômage demeure essentiellement un phénomène urbain. Ainsi, près de huit chômeurs sur dix résident en zones urbaines (79,4%) ;
- l'examen de la structure des chômeurs fait apparaître un poids important des jeunes de moins 25 ans dans la population active en chômage. Ainsi près de quatre chômeurs sur dix sont des jeunes de moins de 25 ans ;
- 62,8% des chômeurs sont en situation de chômage depuis plus d'un an ; et près de la moitié d'entre eux sont à la recherche de leur premier emploi (49,5% des chômeurs sont des primo-demandeurs d'emploi) ;
- l'analyse du profil des chômeurs montre également que, sur le plan qualification, sept chômeurs sur dix sont des diplômés (45,4% détiennent un diplôme de niveau moyen et 23,9% ont un diplôme de niveau supérieur) ;
- plus de huit chômeurs sur dix sont encore célibataires (84,1% en zones urbaines contre 79,1% en zones rurales).

Les catégories de population les plus touchées par le chômage

Malgré le maintien du taux de chômage au niveau national à un niveau inférieur à 10%, des disparités importantes subsistent selon les catégories de population.

Dans les zones urbaines, les jeunes figurent parmi les catégories les plus touchées: 31,3% comme taux de chômage parmi ceux âgés de 15 à 24 ans, et 19,1% parmi ceux âgés de 25 à 34 ans (soit près de un sur cinq).

Le chômage reste élevé parmi les diplômés avec un taux de chômage de 18,1% (18,5% pour les diplômés de niveau moyen et 17,4% pour le niveau supérieur). Il est particulièrement élevé chez les titulaires de :

- certificats en spécialisation professionnelle, 34,0%.
- diplômes de qualification professionnelle, 21,7% ;
- diplômes de l'enseignement supérieur délivrés par les facultés, 21,3% ;

Tableau 3.2. Taux de chômage selon le diplôme et le milieu de résidence en 2010

Diplôme	Urbain	Rural	National
. Sans diplôme	8,1	2,4	4,5
. Ayant un diplôme	18,1	11,4	16,7
. Niveau moyen	18,5	9,8	16,0
-Diplômes et certificats de l'enseignement fondamental	17,4	9,4	14,9
-Diplôme en qualification professionnelle	21,7	16,0	21,1
-Certificats en spécialisation professionnelle	34,0	19,9	32,0
. Niveau supérieur	17,5	26,0	18,1
-Diplômes délivrés par les écoles et instituts	3,9	3,2	3,9
-Diplômes supérieurs délivrés par les facultés	21,3	37,0	22,3
-Diplômes de l'enseignement secondaire	20,5	19,4	20,4
-Diplôme de techniciens et de cadres moyens	17,2	24,1	17,7
-Diplôme de techniciens supérieurs	18,8	66,4	19,8
. Ensemble	13,7	3,9	9,1

Selon l'état matrimonial, le taux de chômage le plus élevé est observé chez les célibataires, soit 18,9% (27,2% en zones urbaines et 8,4% en zones rurales) et le plus faible est relevé chez les personnes mariées, 2,3% (3,3% en zones urbaines et 1,2% en zones rurales). Pour ce qui est des autres catégories, ce taux a atteint 3,7% chez les personnes veuves et 10,7% chez les personnes divorcées.

Figure 3.1. Taux de chômage selon l'état matrimonial et le milieu de résidence en 2010

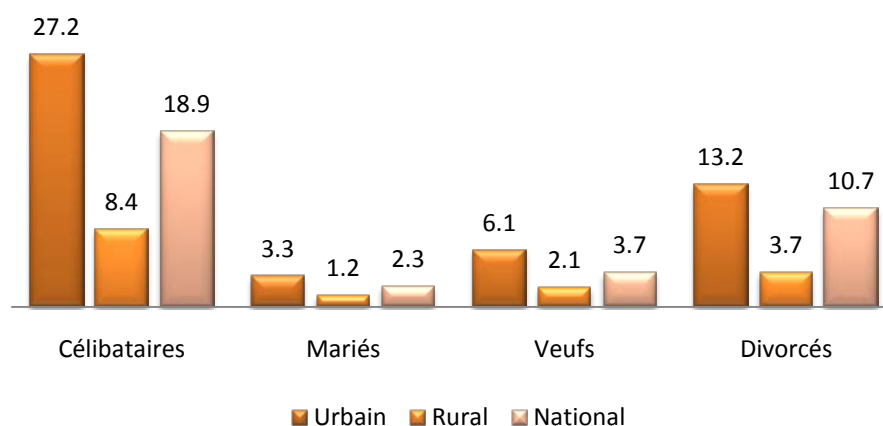

Le chômage de longue durée reste un phénomène structurel

La structure du chômage est dominée par le chômage de longue durée (CLD)¹. En effet, le poids des CLD représente 62,8% du volume global du chômage. Cette part est plus élevée en zones urbaines (66,5%) qu'en zones rurales (48,5%).

Par sexe, les femmes avec une proportion de 72,8% sont plus exposées à ce type de chômage que leurs homologues masculins (58,9%).

Par niveau du diplôme le CLD augmente avec ce dernier: 44,0% pour les sans diplôme, 67,7% pour le niveau moyen et 77,6% pour le niveau supérieur.

¹ Le chômage de longue durée est défini comme celui dont la durée est supérieure ou égale à 1 an.

Tableau 3.3. Chômage de longue durée (en%) et durée moyenne de chômage (en mois) selon le sexe, le diplôme et le milieu de résidence en 2010

Diplôme	Sexe		Milieu de résidence		
	Masc.	Fém.	Urbain	Rural	National
Part du chômage de longue durée (en %)					
Sans diplôme	42,2	50,7	50,0	32,5	44,0
Niveau moyen	65,3	76,2	68,9	61,8	67,7
Niveau supérieur	73,1	82,4	77,8	75,8	77,6
Total	58,9	72,8	66,5	48,5	62,8
Durée moyenne du chômage (en mois)					
Sans diplôme	21,5	31,3	28,5	14,1	23,6
Niveau moyen	32,6	39,1	36,1	24,6	34,1
Niveau supérieur	37,2	43,5	41,2	31,1	40,2
Total	29,7	39,1	35,6	20,0	32,3

L'analyse de la durée moyenne de chômage montre que cette dernière est plus longue en zones urbaines qu'en zones rurales (35,6 mois contre 20 mois en zones rurales). Selon le sexe, abstraction faite du diplôme, ce sont les femmes qui restent plus longtemps en chômage (39,1 mois en moyenne contre 29,7 mois pour les hommes).

Selon le diplôme, les diplômés de niveau supérieur ont plus de difficultés à trouver un emploi. La durée moyenne de chômage chez cette catégorie est de 40,2 mois, alors qu'elle se situe à 34,1 mois pour les chômeurs qui détiennent un diplôme de niveau moyen et à 23,6 mois pour les non diplômés.

Moyens de recherche de l'emploi utilisés par les chômeurs

Les moyens de recherche de l'emploi les plus utilisés sont "le contact direct des employeurs" et "les personnes parentes, entourage". En effet, le recours à ces deux moyens s'étend à près de 77,2% de l'ensemble des chômeurs (38,9% pour le premier et 38,3% pour le second). "Les concours" et "les réponses aux annonces" sont des moyens pratiqués par 15,6% (7,2% pour le premier moyen et 8,4% pour le second). Par contre, les cabinets de recrutement ne sont sollicités que par 2,8% de l'ensemble des chômeurs.

Tableau 3.4. Structure des chômeurs selon le moyen principal de recherche d'emploi, le niveau de diplôme et le sexe (en %)

Moyen principal de recherche d'emploi	Diplôme									Total		
	Sans diplôme			Niveau moyen			Niveau supérieur					
	Masc.	Fém.	Ens.	Masc.	Fém.	Ens.	Masc.	Fém.	Ens.	Masc.	Fém.	Ens.
Contact direct des employeurs	46,2	42,5	45,4	46,8	41,0	45,5	18,9	16,9	18,0	41,8	31,5	38,9
Personnes parentes, entourage	45,0	50,0	46,1	44,3	48,2	45,1	18,0	12,8	15,5	40,0	34,2	38,3
Concours	0,0	0,0	0,0	1,4	2,0	1,6	26,7	27,8	27,2	5,3	12,1	7,2
Cabinets de recrutement	0,3	1,6	0,6	0,7	1,5	0,9	8,6	9,8	9,2	2,0	4,9	2,8
Réponses aux annonces	0,1	0,2	0,1	2,7	6,1	3,4	25,8	31,1	28,4	5,8	14,9	8,4
Mokaf	5,3	3,4	4,9	1,6	0,0	1,2	0,1	0,0	,1	2,6	0,8	2,1
Autres	2,7	2,0	2,5	1,9	1,2	1,7	1,4	1,2	1,3	2,1	1,4	1,9
Non déclaré	0,3	0,3	0,3	0,6	0,1	0,5	0,4	0,4	,4	0,5	0,3	0,4
Total	100,0	100,0	100,0	100,0	100,0	100,0	100,0	100,0	100,0	100,0	100,0	100,0

Selon le diplôme, des disparités importantes sont relevées en matière de moyen de recherche d'emploi. Ainsi, les chômeurs diplômés de niveau supérieur recherchent l'emploi principalement via des réponses à des annonces ou des concours de recrutement, est-ce, dans des proportions respectives de 28,4% et 27,2% ; alors que pour les non diplômés et les diplômés de niveau moyen, les deux principaux moyens utilisés demeurent "le contact direct des employeurs" et "les personnes parentes, entourage" avec des parts respectives de 45,4% et 46,1% pour les sans diplôme et 45,5% et 45,1% pour les diplômés de niveau moyen.

Principales circonstances suite auxquelles les personnes deviennent en situation de chômage

L'examen de la population active en chômage selon les circonstances suite auxquelles la personne est devenue en situation de chômage, montre que "la fin d'étude ou de formation" reste toujours la principale circonstance avancée par les chômeurs, soit 4 chômeurs sur 10 (34,7% chez les hommes contre 52,0% pour les femmes). L'"arrêt d'activité de l'établissement, licenciement" vient en deuxième position, avec 31,7%.

Figure 3.2. Structure (en %) des chômeurs selon le sexe et la principale cause du chômage



Tableau 3.5. Structure des chômeurs selon la principale circonstance de chômage, le niveau de diplôme et l'âge (en %)

Circonstance suite à laquelle les chômeurs ont été affectés par le chômage	Niveau de diplôme			Age (en ans)				Total
	Sans diplôme	Niveau moyen	Niveau supérieur	15-24	25-34	35-44	45 et plus	
Arrêt d'activité de l'établissement, licenciement	46,7	30,9	13,9	22,3	32,7	43,9	55,4	31,7
Arrêt d'activité indépendante	8,1	4,7	1,4	1,9	5,1	8,4	14,9	5,0
Arrêt d'activité saisonnière	4,6	1,5	0,2	1,9	1,4	3,3	5,7	2,1
Raison de revenu	8,4	6,9	5,5	5,6	7,8	9,7	6,0	7,0
Fin d'étude ou de formation avec ou sans diplôme	11,2	41,5	72,5	51,9	40,3	20,1	3,0	39,6
Age de travail	11,8	9,2	2,6	12,7	6,9	4,7	0,6	8,4
Autres causes	9,0	5,0	3,5	3,6	5,4	9,7	14,3	5,9
Non déclaré	0,2	0,2	0,3	0,1	0,3	0,2	0,2	0,2
Total	100,0	100,0	100,0	100,0	100,0	100,0	100,0	100,0

Selon le diplôme, des disparités importantes existent. Ainsi, 72,5% des chômeurs ayant un diplôme de niveau supérieur ont déclaré que "la fin d'étude ou de formation avec ou sans diplôme" est la principale circonstance suite à laquelle ils sont devenus en situation de chômage ; cette proportion atteint 41,5% chez les chômeurs ayant un diplôme de niveau moyen et 11,2% parmi les sans diplôme. A noter également que 46,7% de cette dernière catégorie de chômeurs ont déclaré que "l'arrêt d'activité de l'établissement, licenciement" demeure la principale cause de leur chômage.

Selon l'âge, il ressort des données ci-dessus que pour les jeunes générations, "la fin d'étude ou de formation avec ou sans diplôme" reste la principale circonstance suite à laquelle ils sont en situation de chômage avec une proportion variant de 51,9% pour les 15 à 24 ans à 40,3% pour les 25 à 34 ans. Pour les générations âgées de 35 ans et plus, la principale cause de chômage avancée est "l'arrêt d'activité de l'établissement, licenciement", avec 43,9% pour les 35 à 44 ans et 55,4% pour les 45 ans et plus.

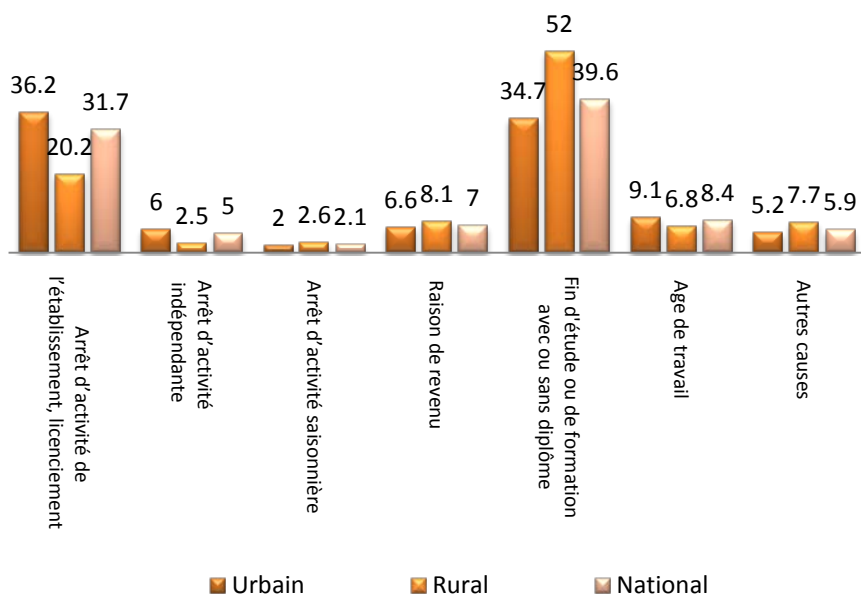
Tableau 3.6. Structure (en%) des chômeurs selon les principales caractéristiques socioprofessionnelles de l'emploi recherché, le sexe, l'âge et le niveau du diplôme

Indicateurs	Sexe		Diplôme			Age				Total
	Masc.	Fém.	Sans diplôme	Niveau moyen	Niveau supérieur	15-24 ans	25-34 ans	35-44 ans	45 ans et plus	
Situation dans l'emploi recherché										
Salarié	70,7	84,4	71,1	71,8	84,2	77,5	75,2	67,7	67,0	74,6
Pour propre compte	7,2	4,3	7,9	6,8	3,5	3,3	6,9	9,7	14,2	6,4
N'importe quel statut	21,8	11,3	20,6	21,1	12,1	18,7	17,8	22,4	18,8	18,8
Non déclaré	0,4	0,0	0,3	0,3	0,1	0,5	0,2	0,2	0,0	0,3
Total	100	100	100	100	100	100	100	100	100	100
Lieu de travail désiré										
Lieu de résidence	50,9	74,0	60,0	57,1	54,7	53,9	55,1	66,7	74,0	57,4
Ville la plus proche	14,3	10,5	14,9	11,3	14,6	15,8	12,0	10,6	10,5	13,2
Autre ville	1,3	0,6	1,2	0,7	1,6	1,3	1,1	0,8	0,4	1,1
Autre douar	0,1	0,0	0,3	0,0		0,1	0,0	0,1	0,7	0,1
Etranger	2,9	0,3	2,0	3,0	0,9	2,3	2,5	1,5	0,9	2,2
N'importe quel lieu	30,4	14,4	21,4	27,7	28,1	26,3	29,3	20,1	13,5	25,9
Non déclaré	0,2	0,1	0,2	0,1	0,1	0,2	0,0	0,3	0,0	0,1
Total	100	100	100	100	100	100	100	100	100	100
Secteur d'emploi recherché										
Secteur quelconque	56,4	48,9	55,2	56,0	49,8	58,2	52,3	53,1	46,1	54,3
Secteur public	4,7	13,1	0,4	2,3	24,9	5,2	10,4	6,1	0,4	7,1
Secteur privé	38,3	36,7	43,0	41,2	25,0	36,0	36,9	39,5	51,6	37,9
Autre secteurs	0,3	1,2	1,4	0,3	0,2	0,4	0,4	1,1	1,8	0,6
Non déclaré	0,2	0,1	0,1	0,2	0,2	0,3	0,1	0,2	0,1	0,2
Total	100	100	100	100	100	100	100	100	100	100

Selon le secteur recherché, plus de 5 chômeurs sur 10 sont disposés à accepter un emploi dans n'importe quel secteur d'emploi, 37,9% préfèrent le secteur privé et seulement 7,1% optent pour le secteur public. Par diplôme, force est de constater que plus le niveau du diplôme augmente plus la tendance à préférer le secteur public augmente. Ainsi, 24,9% des chômeurs diplômés de niveau supérieur ont un penchant pour le secteur public contre 2,3% pour les diplômés de niveau moyen et 0,4% pour les sans diplôme.

Du point de vue statut dans l'emploi recherché, l'initiative personnelle, visant le montage d'un projet personnel ou le lancement dans des professions libérales, est très limité. Ainsi, 74,6% des chômeurs désirent travailler en tant que salarié. Ce dernier statut est particulièrement recherché par les femmes (70,7% pour les hommes contre 84,4% pour les femmes) et les diplômés de niveau supérieur (84,2% contre 71,8% pour le niveau moyen et 71,1% pour les sans diplôme).

Par ailleurs, il convient de souligner que 57,4% des chômeurs désirent travailler dans leur lieu de résidence. Ce constat concerne beaucoup plus les femmes (74,0%) que les hommes (50,9%).

3.2. Evolution du chômage entre 2009 et 2010

Le volume global du chômage a connu une légère augmentation de 0,8% entre 2009 et 2010, soit 8.000 chômeurs en plus. La hausse a concerné particulièrement les femmes dont le nombre a augmenté de 3,2% entre les deux périodes contre une quasi-stagnation pour les hommes. Par milieu de résidence le volume du chômage s'est accru de 1,1% en zones urbaines contre une baisse de 0,5% en zones rurales.

Tableau 3.7. Effectifs (en milliers) et taux d'accroissement (en %) de la population active en chômage entre 2009 et 2010 selon le sexe et le milieu de résidence

Sexe	Urbain			Rural			National		
	2 009	2 010	Var	2 009	2 010	Var	2 009	2 010	Var
Masc.	560	566	1,1	185	178	-3,8	745	744	-0,1
Fém.	255	258	1,2	29	35	20,7	284	293	3,2
Ens.	815	824	1,1	214	213	-0,5	1 029	1037	0,8

Entre 2009 et 2010, le taux de chômage s'est stabilisé autour de 9,1% au niveau national. Selon le milieu de résidence, ce taux est passé de 13,8% à 13,7% en milieu urbain et de 4,0% à 3,9% en milieu rural.

Tableau 3.8. Variations des taux de chômage entre 2009 et 2010 selon le sexe, l'âge, le diplôme le plus élevé et le milieu de résidence (taux en % et variations en points de pourcentage)

Indicateurs	Urbain			Rural			National		
	2 009	2 010	Var	2 009	2 010	Var	2 009	2 010	Var
Selon le sexe									
Masc.	12,1	12,1	0,0	5,0	4,8	-0,2	9,0	8,9	-0,1
Fém.	19,8	19,8	0,0	1,7	2,0	0,3	9,5	9,6	0,1
Ens.	13,8	13,7	-0,1	4,0	3,9	-0,1	9,1	9,1	0,0
Selon l'âge									
15-24 ans	31,8	31,3	-0,5	8,7	8,4	-0,3	17,9	17,6	-0,3
25-34 ans	19,1	19,1	0,0	3,8	4,4	0,6	12,7	12,8	0,1
35-44 ans	7,4	7,8	0,4	2,4	2,0	-0,4	5,4	5,4	0,0
45-59 ans	3,1	3,4	0,3	1,2	1,3	0,1	2,3	2,5	0,2
60 ans et plus	1,2	1,7	0,5	0,2	0,5	0,3	0,5	0,8	0,3
Total	13,8	13,7	-0,1	4,0	3,9	-0,1	9,1	9,1	0,0
Selon le diplôme le plus élevé									
Sans diplôme	7,7	8,1	0,4	2,5	2,4	-0,1	4,4	4,5	0,1
Niveau moyen	19,1	18,5	-0,6	10,2	9,8	-0,4	16,7	16,0	-0,7
Niveau supérieur	17,8	17,5	-0,3	26,5	26,0	-0,5	18,3	18,1	-0,2
Total	13,8	13,7	-0,1	4,0	3,9	-0,1	9,1	9,1	0,0

Les plus importantes baisses du taux de chômage, entre 2009 et 2010, ont été enregistrées chez les diplômés de niveau moyen (-0,7 point) et les jeunes de 15 à 24 ans en milieu urbain (-0,5 point). En revanche, la principale augmentation a été relevée chez la population active rurale âgée de 25 à 34 ans (+ 0,6 point).

Figure 3.3. Evolution des taux de chômage entre 2000 et 2010 selon le milieu de résidence (en %)

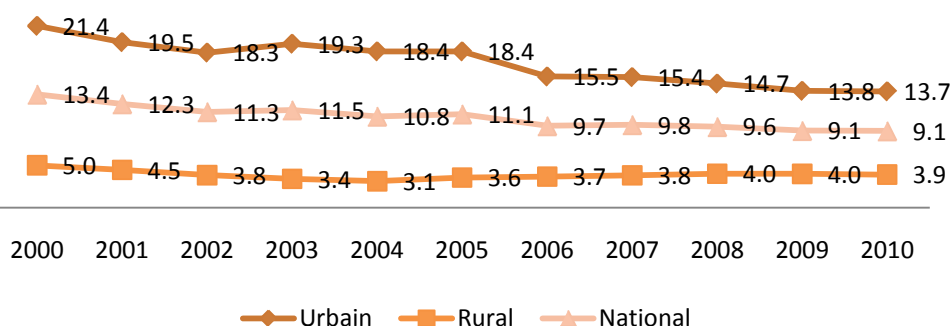

L'analyse de l'évolution des taux de chômage entre 2000 et 2010 fait ressortir une baisse tendancielle du chômage, surtout en milieu urbain. Ainsi, le taux de chômage est passé de 13,4% à 9,1% au niveau national, de 21,4% à 13,7% en milieu urbain et de 5,0% à 3,9% en milieu rural.

Tableau 3.9. Evolution des taux de chômage entre 2000 et 2010 selon le sexe, l'âge et le diplôme le plus élevé

	Masc.		Fém.		Ens.	
	2000	2010	2000	2010	2000	2010
Selon l'âge						
15-24 ans	21,1	18,1	15,8	16,1	19,6	17,6
25-34 ans	19,8	11,9	22,1	15,2	20,5	12,8
35-44 ans	7,5	4,9	6,6	6,9	7,3	5,4
45-59 ans	3,9	2,7	1,8	2,0	3,4	2,5
60 ans et plus	0,8	1,0	0,4	0,4	0,7	0,8
Selon le diplôme						
Sans diplôme	8,1	5,0	4,3	3,2	7,0	4,5
Niveau moyen	25,3	14,8	33,0	22,1	26,7	16,0
Niveau supérieur	23,9	14,3	39,2	25,3	28,9	18,1
Total	13,6	8,9	12,8	9,6	13,4	9,1

Entre 2000 et 2010, le taux de chômage des jeunes de 15 à 24 ans a résisté à la baisse, seulement 2,0 points de baisse contre 4,3 pour l'ensemble de la population âgée de 15 ans et plus. Pour les jeunes femmes, le taux a quasiment stagné au cours de la période (de 15,8% à 16,1%).

Par ailleurs, malgré sa persistance à des niveaux élevés, le chômage des diplômés a enregistré une régression de plus de dix points entre 2000 et 2010, contre seulement 2,5 points pour les non diplômés.

Figure 3.4. Evolution de la part des chômeurs de longue durée et de la part des chômeurs n'ayant jamais travaillé entre 2000 et 2010 (en%)

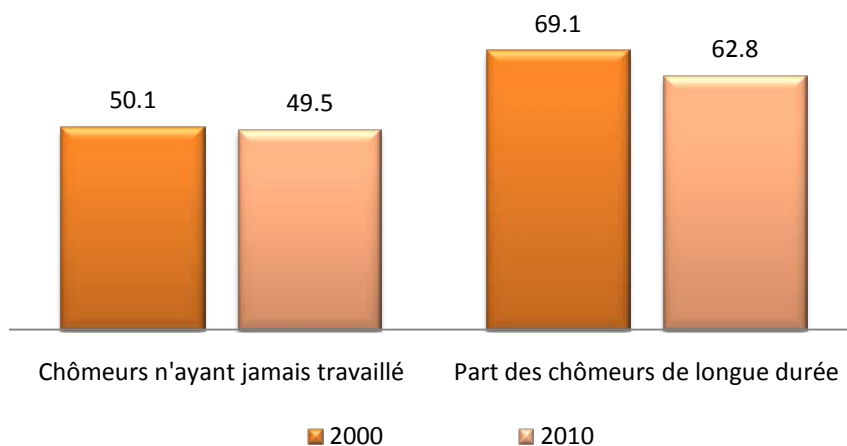

Malgré la baisse de la part des chômeurs de longue durée et celle des chômeurs n'ayant jamais travaillé, au cours de ces dix dernières années, (6,3 points et 0,6 point respectivement), le chômage reste toujours de longue durée et de première insertion.

3.3. Le sous-emploi : Niveau et caractéristiques

Concernant le sous-emploi, une autre composante de la sous utilisation de la main d'œuvre, il concerne 11,6% de la population active occupée. Par tranche d'âge, le taux de sous emploi passe de 17,3% pour les jeunes âgés de 15 à 29 ans à 4,8% pour les âgés de 45 et plus. La situation est plus alarmante en milieu rural où le taux de sous-emploi des jeunes atteint 19,1%.

Figure 3.5. Taux de sous-emploi selon l'âge et le milieu de résidence (en%)

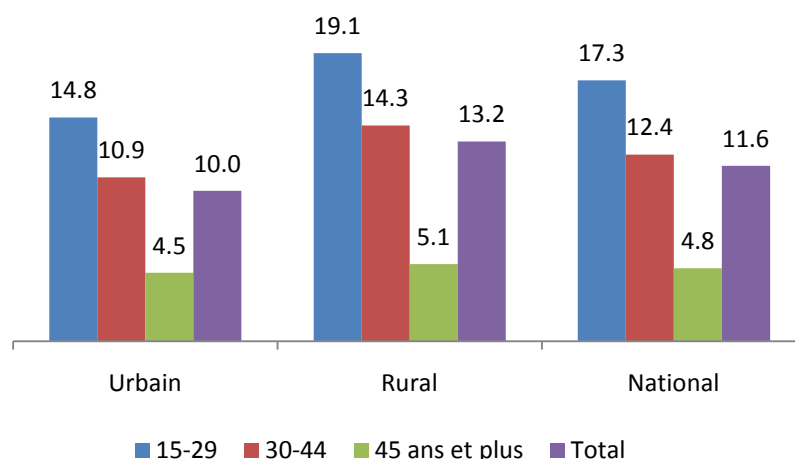

Selon le diplôme, le phénomène du sous-emploi touche relativement plus les diplômés de niveau moyen pour lesquels il atteint 14,1% à l'échelle nationale. Ce constat est valable pour les deux milieux de résidence (10,9% dans les zones urbaines et 21,3% dans les zones rurales).

Tableau 3.10. Taux de sous-emploi selon le niveau de diplôme, le sexe et le milieu de résidence (en%)

Diplôme	Urbain			Rural			Total		
	Masc.	Fém.	Ens.	Masc.	Fém.	Ens.	Masc.	Fém.	Ens.
Sans diplôme	10,1	9,4	9,9	16,2	4,3	11,8	13,6	5,3	11,1
Niveau moyen	11,1	9,8	10,9	23,2	7,6	21,3	14,9	9,3	14,1
Niveau supérieur	8,6	8,2	8,5	21,6	15,4	20,6	9,6	8,5	9,2
Total	10,2	9,1	10,0	17,6	4,5	13,2	13,6	6,2	11,6

Le secteur des "BTP" reste le premier secteur où les actifs occupés sont les plus touchés par le phénomène du sous-emploi avec un taux de 18,4% au niveau national (17,1% en milieu urbain et 20,4% en milieu rural) ; ceux exerçant dans le secteur de l'"agriculture, forêt et pêche", viennent au deuxième rang avec un taux de 12,7%, suivis par ceux qui travaillent dans le secteur des "services" avec 9,8%. Le secteur de l'"industrie y compris l'artisanat" est, quant à lui, le secteur le moins touché par le phénomène du sous-emploi avec un taux de 8%.

Tableau 3.11. Taux de sous-emploi selon le milieu de résidence, le sexe et le secteur d'activité économique (en %)

	Urbain			Rural			Total		
	Masc.	Fém.	Ens.	Masc.	Fém.	Ens.	Masc.	Fém.	Ens.
Agriculture forêt et pêche	11,7	4,2	9,9	19,1	3,9	12,9	18,6	3,9	12,7
Industrie (y compris l'artisanat)	7,1	8,3	7,5	9,0	12,9	10,2	7,4	9,1	8,0
BTP	17,3	3,6	17,1	20,4	42,2	20,4	18,5	6,5	18,4
Services	9,2	10,0	9,3	12,2	12,6	12,2	9,8	10,2	9,8
Activité mal désignées	14,5	9,1	13,2	2,7	0,0	2,7	11,1	8,8	10,7
Total	10,2	9,1	10,0	17,6	4,5	13,2	13,6	6,2	11,6

Tableau 3.12. Structure des actifs occupés sous-employés selon le milieu de résidence, le sexe, la situation dans la profession et le secteur d'activité économique (en %)

		Urbain			Rural			Total		
		Masc.	Fém.	Ens.	Masc.	Fém.	Ens.	Masc.	Fém.	Ens.
Situation dans la profession	Salarié	64,5	79,5	67,3	37,1	21,4	35,3	48,2	53,3	48,9
	Indépendant	26,6	15,1	24,4	25,9	10,2	24,1	26,2	12,9	24,3
	Employeur	1,4	0,8	1,3	0,2	0,0	0,2	0,7	0,4	0,7
	Associé ou membre de coopérative	1,6	1,2	1,5	0,8	1,3	0,8	1,1	1,2	1,1
	Aide- familial ou apprenti	5,7	2,8	5,1	36,1	67,2	39,6	23,7	31,8	24,9
	Autre	0,2	0,7	0,3	0,0	0,0	0,0	0,1	0,4	0,1
	Total	100,0	100,0	100,0	100,0	100,0	100,0	100,0	100,0	100,0
Secteurs d'activité économique	Agriculture forêt et pêche	5,3	2,6	4,8	72,4	80,3	73,3	45,2	37,6	44,1
	Industrie (y compris l'artisanat)	12,3	27,1	15,0	2,3	11,7	3,4	6,4	20,2	8,3
	Bâtiments et travaux publics	26,1	0,3	21,3	12,8	0,3	11,4	18,2	0,3	15,6
	Services	56,1	69,7	58,6	12,4	7,7	11,9	30,1	41,8	31,8
	Activités mal désignées	0,3	0,2	0,3	0,0	0,0	0,0	0,1	0,1	0,1
	Total	100,0	100,0	100,0	100,0	100,0	100,0	100,0	100,0	100,0

3.4. Evolution du sous-emploi entre 2009 et 2010

En 2010, la population active occupée sous-employée âgée de 15 ans et plus a atteint 1209 mille personnes contre 1033 mille en 2009, soit une augmentation de 17,0%. Cette augmentation a touché les deux milieux de résidence, soit 17,9% en milieu rural et 15,5% en milieu urbain. Par sexe la population active occupée sous-employée masculine a connu au niveau national une hausse importante par rapport à celle des femmes (17,9% contre 11,6%).

Les taux de sous-emploi ont connu une légère hausse au niveau des milieux de résidence (1,9 point en milieu rural et 1,3 point en milieu urbain), soit 1,6 point au niveau national.

Tableau 3.13. Évolution de la population active occupée sous-employée entre 2009 et 2010 selon le sexe et le milieu de résidence

Effectifs (en milliers) et taux d'accroissement (en %)

Sexe	Urbain			Rural			National		
	2009	2010	Var.	2009	2010	Var.	2009	2010	Var.
Masculin	363	420	15,7	516	615	19,2	878	1035	17,9
Féminin	83	95	14,5	72	78	8,3	155	173	11,6
Ensemble	446	515	15,5	588	693	17,9	1033	1209	17,0

Tableau 3.14. Évolution des taux de sous-emploi entre 2009 et 2010 selon le sexe et le milieu de résidence

(Taux en % et variation en points de pourcentage)

Sexe	Urbain			Rural			National		
	2009	2010	Var.	2009	2010	Var.	2009	2010	Var.
Masculin	8,9	10,2	1,3	14,7	17,6	2,9	11,6	13,6	2,0
Féminin	8,1	9,1	1,0	4,3	4,5	0,2	5,7	6,2	0,5
Ensemble	8,7	10,0	1,3	11,3	13,2	1,9	10,0	11,6	1,6

4. Activité, emploi, chômage et sous-emploi au niveau régional

4.1. Activité régionale

4.1.1. Niveau et caractéristiques de l'activité au niveau régional

Le niveau de participation à la production de biens et services varie d'une région à l'autre et d'un milieu de résidence à l'autre. En effet, il ressort de l'analyse de la structure de la population active âgée de 15 ans et plus selon les régions, qu'en milieu urbain la région du "Grand Casablanca" s'accapare à elle seule, près du quart (21,9%) de l'offre globale de travail. Vient en deuxième place, la région de "Rabat-Salé-Zemmour-Zaër" où se concentre près de 11,6 % des actifs citadins âgés de 15 ans et plus. La concentration est moins apparente en milieu rural.

Tableau 4.1. Répartition (en %) de la population active âgée de 15 ans et plus selon les régions et le milieu de résidence

Régions	Urbain	Rural	Total
Oued Ed-Dahab-Lagouira, Laâyoune - Boujdour-Sakia El Hamra	1,8	0,9	1,4
Guelmim Es-Semara	1,5	0,9	1,2
Souss-Massa-Draâ	7,6	13,0	10,2
Gharb-Chrarda-Beni Hssen	4,9	9,5	7,1
Chaouia-Ouardigha	4,7	8,3	6,4
Marrakech-Tensift- Al Haouz	7,9	13,8	10,7
Oriental	7,0	4,8	6,0
Grand Casablanca	21,9	2,0	12,5
Rabat-Salé-Zemmour-Zaër	11,6	3,1	7,6
Doukala-Abda	4,6	10,8	7,5
Tadla-Azilal	2,9	6,4	4,6
Meknès-Tafilalet	6,4	7,2	6,8
Fès-Boulmane	6,5	3,1	4,9
Taza-Al Hoceima- Taounate	2,4	10,4	6,2
Tanger-Tétouan	8,2	5,7	7,0
National	100,0	100,0	100,0

En termes relatifs, le taux d'activité diffère largement d'une région à l'autre. En effet, il varie dans une fourchette allant de 39,9% pour la région de "Guelmim Es-Semara" à 59,6% pour la région du "Doukala-Abda". Outre ces valeurs extrêmes, les taux d'activités les plus élevés ont été relevés au

niveau des régions de "Gharb-Chrarda-Beni Hssen" (59,1%) et de "Chaouia-Ouardigha" (58,6%). Les taux d'activité les plus bas ont été enregistrés au niveau des régions de "Tanger-Tetouan" (41,8%) et de l'"Oriental" (43,9%).

Tableau 4.2. Taux d'activité par région de la population âgée de 15 ans et plus (en %) selon le milieu de résidence

Régions	Urbain	Rural	Total
Doukala-Abda	47,0	68,1	59,6
Gharb-Chrarda-Beni Hsen	45,5	71,2	59,1
Chaouia-Ouardigha	47,5	68,7	58,6
Marrakech-Tensift- Al Haouz	47,2	60,3	54,4
Oued Ed-Dahab-Lagouira, Laâyoune -Boujdour-Sakia El Hamra	45,6	ENR	53,7
Taza-Al Hoceima- Taounate	39,1	57,0	52,1
Souss-Massa-Draâ	43,9	56,2	50,6
Tadla-Azilal	41,8	56,6	50,6
Meknès-Tafilalet	38,6	57,9	46,5
Grand Casablanca	45,9	51,5	46,3
Fès-Boulmane	42,1	55,1	45,3
Rabat-Salé-Zemmour-Zaër	42,4	53,1	44,1
Oriental	41,7	47,8	43,9
Tanger-Tetouan	40,8	43,6	41,8
Guelmim Es-Semara	38,9	41,9	39,9
Total	43,6	58,4	49,6

Tableau 4.3. Taux d'activité de la population âgée de 15 ans et plus (en %) selon le sexe et la région

Régions	Masculin	Feminin	Ensemble
Doukala-Abda	81,4	37,6	59,6
Gharb-Chrarda-Beni Hsen	80,0	38,9	59,1
Chaouia-Ouardigha	81,5	35,2	58,6
Marrakech-Tensift- Al Haouz	80,9	30,9	54,4
Oued Ed-Dahab-Lagouira, Laâyoune -Boujdour-Sakia El Hamra	79,3	19,5	53,7
Taza-Al Hoceima- Taounate	79,0	24,5	52,1
Souss-Massa-Draâ	70,7	34,3	50,6
Tadla-Azilal	76,5	29,2	50,6
Meknès-Tafilalet	72,4	23,5	46,5
Grand Casablanca	70,5	22,4	46,3
Fès-Boulmane	70,8	21,3	45,3
Rabat-Salé-Zemmour-Zaër	66,5	22,7	44,1
Oriental	77,0	11,5	43,9
Tanger-Tetouan	71,9	12,2	41,8
Guelmim Es-Semara	68,9	15,3	39,9
National	74,7	25,9	49,6

4.1.2. Evolution de l'activité au niveau régional entre 2009 et 2010

Les disparités régionales en matière d'évolution de l'offre de travail sont importantes. Les régions qui ont connu les hausses les plus importantes en termes de taux d'activité sont "Chaouia-Ouardigha" et "Doukala-Abda" avec respectivement 2,1 et 1,5 points. Le recul le plus important a été enregistré au niveau de la région de "Fès-Boulmane" (-3,1 points) et le recul le plus faible a été relevé au niveau de la région de "Marrakech-Tensift- Al Haouz" (-0,1 point).

Tableau 4.4. Évolution des taux d'activité par régions

Régions	Taux d'activité (en %)		Variation en points
	2009	2010	
Oued Ed-Dahab-Lagouira, Laâyoune -Boujdour-Sakia El Hamra	53,5	53,7	0,2
Guelmim-Es-Semara	39,3	39,9	0,6
Souss-Massa-Draâ	51,5	50,6	-0,9
Gharb-Chrarda-Beni Hsen	58,6	59,1	0,5
Chaouia-Ouardigha	56,5	58,6	2,1
Marrakech-Tensift- Al Haouz	54,5	54,4	-0,1
Oriental	44,3	43,9	-0,4
Grand Casablanca	47,0	46,3	-0,7
Rabat-Salé-Zemmour-Zaër	45	44,1	-0,9
Doukala-Abda	58,1	59,6	1,5
Tadla-Azilal	51,2	50,6	-0,6
Meknès-Tafilalet	45,9	46,5	0,6
Fès-Boulmane	48,4	45,3	-3,1
Taza-Al Hoceima- Taounate	52,3	52,1	-0,2
Tanger-Tetouan	42,8	41,8	-1,0
Total	49,9	49,6	-0,3

4.2. Emploi régional

4.2.1. Niveau et caractéristique de l'emploi au niveau régional

Le constat en matière de structure de l'offre de travail selon les régions reste valable en matière d'emploi. En effet, l'emploi urbain se concentre principalement dans les régions du "Grand Casablanca" (22,7%) et de "Rabat-Salé-Zemmour-Zaër" (11,5%). En milieu rural, les régions où la concentration de l'emploi est importante sont les régions à vocation agricole, "Marrakech-Tensift- Al Haouz" (14,0%), "Souss-Massa-Draâ" (13,1%) et "Doukala-Abda" (10,9%). Les régions de "Guelmim Es-Semara" et de "Oued Ed-Dahab-Lagouira, Laâyoune -Boujdour-Sakia El Hamra", ont des parts très faibles dans le volume global de l'emploi et ce aussi bien dans le rural que dans l'urbain.

Tableau 4.5. Structure de la population active occupée âgée de 15 ans et plus (en %) selon le milieu de résidence et les régions

Régions	Urbain	Rural	Total
Oued Ed-Dahab-Lagouira, Laâyoune -Boujdour-Sakia El Hamra	1,8	0,9	1,4
Guelmim-Es-Semara	1,4	0,9	1,1
Souss-Massa-Draâ	7,7	13,1	10,4
Gharb-Chrarda-Beni Hsen	4,5	9,4	7,0
Chaouia-Ouardigha	4,7	8,5	6,6
Marrakech-Tensift- Al Haouz	8,1	14,0	11,1
Oriental	6,4	4,4	5,4
Grand Casablanca	22,7	1,9	12,2
Rabat-Salé-Zemmour-Zaër	11,5	3,1	7,3
Doukala-Abda	4,3	10,9	7,6
Tadla-Azilal	3,0	6,4	4,7
Meknès-Tafilalet	6,2	7,2	6,7
Fès-Boulmane	7,0	3,2	5,1
Taza-Al Hoceima- Taounate	2,3	10,5	6,4
Tanger-Tetouan	8,4	5,6	7,0
Total	100,0	100,0	100,0

Parmi les 10,4 millions d'actifs occupés âgés de 15 ans et plus en 2010, 26,7 % sont des femmes. Cette moyenne nationale cache des disparités importantes entre régions. En effet, le taux de féminisation de l'emploi varie dans une fourchette allant de 12,6% pour la région de l'"Oriental" à 38,3% pour la région de "Souss-Massa-Draâ". Le niveau élevé de cette proportion au niveau de la région de "Souss-Massa-Draâ" est dû au fait qu'un actif occupé rural sur deux dans cette région est une femme.

Taux de féminisation de l'emploi régional selon le milieu de résidence en 2010

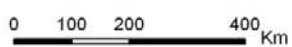
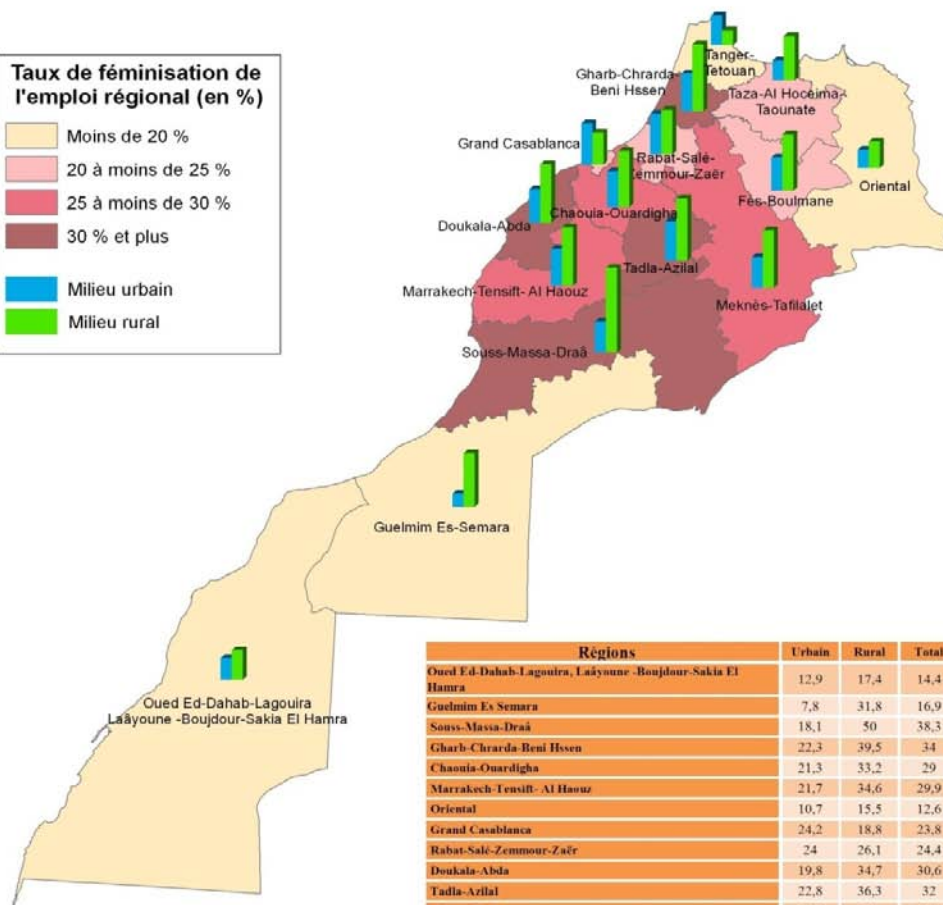

Régions	Urbain	Rural	Total
Oued Ed-Dahab-Lagouira, Laâyoune-Boujdour-Sakia El Hamra	12,9	17,4	14,4
Guelmim Es Semara	7,8	31,8	16,9
Sous-Massa-Draâ	18,1	50	38,3
Gharb-Chrarda-Beni Hssen	22,3	39,5	34
Chaouia-Ouardigha	21,3	33,2	29
Marrakech-Tensift- Al Haouz	21,7	34,6	29,9
Oriental	10,7	15,5	12,6
Grand Casablanca	24,2	18,8	23,8
Rabat-Salé-Zemmour-Zaër	24	26,1	24,4
Doukala-Abda	19,8	34,7	30,6
Tadla-Azilal	22,8	36,3	32
Meknès-Tafilalet	18,3	34	26,8
Fès-Boulmane	19,6	33,3	23,9
Taza-Al Hoceïma- Taounate	11,7	26,2	23,6
Tanger-Tetouan	17,6	8,8	14,1
Total	20,2	33,1	26,7

Carte éditée par le Haut Commissariat au Plan

Source: Enquête Nationale sur l'Emploi

La répartition de la population active occupée par région selon les secteurs d'activité économique permet de constituer deux groupes de régions : le premier étant celui où le secteur agricole prédomine, et le second est constitué des régions où le secteur des services est prépondérant.

En tête du premier groupe vient la région de "Taza-Al Hoceima- Taounate" où la part du secteur de l'"agriculture, forêt et pêche" atteint 70,1%. La région de "Tadla-Azilal" vient en deuxième position avec 60,1% suivie par les régions de "Doukala-Abda" et du "Gharb-Chrarda-Beni Hssen" avec environ 58%, "Chaouia-Ouardigha" (53,3%), "Souss-Massa-Draâ" (51,5%), "Meknès-Tafilalet" (48,3%) et "Marrakech-Tensift- Al Haouz"(47,5%).

Tableau 4.6. Répartition régionale des actifs occupés âgés de 15 ans et plus selon la branche d'activité économique

Régions	Secteur d'activité économique			
	Agriculture forêt et pêche	Industrie, bâtiment et travaux publics	Services	Total
Oued Ed-Dahab-Lagouira, Laâyoune -Boujdour-Sakia El	40,1	13,8	46,1	100,0
Guelmim-Es-Semara	27,9	18,1	54,0	100,0
Souss-Massa-Draâ	51,5	17,2	31,3	100,0
Gharb-Chrarda-Beni Hssen	58,5	13,9	27,6	100,0
Chaouia-Ouardigha	53,4	18,7	27,9	100,0
Marrakech-Tensift- Al Haouz	47,5	19,4	33,1	100,0
Oriental	24,1	26,3	49,6	100,0
Grand Casablanca	1,6	36,9	61,5	100,0
Rabat-Salé-Zemmour-Zaër	16,0	25,2	58,8	100,0
Doukala-Abda	58,8	16,5	24,7	100,0
Tadla-Azilal	60,1	14,5	25,4	100,0
Meknès-Tafilalet	48,3	17,2	34,5	100,0
Fès-Boulmane	22,8	37,3	39,9	100,0
Taza-Al Hoceima- Taounate	70,1	12,4	17,5	100,0
Tanger-Tetouan	33,0	29,0	38,0	100,0
Total	40,3	22,1	37,6	100,0

Le deuxième groupe est constitué des régions où le secteur des services est prépondérant. La région du "Grand Casablanca" vient en tête de ce groupe avec 61,5% comme part du secteur des services dans l'emploi régional, suivie par la région de "Rabat-Salé-Zemmour-Zaër" avec 58,8%, et "Guelmim-Es-Semara" (54,0%). La quatrième place est occupée par la région de l'"Oriental" où un peu moins de la moitié des travailleurs

exercer leurs emplois dans le secteur des services. Viennent par la suite les régions d'"Oued Ed-Dahab-Lagouira, Laâyoune -Boujdour-Sakia El Hamra", de "Fès-Boulmane" et de "Tanger-Tetouan" avec respectivement 46,1%, 39,9% et 38,0%. Au niveau de ces régions, le salariat est relativement prépondérant.

Tableau 4.7. Répartition régionale des actifs occupés âgés de 15 ans et plus selon la situation dans la profession

Régions	Situation dans la profession				Total
	Salarié	Indépendant et employeur	Aide familiale	autres	
Oued Ed-Dahab-Lagouira, Laâyoune - Boujdour-Sakia El Hamra	81,9	15,6	1,0	1,5	100,0
Guelmim Es Semara	50,9	35,0	12,5	1,6	
Souss-Massa-Draâ	40,1	30,7	25,7	3,5	100,0
Gharb-Chrarda-Beni Hssen	33,7	29,6	33,8	2,9	
Chaouia-Ouardigha	32,8	28,9	35,2	3,1	100,0
Marrakech-Tensift-Al Haouz	39,9	30,9	26,9	2,2	100,0
Oriental	50,0	33,1	11,9	5,0	100,0
Grand Casablanca	71,0	24,2	2,6	2,3	100,0
Rabat-Salé-Zemmour-Zaër	59,4	29,0	8,9	2,7	100,0
Doukala-Abda	29,3	33,4	35,2	2,1	100,0
Tadla-Azilal	29,6	33,6	33,0	3,8	100,0
Meknès-Tafilalet	37,7	31,5	27,9	2,9	100,0
Fès-Boulmane	59,3	26,9	11,9	1,9	100,0
Taza-Al Hoceima-Taounate	20,2	35,6	43,4	0,8	100,0
Tanger-Tetouan	46,7	36,7	14,3	2,3	100,0
Total	44,2	30,5	22,6	2,7	100,0

La répartition des actifs occupés de chaque région selon l'âge d'accès au marché du travail révèle que l'insertion dans le marché du travail se fait à un âge relativement précoce au niveau des régions de "Chaouia-Ouardigha", "Marrakech-Tensift- Al Haouz" et "Doukala-Abda". En effet, la proportion des travailleurs ayant accédé au marché du travail avant l'âge de 15 ans a

atteint respectivement 62,5%, 60,4% et 57,5% au niveau des trois régions sus citées.

Le niveau élevé de ces proportions est imputable essentiellement au milieu rural où le pourcentage des actifs occupés ayant commencé à travailler avant l'âge de 15 ans a atteint presque 77% au niveau des régions de "Chaouia-Ouardigha" et de "Marrakech-Tensift- Al Haouz" et 71,2% au niveau de la région de "Doukala-Abda".

En termes relatifs, le taux d'emploi, ayant atteint 45,1% au niveau national, passe de 34,3% pour la région de "Guelmim Es-Semara" à 54,9% pour "Chaouia-Ouardigha". Les taux d'emplois les plus élevés ont été relevés dans les régions de « Doukala-Abda» (54,8%) et du "Gharb-Chrarda-Beni Hssen" (52,7%) et de "Marrakech-Tensift- Al Haouz" (51,3%). Par contre les régions de l'"Oriental" et de "Tanger-Tetouan" présentent des taux d'emploi relativement bas (33,9% et 38,0% respectivement).

Tableau 4.8. Répartition régionale des actifs occupés selon l'âge d'accès au marché du travail et le milieu de résidence en 2010 (en%)

Régions	Milieu de résidence	Age d'accès au marché du travail (en ans)					Total
		moins de 15 ans	15 à 19 ans	20 à 24 ans	25 à 29 ans	30 ans et plus	
Oued Ed-Dahab-Lagouira, Laâyoune -Boujdour-Sakia El Hamra	Urbain	10,7	49,2	26,3	9,9	3,9	100,0
	Rural	6,8	76,6	12,6	3,6	0,4	100,0
	Total	9,4	58,4	21,7	7,8	2,7	100,0
Guelmim Es Semara	Urbain	1,9	74,5	17,7	4,1	1,8	100,0
	Rural	13,6	74,1	11,1	1,0	0,2	100,0
	Total	6,4	74,3	15,2	2,9	1,2	100,0
Souss-Massa-Draâ	Urbain	22,2	51,0	18,6	6,4	1,8	100,0
	Rural	69,1	27,4	2,3	0,8	0,4	100,0
	Total	52,1	36,0	8,2	2,8	0,9	100,0
Gharb-Chrarda-Beni Hssen	Urbain	25,9	37,8	21,5	9,5	5,3	100,0
	Rural	68,8	27,7	2,2	0,9	0,4	100,0
	Total	55,5	30,8	8,2	3,6	1,9	100,0
Chaouia-Ouardigha	Urbain	37,2	40,4	18,6	2,8	1,0	100,0
	Rural	90,3	8,5	1,0	0,1	0,1	100,0
	Total	71,9	19,5	7,1	1,1	0,4	100,0
Marrakech-Tensift- Al Haouz	Urbain	31,2	38,0	21,7	7,3	1,8	100,0
	Rural	89,6	8,6	1,4	0,3	0,1	100,0
	Total	68,8	19,1	8,6	2,8	0,7	100,0
Oriental	Urbain	25,3	45,0	20,8	6,0	2,9	100,0
	Rural	57,0	34,9	6,7	0,6	0,8	100,0
	Total	38,3	40,9	15,0	3,8	2,0	100,0
Grand Casablanca	Urbain	19,8	35,4	32,3	10,4	2,1	100,0
	Rural	38,4	45,1	12,8	2,6	1,1	100,0
	Total	21,3	36,2	30,7	9,8	2,0	100,0
Rabat-Salé-Zemmour-Zaër	Urbain	11,0	38,6	32,9	13,9	3,6	100,0
	Rural	52,5	40,6	5,5	1,2	0,2	100,0
	Total	20,0	39,0	26,9	11,2	2,9	100,0
Doukala-Abda	Urbain	20,1	35,7	28,2	11,7	4,3	100,0
	Rural	84,1	13,9	1,5	0,3	0,2	100,0
	Total	67,0	19,7	8,6	3,4	1,3	100,0
Tadla-Azilal	Urbain	27,4	45,6	17,5	6,2	3,3	100,0
	Rural	54,4	41,7	2,9	0,5	0,5	100,0
	Total	45,8	42,9	7,5	2,4	1,4	100,0
Meknès-Tafilalet	Urbain	40,4	32,5	18,2	6,6	2,3	100,0
	Rural	83,9	14,0	1,7	0,3	0,1	100,0
	Total	64,1	22,4	9,2	3,2	1,1	100,0
Fès-Boulmane	Urbain	24,9	45,3	19,8	7,5	2,5	100,0
	Rural	52,5	38,5	6,0	1,9	1,1	100,0
	Total	33,7	43,2	15,4	5,7	2,0	100,0
Taza-Al Hoceima- Taounate	Urbain	3,4	57,4	26,6	10,2	2,4	100,0
	Rural	16,3	75,6	7,3	0,7	0,1	100,0
	Total	14,0	72,4	10,7	2,4	0,5	100,0
Tanger-Tetouan	Urbain	7,0	60,0	23,3	8,4	1,3	100,0
	Rural	31,6	62,8	5,0	0,4	0,2	100,0
	Total	17,0	61,1	15,8	5,2	0,9	100,0
Total	Urbain	21,3	42,4	25,0	8,8	2,5	100,0
	Rural	65,0	30,7	3,4	0,6	0,3	100,0
	Total	43,6	36,4	14,0	4,6	1,4	100,0

Taux d'emploi régional selon le milieu de résidence en 2010

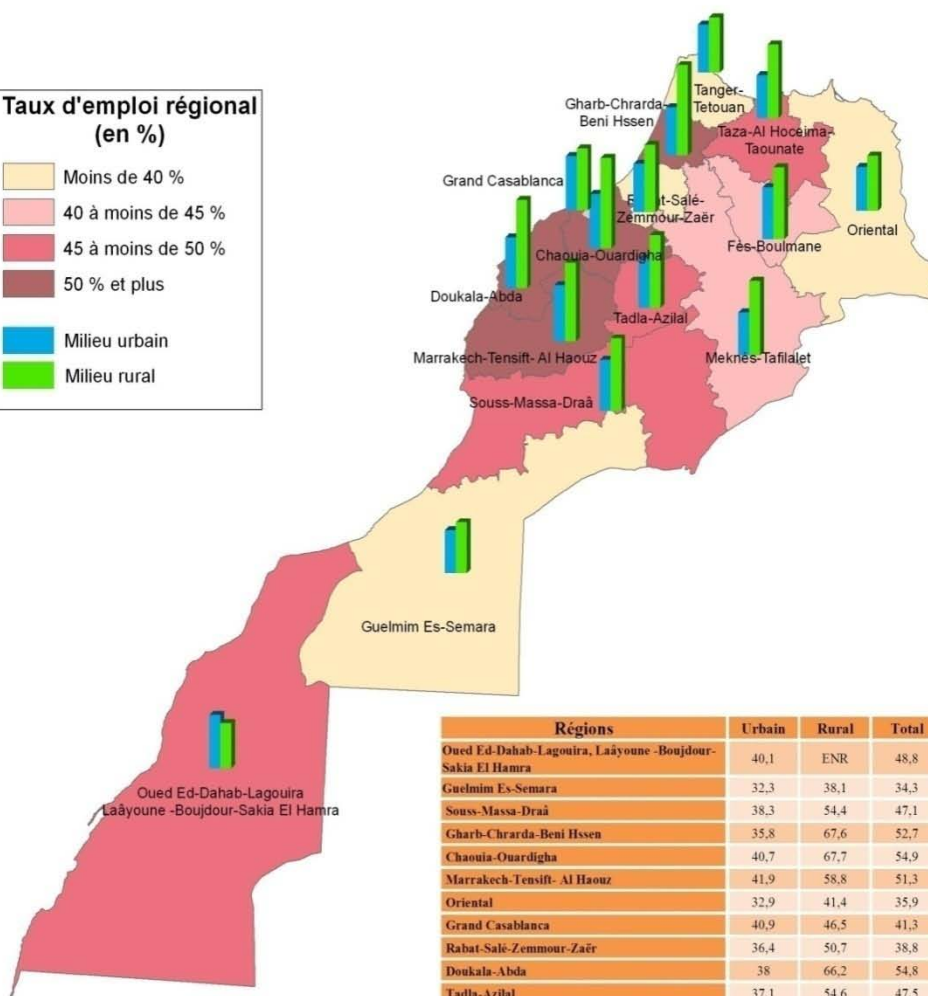

Régions	Urbain	Rural	Total
Oued Ed-Dahab-Lagouira, Laâyoune -Boujdour-Sakia El Hamra	40,1	ENR	48,8
Guelmim Es-Semara	32,3	38,1	34,3
Souss-Massa-Draâ	38,3	54,4	47,1
Gharb-Chrarda-Beni Hssen	35,8	67,6	52,7
Chaouia-Ouardigha	40,7	67,7	54,9
Marrakech-Tensift- Al Haouz	41,9	58,8	51,3
Oriental	32,9	41,4	35,9
Grand Casablanca	40,9	46,5	41,3
Rabat-Salé-Zemmour-Zaër	36,4	50,7	38,8
Doukala-Abda	38	66,2	54,8
Tadla-Azilal	37,1	54,6	47,5
Meknès-Tafilalet	32,1	55,8	41,7
Fès-Boulmane	38,8	53,8	42,5
Taza-Al Hoceima- Taounate	32,1	55,2	48,9
Tanger-Tetouan	35,9	41,4	38
National	37,6	56,2	45,1

0 100 200 400 Km

Carte éditée par le Haut Commissariat au Plan

Source: Enquête Nationale sur l'Emploi

Tableau 4.9. Taux d'emploi selon le sexe, le milieu de résidence et les régions (%)

Régions	Urbain			Rural			Total		
	Mas.	Fém.	Ens.	Mas.	Fém.	Ens.	Mas.	Fém.	Ens.
Oued Ed-Dahab-Lagouira, Laâyoune-Boujdour-Sakia El Hamra	65,9	11,0	40,1	ENR ²	ENR	ENR	73,1	16,4	48,8
Guelmim Es Semara	62,8	4,8	32,3	60,3	21,3	38,1	62,0	10,8	34,3
Souss-Massa-Draâ	64,2	13,6	38,3	65,2	46,6	54,4	64,7	32,7	47,1
Gharb-Chrarda-Beni Hssen	57,5	15,5	35,8	81,8	53,5	67,6	70,6	35,4	52,7
Chaouia-Ouardigha	66,4	16,7	40,7	85,8	47,6	67,7	77,0	32,2	54,9
Marrakech-Tensift- Al Haouz	68,4	17,4	41,9	82,9	38,0	58,8	76,3	29,0	51,3
Oriental	59,6	6,9	32,9	70,8	12,7	41,4	63,6	9,0	35,9
Grand Casablanca	62,9	19,5	40,9	69,3	19,2	46,5	63,4	19,5	41,3
Rabat-Salé-Zemmour-Zaër	57,2	16,9	36,4	72,3	27,5	50,7	59,8	18,6	38,8
Doukala-Abda	61,8	14,9	38,0	84,7	46,9	66,2	75,6	33,7	54,8
Tadla-Azilal	63,4	15,4	37,1	76,8	36,2	54,6	71,3	27,7	47,5
Meknès-Tafilalet	56,9	10,9	32,1	76,2	36,7	55,8	65,0	21,1	41,7
Fès-Boulmane	64,6	14,7	38,8	73,3	35,1	53,8	66,8	19,8	42,5
Taza-Al Hoceima-Taounate	57,6	7,4	32,1	79,6	29,6	55,2	73,8	23,4	48,9
Tanger-Tetouan	61,2	12,2	35,9	73,1	7,6	41,4	65,8	10,6	38,0
Total	61,8	14,7	37,6	77,2	36,2	56,2	68,0	23,4	45,1

4.2.2. Evolution de l'emploi au niveau régional entre 2009 et 2010

Au niveau national, le volume global de l'emploi s'est accru entre 2009 et 2010 de 1,2% soit une création nette de 121000 postes d'emploi.

Par région, on note à partir du graphique ci-dessous que la création nette d'emplois en termes relatifs en milieu urbain varie dans un intervalle allant d'un recul de 3,0%, enregistré au niveau de la région de "Fès-Boulmane", à une hausse de 7,2% affichée au niveau de la région de "Taza-Al Hoceima-Taounate". Par contre, en milieu rural, les régions ont connu une création d'emplois variant dans une fourchette allant de (-11,3%) pour la région de "Fès-Boulmane" à (+13,6%) au niveau de "Oued Ed-Dahab-Lagouira, Laâyoune -Boujdour-Sakia El Hamra".

² ENR : Echantillon non représentatif

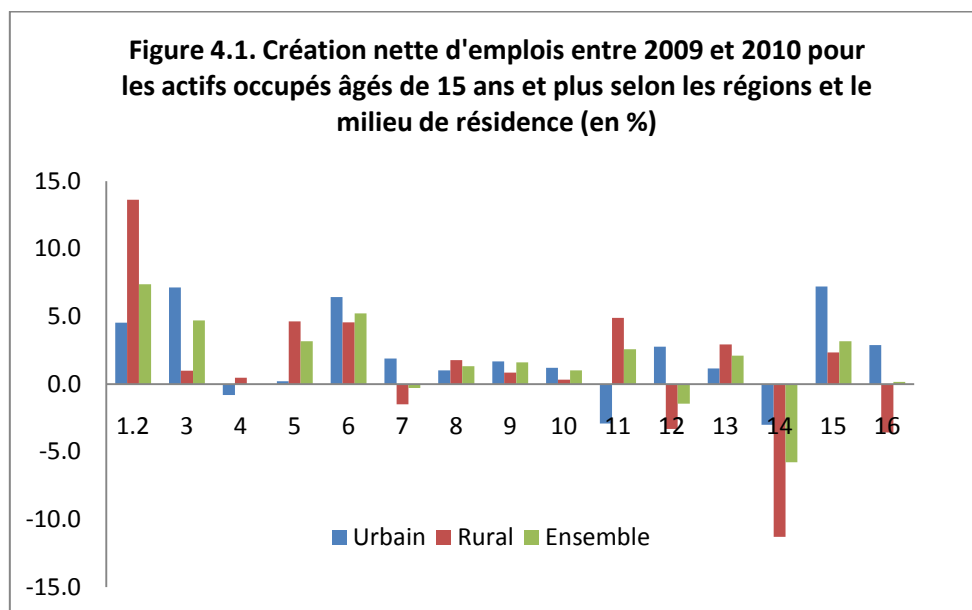

- 1,2 Les deux régions du Sud: Oued Ed-Dahab-Lagouira ; Laâyoune-Boujdour-SakiaEl Hamra ;
- 3 Guelmim-Es-Semara
- 4 Souss-Massa-Draâ
- 5 El Gharb-Chrarda-Beni Hssen
- 6 Chaouia-Ouardigha
- 7 Marrakech-Tensift-Al Haouz
- 8 Oriental
- 9 Grand Casablanca
- 10 Rabat-Salé-Zemmour-Zaër
- 11 Doukkala-Abda
- 12 Tadla-Azilal
- 13 Meknès-Tafilalet
- 14 Fès-Boulemane
- 15 Taza-Al Hoceima-Taounate
- 16 Tanger-Tétouan

4.3. Chômage et sous-emploi régional

4.3.1. Chômage régional

L'analyse du taux de chômage par région dévoile de fortes disparités. En effet, le taux passe de 5,8% dans la région de "Marrakech-Tensift- Al Haouz" à 18% dans la région de l'"Oriental". Les taux de chômage les plus élevés sont enregistrés principalement dans les régions de "Guelmim Es-Semara" (14,1%), "Rabat -Salé-Zemmour-Zaer" (12,2%), "Gharb-Chrarda-Beni Hssen" (10,9%), "Grand-Casablanca" (10,8%) et "Meknes-Tafilalet"

(10,3). Toutes les autres régions ont enregistré des taux de chômage inférieurs à la moyenne nationale.

Tableau 4.10. Effectif des chômeurs au niveau régional selon le sexe et le milieu de résidence

Régions	Milieu de résidence			Sexe	
	Urbain	Rural	Total	Masculin	Féminin
Oued Ed-Dahab- Lagouira, Laâyoune - Boujdour-Sakia El Hamra	13038	1200	14238	10323	3915
Guelmim-Es-Semara	14821	4407	19228	10944	8284
Souss-Massa-Draâ	58352	22815	81167	61473	19694
Gharb-Chrarda-Beni Hsen	62210	26334	88544	63485	25059
Chaouia-Ouadigha	40712	6506	47218	28846	18372
Marrakech-Tensift- Al Haouz	53929	17514	71443	48607	22836
Oriental	88177	34819	122996	103096	19900
Grand Casablanca	142525	10831	153356	109231	44125
Rabat-Salé-Zemmour-Zaër	97245	7986	105231	63883	41348
Doukala-Abda	52615	16981	69596	42050	27546
Tadla-Azilal	19889	12691	32580	24400	8180
Meknès-Tafilalet	65099	14572	79671	58310	21361
Fès-Boulmane	30057	3986	34043	24511	9532
Taza-Al Hoceïma- Taounate	26034	17767	43801	35963	7838
Tanger-Tetouan	58736	15247	73983	58600	15383
Total	823439	213656	1037095	743722	293373

Evolution du taux de chômage régional entre 2009 et 2010 (en %)

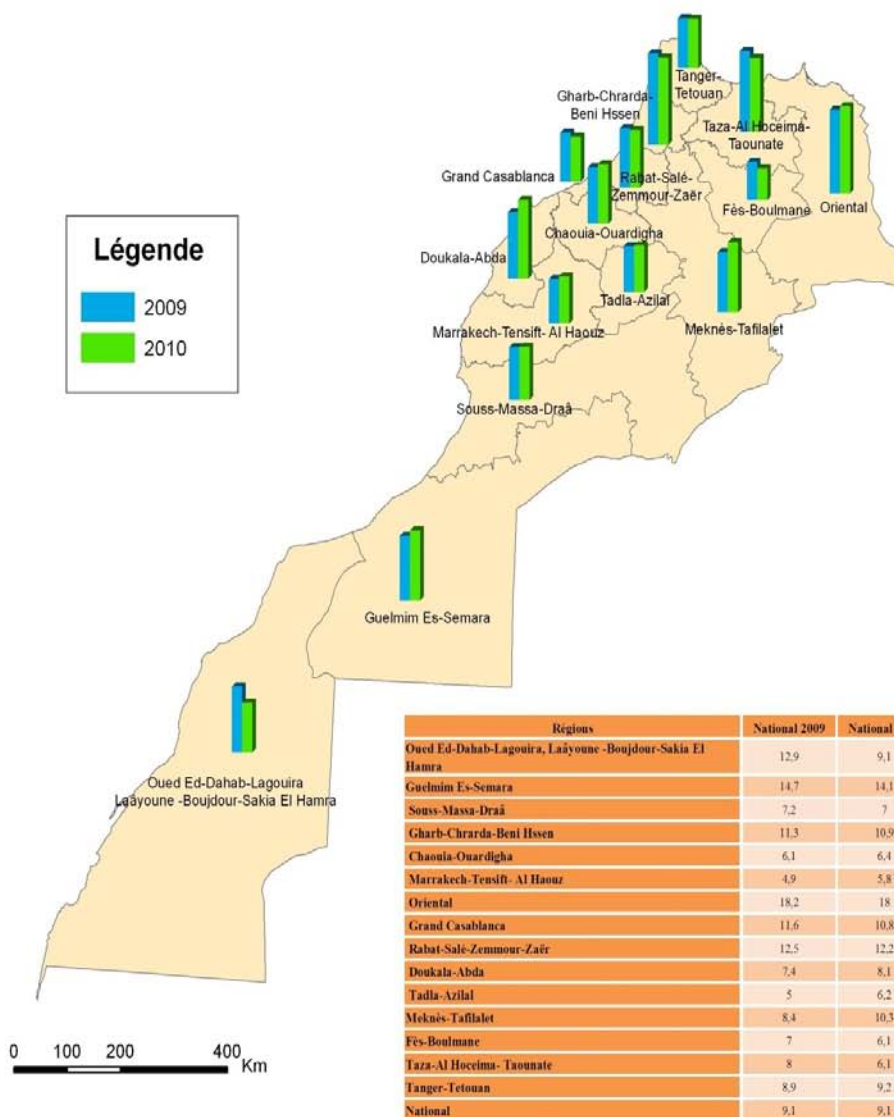

Carte éditée par le Haut Commissariat au Plan

Source: Enquête Nationale sur l'Emploi

Entre 2009 et 2010, le chômage a reculé mais avec des niveaux très variés dans huit régions. Les baisses relevées varient entre 0,6% pour la région de "Guelmim-Es-Semara" et 27,5% pour les deux régions du sud. A l'inverse, d'autres régions ont connu une augmentation de leurs effectifs de chômeurs. La hausse oscille entre 0,5% pour la région de l'"Oriental" et 28,1% pour la région de "Meknès-Tafilalet".

Tableau 4.11. Evolution relative entre 2009 et 2010 de la population active en chômage selon le milieu de résidence et la région (en%)

Régions	Urbain	Rural	Total
Oued Ed-Dahab-Lagouira, Laâyoune -Boujdour-Sakia El Hamra	-25,1	-46,2	-27,5
Guelmim-Es-Semara	17,7	-34,8	-0,6
Souss-Massa-Draâ	-0,4	-11,5	-3,8
Gharb-Chrarda-Beni Hsen	-5,6	11,6	-1,1
Chaouia-Ouardigha	14,1	-3,8	11,2
Marrakech-Tensift- Al Haouz	8,7	83,1	20,7
Oriental	6,0	-11,3	0,5
Grand Casablanca	-7,8	9,0	-6,8
Rabat-Salé-Zemmour-Zaër	-1,6	-6,2	-2,0
Doukala-Abda	19,7	-4,5	12,7
Tadla-Azilal	4,6	72,9	23,7
Meknès-Tafilalet	21,9	65,5	28,1
Fès-Boulmane	-19,9	-17,9	-19,6
Taza-Al Hoceima- Taounate	-4,3	-40,2	-23,0
Tanger-Tetouan	1,0	18,9	4,2
Total	1,0	0,0	0,8

En milieu rural, les régions qui souffrent le plus du phénomène du chômage sont celles de l'"Oriental", "Grand-Casablanca" et "Guelmim Es-Semara" avec des taux de chômage respectifs de 13,3%, 9,8% et 9%. Par contre, les régions de "Chaouia-Ouardigha" et "Marrakech-Tensift- Al Haouz" sont moins touchées par ce phénomène, leurs taux de chômage respectifs sont de 1,4% et 2,3%.

En milieu urbain, les régions d'"El Gharb-Chrarda-Beni Hssen", l'"Oriental" et "Doukala-Abda" sont plus exposées au chômage dans la mesure où leurs taux de chômage dépassent la moyenne urbaine de 7,5, 7,4 et 5,4 points de pourcentage respectivement. Pour les régions de "Fès-Boulemane" et

"Grand-Casablanca", les taux de chômage sont relativement bas par rapport aux autres régions, ils sont respectivement de 7,7% et 10,8%.

Tableau 4.12. Evolution du taux de chômage selon le milieu de résidence et la région entre 2009 et 2010 (en%)

	2009		2010	
	Urbain	Rural	Urbain	Rural
Oued Ed-Dahab-Lagouira, Laâyoune -Boujdour-Sakia El Hamra	16,0	ENR	12,0	ENR
Guelmim Es-Semara	15,7	13,2	17,0	9,0
Souss-Massa-Draâ	12,7	3,6	12,8	3,2
Gharb-Chrarda-Beni Hssen	22,2	4,8	21,2	5,1
Chaouia-Ouardigha	13,6	1,6	14,4	1,4
Marrakech-Tensift- Al Haouz	10,7	1,3	11,4	2,3
Oriental	20,3	14,9	21,1	13,3
Grand Casablanca	11,8	9,1	10,8	9,8
Rabat-Salé-Zemmour-Zaër	14,4	5,0	14,0	4,7
Doukala-Abda	16,1	3,2	19,1	2,9
Tadla-Azilal	11,1	2,1	11,3	3,7
Meknès-Tafilalet	14,5	2,3	17,0	3,7
Fès-Boulmane	9,2	2,5	7,7	2,3
Taza-Al Hoceima- Taounate	19,6	5,2	17,9	3,1
Tanger-Tetouan	12,1	4,0	11,9	4,9
National	13,8	4,0	13,7	3,9

Taux de chômage régional selon l'âge en 2010 (en %)

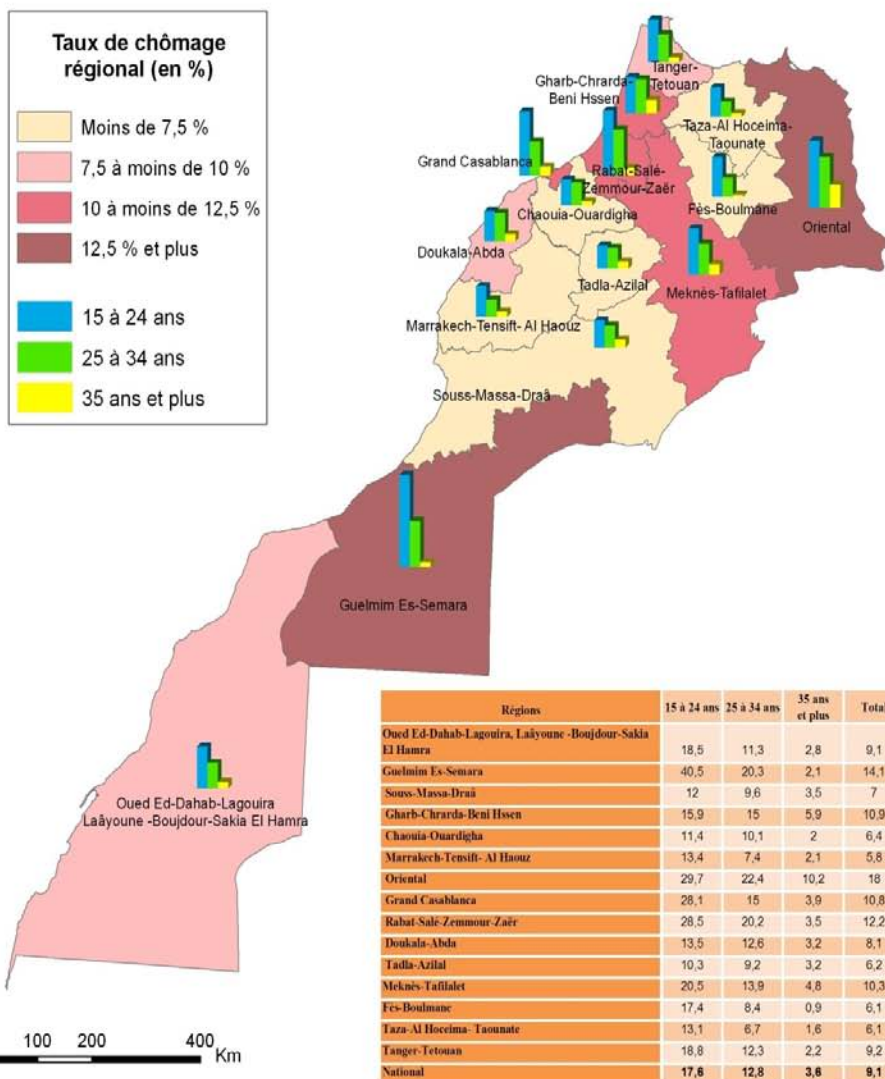

Carte éditée par le Haut Commissariat au Plan

Source: Enquête Nationale sur l'Emploi

4.3.2. Le sous emploi régional

L'analyse du taux de sous-emploi par milieu de résidence, sexe et région révèle que :

- ✓ Tous sexes confondus, la région de "Taza-Al Hoceima-Taounate" suivie par la région de "Chaouia-Ouardigha" enregistrent les taux de sous-emploi les plus élevés, soient 30,7% et 30,5% respectivement. Le taux de sous-emploi le plus bas est observé au niveau de la région de "Souss-Massa-Draâ" (3,2%).
- ✓ Les régions qui enregistrent des taux de sous-emploi masculins supérieurs de loin à la moyenne nationale sont : "Taza-Al Hoceima-Taounate" (26 points de pourcentage comme différence à la moyenne), "Chaouia-Ouardigha" (18,2 points), "Marrakech-Tensift-Al Haouz" (7,6 points).
- ✓ Les femmes de la région de "Chaouia-Ouardigha" enregistrent un taux de sous-emploi qui dépasse de loin la moyenne nationale, soit 20,9 points de différence, suivie des deux régions du sud qui affichent un taux de sous-emploi féminin de 12,2%. L'écart à la moyenne nationale du taux de sous-emploi des autres régions ne dépasse pas 3,6 points.

Tableau 4.13. Evolution du taux de sous-emploi régional selon le sexe (en%)

Régions	Femmes		Hommes	
	2009	2010	2009	2010
Oued Ed-Dahab-Lagouira, Laâyoune - Boujdour-Sakia El Hamra,	6,0	12,2	10,4	10,0
Souss-Massa-Draâ	1,4	1,1	4,8	4,5
Gharb-Chrarda-Beni Hsen	2,7	3,1	9,4	10,3
Chaouia-Ouardigha	29,0	27,1	31,4	31,8
Marrakech-Tensift- Al Haouz	7,1	9,5	15,3	21,2
Oriental	6,5	9,8	12,2	12,9
Grand Casablanca	3,6	3,9	4,0	5,5
Rabat-Salé-Zemmour-Zaër	8,8	8,4	7,2	10,5
Doukala-Abda	3,5	3,6	5,0	7,0
Tadla-Azilal	3,7	3,9	14,2	15,2
Meknès-Tafilalet	4,8	6,5	11,6	17,2
Fès-Boulmane	1,2	2,4	3,5	5,2
Taza-Al Hoceima- Taounate	1,9	1,8	36,6	39,6
Tanger-Tetouan	3,3	2,0	6,6	4,8
Total	5,7	6,2	11,6	13,6

Taux de sous-emploi régional selon le milieu de résidence en 2010

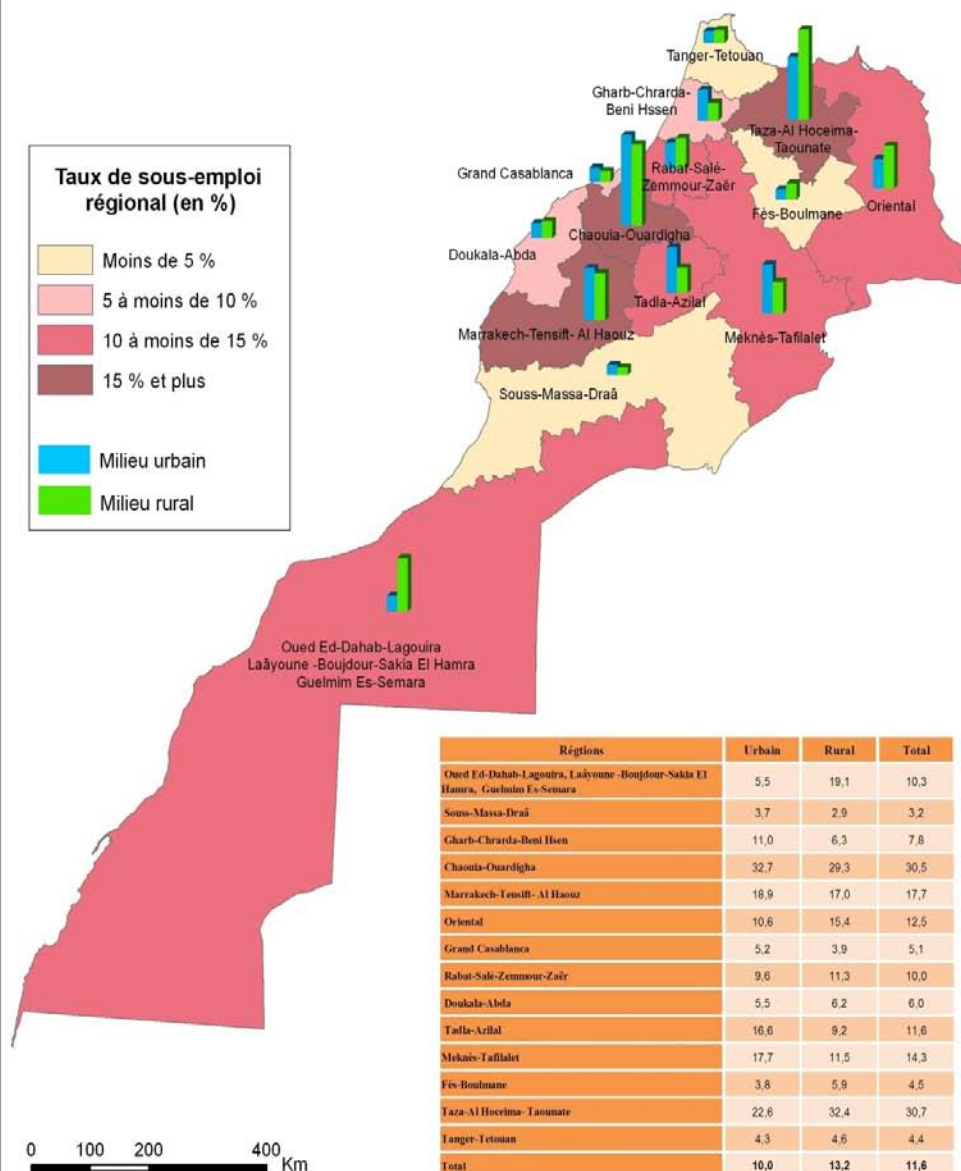
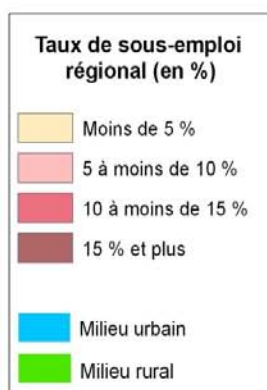

Carte éditée par le Haut Commissariat au Plan

Source: Enquête Nationale sur l'Emploi

PRINCIPAUX INDICATEURS

Tableau 1 : Caractéristiques démographiques et culturelles de la population active selon le sexe et le milieu de résidence :

Nature de l'indicateur	2009			2010			
	Urbain	Rural	National	Urbain	Rural	National	
1.1 Population active (en milliers)	Masculin	4643	3772	8415	4701	3757	8458
	Féminin	1292	1777	3069	1304	1826	3130
	Les deux sexes	5935	5549	11484	6006	5583	11589
1.2 Taux de féminisation (en %) de la population active	21,8	32,0	26,7	21,7	32,7	27,0	
1.3 Structure (en %) selon l'état matrimonial :							
- Masculin	Célibataires	40,6	42,7	41,6	40,0	42,4	41,0
	Mariés	58,4	56,5	57,5	59,1	56,9	58,1
	Veufs	0,2	0,4	0,3	0,2	0,4	0,3
	Divorcés	0,8	0,4	0,6	0,7	0,4	0,6
	Total	100,0	100,0	100,0	100,0	100,0	100,0
- Féminin	Célibataires	52,5	31,3	40,2	52,0	30,1	39,2
	Mariés	34,6	60,7	49,7	34,4	62,0	50,5
	Veufs	5,8	6,0	6,0	5,6	6,0	5,8
	Divorcés	7,1	2,0	4,1	8,0	1,9	4,4
	Total	100,0	100,0	100,0	100,0	100,0	100,0
- Les deux sexes	Célibataires	43,2	39,0	41,2	42,6	38,3	40,5
	Mariés	53,2	57,8	55,4	53,7	58,6	56,1
	Veufs	1,5	2,2	1,8	1,4	2,2	1,8
	Divorcés	2,2	0,9	1,6	2,3	0,9	1,6
	Total	100,0	100,0	100,0	100,0	100,0	100,0

Tableau 1 : Caractéristiques démographiques et culturelles de la population active selon le sexe et le milieu de résidence (suite)

Nature de l'indicateur		2009			2010		
		Urbain	Rural	National	Urbain	Rural	National
1.4 Structure (en %) selon le lien de parenté :							
- Masculin	Chef de ménage (C.M)	56,4	48,6	52,9	56,9	48,8	53,3
	Conjoint(e) du C.M	0,2	0,1	0,1	0,3	0,1	0,2
	Personnes ayant un lien avec le C.M	42,9	50,9	46,4	42,2	50,6	45,9
	Personne sans lien avec le C.M	0,6	0,5	0,5	0,6	0,5	0,6
	Total	100,0	100,0	100,0	100,0	100,0	100,0
- Féminin	Chef de ménage (C.M)	15,3	9,5	11,9	15,6	8,5	11,5
	Conjoint(e) du C.M	29,1	46,6	39,2	28,9	47,8	39,9
	Personnes ayant un lien avec le C.M	53,2	43,5	47,6	53,7	43,4	47,7
	Personne sans lien avec le C.M	2,4	0,4	1,2	1,8	0,3	0,9
	Total	100,0	100,0	100,0	100,0	100,0	100,0
- Les deux sexes	Chef de ménage (C.M)	47,4	36,0	41,9	48,0	35,6	42,0
	Conjoint(e) du C.M	6,5	15,0	10,6	6,5	15,7	10,9
	Personnes ayant un lien avec le C.M	45,1	48,5	46,8	44,7	48,2	46,4
	Personne sans lien avec le C.M	1,0	0,5	0,7	0,9	0,5	0,7
	Total	100,0	100,0	100,0	100,0	100,0	100,0
1.6 Structure (en %) de la population active âgée de 15 ans et plus selon le niveau scolaire :							
- Masculin	Sans niveau	15,0	39,8	26,0	12,7	36,0	22,9
	Coranique et préscolaire	3,7	8,8	5,9	4,4	9,6	6,7
	Fondamental	50,1	46,0	48,3	51,4	47,9	49,8
	Secondaire	17,6	3,9	11,5	17,6	4,4	11,8
	Supérieur	13,4	1,3	8,0	13,4	1,4	8,1
	Autre niveau	0,2	0,2	0,2	0,6	0,8	0,7
	Total	100,0	100,0	100,0	100,0	100,0	100,0
- Féminin	Sans niveau	21,3	78,2	53,7	19,1	74,0	50,7
	Coranique et préscolaire	0,2	0,4	0,3	0,2	0,5	0,4
	Fondamental	29,2	18,2	22,9	31,3	19,1	24,3
	Secondaire	21,6	1,1	9,9	20,7	1,2	9,4
	Supérieur	26,8	0,7	11,9	26,5	0,8	11,7
	Autre niveau	0,9	1,5	1,2	2,2	4,4	3,4
	Total	100,0	100,0	100,0	100,0	100,0	100,0
- Les deux sexes	Sans niveau	16,3	52,0	33,3	14,1	48,3	30,4
	Coranique et préscolaire	2,9	6,1	4,4	3,5	6,6	5,0
	Fondamental	45,6	37,2	41,6	47,0	38,6	43,0
	Secondaire	18,4	3,0	11,1	18,3	3,3	11,2
	Supérieur	16,3	1,1	9,1	16,3	1,2	9,1
	Autre niveau	0,4	0,6	0,5	0,9	1,9	1,4
	Total	100,0	100,0	100,0	100,0	100,0	100,0

Tableau 1 : Caractéristiques démographiques et culturelles de la population active selon le sexe et le milieu de résidence (suite)

Nature de l'indicateur	Sexe	2009			2010		
		Urbain	Rural	National	Urbain	Rural	National
1.7 Structure (en %) de la population active selon l'âge d'accès au marché du travail :							
- Masculin	moins de 15 ans	24,3	60,1	40,4	21,9	58,3	38,1
	15 à 19 ans	43,6	34,9	39,7	46,5	36,5	42,1
	20 à 24 ans	22,5	3,8	14,1	22,7	3,9	14,4
	25 à 29 ans	7,6	0,7	4,5	6,8	0,8	4,1
	30 ans et plus	1,3	0,2	0,8	1,1	0,1	0,7
	Non déclaré	0,8	0,3	0,6	0,9	0,4	0,7
	Total	100,0	100,0	100,0	100,0	100,0	100,0
- Féminin	moins de 15 ans	10,5	72,9	46,6	10,1	73,0	46,8
	15 à 19 ans	25,3	21,0	22,8	24,5	21,1	22,5
	20 à 24 ans	38,3	4,0	18,4	39,5	3,8	18,7
	25 à 29 ans	17,9	0,9	8,1	17,4	0,7	7,7
	30 ans et plus	7,4	0,9	3,6	7,8	0,7	3,7
	Non déclaré	0,7	0,4	0,5	0,6	0,7	0,6
	Total	100,0	100,0	100,0	100,0	100,0	100,0
- Les deux sexes	moins de 15 ans	21,3	64,2	42,0	19,4	63,1	40,4
	15 à 19 ans	39,6	30,4	35,2	41,7	31,5	36,8
	20 à 24 ans	25,9	3,9	15,3	26,4	3,9	15,5
	25 à 29 ans	9,8	0,7	5,4	9,1	0,7	5,1
	30 ans et plus	2,6	0,4	1,6	2,6	0,3	1,5
	Non déclaré	0,7	0,3	0,5	0,8	0,5	0,7
	Total	100,0	100,0	100,0	100,0	100,0	100,0
1.8 Nombre moyen d'actifs par ménage							
	Masculin	1,1	1,5	1,2	1,1	1,5	1,2
	Féminin	0,3	0,7	0,5	0,3	0,7	0,5
	Les deux sexes	1,4	2,2	1,7	1,4	2,2	1,7
1.9 Nombre moyen d'inactifs par actif							
		2,0	1,4	1,7	0,5	0,7	0,6

Tableau 2 : Taux d'activité selon les caractéristiques démographiques, socio-démographiques et culturelles

Nature de l'indicateur	Sexe	2009			2010		
		Urbain	Rural	National	Urbain	Rural	National
2.1 Taux brut d'activité (en %)	M	52,3	56,6	54,2	52,1	56,4	53,9
	F	14,1	26,2	19,2	13,9	26,8	19,4
	E	32,9	41,2	36,4	32,7	41,5	36,4
2.2 Taux d'activité (en %) de la population âgée de 15 ans et plus	M	70,8	81,9	75,3	70,3	81,1	74,7
	F	18,6	36,1	25,8	18,4	36,9	25,9
	E	44,0	58,4	49,9	43,6	58,4	49,6
2.3 Taux d'activité (en %) par âge							
- Jeunes (15 à 24 ans)	M	42,2	68,7	54,6	41,2	66,7	53,1
	F	13,1	26,4	19,2	13,0	26,1	19,0
	E	27,6	47,9	37,0	27,1	46,8	36,2
- Adultes (25 à 59 ans)	M	90,9	95,8	92,7	91,0	95,9	92,8
	F	23,6	43,4	31,1	23,2	44,7	31,4
	E	56,0	68,1	60,6	55,7	68,6	60,5
- Personnes âgées (60 ans et plus)	M	23,0	57,6	38,6	22,0	57,7	37,7
	F	2,7	26,2	12,6	2,8	26,8	12,7
	E	12,4	42,2	25,4	12,1	42,6	25,1
2.4 Taux (en %) d'activité de la population âgée de 15 an et plus selon l'état matrimonial:							
- Célibataires	M	62,2	74,8	67,3	61,6	73,5	66,4
	F	28,1	31,6	29,5	28,2	31,9	29,6
	E	47,1	56,2	50,7	46,8	55,8	50,4
- Mariés	M	79,0	88,6	83,0	78,3	88,5	82,4
	F	12,4	39,8	24,1	11,9	40,9	24,2
	E	44,8	62,7	52,3	44,2	63,1	52,0
- Veufs	M	22,5	38,0	29,4	19,5	34,0	25,9
	F	10,9	27,2	16,9	10,5	27,5	16,7
	E	11,7	28,2	17,8	11,1	28,1	17,4
- Divorcés	M	77,6	77,8	77,7	74,4	78,4	75,6
	F	44,2	44,5	44,3	45,6	43,4	45,0
	E	50,4	51,1	50,6	50,4	50,3	50,4

Tableau 2 : Taux d'activité selon les caractéristiques . socio-démographiques et culturelles (suite)

Nature de l'indicateur	Sexe	2009			2010		
		Urbain	Rural	National	Urbain	Rural	National
2.6 Taux d'activité (en %) de la population âgée de 15 ans et plus selon le niveau scolaire :							
- Sans niveau	M	65,5	84,4	77,2	62,7	83,6	75,8
	F	10,3	39,6	26,7	10,6	41,1	28,1
	E	26,1	54,9	42,8	25,5	55,2	43,1
- Coranique et préscolaire	M	66,1	82,2	75,8	66,2	83,2	76,0
	F	11,1	41,5	23,2	9,1	36,8	20,2
	E	60,9	80,5	72,5	60,3	80,7	71,8
- Fondamental	M	77,6	84,0	80,1	77,6	83,5	80,0
	F	16,1	27,4	19,8	16,3	27,3	20,0
	E	50,5	63,6	55,4	50,3	62,7	55,0
- Secondaire	M	59,3	52,2	58,1	58,2	50,8	56,9
	F	24,3	16,3	23,6	22,2	16,1	21,7
	E	43,4	41,6	43,2	41,6	40,8	41,5
- Supérieur	M	74,5	73,2	74,4	73,8	72,7	73,7
	F	52,4	42,5	52,0	51,3	46,8	51,1
	E	64,8	64,4	64,7	63,9	64,9	63,9
- Autre niveau	M	53,7	85,5	63,4	63,7	92,8	75,8
	F	12,6	38,4	23,3	8,9	43,4	21,3
	E	20,4	44,4	29,9	15,4	50,6	28,3

Tableau 2 : Taux d'activité selon les caractéristiques démographiques. socio-démographiques et culturelles (suite)

Nature de l'indicateur	2009			2010		
	Urbain	Rural	Total	Urbain	Rural	Total
2.7 Taux (en %) d'activité de la population âgée de 15 ans et plus selon les régions, les provinces (ou préfectures), les groupements de provinces (ou préfectures)						
Région 1 : Oued Ed-Dahab-Lagouira, Laâyoune -Boujdour-Sakia El Hamra	46,4	ENR³	53,5	45,6	89,1	53,7
-Laâyoune	46,4	ENR	46,6	43,8	56,0	44,8
Région 3 : Guelmim-Es-Semara	37,7	42,2	39,3	38,9	41,9	39,9
-Guelmim	38,3	41,6	39,3	40,5	46,8	42,4
Région 4 : Souss-Massa-Draâ	45,0	56,7	51,5	43,9	56,2	50,6
-Agad Ida ou tanane	45,8	51,7	48,3	43,6	58,4	49,6
-Inezgane-Ait melloul	44,9	43,8	44,8	43,6	58,4	49,6
-Ouarzazate	46,3	68,0	60,8	45,9	63,0	57,1
-Taroudant	45,7	61,1	57,3	43,9	56,9	53,4
Région 5 : Gharb-Chrarda-Beni Hsen	46,8	69,2	58,6	45,5	71,2	59,1
-Kenitra	47,1	71,8	58,4	45,6	71,9	58,3
-Sidi Kacem	45,8	65,8	59,1	45,0	70,2	61,0
Région 6 : Chaouia-Ouardigha	45,0	66,8	56,5	47,5	68,7	58,6
-Settat	48,6	66,3	59,7	50,2	67,0	60,7
-Khouribga	41,0	72,8	51,4	44,6	79,8	55,2
Région 7 : Marrakech-Tensift- Al Haouz	46,6	60,8	54,5	47,2	60,3	54,4
-Marrakech	47,6	53,3	48,9	48,1	55,7	49,9
-Essaouira	49,6	62,6	59,3	49,4	65,3	61,1
-El-Kelâa-Des-Sraghna	42,1	61,9	56,5	42,5	61,3	56,0
-Al-Haouz	39,9	64,4	61,0	43,6	59,3	57,5
Région 8 : Oriental	42,1	48,2	44,3	41,7	47,8	43,9
-Oujda-Angad	40,5	50,9	41,8	41,5	54,6	43,3
-Berkane, Taourirt	42,4	53,7	46,8	41,4	51,5	45,5
-Nador	44,8	43,4	44,1	43,1	42,6	42,9
Région 9 : Grand Casablanca	46,7	50,9	47,0	45,9	51,5	46,3
-Casablanca	46,5	.	46,5	45,4	.	45,4
-Nouacer	50,3	51,2	50,9	50,1	51,8	51,2
-Mediouna	50,3	47,4	49,5	51,5	50,0	51,0
-Mohammadia	47,7	51,6	48,7	48,9	51,9	49,6

³ ENR : Echantillon non représentatif

Tableau 2 : Taux d'activité selon les caractéristiques démographiques. socio-démographiques et culturelles (suite)

Nature de l'indicateur	2009			2010		
	Urbain	Rural	National	Urbain	Rural	National
2.7 Taux (en %) d'activité de la population âgée de 15 ans et plus selon les régions, les provinces (ou préfectures), les groupements de provinces (ou préfectures)						
Région 10 : Rabat-Salé-Zemmour-Zaër	43,2	54,0	45,0	42,4	53,1	44,1
-Rabat	45,2	.	45,2	42,2	.	42,2
-Salé	42,7	66,7	44,3	42,8	53,0	43,3
-Skhirate Temara	42,8	49,3	44,2	43,8	49,9	45,3
-Khémisset	38,6	52,8	46,3	38,7	54,5	47,6
Région 11 : Doukala-Abda	47,3	65,3	58,1	47,0	68,1	59,6
-El Jadida	50,9	67,5	62,6	53,0	71,1	65,7
-Safi	44,9	61,4	52,7	43,0	63,2	52,7
Région 12 : Tadla-Azilal	41,6	57,7	51,2	41,8	56,6	50,6
-Beni Mellal	42,6	59,8	51,6	42,7	60,2	51,7
-Azilal	35,5	54,1	50,2	37,0	50,9	47,9
Région 13 : Meknès-Tafilalet	38,1	57,3	45,9	38,6	57,9	46,5
-Meknès	40,3	56,5	43,8	41,9	55,9	44,7
-El Hajeb Ifrane	41,6	61,3	51,1	40,4	58,2	48,7
-Errachidia	33,0	51,1	43,4	30,7	51,4	43,1
-Khénifra	35,1	63,2	47,9	36,0	67,5	51,0
Région 14 : Fès-Boulmane	44,3	60,1	48,4	42,1	55,1	45,3
-Fès	44,8	43,7	44,8	42,2	46,2	42,3
-Zouara-My Yacoub, Sefrou et Boulmane	42,2	61,2	54,4	41,3	55,5	50,3
Région 15 : Taza-Al Hoceima-Taounate	38,4	57,4	52,3	39,1	57,0	52,1
-Taza	38,6	56,7	49,7	38,5	55,4	48,9
-Al Hoceima	35,7	55,7	48,4	39,2	51,5	47,1
-Taounate	43,3	58,5	57,1	41,0	60,3	58,4
Région 16 : Tanger-Tetouan	41,2	45,6	42,8	40,8	43,6	41,8
-Tétouan	40,0	48,4	42,1	40,5	44,0	41,4
-Tanger assilah	42,2	42,1	42,2	41,8	33,0	41,2
-Larache	40,6	46,3	43,4	38,1	47,4	42,9
-Chefchaouen	38,5	45,5	44,7	40,1	41,9	41,7
Total	44,0	58,4	49,9	43,6	58,4	49,6

Tableau 3 : Caractéristiques démographiques, culturelles et professionnelles de la population active occupée

Nature de l'indicateur	Sexe	2009			2010		
		Urbain	Rural	National	Urbain	Rural	National
3.1 Population active occupée (en milliers)							
	Masculin	4083	3587	7670	4136	3579	7714
	Féminin	1037	1749	2785	1046	1791	2836
	Les deux sexes	5119	5335	10455	5182	5369	10551
3.2 Taux de féminisation (en %) de la population active occupée							
		20,3	32,8	26,6	20,2	33,3	26,9
3.4 Structure (en %) de la population active occupée âgée de 15 ans et plus selon le niveau scolaire :							
- Masculin	Sans niveau	16,5	41,0	27,8	13,8	37,1	24,5
	Coranique et préscolaire	4,0	9,0	6,3	4,8	9,8	7,1
	Fondamental	49,2	45,1	47,3	50,7	47,1	49,0
	Secondaire	16,8	3,7	10,7	16,8	4,0	10,9
	Supérieur	13,3	1,0	7,6	13,3	1,2	7,7
	Autre niveau	0,3	0,2	0,2	0,6	0,8	0,7
	Total	100,0	100,0	100,0	100,0	100,0	100,0
- Féminin	Sans niveau	25,0	79,1	58,5	21,9	75,0	55,0
	Coranique et préscolaire	0,2	0,4	0,4	0,2	0,5	0,4
	Fondamental	29,0	17,9	22,1	31,0	18,7	23,4
	Secondaire	19,4	0,8	7,9	19,2	0,9	7,8
	Supérieur	25,4	0,3	9,8	25,2	0,4	9,8
	Autre niveau	0,9	1,5	1,3	2,4	4,4	3,7
	Total	100,0	100,0	100,0	100,0	100,0	100,0
- Les deux sexes	Sans niveau	18,2	53,4	35,9	15,4	49,6	32,6
	Coranique et préscolaire	3,3	6,2	4,8	3,9	6,7	5,3
	Fondamental	45,1	36,2	40,6	46,7	37,7	42,2
	Secondaire	17,3	2,8	10,0	17,3	3,0	10,1
	Supérieur	15,7	0,8	8,2	15,7	0,9	8,3
	Autre niveau	0,4	0,6	0,5	1,0	2,0	1,5
	Total	100,0	100,0	100,0	100,0	100,0	100,0

Tableau 3 : Caractéristiques démographiques, culturelles et professionnelles de la population active occupée (suite)

Nature de l'indicateur	Sexe	2009			2010		
		Urbain	Rural	National	Urbain	Rural	National
3.5 Structure (en %) de la population active occupée âgée de 15 et plus selon le diplôme							
- Masculin	Sans diplôme	48,9	81,2	63,9	47,8	79,6	62,4
	Niveau moyen	33,4	17,3	26,0	34,9	18,8	27,5
	Niveau supérieur	17,6	1,5	10,1	17,3	1,6	10,1
	Non déclaré	0,0	0,0	0,0	0,0	0,0	0,0
	Total	100,0	100,0	100,0	100,0	100,0	100,0
- Féminin	Sans diplôme	40,7	94,7	74,1	40,4	94,1	73,9
	Niveau moyen	26,5	4,8	13,1	26,8	5,3	13,4
	Niveau supérieur	32,8	0,5	12,8	32,8	0,6	12,8
	Non déclaré	0,0	0,0	0,0	0,0	0,0	0,0
	Total	100,0	100,0	100,0	100,0	100,0	100,0
- Les deux sexes	Sans diplôme	47,3	85,6	66,6	46,3	84,4	65,5
	Niveau moyen	32,0	13,3	22,6	33,3	14,3	23,7
	Niveau supérieur	20,7	1,1	10,8	20,4	1,3	10,8
	Non déclaré	0,0	0,0	0,0	0,0	0,0	0,0
	Total	100,0	100,0	100,0	100,0	100,0	100,0
3.6 Structure (en %) de la population active occupée selon l'âge d'accès au marché du travail							
. Masculin	moins de 15 ans	26,5	62,0	43,1	23,5	59,9	40,4
	15 à 19 ans	43,2	33,5	38,6	46,3	35,5	41,3
	20 à 24 ans	21,0	3,5	12,8	21,5	3,4	13,1
	25 à 29 ans	7,3	0,5	4,1	6,5	0,7	3,8
	30 ans et plus	1,3	0,2	0,8	1,1	0,1	0,7
	Non déclaré	0,8	0,3	0,6	0,9	0,4	0,7
	Total	100,0	100,0	100,0	100,0	100,0	100,0
. Féminin	moins de 15 ans	12,3	73,9	50,9	11,8	74,2	51,2
	15 à 19 ans	25,1	20,7	22,3	24,9	20,7	22,2
	20 à 24 ans	36,2	3,5	15,7	37,6	3,3	15,9
	25 à 29 ans	17,8	0,8	7,1	17,3	0,6	6,7
	30 ans et plus	7,9	0,8	3,4	7,9	0,6	3,3
	Non déclaré	0,8	0,4	0,5	0,6	0,7	0,7
	Total	100,0	100,0	100,0	100,0	100,0	100,0
. Les deux sexes	moins de 15 ans	23,6	65,9	45,2	21,2	64,6	43,3
	15 à 19 ans	39,5	29,3	34,3	42,0	30,6	36,2
	20 à 24 ans	24,1	3,5	13,5	24,8	3,4	13,9
	25 à 29 ans	9,4	0,6	4,9	8,7	0,6	4,6
	30 ans et plus	2,6	0,4	1,5	2,5	0,3	1,4
	Non déclaré	0,8	0,3	0,6	0,9	0,5	0,7
	Total	100,0	100,0	100,0	100,0	100,0	100,0
3.7 Nombre moyen d'actifs occupés par ménage							
	Masculin	1,0	1,4	1,1	0,9	1,4	1,1
	Féminin	0,2	0,7	0,4	0,2	0,7	0,4
	Les deux sexes	1,2	2,1	1,5	1,2	2,1	1,5
3.8 Nombre moyen d'inactifs par actif occupé							
		2,4	1,5	1,9	2,4	1,5	1,9

Tableau 3 : Caractéristiques démographiques, culturelles et professionnelles de la population active occupée (suite)

Nature de l'indicateur	2009			2010		
	Urbain	Rural	National	Urbain	Rural	National
3.9 Taux (en %) de féminisation de la population active occupée selon la profession principale :						
. Membres des corps législatifs, élus locaux, responsables hiérarchiques de la fonction publique, directeurs et cadres de direction d'entreprises	11,3	9,7	11,3	11,0	15,3	11,2
. Cadres supérieurs et membres des professions libérales	31,1	15,2	30,9	32,1	18,7	31,9
. Cadres moyens	39,9	19,7	38,7	40,3	28,1	39,7
. Employés	25,3	15,2	24,0	26,7	10,4	24,7
. Commerçants, intermédiaires commerciaux et financiers	6,2	3,2	5,4	6,1	4,6	5,7
. Exploitants agricoles, pêcheurs, forestiers, chasseurs et travailleurs assimilés	11,0	19,8	19,2	13,5	20,0	19,6
. Artisans et ouvriers qualifiés des métiers artisanaux (non compris les ouvriers de l'agriculture)	16,8	15,2	16,4	16,4	13,9	15,8
. Ouvriers et manœuvres agricoles et de la pêche (y compris les ouvriers qualifiés)	29,0	51,0	49,8	30,1	52,3	51,2
. Conducteurs d'installations et de machines et ouvriers de l'assemblage	4,0	1,2	3,3	3,9	0,5	3,0
. Manœuvres non agricoles, manutentionnaires et travailleurs des petits métiers.	22,4	6,1	17,6	22,2	7,4	17,9
. Personnes ne pouvant être classées selon la profession	0,0	-	0,0	100,0	0,0	67,4
- Non déclaré	0,0	-	0,0	7,7	0,0	7,1
- Total	20,3	32,8	26,6	20,2	33,3	26,9
3.10 Structure (en %) de la population active occupée selon la situation dans la profession principale :						
- Masculin						
- Salariés	61,7	31,1	47,4	60,7	31,5	47,2
- Travailleurs pour propre compte	33,3	41,1	36,9	34,4	41,8	37,8
- Travailleurs à domicile, aides familiales, apprentis	4,9	27,9	15,6	4,8	26,7	15,0
- Autres situations	0,1	0,0	0,0	0,1	0,0	0,1
- Non déclaré	-	-	-	0,0	0,0	0,0
- Total	100,0	100,0	100,0	100,0	100,0	100,0
- Féminin						
- Salariés	79,7	6,8	34,0	80,3	7,4	34,3
- Travailleurs pour propre compte	14,8	16,9	16,1	14,4	17,1	16,1
- Travailleurs à domicile, aides familiales, apprentis	5,2	76,3	49,8	5,0	75,4	49,4
- Autres situations	0,3	0,0	0,1	0,3	0,0	0,1
- Non déclaré	-	-	-	0,0	-	,0
- Total	100,0	100,0	100,0	100,0	100,0	100,0
- Les deux sexes						
- Salariés	65,4	23,1	43,8	64,7	23,5	43,7
- Travailleurs pour propre compte	29,6	33,1	31,4	30,3	33,5	32,0
- Travailleurs à domicile, aides familiales, apprentis	4,9	43,7	24,7	4,9	42,9	24,2
- Autres situations	0,1	0,0	0,1	0,1	0,0	0,1
- Non déclaré	-	-	-	0,0	0,0	0,0
- Total	100,0	100,0	100,0	100,0	100,0	100,0

Tableau 3 : Caractéristiques démographiques, culturelles et professionnelles de la population active occupée (suite)

Nature de l'indicateur		2009			2010		
		Urbain	Rural	National	Urbain	Rural	National
3.11 Structure (en %) de la population active occupée selon les branches d'activité économique :							
- Masculin	Agriculture, forêt et pêche	4,9	67,5	34,2	4,6	66,9	33,5
	Industrie (y compris l'artisanat)	18,1	4,7	11,8	17,6	4,5	11,5
	Bâtiments et travaux publics	14,6	10,1	12,5	15,3	10,8	13,2
	Commerce	22,5	7,8	15,6	22,9	7,7	15,8
	Transport, entrepôt et communication	7,5	2,8	5,3	7,9	2,9	5,6
	Réparation	3,6	1,2	2,5	3,6	1,2	2,5
	Administration générale	8,8	1,3	5,3	8,4	1,3	5,1
	Services sociaux fournis à la collectivité	7,0	1,4	4,4	6,4	1,3	4,0
	Autres services	12,8	3,2	8,3	13,1	3,2	8,5
	Activités mal ou non désignées	0,2	0,1	0,1	0,2	0,1	0,1
	Total	100,0	100,0	100,0	100,0	100,0	100,0
- Féminin	Agriculture, forêt et pêche	5,5	93,4	60,7	5,8	93,2	61,0
	Industrie (y compris l'artisanat)	28,8	4,1	13,3	30,0	4,1	13,6
	Bâtiments et travaux publics	0,8	0,1	0,3	0,7	0,0	0,3
	Commerce	10,1	0,7	4,2	9,6	0,9	4,1
	Transport, entrepôt et communication	3,1	0,1	1,2	3,2	0,0	1,2
	Réparation	0,2	-	0,1	0,1	0,0	0,0
	Administration générale	8,3	0,1	3,2	7,9	0,1	3,0
	Services sociaux fournis à la collectivité	19,9	0,6	7,8	19,2	0,6	7,5
	Autres services	23,2	1,0	9,3	23,3	1,0	9,2
	Activités mal ou non désignées	0,2	0,0	0,1	0,2	0,0	0,1
	Total	100,0	100,0	100,0	100,0	100,0	100,0
- Les deux sexes	Agriculture, forêt et pêche	5,0	76,0	41,2	4,9	75,7	40,9
	Industrie (y compris l'artisanat)	20,3	4,5	12,2	20,1	4,4	12,1
	Bâtiments et travaux publics	11,8	6,8	9,3	12,4	7,2	9,8
	Commerce	20,0	5,4	12,6	20,2	5,4	12,7
	Transport, entrepôt et communication	6,6	1,9	4,2	6,9	2,0	4,4
	Réparation	2,9	0,8	1,8	2,9	0,8	1,8
	Administration générale	8,7	0,9	4,7	8,3	0,9	4,6
	Services sociaux fournis à la collectivité	9,6	1,1	5,3	9,0	1,1	5,0
	Autres services	14,9	2,5	8,6	15,1	2,4	8,7
	Activités mal ou non désignées	0,2	0,1	0,1	0,2	0,1	0,1
	Total	100,0	100,0	100,0	100,0	100,0	100,0

Tableau 3 : Caractéristiques démographiques, culturelles et professionnelles de la population active occupée (suite)

Nature de l'indicateur	2009			2010		
	Urbain	Rural	National	Urbain	Rural	National
3.12 Taux (en %) de féminisation de la population active occupée selon la branche d'activité économique :						
. Agriculture, forêt et pêche	22,3	40,3	39,2	24,0	41,1	40,1
. Industrie (y compris l'artisanat)	28,8	29,7	28,9	30,1	30,9	30,3
. Bâtiments et travaux publics	1,3	0,3	0,9	1,2	0,2	0,8
. Commerce	10,2	4,0	8,8	9,6	5,6	8,7
. Transport, entrepôt et communication	9,5	1,1	7,5	9,4	0,3	7,3
. Réparation	1,4	0,0	1,1	.6	0,2	0,5
. Administration générale	19,3	4,9	17,9	19,1	4,6	17,6
. Services sociaux fournis à la collectivité	42,0	17,2	39,3	43,3	19,5	40,6
. Autres services	31,5	13,5	28,8	31,1	13,4	28,6
. Activités mal ou non désignées	26,2	3,2	18,2	23,6	2,7	18,6
. Total	20,3	32,8	26,6	20,2	33,3	26,9
3.13 Structure (en %) de la population active occupée selon le secteur d'activité économique :						
- Masculin						
- Agriculture, forêt et pêche	4,9	67,5	34,2	4,6	66,9	33,5
- Industrie (y compris bâtiment et travaux publics)	32,7	14,8	24,3	32,9	15,4	24,8
- Services	62,2	17,6	41,3	62,3	17,6	41,6
- Activité mal désignée	0,2	0,1	0,1	0,2	0,1	0,1
- Total	100,0	100,0	100,0	100,0	100,0	100,0
- Féminin						
- Agriculture, forêt et pêche	5,5	93,4	60,7	5,8	93,2	61,0
- Industrie (y compris bâtiment et travaux publics)	29,6	4,1	13,6	30,7	4,1	13,9
- Services	64,6	2,5	25,6	63,3	2,7	25,0
- Activité mal désignée	0,2	0,0	0,1	0,2	0,0	0,1
- Total	100,0	100,0	100,0	100,0	100,0	100,0
- Les deux sexes						
- Agriculture, forêt et pêche	5,0	76,0	41,2	4,9	75,7	40,9
- Industrie (y compris bâtiment et travaux publics)	32,1	11,3	21,5	32,5	11,6	21,9
- Services	62,7	12,6	37,1	62,5	12,6	37,1
- Activité mal désignée	0,2	0,1	0,1	0,2	0,1	0,1
- Total	100,0	100,0	100,0	100,0	100,0	100,0
3.14 Taux (en %) de féminisation de la population active occupée selon le secteur d'activité économique :						
. Agriculture, forêt et pêche	22,3	40,3	39,2	24,0	41,1	40,1
. Industrie (y compris bâtiment et travaux publics)	18,7	12,0	16,9	19,1	11,7	17,1
. Services	20,9	6,4	18,4	20,5	7,1	18,1
. Activités mal désignées	26,2	3,2	18,2	23,6	2,7	18,6
. Total	20,3	32,8	26,6	20,2	33,3	26,9

Tableau 3 : Caractéristiques démographiques, culturelles et professionnelles de la population active occupée (suite)

Nature de l'indicateur	2009			2010			
	Urbain	Rural	National	Urbain	Rural	National	
3.15 Structure (en %) de la population active occupée selon le secteur d'emploi :							
- Masculin	Administration générale et collectivités locales	13,8	1,8	8,2	12,8	1,9	7,7
	Entreprises publiques ou semi-publiques	1,8	0,2	1,0	1,6	0,1	0,9
	Entreprises privées	83,8	97,4	90,2	85,0	97,4	90,7
	Ménages	0,3	0,1	0,2	0,4	0,1	0,3
	Autres secteurs	0,2	0,5	0,4	0,3	0,5	0,4
	Non déclarés	0,0	-	0,0	0,0	0,0	0,0
	Total	100,0	100,0	100,0	100,0	100,0	100,0
	- Féminin	Administration générale et collectivités locales	20,6	0,4	7,9	19,0	0,5
Entreprises publiques ou semi-publiques		1,5	0,0	0,6	1,3	-	0,5
Entreprises privées		70,4	99,1	88,4	72,3	99,1	89,2
Ménages		7,2	0,4	2,9	7,1	0,3	2,8
Autres secteurs		0,3	0,0	0,1	0,3	0,0	0,1
Non déclarés		-	-	-	0,0	-	0,0
Total		100,0	100,0	100,0	100,0	100,0	100,0
- Les deux sexes		Administration générale et collectivités locales	15,2	1,4	8,1	14,0	1,4
	Entreprises publiques ou semi-publiques	1,7	0,1	0,9	1,5	0,1	0,8
	Entreprises privées	81,1	98,0	89,7	82,4	97,9	90,3
	Ménages	1,7	0,2	0,9	1,7	0,2	0,9
	Autres secteurs	0,3	0,4	0,3	0,3	0,3	0,3
	Non déclarés	0,0	-	0,0	0,0	0,0	0,0
	Total	100,0	100,0	100,0	100,0	100,0	100,0
	3.16 Taux (en %) de féminisation de la population active occupée selon le secteur d'emploi :						
- Administration générale et collectivité locales	27,4	10,6	26,0	27,4	11,9	25,9	
- Entreprises publiques ou semi-publiques	17,9	8,9	17,4	17,2	0,0	16,3	
- Entreprises privées	17,6	33,1	26,3	17,7	33,7	26,6	
- Ménages	85,3	77,5	84,6	82,5	60,2	80,3	
- Autres secteurs	25,1	3,3	12,0	22,8	3,9	12,1	
- Total	20,3	32,8	26,6	20,2	33,3	26,9	

Tableau 3 : Caractéristiques démographiques, culturelles et professionnelles de la population active occupée (suite)

Nature de l'indicateur	2009			2010		
	Urbain	Rural	Total	Urbain	Rural	Total
3.17 Taux (en %) d'emploi de la population âgée de 15 ans et plus selon les régions, les provinces (ou préfectures), les groupements de provinces (ou préfectures)						
Région 1 : Oued Ed-Dahab-Lagouira, Laâyoune -Boujdour-Sakia El Hamra	39,0	ENR	46,6	40,1	86,9	48,8
-Laâyoune	37,1	ENR	36,7	37,9	47,1	38,6
Région 3 : Guelmim-Es-Semara	31,8	36,6	33,5	32,3	38,1	34,3
-Guelmim	31,2	32,7	31,7	33,2	42,4	36,0
Région 4 : Souss-Massa-Draâ	39,3	54,6	47,7	38,3	54,4	47,1
-Agad Ida ou tanane	40,4	49,5	44,3	39,1	51,8	44,4
-Inezgane-Ait melloul	38,5	35,9	38,3	37,9	42,7	38,3
-Ouarzazate	42,5	66,0	58,2	42,0	61,5	54,8
-Taroudant	40,8	59,3	54,7	39,6	55,1	51,0
Région 5 : Gharb-Chrarda-Beni Hsen	36,4	65,9	52,0	35,8	67,6	52,7
-Kenitra	36,8	69,0	51,6	36,0	68,2	51,5
-Sidi Kacem	35,0	61,7	52,9	35,3	66,7	55,2
Région 6 : Chaouia-Ouardigha	38,9	65,8	53,0	40,7	67,7	54,9
-Settat	41,5	65,1	56,3	41,7	65,9	56,7
-Khouribga	36,3	72,2	48,0	39,8	79,2	51,6
Région 7 : Marrakech-Tensift- Al Haouz	41,6	60,0	51,8	41,9	58,8	51,3
-Marrakech	42,3	52,1	44,6	42,3	52,4	44,7
-Essaouira	45,3	62,3	58,0	45,3	65,1	59,8
-El-Kelâa-Des-Sraghna	37,0	60,9	54,4	37,6	59,9	53,6
-Al-Haouz	35,7	63,5	59,7	38,5	58,0	55,7
Région 8 : Oriental	33,6	41,0	36,3	32,9	41,4	35,9
-Oujda-Angad	32,0	43,1	33,4	32,1	46,7	34,2
-Berkane, Taourirt	33,5	47,4	38,9	33,6	44,9	38,2
-Nador	37,1	35,7	36,4	35,2	36,6	35,9
Région 9 : Grand Casablanca	41,2	46,2	41,6	40,9	46,5	41,3
-Casablaba	41,1	.	41,1	40,5	.	40,5
-Nouacer	44,3	47,4	46,4	44,0	46,6	45,7
-Mediouna	46,3	42,3	45,2	48,0	46,1	47,4
-Mohammadia	40,3	45,6	41,6	42,7	46,5	43,5

Tableau 3 : Caractéristiques démographiques, culturelles et professionnelles de la population active occupée (suite)

Nature de l'indicateur	2009			2010		
	Urbain	Rural	Total	Urbain	Rural	Total
3.17 Taux (en %) d'emploi de la population âgée de 15 ans et plus selon les régions, les provinces (ou préfectures), les groupements de provinces (ou préfectures)						
Région 10 : Rabat-Salé-Zemmour-Zaër	37,0	51,4	39,4	36,4	50,7	38,8
-Rabat	38,7	.	38,7	37,5	.	37,5
-Salé	36,8	64,2	38,6	35,7	50,4	36,4
-Skhirate Temara	38,0	45,9	39,7	39,5	46,9	41,3
-Khémisset	30,5	50,4	41,3	30,9	52,3	42,9
Région 11 : Doukala-Abda	39,7	63,3	53,8	38,0	66,2	54,8
-El Jadida	42,3	65,2	58,4	42,2	68,4	60,5
-Safi	37,9	59,7	48,2	35,3	62,5	48,3
Région 12 : Tadla-Azilal	36,9	56,5	48,6	37,1	54,6	47,5
-Beni Mellal	37,7	58,5	48,6	37,8	57,4	47,9
-Azilal	32,5	53,1	48,7	33,3	49,9	46,4
Région 13 : Meknès-Tafilalet	32,6	55,9	42,0	32,1	55,8	41,7
-Meknès	33,4	53,1	37,7	34,0	50,6	37,3
-El Hajeb Ifrane	35,9	59,9	47,5	32,4	54,2	42,5
-Errachidia	31,0	50,2	42,0	28,5	50,6	41,8
-Khénifra	29,9	62,9	44,9	30,3	66,8	47,7
Région 14 : Fès-Boulmane	40,3	58,6	45,0	38,8	53,8	42,5
-Fès	40,9	40,5	40,9	39,2	45,0	39,3
-Zouara-My Yacoub, Sefrou et Boulmane	37,2	59,8	51,7	37,1	54,2	47,9
Région 15 : Taza-Al Hoceima-Taounate	30,9	54,4	48,1	32,1	55,2	48,9
-Taza	30,0	53,4	44,4	32,0	53,4	45,2
-Al Hoceima	29,2	53,2	44,4	31,0	49,8	43,0
-Taounate	38,0	55,5	53,9	34,6	58,7	56,2
Région 16 : Tanger-Tetouan	36,2	43,8	39,0	35,9	41,4	38,0
-Tétouan	34,8	45,6	37,4	35,3	40,4	36,5
-Tanger assilah	38,0	37,2	37,9	36,7	29,8	36,2
-Larache	34,1	45,3	39,6	34,8	45,3	40,2
-Chefchaouen	31,3	44,0	42,6	35,6	41,2	40,5
Total	37,9	56,1	45,3	37,6	56,2	45,1

Tableau 4 : Caractéristiques démographiques, culturelles et socio-professionnelles de la population active en chômage

Nature de l'indicateur	2009			2010			
	Urbain	Rural	National	Urbain	Rural	National	
4.1 Population active en chômage (en milliers)							
Masculin	560	185	745	566	178	744	
Féminin	255	29	284	258	36	293	
Les deux sexes	815	214	1029	824	214	1037	
4.2 Taux de féminisation (en %) de La population active en chômage							
	31,3	13,4	27,6	31,3	16,7	28,3	
4.3 Structure (en %) selon l'état matrimonial :							
- Masculin	Célibataires	86,2	81,4	85,0	85,6	79,2	84,0
	Mariés	12,7	18,0	14,0	13,6	20,1	15,2
	Veufs	0,1	-	0,1	0,2	0,1	0,2
	Divorcés	0,9	0,7	0,8	0,6	0,6	0,6
	Total	100,0	100,0	100,0	100,0	100,0	100,0
- Féminin	Célibataires	83,0	78,5	82,5	80,9	78,6	80,6
	Mariés	10,9	12,8	11,1	11,8	12,1	11,8
	Veufs	1,7	3,3	1,8	1,5	6,8	2,1
	Divorcés	4,4	5,5	4,5	5,8	2,5	5,4
	Total	100,0	100,0	100,0	100,0	100,0	100,0
- Les deux sexes	Célibataires	85,2	81,0	84,4	84,1	79,1	83,1
	Mariés	12,2	17,3	13,2	13,1	18,8	14,2
	Veufs	0,6	0,4	0,6	0,6	1,2	0,7
	Divorcés	2,0	1,3	1,9	2,2	0,9	1,9
	Total	100,0	100,0	100,0	100,0	100,0	100,0

Tableau 4 : Caractéristiques démographiques, culturelles et socio-professionnelles de la population active en chômage

Nature de l'indicateur		2009			2010		
		Urbain	Rural	National	Urbain	Rural	National
4.4 Structure (en %) selon le lien de parenté :							
- Masculin	Chef de ménage (C.M)	12,0	17,4	13,4	14,0	16,8	14,7
	Conjoint(e) du C.M	0,0	0,1	0,0	0,0	0,1	0,1
	Personnes ayant un lien avec le C.M	87,6	82,5	86,3	85,4	83,1	84,8
	Personne sans lien avec le C.M	0,3	-	0,2	0,5	-	0,4
	Total	100,0	100,0	100,0	100,0	100,0	100,0
- Féminin	Chef de ménage (C.M)	5,8	5,6	5,8	7,4	8,3	7,5
	Conjoint(e) du C.M	7,7	9,7	7,9	8,0	7,6	8,0
	Personnes ayant un lien avec le C.M	86,4	84,7	86,3	84,3	84,1	84,3
	Personne sans lien avec le C.M	0,1	-	0,1	0,3	-	0,2
	Total	100,0	100,0	100,0	100,0	100,0	100,0
- Les deux sexes	Chef de ménage (C.M)	10,1	15,8	11,3	12,0	15,4	12,7
	Conjoint(e) du C.M	2,4	1,4	2,2	2,5	1,4	2,3
	Personnes ayant un lien avec le C.M	87,2	82,8	86,3	85,0	83,2	84,7
	Personne sans lien avec le C.M	0,3	-	0,2	0,5	-	0,4
	Total	100,0	100,0	100,0	100,0	100,0	100,0
4.5 Structure (en %) de la population active en chômage âgée de 15 ans et plus selon le niveau scolaire :							
- Masculin	Sans niveau	4,0	17,4	7,3	4,5	13,6	6,7
	Coranique et préscolaire	0,9	4,3	1,8	1,3	4,5	2,1
	Fondamental	57,0	63,1	58,5	56,5	63,4	58,2
	Secondaire	23,5	8,8	19,9	23,0	12,0	20,4
	Supérieur	14,5	6,2	12,4	14,4	6,1	12,4
	Autre niveau	0,0	0,3	0,1	0,2	0,4	0,3
	Total	100,0	100,0	100,0	100,0	100,0	100,0
- Féminin	Sans niveau	6,3	23,4	8,0	7,8	24,1	9,7
	Coranique et préscolaire	0,2	-	0,1	0,2	0,7	0,3
	Fondamental	30,0	35,5	30,6	32,3	38,1	33,0
	Secondaire	30,1	17,8	28,9	26,6	15,3	25,2
	Supérieur	32,7	22,0	31,7	31,8	19,5	30,3
	Autre niveau	0,7	1,3	0,8	1,3	2,3	1,4
	Total	100,0	100,0	100,0	100,0	100,0	100,0
- Les deux sexes	Sans niveau	4,7	18,2	7,5	5,5	15,3	7,5
	Coranique et préscolaire	0,7	3,7	1,3	1,0	3,8	1,6
	Fondamental	48,6	59,4	50,8	49,0	59,2	51,1
	Secondaire	25,6	10,0	22,3	24,1	12,5	21,7
	Supérieur	20,2	8,3	17,7	19,9	8,4	17,5
	Autre niveau	0,2	0,4	0,3	0,5	0,8	0,6
	Total	100,0	100,0	100,0	100,0	100,0	100,0

Tableau 4 : Caractéristiques démographiques, culturelles et socio-professionnelles de la population active en chômage (suite)

Nature de l'indicateur		2009			2010		
		Urbain	Rural	National	Urbain	Rural	National
4.6 Structure (en %) selon le diplôme							
- Masculin	Sans diplôme	27,9	55,1	34,6	27,9	51,9	33,7
	Niveau moyen	51,9	37,5	48,3	52,1	39,8	49,1
	Niveau supérieur	20,2	7,4	17,0	20,0	8,4	17,2
	Non déclaré	0,0	-	0,0	0,0	-	0,0
	Total	100,0	100,0	100,0	100,0	100,0	100,0
- Féminin	Sans diplôme	17,5	43,2	20,1	20,3	44,7	23,2
	Niveau moyen	37,7	30,7	37,0	36,7	30,6	35,9
	Niveau supérieur	44,8	26,1	42,9	43,1	24,7	40,8
	Non déclaré	0,0	-	0,0	-	-	-
	Total	100,0	100,0	100,0	100,0	100,0	100,0
- Les deux sexes	Sans diplôme	24,6	53,5	30,6	25,5	50,7	30,7
	Niveau moyen	47,4	36,6	45,2	47,2	38,2	45,4
	Niveau supérieur	27,9	9,9	24,2	27,2	11,1	23,9
	Non déclaré	0,0	-	0,0	0,0	-	0,0
	Total	100,0	100,0	100,0	100,0	100,0	100,0
4.7 Structure (en %) selon le type de chômeurs							
- Masculin	Chômeurs ayant déjà travaillé	50,1	55,5	51,4	53,6	60,8	55,4
	Chômeurs n'ayant jamais travaillé	49,9	44,5	48,6	46,4	39,2	44,6
	Total	100,0	100,0	100,0	100,0	100,0	100,0
- Féminin	Chômeurs ayant déjà travaillé	36,1	35,3	36,0	37,1	46,8	38,2
	Chômeurs n'ayant jamais travaillé	63,9	64,7	64,0	62,9	53,2	61,8
	Total	100,0	100,0	100,0	100,0	100,0	100,0
- Les deux sexes	Chômeurs ayant déjà travaillé	45,7	52,8	47,2	48,5	58,5	50,5
	Chômeurs n'ayant jamais travaillé	54,3	47,2	52,8	51,5	41,5	49,5
	Total	100,0	100,0	100,0	100,0	100,0	100,0
4.8 Structure (en %) selon l'âge							
- Masculin	Les jeunes adolescents (15-24 ans)	38,2	58,7	43,3	37,3	54,1	41,3
	Les jeunes adultes (25-34 ans)	42,2	23,2	37,5	42,4	28,9	39,2
	Les adultes âgés de 35 à 44 ans	13,2	10,9	12,6	13,0	9,1	12,1
	Les personnes âgées de 45 ans et plus	6,4	7,1	6,6	7,3	7,8	7,4
	Total	100,0	100,0	100,0	100,0	100,0	100,0
- Féminin	Les jeunes adolescents (15-24 ans)	33,2	47,9	34,6	30,0	52,4	32,8
	Les jeunes adultes (25-34 ans)	49,1	34,8	47,7	48,6	29,2	46,3
	Les adultes âgés de 35 à 44 ans	13,5	13,2	13,5	16,6	10,3	15,9
	Les personnes âgées de 45 ans et plus	4,2	4,0	4,2	4,7	8,1	5,1
	Total	100,0	100,0	100,0	100,0	100,0	100,0
- Les deux sexes	Les jeunes adolescents (15-24 ans)	36,6	57,3	40,9	35,0	53,9	38,9
	Les jeunes adultes (25-34 ans)	44,3	24,8	40,3	44,4	29,0	41,2
	Les adultes âgés de 35 à 44 ans	13,3	11,2	12,9	14,2	9,3	13,2
	Les personnes âgées de 45 ans et plus	5,7	6,7	6,0	6,4	7,8	6,7
	Total	100,0	100,0	100,0	100,0	100,0	100,0

Tableau 4 : Caractéristiques démographiques, culturelles et socio-professionnelles de la population active en chômage (suite)

Nature de l'indicateur		2009			2010		
		Urbain	Rural	National	Urbain	Rural	National
4.9 Structure (en %) selon la durée de chômage							
- Masculin	- Moins de 12 mois	32,1	51,7	37,0	36,6	54,0	40,8
	- de 12 à moins de 35 mois	29,3	25,8	28,4	27,1	24,8	26,6
	- de 36 à 59 mois	15,9	11,0	14,7	14,6	10,9	13,7
	- 60 mois et plus	22,5	11,4	19,8	21,3	10,2	18,6
	- Non déclaré	0,2	0,1	0,2	0,4	0,2	0,4
	- Total	100,0	100,0	100,0	100,0	100,0	100,0
- Féminin	- Moins de 12 mois	24,5	31,9	25,2	25,4	38,2	27,0
	- de 12 à moins de 35 mois	32,5	36,1	32,8	30,1	35,2	30,7
	- de 36 à 59 mois	19,0	13,0	18,4	18,5	15,0	18,0
	- 60 mois et plus	23,7	19,0	23,2	25,9	11,6	24,1
	- Non déclaré	0,4	0,0	0,3	0,2	0,0	0,2
	- Total	100,0	100,0	100,0	100,0	100,0	100,0
- Les deux sexes	- Moins de 12 mois	29,7	49,0	33,7	33,1	51,4	36,9
	- de 12 à moins de 35 mois	30,3	27,2	29,6	28,0	26,5	27,7
	- de 36 à 59 mois	16,9	11,3	15,7	15,8	11,6	14,9
	- 60 mois et plus	22,9	12,4	20,7	22,7	10,4	20,2
	- Non déclaré	0,2	0,1	0,2	0,4	0,1	0,3
	- Total	100,0	100,0	100,0	100,0	100,0	100,0

Tableau 4: Caractéristiques démographiques, culturelles et socio-professionnelles de la population active en chômage (suite)

Nature de l'indicateur	2009			2010		
	Urbain	Rural	National	Urbain	Rural	National
4. 10 Structure (en %) selon la profession principale						
. Membres des corps législatifs, élus locaux, responsables hiérarchiques de la fonction publique, Directeurs et cadres de direction d'entreprises	0,2	-	0,1	0,2	0,1	0,2
. Cadres supérieurs et membres des professions libérales	0,3	0,1	0,3	0,6	0,2	0,5
. Cadres moyens	5,4	0,7	4,3	5,5	2,4	4,8
. Employés	8,5	2,3	7,0	9,2	3,8	7,9
. Commerçants, intermédiaires commerciaux et financiers	2,8	1,9	2,5	2,8	1,2	2,4
. Exploitants agricoles, pêcheurs, forestiers, chasseurs et travailleurs assimilés	0,2	0,7	0,3	0,3	0,5	0,3
. Artisans et ouvriers qualifiés des métiers artisanaux (non compris les ouvriers de l'agriculture)	19,9	12,5	18,1	20,0	11,4	17,9
- Masculin						
. Ouvriers et manœuvres agricoles et de la pêche (y compris les ouvriers qualifiés)	2,3	18,2	6,2	2,2	21,4	6,8
. Conducteurs d'installations et de machines et ouvriers de l'assemblage	3,1	2,1	2,8	3,7	3,2	3,6
. Manœuvres non agricoles, manutentionnaires et travailleurs des petits métiers	18,1	20,5	18,7	19,7	21,2	20,1
. Personnes ne pouvant être classées selon la profession et chômeurs n'ayant jamais travaillé et n'ayant appris aucun métier	39,1	41,1	39,6	35,7	34,6	35,5
. Travailleurs n'ayant déclaré aucune profession	0,0	-	0,0	0,1	-	0,1
- Total	100,0	100,0	100,0	100,0	100,0	100,0

Tableau 4 : Caractéristiques démographiques, culturelles et socio-professionnelles de la population active en chômage (suite)

Nature de l'indicateur	2009			2010		
	Urbain	Rural	National	Urbain	Rural	National
4. 10 Structure (en %) selon la profession principale						
. Membres des corps législatifs, élus locaux, responsables hiérarchiques de la fonction publique, Directeurs et cadres de direction d'entreprises	-	-	-	-	-	-
. Cadres supérieurs et membres des professions libérales	0,9	0,4	0,8	0,9	-	0,8
. Cadres moyens	13,1	4,5	12,2	14,0	7,4	13,2
. Employés	13,9	3,8	12,9	13,6	5,6	12,7
. Commerçants, intermédiaires commerciaux et financiers	0,6	-	0,6	0,7	-	0,6
. Exploitants agricoles, pêcheurs, forestiers, chasseurs et travailleurs assimilés	-	0,3	0,0	0,1	0,3	0,1
. Artisans et ouvriers qualifiés des métiers artisanaux (non compris les ouvriers de l'agriculture)	14,6	11,0	14,3	14,8	9,3	14,1
- Féminin . Ouvriers et manœuvres agricoles et de la pêche (y compris les ouvriers qualifiés)	1,6	14,3	2,9	2,0	23,0	4,5
. Conducteurs d'installations et de machines et ouvriers de l'assemblage	0,6	1,5	0,7	1,3	0,3	1,1
. Manœuvres non agricoles, manutentionnaires et travailleurs des petits métiers	11,0	10,7	11,0	10,7	9,8	10,6
. Personnes ne pouvant être classées selon la profession et chômeurs n'ayant jamais travaillé et n'ayant appris aucun métier	43,6	53,5	44,6	42,0	44,4	42,3
. Travailleurs n'ayant déclaré aucune profession	0,1	-	0,0	-	-	-
- Total	100,0	100,0	100,0	100,0	100,0	100,0

Tableau 4 : Caractéristiques démographiques, culturelles et socio-professionnelles de la population active en chômage (suite)

Nature de l'indicateur	2009			2010		
	Urbain	Rural	National	Urbain	Rural	National
4. 10 Structure (en %) selon la profession principale						
. Membres des corps législatifs, élus locaux, responsables hiérarchiques de la fonction publique, Directeurs et cadres de direction d'entreprises	0,1	-	0,1	0,1	0,1	0,1
. Cadres supérieurs et membres des professions libérales	0,5	0,1	0,4	0,7	0,1	0,6
. Cadres moyens	7,8	1,2	6,5	8,2	3,2	7,1
. Employés	10,2	2,5	8,6	10,6	4,1	9,2
. Commerçants, intermédiaires commerciaux et financiers	2,1	1,6	2,0	2,2	1,0	1,9
. Exploitants agricoles, pêcheurs, forestiers, chasseurs et travailleurs assimilés	0,2	0,6	0,2	0,2	0,5	0,3
. Artisans et ouvriers qualifiés des métiers artisanaux (non compris les ouvriers de l'agriculture)	18,3	12,3	17,0	18,4	11,0	16,9
- Les deux sexes						
. Ouvriers et manœuvres agricoles et de la pêche (y compris les ouvriers qualifiés)	2,1	17,7	5,3	2,1	21,7	6,1
. Conducteurs d'installations et de machines et ouvriers de l'assemblage	2,3	2,0	2,2	2,9	2,7	2,9
. Manœuvres non agricoles, manutentionnaires et travailleurs des petits métiers	15,9	19,2	16,6	16,9	19,3	17,4
. Personnes ne pouvant être classées selon la profession et chômeurs n'ayant jamais travaillé et n'ayant appris aucun métier	40,5	42,8	41,0	37,7	36,3	37,4
. Travailleurs n'ayant déclaré aucune profession	0,0	-	0,0	0,1	-	0,0
- Total	100,0	100,0	100,0	100,0	100,0	100,0

Tableau 4 : Caractéristiques démographiques, culturelles et socio-professionnelles de la population active en chômage (suite)

Nature de l'indicateur		2009			2010		
		Urbain	Rural	National	Urbain	Rural	National
4.11 Structure (en %) selon le secteur d'emploi recherché							
- Masculin	- Secteur quelconque	57,9	68,0	60,4	55,2	60,2	56,4
	- Secteur public ou semi public	4,9	3,9	4,7	5,2	3,3	4,7
	- Secteur privé	36,7	27,7	34,4	39,1	35,9	38,3
	- Autres secteurs	0,3	0,3	0,3	0,3	0,3	0,3
	- Non déclaré	0,2	0,1	0,2	0,2	0,3	0,2
	- Total	100,0	100,0	100,0	100,0	100,0	100,0
- Féminin	- Secteur quelconque	49,3	52,4	49,6	49,0	47,7	48,9
	- Secteur public ou semi public	14,3	10,7	13,9	13,5	10,0	13,1
	- Secteur privé	35,1	32,9	34,9	36,6	37,6	36,7
	- Autres secteurs	1,1	3,1	1,3	0,8	4,2	1,2
	- Non déclaré	0,1	0,9	0,2	0,0	0,5	0,1
	- Total	100,0	100,0	100,0	100,0	100,0	100,0
- Les deux sexes	- Secteur quelconque	55,2	65,9	57,4	53,3	58,1	54,3
	- Secteur public ou semi public	7,9	4,8	7,2	7,8	4,4	7,1
	- Secteur privé	36,2	28,4	34,6	38,3	36,2	37,9
	- Autres secteurs	0,5	0,7	0,6	0,5	1,0	0,6
	- Non déclaré	0,2	0,2	0,2	0,1	0,3	0,2
	- Total	100,0	100,0	100,0	100,0	100,0	100,0
4.12 Structure (en %) selon la situation dans l'emploi recherché							
- Masculin	- Emploi salarié	71,4	70,1	71,1	70,7	70,6	70,7
	- Emploi pour propre compte	7,6	5,0	7,0	7,5	6,0	7,2
	- Autres situations	20,6	24,5	21,6	21,5	22,5	21,8
	- Non déclaré	0,3	0,3	0,3	0,2	0,8	0,4
	- Total	100,0	100,0	100,0	100,0	100,0	100,0
- Féminin	- Emploi salarié	83,4	80,1	83,1	84,2	85,9	84,4
	- Emploi pour propre compte	4,3	2,9	4,1	4,2	4,6	4,3
	- Autres situations	12,2	16,1	12,6	11,5	9,5	11,3
	- Non déclaré	0,2	0,9	0,2	0,0	-	0,0
	- Total	100,0	100,0	100,0	100,0	100,0	100,0
- Les deux sexes	- Emploi salarié	75,2	71,5	74,4	74,9	73,2	74,6
	- Emploi pour propre compte	6,6	4,7	6,2	6,5	5,8	6,4
	- Autres situations	18,0	23,4	19,1	18,4	20,4	18,8
	- Non déclaré	0,3	0,4	0,3	0,2	0,7	0,3
	- Total	100,0	100,0	100,0	100,0	100,0	100,0

Tableau 4 : Caractéristiques démographiques, culturelles et socio-professionnelles de la population active en chômage (suite)

Nature de l'indicateur		2009			2010		
		Urbain	Rural	National	Urbain	Rural	National
4.13 Structure (en %) selon le lieu de travail recherché							
- Masculin	- Lieu de résidence	54,6	28,8	48,2	57,7	29,3	50,9
	- Ville la plus proche	9,0	26,7	13,4	9,6	29,2	14,3
	- Autre ville	1,1	2,6	1,5	0,8	2,7	1,3
	- Autre douars	0,1	-	0,0	0,0	0,5	0,1
	- Etranger	4,1	3,1	3,8	3,0	2,7	2,9
	- N'importe quel lieu	30,9	38,6	32,8	28,8	35,3	30,4
	- Autre cas	0,0	-	0,0	-	-	-
	- Non déclaré	0,2	0,2	0,2	0,1	0,4	0,2
	- Total	100,0	100,0	100,0	100,0	100,0	100,0
- Féminin	- Lieu de résidence	72,6	43,1	69,6	77,3	50,5	74,0
	- Ville la plus proche	9,5	31,8	11,8	7,5	31,7	10,5
	- Autre ville	0,9	2,0	1,0	0,6	0,7	0,6
	- Autre douars	0,0	-	0,0	0,0	-	0,0
	- Etranger	0,6	0,3	0,5	0,3	0,7	0,3
	- N'importe quel lieu	16,3	22,2	16,9	14,2	16,4	14,4
	- Autre cas	0,1	-	0,1	0,0	-	0,0
	- Non déclaré	-	0,5	0,1	0,1	-	0,1
	- Total	100,0	100,0	100,0	100,0	100,0	100,0
- Les deux sexes	- Lieu de résidence	60,2	30,7	54,1	63,8	32,8	57,4
	- Ville la plus proche	9,2	27,4	13,0	9,0	29,6	13,2
	- Autre ville	1,0	2,6	1,3	0,7	2,4	1,1
	- Autre douars	0,0	-	0,0	0,0	0,4	0,1
	- Etranger	3,0	2,7	2,9	2,1	2,4	2,2
	- N'importe quel lieu	26,4	36,4	28,4	24,2	32,1	25,9
	- Autre cas	0,1	-	0,0	0,0	-	0,0
	- Non déclaré	0,1	0,3	0,2	0,1	0,3	0,1
	- Total	100,0	100,0	100,0	100,0	100,0	100,0

Tableau 4 : Caractéristiques démographiques, culturelles et socio-professionnelles de la population active en chômage (suite)

Nature de l'indicateur	2009			2010			
	Urbain	Rural	National	Urbain	Rural	National	
4.14 Structure (en %) des chômeurs ayant déjà travaillé selon le secteur d'activité économique							
- Masculin	- Agriculture, forêt et pêche	5,2	35,4	13,3	5,1	38,3	13,8
	- Industrie (y compris l'artisanat)	22,7	9,0	19,0	20,4	6,9	16,8
	- Bâtiments et travaux publics	24,4	32,6	26,6	24,9	28,2	25,8
	- Services	47,3	22,1	40,6	49,1	25,9	43,0
	- Activités mal ou non désignées	0,4	0,8	0,5	0,5	0,7	0,6
	- Total	100,0	100,0	100,0	100,0	100,0	100,0
- Féminin	- Agriculture, forêt et pêche	5,3	43,1	9,0	7,0	48,9	13,2
	- Industrie (y compris l'artisanat)	35,6	27,6	34,8	32,4	18,0	30,2
	- Bâtiments et travaux publics	0,2	-	0,2	1,0	0,5	0,9
	- Services	58,5	29,3	55,6	59,3	32,6	55,4
	- Activités mal ou non désignées	0,4	-	0,4	0,3	-	0,2
	- Total	100,0	100,0	100,0	100,0	100,0	100,0
- Les deux sexes	- Agriculture, forêt et pêche	5,2	36,1	12,4	5,5	39,7	13,7
	- Industrie (y compris l'artisanat)	25,9	10,7	22,4	23,2	8,4	19,7
	- Bâtiments et travaux publics	18,5	29,7	21,1	19,2	24,5	20,4
	- Services	50,1	22,8	43,7	51,6	26,8	45,7
	- Activités mal ou non désignées	0,4	0,7	0,5	0,5	0,6	0,5
	- Total	100,0	100,0	100,0	100,0	100,0	100,0
4.15 Structure (en %) des chômeurs ayant déjà travaillé selon la situation dans la profession							
- Masculin	- Emploi salarié	83,4	87,0	84,4	84,3	89,5	85,6
	- Pour propre compte	14,3	7,7	12,5	13,2	7,4	11,7
	- Autres situations	2,3	5,3	3,1	2,5	3,1	2,6
	- Non déclaré	-	-	-	0,0	-	0,0
	- Total	100,0	100,0	100,0	100,0	100,0	100,0
- Féminin	- Emploi salarié	91,6	95,1	91,9	93,0	91,1	92,7
	- Pour propre compte	6,8	4,9	6,6	5,5	6,3	5,6
	- Autres situations	1,6	-	1,4	1,6	2,6	1,7
	- Non déclaré	-	-	-	-	-	-
	- Total	100,0	100,0	100,0	100,0	100,0	100,0
- Les deux sexes	- Emploi salarié	85,4	87,7	85,9	86,3	89,7	87,2
	- Pour propre compte	12,4	7,5	11,3	11,4	7,2	10,4
	- Autres situations	2,2	4,8	2,8	2,3	3,0	2,4
	- Non déclaré	-	-	-	0,0	-	0,0
	- Total	100,0	100,0	100,0	100,0	100,0	100,0

Tableau 5 : Taux de chômage selon les caractéristiques socio-démographiques et culturelles

Nature de l'indicateur	Sexe	2009			2010		
		Urbain	Rural	National	Urbain	Rural	National
5.1 Taux de chômage (en %) selon l'état matrimonial							
- Célibataires	M	25,8	9,9	18,7	25,9	9,3	18,5
	F	31,4	4,6	20,1	30,8	5,7	20,3
	E	27,3	8,6	19,0	27,2	8,4	18,9
- Mariés	M	2,6	1,6	2,2	2,8	1,7	2,3
	F	6,2	0,3	2,1	6,8	0,4	2,2
	E	3,1	1,1	2,1	3,3	1,2	2,3
- Veufs	M	6,3	0,0	2,7	12,0	1,1	5,7
	F	5,7	0,9	2,9	5,3	2,2	3,4
	E	5,8	0,8	2,8	6,1	2,1	3,7
- Divorcés	M	13,5	7,9	11,9	9,4	6,4	8,5
	F	12,4	4,4	10,1	14,5	2,5	11,5
	E	12,7	5,4	10,6	13,2	3,7	10,7
- Ensemble	M	12,1	5,0	9,0	12,1	4,8	8,9
	F	19,8	1,7	9,5	19,8	2,0	9,6
	E	13,8	4,0	9,1	13,7	3,9	9,1
5.2 Taux de chômage (en %) selon le niveau scolaire							
- Sans niveau	M	3,2	2,2	2,5	4,3	1,8	2,6
	F	5,9	0,5	1,4	8,1	0,7	1,8
	E	4,0	1,4	2,1	5,4	1,2	2,3
- Coranique et préscolaire	M	3,1	2,5	2,7	3,7	2,3	2,8
	F	14,4	0,0	4,1	18,9	2,7	7,1
	E	3,3	2,4	2,7	3,9	2,3	2,9
- Fondamental	M	13,8	6,9	10,9	13,3	6,4	10,4
	F	20,3	3,3	12,6	20,5	4,0	13,0
	E	14,7	6,3	11,1	14,3	6,0	10,8
- Secondaire	M	16,2	11,2	15,4	15,8	13,2	15,4
	F	27,7	27,0	27,6	25,4	26,1	25,5
	E	19,1	13,0	18,3	18,1	14,7	17,7
- Supérieur	M	13,1	23,9	13,9	12,9	21,2	13,6
	F	24,2	56,7	25,2	23,7	48,7	24,7
	E	17,1	30,1	17,8	16,8	27,2	17,4
- Autre niveau	M	2,3	6,0	3,8	4,6	2,8	3,7
	F	15,2	1,5	5,8	11,5	1,1	3,8
	E	8,8	2,6	5,1	8,1	1,5	3,8
5.3 Taux de chômage (en %) Selon le diplôme							
- Sans diplôme	M	7,3	3,5	5,1	7,4	3,2	5,0
	F	9,6	0,8	2,8	11,0	1,0	3,2
	E	7,7	2,5	4,4	8,1	2,4	4,5
- Niveau moyen	M	17,6	10,3	15,5	17,0	9,7	14,8
	F	26,0	9,8	22,8	25,3	10,7	22,1
	E	19,1	10,2	16,7	18,5	9,8	16,0
- Niveau supérieur	M	13,7	21,1	14,2	13,7	20,9	14,3
	F	25,2	49,2	26,0	24,4	44,0	25,3
	E	17,8	26,5	18,3	17,5	26,0	18,1

Tableau 5 : Taux de chômage selon les caractéristiques socio-démographiques et culturelles (suite)

Nature de l'indicateur	Sexe	2009			2010		
		Urbain	Rural	National	Urbain	Rural	National
5.4 Taux (en %) de chômage de la population âgée de 15 ans et plus selon les régions, les provinces (ou préfectures), les groupements de provinces (ou préfectures)							
Région 1 : Oued Ed-Dahab-Lagouira, Laâyoune -Boujdour-Sakia El Hamra		16,0	ENR	12,9	12,0	2,5	9,1
-Laâyoune		20,0	ENR	21,3	13,5	15,8	13,7
Région 3 : Guelmim-Es-Semara		15,7	13,2	14,7	17,0	9,0	14,1
-Guelmim		18,5	21,2	19,4	18,1	9,3	15,2
Région 4 : Souss-Massa-Draâ		12,7	3,6	7,2	12,8	3,2	7,0
-Agad Ida ou tanane		11,7	4,2	8,3	15,1	3,3	9,7
-Inezgane-Ait melloul		14,4	18,0	14,7	12,1	14,2	12,4
-Ouarzazate		8,3	3,0	4,4	8,5	2,4	4,0
-Taroudant		10,7	3,0	4,5	9,6	3,1	4,5
Région 5 : Gharb-Chrarda-Beni Hsen		22,2	4,8	11,3	21,2	5,1	10,9
-Kenitra		21,8	3,8	11,7	21,1	5,1	11,6
-Sidi Kacem		23,5	6,1	10,6	21,5	5,0	9,5
Région 6 : Chaouia-Ouardigha		13,6	1,6	6,1	14,4	1,4	6,4
-Settat		14,6	1,8	5,7	16,9	1,7	6,5
-Khouribga		11,5	0,8	6,5	10,9	0,8	6,5
Région 7 : Marrakech-Tensift- Al Haouz		10,7	1,3	4,9	11,4	2,3	5,8
-Marrakech		11,0	2,4	8,8	12,1	5,9	10,4
-Essaouira		8,5	0,5	2,2	8,3	0,3	2,0
-El-Kelâa-Des-Sraghna		12,2	1,6	3,8	11,6	2,3	4,3
-Al-Haouz		10,6	1,4	2,2	11,6	2,3	3,1
Région 8 : Oriental		20,3	14,9	18,2	21,1	13,3	18,0
-Oujda-Angad		21,1	15,2	20,2	22,6	14,5	21,1
-Berkane, Taourirt		21,0	11,7	16,8	18,8	12,7	16,0
-Nador		17,1	17,7	17,4	18,3	14,1	16,3
Région 9 : Grand Casablanca		11,8	9,1	11,6	10,8	9,8	10,8
-Casablanca		11,6	.	11,6	10,8	.	10,8
-Nouacer		11,8	7,6	8,9	12,2	9,9	10,7
-Mediouna		8,1	10,9	8,8	6,7	7,6	7,0
-Mohammadia		15,5	11,6	14,5	12,7	10,5	12,2

Tableau 5 : Taux de chômage selon les caractéristiques socio-démographiques et culturelles (suite)

Nature de l'indicateur	2009			2010		
	Urbain	Rural	National	Urbain	Rural	National
5.4 Taux (en %) de chômage de la population âgée de 15 ans et plus selon les régions, les provinces (ou préfectures), les groupements de provinces (ou préfectures)						
Région 10 : Rabat-Salé-Zemmour-Zaër	14,4	5,0	12,5	14,0	4,7	12,2
-Rabat	14,4	.	14,4	11,2	.	11,2
-Salé	13,9	3,8	12,9	16,7	5,0	15,9
-Skhirate Temara	11,3	7,0	10,3	10,0	5,9	8,9
-Khémisset	21,0	4,7	10,9	20,0	4,1	9,8
Région 11 : Doukala-Abda	16,1	3,2	7,4	19,1	2,9	8,1
-El Jadida	16,8	3,4	6,6	20,4	3,9	7,9
-Safi	15,6	2,7	8,5	18,1	1,0	8,3
Région 12 : Tadla-Azilal	11,1	2,1	5,0	11,3	3,7	6,2
-Beni Mellal	11,5	2,2	5,9	11,5	4,5	7,3
-Azilal	8,5	1,9	2,9	10,1	2,0	3,3
Région 13 : Meknès-Tafilalet	14,5	2,3	8,4	17,0	3,7	10,3
-Meknès	17,1	6,0	14,0	19,0	9,5	16,6
-El Hajeb Ifrane	13,8	2,3	7,1	19,8	6,9	12,6
-Errachidia	6,1	1,8	3,2	7,1	1,6	3,2
-Khénifra	15,0	0,5	6,3	15,9	1,0	6,5
Région 14 : Fès-Boulmane	9,2	2,5	7,0	7,7	2,3	6,1
-Fès	8,6	7,4	8,6	7,1	2,4	7,0
-Zouara-My Yacoub, Sefrou et Boulmane	11,9	2,3	4,9	10,2	2,3	4,7
Région 15 : Taza-Al Hoceima-Taounate	19,6	5,2	8,0	17,9	3,1	6,1
-Taza	22,3	5,8	10,7	17,0	3,5	7,6
-Al Hoceima	18,1	4,5	8,2	20,9	3,4	8,6
-Taounate	12,3	5,1	5,6	15,5	2,8	3,7
Région 16 : Tanger-Tetouan	12,1	4,0	8,9	11,9	4,9	9,2
-Tétouan	13,2	5,7	11,1	12,8	8,2	11,7
-Tanger assilah	10,0	11,6	10,1	12,3	9,8	12,1
-Larache	16,0	2,2	8,8	8,8	4,5	6,4
-Chefchaouen	18,7	3,2	4,6	11,3	1,8	2,9
Total	13,8	4,0	9,1	13,7	3,9	9,1

Tableau 6 : Caractéristiques socio-professionnelles de la population active occupée sous-employée

Nature de l'indicateur	2009			2010			
	Urbain	Rural	National	Urbain	Rural	National	
6.1 Population active occupée sous-employée (en milliers)							
Masculin	362	516	878	420	615	1035	
Féminin	83	72	155	95	781	173	
Les deux sexes	445	588	1033	515	693	1208	
6.2 Taux de féminisation de la population active occupée sous-employée							
	18,7	12,2	15,0	18,5	11,3	14,4	
6.3 Structure (en %) selon l'âge							
- Masculin	- 15 à 24 ans	18,7	35,8	28,8	18,5	35,7	28,7
	- 25 à 34 ans	40,1	36,6	38,0	40,7	35,2	37,4
	- 35 à 44 ans	26,0	17,6	21,0	26,5	18,7	21,9
	- 45 ans et plus	15,2	10,0	12,2	14,4	10,4	12,0
	- Total	100,0	100,0	100,0	100,0	100,0	100,0
- Féminin	- 15 à 24 ans	18,7	30,7	24,2	19,0	23,4	21,0
	- 25 à 34 ans	43,9	27,6	36,4	39,5	31,7	36,0
	- 35 à 44 ans	25,8	23,0	24,5	28,0	21,2	25,0
	- 45 ans et plus	11,6	18,8	14,9	13,5	23,7	18,1
	- Total	100,0	100,0	100,0	100,0	100,0	100,0
- Les deux sexes	- 15 à 24 ans	18,7	35,2	28,1	18,6	34,3	27,6
	- 25 à 34 ans	40,8	35,5	37,8	40,5	34,8	37,2
	- 35 à 44 ans	25,9	18,2	21,6	26,7	19,0	22,3
	- 45 ans et plus	14,5	11,1	12,6	14,2	11,9	12,9
	- Total	100,0	100,0	100,0	100,0	100,0	100,0
6.4 Structure (en %) selon le statut professionnel							
- Masculin	- Salariés	67,1	37,5	49,7	64,5	37,1	48,2
	- Pour propre compte	27,4	26,7	27,0	29,6	26,9	28,0
	- Autres statuts	5,5	35,8	23,3	5,9	36,1	23,8
	- Total	100,0	100,0	100,0	100,0	100,0	100,0
- Féminin	- Salariés	80,9	12,2	49,1	79,5	21,4	53,3
	- Pour propre compte	13,9	7,8	11,0	17,0	11,4	14,5
	- Autres statuts	5,3	80,1	39,9	3,5	67,2	32,2
	- Total	100,0	100,0	100,0	100,0	100,0	100,0
- Les deux sexes	- Salariés	69,7	34,4	49,6	67,3	35,3	48,9
	- Pour propre compte	24,9	24,4	24,6	27,2	25,1	26,0
	- Autres statuts	5,4	41,2	25,8	5,5	39,6	25,0
	- Total	100,0	100,0	100,0	100,0	100,0	100,0

Tableau 6 : Caractéristiques socio-professionnelles de la population active occupée sous-employée (suite)

Nature de l'indicateur	2009			2010		
	Urbain	Rural	National	Urbain	Rural	National
6.5 Structure (en %) selon la profession principale						
- Masculin . Membres des corps législatifs, élus locaux, responsables hiérarchiques de la fonction publique, Directeurs et cadres de direction d'entreprises	0,4	-	0,2	0,3	-	0,1
. Cadres supérieurs et membres des professions libérales	0,6	-	0,3	0,8	0,0	0,4
. Cadres moyens	3,5	0,2	1,6	3,0	0,2	1,4
. Employés	12,4	1,4	6,0	11,8	1,8	5,9
. Commerçants, intermédiaires commerciaux et financiers	11,3	3,5	6,7	11,3	4,1	7,0
. Exploitants agricoles, pêcheurs, forestiers, chasseurs et travailleurs assimilés	1,1	18,4	11,3	1,1	18,8	11,6
. Artisans et ouvriers qualifiés des métiers artisanaux (non compris les ouvriers de l'agriculture)	25,4	7,2	14,7	27,7	8,0	16,0
. Ouvriers et manœuvres agricoles et de la pêche (y compris les ouvriers qualifiés)	4,4	51,3	31,9	3,7	52,5	32,7
. Conducteurs d'installations et de machines et ouvriers de l'assemblage	4,4	1,1	2,4	4,8	1,0	2,6
. Manœuvres non agricoles, manutentionnaires et travailleurs des petits métiers	36,4	17,0	25,0	35,3	13,5	22,4
. Personnes ne pouvant être classées selon la profession et chômeurs n'ayant jamais travaillé et n'ayant appris aucun métier	-	-	-	-	-	-
- Total	100,0	100,0	100,0	100,0	100,0	100,0

Tableau 6 : Caractéristiques socio-professionnelles de la population active occupée sous-employée (suite)

Nature de l'indicateur	2009			2010		
	Urbain	Rural	National	Urbain	Rural	National
6.5 Structure (en %) selon la profession principale						
- Féminin						
. Membres des corps législatifs, élus locaux, responsables hiérarchiques de la fonction publique, Directeurs et cadres de direction d'entreprises	0,2	-	0,1	0,1	-	0,1
. Cadres supérieurs et membres des professions libérales	1,1	-	0,6	0,8	-	0,4
. Cadres moyens	14,4	0,3	7,9	12,3	1,5	7,4
. Employés	24,4	1,1	13,6	24,8	2,5	14,7
. Commerçants, intermédiaires commerciaux et financiers	3,7	0,2	2,1	2,4	0,6	1,6
. Exploitants agricoles, pêcheurs, forestiers, chasseurs et travailleurs assimilés	-	3,2	1,5	-	2,5	1,1
. Artisans et ouvriers qualifiés des métiers artisanaux (non compris les ouvriers de l'agriculture)	18,8	6,4	13,0	23,9	12,0	18,5
. Ouvriers et manœuvres agricoles et de la pêche (y compris les ouvriers qualifiés)	3,5	84,2	40,8	2,3	75,9	35,4
. Conducteurs d'installations et de machines et ouvriers de l'assemblage	1,5	-	0,8	1,2	-	0,6
. Manœuvres non agricoles, manutentionnaires et travailleurs des petits métiers	32,7	4,7	19,7	32,3	5,0	20,0
. Personnes ne pouvant être classées selon la profession et chômeurs n'ayant jamais travaillé et n'ayant appris aucun métier	-	-	-	-	-	-
- Total	100,0	100,0	100,0	100,0	100,0	100,0

Tableau 6 : Caractéristiques socio-professionnelles de la population active occupée sous-employée (suite)

Nature de l'indicateur	2009			2010		
	Urbain	Rural	National	Urbain	Rural	National
6.5 Structure (en %) selon la profession principale						
- Les deux sexes						
. Membres des corps législatifs, élus locaux, responsables hiérarchiques de la fonction publique, Directeurs et cadres de direction d'entreprises	0,4	-	0,2	0,3	-	0,1
. Cadres supérieurs et membres des professions libérales	0,7	-	0,3	0,8	0,0	0,4
. Cadres moyens	5,6	0,2	2,5	4,7	0,4	2,2
. Employés	14,7	1,4	7,1	14,2	1,9	7,2
. Commerçants, intermédiaires commerciaux et financiers	9,9	3,1	6,0	9,7	3,7	6,2
. Exploitants agricoles, pêcheurs, forestiers, chasseurs et travailleurs assimilés	0,9	16,5	9,8	0,9	17,0	10,1
. Artisans et ouvriers qualifiés des métiers artisanaux (non compris les ouvriers de l'agriculture)	24,2	7,1	14,5	27,0	8,5	16,4
. Ouvriers et manœuvres agricoles et de la pêche (y compris les ouvriers qualifiés)	4,2	55,3	33,3	3,4	55,1	33,1
. Conducteurs d'installations et de machines et ouvriers de l'assemblage	3,8	0,9	2,2	4,2	0,9	2,3
. Manœuvres non agricoles, manutentionnaires et travailleurs des petits métiers	35,7	15,5	24,2	34,8	12,6	22,0
. Personnes ne pouvant être classées selon la profession et chômeurs n'ayant jamais travaillé et n'ayant appris aucun métier	-	-	-	-	-	-
- Total	100,0	100,0	100,0	100,0	100,0	100,0

Tableau 6 : Caractéristiques socio-professionnelles de la population active occupée sous-employée (suite)

Nature de l'indicateur	2009			2010			
	Urbain	Rural	National	Urbain	Rural	National	
6.6 Structure (en %) selon la branche d'activité économique							
- Masculin	- Agriculture, forêt et pêche	5,9	73,0	45,3	5,3	72,4	45,2
	- Industrie (y compris l'artisanat)	12,6	2,4	6,6	12,3	2,3	6,4
	- Bâtiments et travaux publics	26,3	13,6	18,8	26,1	12,8	18,2
	- Commerce	23,2	5,4	12,7	24,0	5,9	13,3
	- Transport, entrepôt et communication	6,5	1,0	3,2	6,7	1,8	3,8
	- Réparation	2,6	0,6	1,5	3,3	0,4	1,6
	- Administration générale	2,2	0,2	1,0	1,7	0,2	0,8
	- Services sociaux fournis à la collectivité	4,4	0,8	2,3	4,1	0,9	2,2
	- Autres services	16,2	3,0	8,4	16,3	3,2	8,5
	- Activité mal ou non désigné	0,1	0,1	0,1	0,3	0,0	0,1
	- Total	100,0	100,0	100,0	100,0	100,0	100,0
- Féminin	- Agriculture, forêt et pêche	3,6	87,3	42,3	2,6	80,3	37,6
	- Industrie (y compris l'artisanat)	24,7	6,1	16,1	27,1	11,7	20,2
	- Bâtiments et travaux publics	0,4	0,4	0,4	0,3	0,3	0,3
	- Commerce	11,7	0,4	6,5	10,9	1,3	6,6
	- Transport, entrepôt et communication	5,5	0,3	3,1	5,4	-	2,9
	- Réparation	-	-	-	0,1	-	0,1
	- Administration générale	1,8	-	1,0	2,0	-	1,1
	- Services sociaux fournis à la collectivité	19,4	0,8	10,8	18,6	1,5	10,9
	- Autres services	32,7	4,7	19,8	32,8	4,9	20,2
	- Activité mal ou non désigné	0,3	-	0,2	0,2	-	0,1
	- Total	100,0	100,0	100,0	100,0	100,0	100,0
- Les deux sexes	- Agriculture, forêt et pêche	5,5	74,7	44,8	4,8	73,3	44,1
	- Industrie (y compris l'artisanat)	14,9	2,8	8,0	15,0	3,4	8,3
	- Bâtiments et travaux publics	21,4	12,0	16,1	21,3	11,4	15,6
	- Commerce	21,0	4,8	11,8	21,6	5,4	12,3
	- Transport, entrepôt et communication	6,3	0,9	3,2	6,4	1,6	3,6
	- Réparation	2,1	0,6	1,2	2,7	0,4	1,4
	- Administration générale	2,1	0,2	1,0	1,8	0,1	0,8
	- Services sociaux fournis à la collectivité	7,2	0,8	3,6	6,7	1,0	3,4
	- Autres services	19,3	3,2	10,1	19,4	3,4	10,2
	- Activité mal ou non désigné	0,1	0,1	0,1	0,3	0,0	0,1
	- Total	100,0	100,0	100,0	100,0	100,0	100,0

Tableau 6 : Caractéristiques socio-professionnelles de la population active occupée sous-employée (suite)

Nature de l'indicateur	2009			2010			
	Urbain	Rural	National	Urbain	Rural	National	
6.7 Structure (en %) selon le secteur d'emploi							
- Masculin	- Administration publique	3,6	0,4	1,7	2,8	0,5	1,4
	- Entreprises publiques et semi-publiques	1,0	0,1	0,5	1,0	0,1	0,5
	- Secteurs privé	94,4	99,0	97,1	95,5	98,9	97,5
	- Autres secteurs	0,9	0,5	0,7	0,6	0,4	0,5
	- Non déclarés	-	-	-	0,0	-	0,0
	- Total	100,0	100,0	100,0	100,0	100,0	100,0
- Féminin	- Administration publique	3,4	0,1	1,8	3,4	0,2	2,0
	- Entreprises publiques et semi-publiques	0,8	-	,4	0,2	-	0,1
	- Secteurs privé	82,1	97,0	89,0	83,3	96,8	89,4
	- Autres secteurs	13,7	2,9	8,7	13,1	2,9	8,5
	- Non déclarés	-	-	-	-	-	-
	- Total	100,0	100,0	100,0	100,0	100,0	100,0
- Les deux sexes	- Administration publique	3,6	0,4	1,7	2,9	0,5	1,5
	- Entreprises publiques et semi-publiques	1,0	0,1	0,5	0,9	0,1	0,4
	- Secteurs privé	92,1	98,8	95,9	93,2	98,7	96,4
	- Autres secteurs	3,3	0,8	1,9	2,9	0,7	1,7
	- Non déclarés	-	-	-	0,0	-	0,0
	- Total	100,0	100,0	100,0	100,0	100,0	100,0

Tableau 6 : Caractéristiques socio-professionnelles de la population active occupée sous-employée (suite)

Nature de l'indicateur	2009			2010		
	Urbain	Rural	National	Urbain	Rural	National
6.8 Taux de sous-emploi de la population âgée de 15 ans et plus selon les régions, les provinces (ou préfectures), les groupements de provinces (ou préfectures)						
Région 1 : Oued Ed-Dahab-Lagouira , Laâyoune -Boujdour-Sakia El Hamra	7,1	ENR	16,0	6,4	31,0	14,6
-Laâyoune	5,6	ENR	5,7	3,1	ENR	2,8
Région 3 : Guelmim-Es-Semara	3,1	1,0	2,3	4,2	6,6	5,1
-Guelmim	3,2	0,9	2,5	5,3	5,7	5,4
Région 4 : Souss-Massa-Draâ	4,2	3,1	3,5	3,7	2,9	3,2
-Agad Ida ou tanane	4,0	4,4	4,2	3,2	2,5	2,9
-Inezgane-Ait melloul	5,3	3,7	5,2	3,2	2,9	3,2
-Ouarzazate	2,6	2,2	2,3	3,5	2,4	2,7
-Taroudant	3,2	2,7	2,8	5,1	3,8	4,1
Région 5 : Gharb-Chrarda-Beni Hsen	10,4	5,7	7,2	11,0	6,3	7,8
-Kenitra	10,0	5,5	7,2	10,6	5,5	7,4
-Sidi Kacem	11,9	6,1	7,3	12,4	7,6	8,7
Région 6 : Chaouia-Ouardigha	31,7	30,2	30,7	32,7	29,3	30,5
-Settat	18,7	27,5	25,1	18,1	26,2	24,0
-Khouribga	48,9	43,4	46,2	51,1	48,7	50,0
Région 7 : Marrakech-Tensift- Al Haouz	15,0	11,7	12,9	18,9	17,0	17,7
-Marrakech	14,8	14,1	14,6	17,9	25,6	20,0
-Essaouira	16,0	9,6	10,9	20,7	13,0	14,5
-El-Kelâa-Des-Sraghna	15,2	12,8	13,2	21,6	16,9	17,8
-Al-Haouz	8,7	14,1	13,6	27,6	16,4	17,3
Région 8 : Oriental	11,1	12,1	11,5	10,6	15,4	12,5
-Oujda-Angad	11,3	5,9	10,5	11,9	5,8	10,7
-Berkane, Taourirt	8,4	10,7	9,5	9,1	17,9	13,3
-Nador	12,8	13,1	12,9	10,7	15,0	12,8
Région 9 : Grand Casablanca	4,0	3,2	3,9	5,2	3,9	5,1
-Casablaba	4,2	.	4,2	5,5	.	5,5
-Nouacer	2,9	3,2	3,1	3,8	4,6	4,4
-Mediouna	2,0	2,2	2,1	2,4	3,5	2,7
-Mohammadia	3,2	3,5	3,3	4,0	2,6	3,7

Tableau 6 : Caractéristiques socio-professionnelles de la population active occupée sous-employée (suite)

Nature de l'indicateur	2009			2010		
	Urbain	Rural	National	Urbain	Rural	National
6.8 Taux de sous-emploi de la population âgée de 15 ans et plus selon les régions, les provinces (ou préfectures), les groupements de provinces (ou préfectures)						
Région 10 : Rabat-Salé-Zemmour-Zaër	7,9	6,8	7,6	9,6	11,3	10,0
-Rabat	7,5	.	7,5	7,6	.	7,6
-Salé	6,4	8,4	6,7	9,4	4,8	9,1
-Skhirate Temara	8,6	10,4	9,0	11,4	13,7	12,0
-Khémisset	14,1	5,3	8,2	15,6	11,5	12,8
Région 11 : Doukala-Abda	4,4	4,7	4,6	5,5	6,2	6,0
-El Jadida	5,0	6,5	6,2	10,3	9,4	9,6
-Safi	4,0	0,9	2,2	1,7	0,2	0,8
Région 12 : Tadla-Azilal	14,3	9,4	10,9	16,6	9,2	11,6
-Beni Mellal	14,0	9,6	11,2	16,9	9,3	12,2
-Azilal	16,0	8,9	9,9	15,0	9,0	9,9
Région 13 : Meknès-Tafilalet	12,8	7,5	9,9	17,7	11,5	14,3
-Meknès	12,8	6,1	10,8	18,8	17,4	18,4
-El Hajeb Ifrane	10,0	5,4	7,2	16,2	17,2	16,8
-Errachidia	9,8	7,4	8,1	14,3	11,1	11,9
-Khénifra	17,5	10,1	12,8	18,4	6,0	10,1
Région 14 : Fès-Boulmane	2,7	3,2	2,9	3,8	5,9	4,5
-Fès	2,7	2,7	2,7	3,8	.	3,7
-Zouara-My Yacoub, Sefrou et Boulmane	2,7	3,2	3,1	4,0	6,2	5,6
Région 15 : Taza-Al Hoceima-Taounate	23,9	29,1	28,2	22,6	32,4	30,7
-Taza	26,1	26,9	26,7	28,2	32,6	31,4
-Al Hoceima	20,3	23,5	22,7	16,9	30,6	27,1
-Taounate	22,4	32,6	31,9	11,8	33,0	31,6
Région 16 : Tanger-Tetouan	6,0	6,3	6,1	4,3	4,6	4,4
-Tétouan	7,3	11,2	8,5	4,8	3,0	4,4
-Tanger assilah	4,7	5,3	4,7	3,2	7,5	3,4
-Larache	7,1	3,7	5,2	5,9	4,3	5,0
-Chefchaouen	10,3	5,6	5,9	8,2	5,0	5,3
Total	8,7	11,3	10,0	10,0	13,2	11,6

Tableau 7 : Caractéristiques démographiques et culturelles de la population active occupée exerçant une activité secondaire selon le sexe et le milieu de résidence

Nature de l'indicateur	2009			2010			
	Urbain	Rural	National	Urbain	Rural	National	
7.1 Population active occupée exerçant une activité secondaire (en milliers)							
Masculin	34	236	270	37	175	212	
Féminin	5	21	26	5	17	22	
Les deux sexes	39	257	296	42	192	234	
7.2 Taux de féminisation (en %) de la population active occupée exerçant une activité secondaire							
	13,7	8,1	8,9	11,3	8,8	9,2	
7.3 Structure (en %) selon l'âge							
- Masculin	Moins de 25 ans	7,1	11,2	10,7	2,3	11,1	9,5
	25 à 34 ans	16,6	20,3	19,8	13,9	22,7	21,2
	35 à 44 ans	31,0	26,0	26,6	33,1	25,0	26,4
	45 à 59 ans	35,9	33,5	33,8	46,1	32,3	34,7
	60 ans et plus	9,5	9,0	9,0	4,6	8,9	8,2
	- Total	100,0	100,0	100,0	100,0	100,0	100,0
- Féminin	Moins de 25 ans	5,7	22,0	18,6	1,9	18,9	15,2
	25 à 34 ans	17,9	24,4	23,1	27,2	23,2	24,1
	35 à 44 ans	36,3	19,2	22,7	35,8	25,2	27,5
	45 à 59 ans	32,6	28,8	29,6	33,1	25,7	27,3
	60 ans et plus	7,5	5,6	6,0	2,0	6,9	5,9
	- Total	100,0	100,0	100,0	100,0	100,0	100,0
- Les deux sexes	Moins de 25 ans	6,9	12,1	11,4	2,3	11,8	10,1
	25 à 34 ans	16,8	20,6	20,1	15,4	22,7	21,4
	35 à 44 ans	31,7	25,5	26,3	33,4	25,0	26,5
	45 à 59 ans	35,4	33,1	33,4	44,6	31,7	34,0
	60 ans et plus	9,2	8,7	8,8	4,3	8,8	8,0
	- Total	100,0	100,0	100,0	100,0	100,0	100,0
7.4 Structure (en %) selon le statut dans la profession principale							
- Masculin	- Salarié	37,8	32,5	33,2	59,1	31,0	35,9
	- Non salarié	62,2	67,5	66,8	40,9	69,0	64,1
	- Total	100,0	100,0	100,0	100,0	100,0	100,0
- Féminin	- Salarié	45,7	8,1	15,9	60,9	12,5	23,1
	- Non salarié	54,3	91,9	84,1	39,1	87,5	76,9
	- Total	100,0	100,0	100,0	100,0	100,0	100,0
- Les deux sexes	- Salarié	38,9	30,5	31,6	59,3	29,4	34,7
	- Non salarié	61,1	69,5	68,4	40,7	70,6	65,3
	- Total	100,0	100,0	100,0	100,0	100,0	100,0

DEUXIEME PARTIE :
TABLEAUX STATISTIQUES

**0 : Caractéristiques démographiques et culturelles
de la population**

a: Caractéristiques démographiques de la population

Tableau 0.1: Population selon le sexe, l'âge et le milieu de résidence

Age (en ans) et milieu de résidence	Sexe		
	Masculin	Féminin	Total
Urbain			
Moins de 15 ans	2350465	2279027	4629492
15-24 ans	1699895	1710599	3410494
25-34 ans	1558004	1685146	3243150
35-44 ans	1226907	1382075	2608982
45-59 ans	1412782	1482970	2895752
60 ans et plus	776498	822744	1599242
Total	9024551	9362561	18387112
Rural			
Moins de 15 ans	2123845	2015190	4139035
15-24 ans	1498832	1437062	2935894
25-34 ans	1023085	1125980	2149065
35-44 ans	683999	780046	1464045
45-59 ans	722899	863623	1586522
60 ans et plus	608385	579787	1188172
Total	6661045	6801688	13462733
National			
Moins de 15 ans	4474310	4294217	8768527
15-24 ans	3198727	3147661	6346388
25-34 ans	2581089	2811126	5392215
35-44 ans	1910906	2162121	4073027
45-59 ans	2135681	2346593	4482274
60 ans et plus	1384883	1402531	2787414
Total	15685596	16164249	31849845

Tableau 0.2: Population âgée de 15 ans et plus selon le sexe, l'âge, l'état matrimonial et le milieu de résidence.

Urbain						
Etat matrimonial et sexe	Age (en ans)					Total
	15-24 ans	25-34 ans	35-44 ans	45-59 ans	60 ans et plus	
Masculin						
Célibataires	1671535	1008177	267767	74450	8245	3030174
Mariés	27034	540449	944700	1313324	719667	3545174
Veufs	707	884	1629	6738	41565	51523
Divorcés	619	8166	12626	18083	7021	46515
Non déclaré	0	328	185	187	0	700
Total	1699895	1558004	1226907	1412782	776498	6674086
Féminin						
Célibataires	1409845	638967	240153	107232	6342	2402539
Mariés	288811	988945	1028909	1094628	355939	3757232
Veufs	1619	8225	43683	199558	441778	694863
Divorcés	10324	48745	69228	81060	18685	228042
Non déclaré	0	264	102	492	0	858
Total	1710599	1685146	1382075	1482970	822744	7083534
Les deux sexes						
Célibataires	3081380	1647144	507920	181682	14587	5432713
Mariés	315845	1529394	1973609	2407952	1075606	7302406
Veufs	2326	9109	45312	206296	483343	746386
Divorcés	10943	56911	81854	99143	25706	274557
Non déclaré	0	592	287	679	0	1558
Total	3410494	3243150	2608982	2895752	1599242	13757620

Tableau 0.2 : Population âgée de 15 ans et plus selon le sexe, l'âge, l'état matrimonial et le milieu de résidence.

Rural						
Etat matrimonial et sexe	Age (en ans)					Total
	15-24 ans	25-34 ans	35-44 ans	45-59 ans	60 ans et plus	
Masculin						
Célibataires	1443298	509761	83415	20597	4717	2061788
Mariés	54774	506846	594432	693323	565234	2414609
Veufs	0	1625	735	3416	35358	41134
Divorcés	760	4705	5417	5563	3076	19521
Non déclaré	0	148	0	0	0	148
Total	1498832	1023085	683999	722899	608385	4537200
Féminin						
Célibataires	1049261	347658	105481	33051	1817	1537268
Mariés	377254	747050	630460	703893	310642	2769299
Veufs	985	6614	25707	105933	261015	400254
Divorcés	9347	24658	18255	20618	6313	79191
Non déclaré	215	0	143	128	0	486
Total	1437062	1125980	780046	863623	579787	4786498
Les deux sexes						
Célibataires	2492559	857419	188896	53648	6534	3599056
Mariés	432028	1253896	1224892	1397216	875876	5183908
Veufs	985	8239	26442	109349	296373	441388
Divorcés	10107	29363	23672	26181	9389	98712
Non déclaré	215	148	143	128	0	634
Total	2935894	2149065	1464045	1586522	1188172	9323698

Tableau 0.2 : Population âgée de 15 ans et plus selon le sexe, l'âge, l'état matrimonial et le milieu de résidence.

National						
Etat matrimonial et sexe	Age (en ans)					Total
	15-24 ans	25-34 ans	35-44 ans	45-59 ans	60 ans et plus	
Masculin						
Célibataires	3114833	1517938	351182	95047	12962	5091962
Mariés	81808	1047295	1539132	2006647	1284901	5959783
Veufs	707	2509	2364	10154	76923	92657
Divorcés	1379	12871	18043	23646	10097	66036
Non déclaré	0	476	185	187	0	848
Total	3198727	2581089	1910906	2135681	1384883	11211286
Féminin						
Célibataires	2459106	986625	345634	140283	8159	3939807
Mariés	666065	1735995	1659369	1798521	666581	6526531
Veufs	2604	14839	69390	305491	702793	1095117
Divorcés	19671	73403	87483	101678	24998	307233
Non déclaré	215	264	245	620	0	1344
Total	3147661	2811126	2162121	2346593	1402531	11870032
Les deux sexes						
Célibataires	5573939	2504563	696816	235330	21121	9031769
Mariés	747873	2783290	3198501	3805168	1951482	12486314
Veufs	3311	17348	71754	315645	779716	1187774
Divorcés	21050	86274	105526	125324	35095	373269
Non déclaré	215	740	430	807	0	2192
Total	6346388	5392215	4073027	4482274	2787414	23081318

Tableau 0.3: Population selon le sexe, l'âge, le lien de parenté avec le chef de ménage et le milieu de résidence

Sexe et âge (en ans)		Lien de parenté avec chef de ménage					Non déclaré	Total
		Chef de ménage (C.M)	Epoux (se) du C.M	Enfant du C.M	Personnes ayant un lien avec le C.M	Personne sans lien avec le C.M		
Masculin	Moins de 15 ans	104	0	2126569	222502	1290	0	2350465
	15-24 ans	36377	83	1552447	98337	12651	0	1699895
	25-34 ans	484847	2242	968762	83716	18437	0	1558004
	35-44 ans	896648	4027	281589	42016	2627	0	1226907
	45-59 ans	1317582	7269	60666	26145	1120	0	1412782
	60 ans et plus	742237	4536	874	28428	423	0	776498
	Total	3477795	18157	4990907	501144	36548	0	9024551
Féminin	Moins de 15 ans	0	0	2046567	230711	1749	0	2279027
	15-24 ans	18900	169191	1320037	190528	11943	0	1710599
	25-34 ans	95437	777594	607183	193728	11204	0	1685146
	35-44 ans	158945	902830	221570	95315	3313	102	1382075
	45-59 ans	307723	1007011	81876	83673	2687	0	1482970
	60 ans et plus	332831	322865	2212	164173	663	0	822744
	Total	913836	3179491	4279445	958128	31559	102	9362561
Les deux sexes	Moins de 15 ans	104	0	4173136	453213	3039	0	4629492
	15-24 ans	55277	169274	2872484	288865	24594	0	3410494
	25-34 ans	580284	779836	1575945	277444	29641	0	3243150
	35-44 ans	1055593	906857	503159	137331	5940	102	2608982
	45-59 ans	1625305	1014280	142542	109818	3807	0	2895752
	60 ans et plus	1075068	327401	3086	192601	1086	0	1599242
	Total	4391631	3197648	9270352	1459272	68107	102	18387112

Tableau 0.3 : Population selon le sexe, l'âge, le lien de parenté avec le chef de ménage et le milieu de résidence

Rural

Sexe et âge (en ans)		Lien de parenté avec chef de ménage					Total
		Chef de ménage (C.M)	Epoux (se) du C.M	Enfant du C.M	Personnes ayant un lien avec le C.M	Personne sans lien avec le C.M	
Masculin	Moins de 15 ans	0	0	1703966	418884	995	2123845
	15-24 ans	32337	745	1361647	95142	8961	1498832
	25-34 ans	319778	956	641136	52168	9047	1023085
	35-44 ans	504577	512	155206	22930	774	683999
	45-59 ans	680891	569	28014	12178	1247	722899
	60 ans et plus	579409	2248	622	25758	348	608385
	Total	2116992	5030	3890591	627060	21372	6661045
Féminin	Moins de 15 ans	0	0	1622618	391499	1073	2015190
	15-24 ans	10072	127050	987505	311737	698	1437062
	25-34 ans	58408	468449	337128	256121	5874	1125980
	35-44 ans	79410	511582	95832	92950	272	780046
	45-59 ans	130304	641080	25694	66107	438	863623
	60 ans et plus	129307	287132	803	161901	644	579787
	Total	407501	2035293	3069580	1280315	8999	6801688
Les deux sexes	Moins de 15 ans	0	0	3326584	810383	2068	4139035
	15-24 ans	42409	127795	2349152	406879	9659	2935894
	25-34 ans	378186	469405	978264	308289	14921	2149065
	35-44 ans	583987	512094	251038	115880	1046	1464045
	45-59 ans	811195	641649	53708	78285	1685	1586522
	60 ans et plus	708716	289380	1425	187659	992	1188172
	Total	2524493	2040323	6960171	1907375	30371	13462733

Tableau 0.3 : Population selon le sexe, l'âge, le lien de parenté avec le chef de ménage et le milieu de résidence

Sexe et âge (en ans)		Lien de parenté avec chef de ménage						Total
		Chef de ménage (C.M)	Epoux (se) du C.M	Enfant du C.M	Personnes ayant un lien avec le C.M	Personne sans lien avec le C.M	Non déclaré	
Masculin	Moins de 15 ans	104	0	3830535	641386	2285	0	4474310
	15-24 ans	68714	828	2914094	193479	21612	0	3198727
	25-34 ans	804625	3198	1609898	135884	27484	0	2581089
	35-44 ans	1401225	4539	436795	64946	3401	0	1910906
	45-59 ans	1998473	7838	88680	38323	2367	0	2135681
	60 ans et plus	1321646	6784	1496	54186	771	0	1384883
	Total	5594787	23187	8881498	1128204	57920	0	15685596
Féminin	Moins de 15 ans	0	0	3669185	622210	2822	0	4294217
	15-24 ans	28972	296241	2307542	502265	12641	0	3147661
	25-34 ans	153845	1246043	944311	449849	17078	0	2811126
	35-44 ans	238355	1414412	317402	188265	3585	102	2162121
	45-59 ans	438027	1648091	107570	149780	3125	0	2346593
	60 ans et plus	462138	609997	3015	326074	1307	0	1402531
	Total	1321337	5214784	7349025	2238443	40558	102	16164249
Les deux sexes	Moins de 15 ans	104	0	7499720	1263596	5107	0	8768527
	15-24 ans	97686	297069	5221636	695744	34253	0	6346388
	25-34 ans	958470	1249241	2554209	585733	44562	0	5392215
	35-44 ans	1639580	1418951	754197	253211	6986	102	4073027
	45-59 ans	2436500	1655929	196250	188103	5492	0	4482274
	60 ans et plus	1783784	616781	4511	380260	2078	0	2787414
	Total	6916124	5237971	16230523	3366647	98478	102	31849845

b: Caractéristiques culturelles de la population

Tableau 0.4: Population selon le sexe, l'âge, le niveau scolaire et le milieu de résidence

Urbain Masculin

Niveau scolaire ¹	Age (en ans)						Total
	Moins de 15 ans	15-24 ans	25-34 ans	35-44 ans	45-59 ans	60 ans et plus	
0	589547	32462	120120	152809	300541	341869	1537348
1	348474	5223	34009	48187	109247	113383	658523
2	1114544	275177	414964	377050	400104	130827	2712666
3	294433	659949	418457	215190	151561	59777	1799367
4	3370	575094	319708	239499	215506	67478	1420655
5	0	150950	246129	186274	219444	50093	852890
6	97	1040	4617	7591	16379	13071	42795
9	0	0	0	307	0	0	307
Total	2350465	1699895	1558004	1226907	1412782	776498	9024551

1 Significations des codes :

- 0 - Sans niveau scolaire ;
- 1 - Préscolaire,; M'Sid, coranique
- 2 - Fondamental (1er cycle);
- 3 - Fondamental (2ème cycle) ;
- 4 - Secondaire
- 5 - Supérieur ;
- 6 - Autres niveaux ;
- 9 - Non déclaré.

Tableau 0.4 : Population selon le sexe, l'âge, le niveau scolaire et le milieu de résidence.

Urbain Féminin

Niveau scolaire	Age (en ans)						Total
	Moins de 15 ans	15-24 ans	25-34 ans	35-44 ans	45-59 ans	60 ans et plus	
0	553146	110255	378622	472008	730956	660900	2905887
1	326599	2726	6271	7048	12483	6830	361957
2	1087598	261533	397127	315885	278596	64174	2404913
3	306766	518310	340561	192692	102459	21528	1482316
4	3959	613293	263883	174545	137348	21480	1214508
5	0	191433	239251	136166	97290	10447	674587
6	959	13049	59297	83731	123838	37279	318153
9	0	0	134	0	0	106	240
Total	2279027	1710599	1685146	1382075	1482970	822744	9362561

Tableau 0.4 : Population selon le sexe, l'âge, le niveau scolaire et le milieu de résidence.

Urbain Les deux sexes

Niveau scolaire	Age (en ans)						Total
	Moins de 15 ans	15-24 ans	25-34 ans	35-44 ans	45-59 ans	60 ans et plus	
0	1142693	142717	498742	624817	1031497	1002769	4443235
1	675073	7949	40280	55235	121730	120213	1020480
2	2202142	536710	812091	692935	678700	195001	5117579
3	601199	1178259	759018	407882	254020	81305	3281683
4	7329	1188387	583591	414044	352854	88958	2635163
5	0	342383	485380	322440	316734	60540	1527477
6	1056	14089	63914	91322	140217	50350	360948
9	0	0	134	307	0	106	547
Total	4629492	3410494	3243150	2608982	2895752	1599242	18387112

Tableau 0.4 : Population selon le sexe, l'âge, le niveau scolaire et le milieu de résidence.

Rural Masculin

Niveau scolaire	Age (en ans)						Total
	Moins de 15 ans	15-24 ans	25-34 ans	35-44 ans	45-59 ans	60 ans et plus	
0	811931	168137	305294	262922	395657	450162	2394103
1	120841	68641	81909	68464	105317	99016	544188
2	1068627	526712	360734	226023	164635	44310	2391041
3	121664	513287	177855	67970	24317	6483	911576
4	75	196917	63868	35241	17702	3306	317109
5	0	20459	24638	16969	7574	1204	70844
6	588	4578	7891	6410	7630	3904	31001
9	119	101	896	0	67	0	1183
Total	2123845	1498832	1023085	683999	722899	608385	6661045

Tableau 0.4 : Population selon le sexe, l'âge, le niveau scolaire et le milieu de résidence.

Rural Féminin

Niveau scolaire	Age (en ans)						Total
	Moins de 15 ans	15-24 ans	25-34 ans	35-44 ans	45-59 ans	60 ans et plus	
0	849268	482676	747806	610225	779483	563157	4032615
1	69536	7845	4023	5937	4076	1889	93306
2	1001327	593018	220078	91971	29534	5834	1941762
3	93401	221491	56178	17491	3790	635	392986
4	305	90242	25090	10098	3334	464	129533
5	0	14143	11714	3066	1540	0	30463
6	1200	27422	61042	41258	41866	7808	180596
9	153	225	49	0	0	0	427
Total	2015190	1437062	1125980	780046	863623	579787	6801688

Tableau 0.4 : Population selon le sexe, l'âge, le niveau scolaire et le milieu de résidence.

Rural Les deux sexes

Niveau scolaire	Age (en ans)						Total
	Moins de 15 ans	15-24 ans	25-34 ans	35-44 ans	45-59 ans	60 ans et plus	
0	1661199	650813	1053100	873147	1175140	1013319	6426718
1	190377	76486	85932	74401	109393	100905	637494
2	2069954	1119730	580812	317994	194169	50144	4332803
3	215065	734778	234033	85461	28107	7118	1304562
4	380	287159	88958	45339	21036	3770	446642
5	0	34602	36352	20035	9114	1204	101307
6	1788	32000	68933	47668	49496	11712	211597
9	272	326	945	0	67	0	1610
Total	4139035	2935894	2149065	1464045	1586522	1188172	13462733

Tableau 0.4 : Population selon le sexe, l'âge, le niveau scolaire et le milieu de résidence.

National Masculin

Niveau scolaire	Age (en ans)						Total
	Moins de 15 ans	15-24 ans	25-34 ans	35-44 ans	45-59 ans	60 ans et plus	
0	1401478	200599	425414	415731	696198	792031	3931451
1	469315	73864	115918	116651	214564	212399	1202711
2	2183171	801889	775698	603073	564739	175137	5103707
3	416097	1173236	596312	283160	175878	66260	2710943
4	3445	772011	383576	274740	233208	70784	1737764
5	0	171409	270767	203243	227018	51297	923734
6	685	5618	12508	14001	24009	16975	73796
9	119	101	896	307	67	0	1490
Total	4474310	3198727	2581089	1910906	2135681	1384883	15685596

Tableau 0.4 : Population selon le sexe, l'âge, le niveau scolaire et le milieu de résidence.

National Féminin

Niveau scolaire	Age (en ans)						Total
	Moins de 15 ans	15-24 ans	25-34 ans	35-44 ans	45-59 ans	60 ans et plus	
0	1402414	592931	1126428	1082233	1510439	1224057	6938502
1	396135	10571	10294	12985	16559	8719	455263
2	2088925	854551	617205	407856	308130	70008	4346675
3	400167	739801	396739	210183	106249	22163	1875302
4	4264	703535	288973	184643	140682	21944	1344041
5	0	205576	250965	139232	98830	10447	705050
6	2159	40471	120339	124989	165704	45087	498749
9	153	225	183	0	0	106	667
Total	4294217	3147661	2811126	2162121	2346593	1402531	16164249

Tableau 0.4 : Population selon le sexe, l'âge, le niveau scolaire et le milieu de résidence.

National Les deux sexes

Niveau scolaire	Age (en ans)						Total
	Moins de 15 ans	15-24 ans	25-34 ans	35-44 ans	45-59 ans	60 ans et plus	
0	2803892	793530	1551842	1497964	2206637	2016088	10869953
1	865450	84435	126212	129636	231123	221118	1657974
2	4272096	1656440	1392903	1010929	872869	245145	9450382
3	816264	1913037	993051	493343	282127	88423	4586245
4	7709	1475546	672549	459383	373890	92728	3081805
5	0	376985	521732	342475	325848	61744	1628784
6	2844	46089	132847	138990	189713	62062	572545
9	272	326	1079	307	67	106	2157
Total	8768527	6346388	5392215	4073027	4482274	2787414	31849845

Tableau 0.5: Population âgée de 15 ans et plus selon le sexe, l'âge , le diplôme et le milieu de résidence

Urbain Masculin

Diplôme	Age (en ans)					Total
	15-24 ans	25-34 ans	35-44 ans	45-59 ans	60 ans et plus	
Sans diplôme	302458	562891	567662	778350	576466	2787827
Niveau moyen	1204185	679374	424766	346528	125651	2780504
Diplômes et certificats de l'enseignement fondamental	1145703	547414	352031	259722	98799	2403669
Diplômes en qualification professionnelle et Certificats en spécialisation professionnelle	58482	131960	72735	86806	26852	376835
Niveau supérieur	193102	315739	234252	287525	74249	1104867
Diplômes de l'enseignement secondaire	140652	90704	49671	43811	14097	338935
Diplômes de l'enseignement supérieur	27802	122240	109501	133558	32155	425256
Diplômes de techniciens et de cadres moyens	24648	102795	75080	110156	27997	340676
Non déclarés	150	-	227	379	132	888
Total	1699895	1558004	1226907	1412782	776498	6674086

Tableau 0.5 : Population âgée de 15 ans et plus selon le sexe, l'âge , le diplôme et le milieu de résidence

Urbain Féminin

Diplôme	Age (en ans)					Total
	15-24 ans	25-34 ans	35-44 ans	45-59 ans	60 ans et plus	
Sans diplôme	372005	826204	869182	1136270	765666	3969327
Niveau moyen	1094680	562670	342917	208426	40897	2249590
Diplômes et certificats de l'enseignement fondamental	1058627	499249	304547	187500	39224	2089147
Diplômes en qualification professionnelle et Certificats en spécialisation professionnelle	36053	63421	38370	20926	1673	160443
Niveau supérieur	243483	296272	169830	138032	16181	863798
Diplômes de l'enseignement secondaire	170122	82079	40570	23351	2353	318475
Diplômes de l'enseignement supérieur	40340	122211	79794	52837	6788	301970
Diplômes de techniciens et de cadres moyens	33021	91982	49466	61844	7040	243353
Non déclarés	431	-	146	242	-	819
Total	1710599	1685146	1382075	1482970	822744	7083534

Tableau 0.5 : Population âgée de 15 ans et plus selon le sexe, l'âge , le diplôme et le milieu de résidence

Urbain Les deux sexes

Diplôme	Age (en ans)					Total
	15-24 ans	25-34 ans	35-44 ans	45-59 ans	60 ans et plus	
Sans diplôme	674463	1389095	1436844	1914620	1342132	6757154
Niveau moyen	2298865	1242044	767683	554954	166548	5030094
Diplômes et certificats de l'enseignement fondamental	2204330	1046663	656578	447222	138023	4492816
Diplômes en qualification professionnelle et Certificats en spécialisation professionnelle	94535	195381	111105	107732	28525	537278
Niveau supérieur	436585	612011	404082	425557	90430	1968665
Diplômes de l'enseignement secondaire	310774	172783	90241	67162	16450	657410
Diplômes de l'enseignement supérieur	68142	244451	189295	186395	38943	727226
Diplômes de techniciens et de cadres moyens	57669	194777	124546	172000	35037	584029
Non déclarés	581	-	373	621	132	1707
Total	3410494	3243150	2608982	2895752	1599242	13757620

Tableau 0.5 : Population âgée de 15 ans et plus selon le sexe, l'âge , le diplôme et le milieu de résidence

Rural Masculin

Diplôme	Age (en ans)					Total
	15-24 ans	25-34 ans	35-44 ans	45-59 ans	60 ans et plus	
Sans diplôme	734206	744828	559269	664788	593493	3296584
Niveau moyen	737586	245188	103257	46174	13024	1145229
Diplômes et certificats de l'enseignement fondamental	722372	224962	96559	39146	9992	1093031
Diplômes en qualification professionnelle et Certificats en spécialisation professionnelle	15214	20226	6698	7028	3032	52198
Niveau supérieur	27040	32897	21473	11937	1868	95215
Diplômes de l'enseignement secondaire	18778	10632	8636	2393	96	40535
Diplômes de l'enseignement supérieur	4024	12430	7360	3938	1108	28860
Diplômes de techniciens et de cadres moyens	4238	9835	5477	5606	664	25820
Non déclarés	-	172	-	-	-	172
Total	1498832	1023085	683999	722899	608385	4537200

Tableau 0.5 : Population âgée de 15 ans et plus selon le sexe, l'âge , le diplôme et le milieu de résidence

Rural Féminin

Diplôme	Age (en ans)					Total
	15-24 ans	25-34 ans	35-44 ans	45-59 ans	60 ans et plus	
Sans diplôme	1034305	1023304	747788	854959	578688	4239044
Niveau moyen	384776	85976	28868	6162	750	506532
Diplômes et certificats de l'enseignement fondamental	382181	83766	27579	5720	632	499878
Diplômes en qualification professionnelle et Certificats en spécialisation professionnelle	2595	2210	1289	442	118	6654
Niveau supérieur	17779	16615	3390	2502	349	40635
Diplômes de l'enseignement secondaire	12619	5865	582	314	-	19380
Diplômes de l'enseignement supérieur	3007	6094	1634	1180	-	11915
Diplômes de techniciens et de cadres moyens	2153	4656	1174	1008	349	9340
Non déclarés	202	85	-	-	-	287
Total	1437062	1125980	780046	863623	579787	4786498

Tableau 0.5 : Population âgée de 15 ans et plus selon le sexe, l'âge , le diplôme et le milieu de résidence

Rural Les deux sexes

Diplôme	Age (en ans)					Total
	15-24 ans	25-34 ans	35-44 ans	45-59 ans	60 ans et plus	
Sans diplôme	1768511	1768132	1307057	1519747	1172181	7535628
Niveau moyen	1122362	331164	132125	52336	13774	1651761
Diplômes et certificats de l'enseignement fondamental	1104553	308728	124138	44866	10624	1592909
Diplômes en qualification professionnelle et Certificats en spécialisation professionnelle	17809	22436	7987	7470	3150	58852
Niveau supérieur	44819	49512	24863	14439	2217	135850
Diplômes de l'enseignement secondaire	31397	16497	9218	2707	96	59915
Diplômes de l'enseignement supérieur	7031	18524	8994	5118	1108	40775
Diplômes de techniciens et de cadres moyens	6391	14491	6651	6614	1013	35160
Non déclarés	202	257	-	-	-	459
Total	2935894	2149065	1464045	1586522	1188172	9323698

Tableau 0.5 : Population âgée de 15 ans et plus selon le sexe, l'âge , le diplôme et le milieu de résidence

National Masculin

Diplôme	Age (en ans)					Total
	15-24 ans	25-34 ans	35-44 ans	45-59 ans	60 ans et plus	
Sans diplôme	1036664	1307719	1126931	1443138	1169959	6084411
Niveau moyen	1941771	924562	528023	392702	138675	3925733
Diplômes et certificats de l'enseignement fondamental	1868075	772376	448590	298868	108791	3496700
Diplômes en qualification professionnelle et Certificats en spécialisation professionnelle	73696	152186	79433	93834	29884	429033
Niveau supérieur	220142	348636	255725	299462	76117	1200082
Diplômes de l'enseignement secondaire	159430	101336	58307	46204	14193	379470
Diplômes de l'enseignement supérieur	31826	134670	116861	137496	33263	454116
Diplômes de techniciens et de cadres moyens	28886	112630	80557	115762	28661	366496
Non déclarés	150	172	227	379	132	1060
Total	3198727	2581089	1910906	2135681	1384883	11211286

Tableau 0.5 : Population âgée de 15 ans et plus selon le sexe, l'âge , le diplôme et le milieu de résidence

National Féminin

Diplôme	Age (en ans)					Total
	15-24 ans	25-34 ans	35-44 ans	45-59 ans	60 ans et plus	
Sans diplôme	1406310	1849508	1616970	1991229	1344354	8208371
Niveau moyen	1479456	648646	371785	214588	41647	2756122
Diplômes et certificats de l'enseignement fondamental	1440808	583015	332126	193220	39856	2589025
Diplômes en qualification professionnelle et Certificats en spécialisation professionnelle	38648	65631	39659	21368	1791	167097
Niveau supérieur	261262	312887	173220	140534	16530	904433
Diplômes de l'enseignement secondaire	182741	87944	41152	23665	2353	337855
Diplômes de l'enseignement supérieur	43347	128305	81428	54017	6788	313885
Diplômes de techniciens et de cadres moyens	35174	96638	50640	62852	7389	252693
Non déclarés	633	85	146	242	-	1106
Total	3147661	2811126	2162121	2346593	1402531	11870032

Tableau 0.5 : Population âgée de 15 ans et plus selon le sexe, l'âge , le diplôme et le milieu de résidence

National Les deux sexes

Diplôme	Age (en ans)					Total
	15-24 ans	25-34 ans	35-44 ans	45-59 ans	60 ans et plus	
Sans diplôme	2442974	3157227	2743901	3434367	2514313	14292782
Niveau moyen	3421227	1573208	899808	607290	180322	6681855
Diplômes et certificats de l'enseignement fondamental	3308883	1355391	780716	492088	148647	6085725
Diplômes en qualification professionnelle et Certificats en spécialisation professionnelle	112344	217817	119092	115202	31675	596130
Niveau supérieur	481404	661523	428945	439996	92647	2104515
Diplômes de l'enseignement secondaire	342171	189280	99459	69869	16546	717325
Diplômes de l'enseignement supérieur	75173	262975	198289	191513	40051	768001
Diplômes de techniciens et de cadres moyens	64060	209268	131197	178614	36050	619189
Non déclarés	783	257	373	621	132	2166
Total	6346388	5392215	4073027	4482274	2787414	23081318

1: Volume et caractéristiques de la population active

Tableau 1.1: Population selon le sexe, le type d'activité détaillé et le milieu de résidence

Type d'activité et milieu de résidence	Sexe		
	Masculin	Féminin	Les deux sexes
Urbain			
Actifs occupés	4135798	1046404	5182202
Chômeurs	565649	257790	823439
Femmes au foyer	-	4415855	4415855
Elèves ou étudiants	2738790	2617118	5355908
Rentiers ou retraités	559163	88286	647449
Malades ou infirmes	252843	136328	389171
Vieillards	135181	244174	379355
Enfants	591323	552869	1144192
Autres inactifs	45804	3737	49541
Total	9024551	9362561	18387112
Rural			
Actifs occupés	3578584	1790520	5369104
Chômeurs	178073	35583	213656
Femmes au foyer	-	2633828	2633828
Elèves ou étudiants	1684088	1209169	2893257
Rentiers ou retraités	83583	8856	92439
Malades ou infirmes	161991	104077	266068
Vieillards	135452	197638	333090
Enfants	814679	820447	1635126
Autres inactifs	24595	1570	26165
Total	6661045	6801688	13462733
National			
Actifs occupés	7714382	2836924	10551306
Chômeurs	743722	293373	1037095
Femmes au foyer	-	7049683	7049683
Elèves ou étudiants	4422878	3826287	8249165
Rentiers ou retraités	642746	97142	739888
Malades ou infirmes	414834	240405	655239
Vieillards	270633	441812	712445
Enfants	1406002	1373316	2779318
Autres inactifs	70399	5307	75706
Total	15685596	16164249	31849845

Tableau 1.2: Population selon l'âge, le type d'activité détaillé et le milieu de résidence.

Type d'activité et milieu de résidence	Age (en ans)						Total
	Moins de 15 ans	15-24 ans	25-34 ans	35-44 ans	45-59 ans	60 ans et plus	
Urbain							
Actifs occupés	12831	634044	1550722	1369349	1424904	190352	5182202
Chômeurs	-	288526	365242	116571	49894	3206	823439
Femmes au foyer	18403	597056	1164337	1042981	1146376	446702	4415855
Élèves ou étudiants	3438190	1831488	81882	3892	456	-	5355908
Retraités ou retraités	-	-	1202	7806	172259	466182	647449
Malades ou infirmes	15229	40805	69632	60137	91674	111694	389171
Vieillards	-	-	-	-	-	379355	379355
Enfants	1144192	-	-	-	-	-	1144192
Autres inactifs	647	18575	10133	8246	10189	1751	49541
Total	4629492	3410494	3243150	2608982	2895752	1599242	18387112
Rural							
Actifs occupés	133820	1259250	1356891	1001038	1114235	503870	5369104
Chômeurs	-	115056	61920	19930	14195	2555	213656
Femmes au foyer	96764	874662	683445	412372	387534	179051	2633828
Élèves ou étudiants	2255971	628279	8227	780	-	-	2893257
Retraités ou retraités	-	-	270	2247	19133	70789	92439
Malades ou infirmes	16347	42988	35818	25758	48077	97080	266068
Vieillards	-	-	-	-	-	333090	333090
Enfants	1635126	-	-	-	-	-	1635126
Autres inactifs	1007	15659	2494	1920	3348	1737	26165
Total	4139035	2935894	2149065	1464045	1586522	1188172	13462733
National							
Actifs occupés	146651	1893294	2907613	2370387	2539139	694222	10551306
Chômeurs	-	403582	427162	136501	64089	5761	1037095
Femmes au foyer	115167	1471718	1847782	1455353	1533910	625753	7049683
Élèves ou étudiants	5694161	2459767	90109	4672	456	-	8249165
Retraités ou retraités	-	-	1472	10053	191392	536971	739888
Malades ou infirmes	31576	83793	105450	85895	139751	208774	655239
Vieillards	-	-	-	-	-	712445	712445
Enfants	2779318	-	-	-	-	-	2779318
Autres inactifs	1654	34234	12627	10166	13537	3488	75706
Total	8768527	6346388	5392215	4073027	4482274	2787414	31849845

Tableau 1.3: Population active selon l'âge, le sexe et le milieu de résidence.

Age (en ans) et milieu de résidence	Sexe		
	Masculin	Féminin	Ensemble
Urbain			
Moins de 15 ans	11173	1658	12831
15-24 ans	700144	222426	922570
25-34 ans	1450720	465244	1915964
35-44 ans	1170197	315723	1485920
45-59 ans	1198399	276399	1474798
60 ans et plus	170814	22744	193558
Total	4701447	1304194	6005641
Rural			
Moins de 15 ans	75769	58051	133820
15-24 ans	999809	374497	1374306
25-34 ans	989515	429296	1418811
35-44 ans	664489	356479	1020968
45-59 ans	675796	452634	1128430
60 ans et plus	351279	155146	506425
Total	3756657	1826103	5582760
National			
Moins de 15 ans	86942	59709	146651
15-24 ans	1699953	596923	2296876
25-34 ans	2440235	894540	3334775
35-44 ans	1834686	672202	2506888
45-59 ans	1874195	729033	2603228
60 ans et plus	522093	177890	699983
Total	8458104	3130297	11588401

Tableau 1.4: Population âgée de 15 ans et plus selon le sexe, le niveau scolaire, le type d'activité et le milieu de résidence

Urbain Masculin				
Niveau scolaire¹	Type d'activité			
	Actifs occupés	Chômeurs	Inactifs	Ensemble
0	568507	25421	353873	947801
1	197609	7604	104836	310049
2	1236107	128915	233100	1598122
3	853182	190951	460801	1504934
4	694929	130130	592226	1417285
5	548154	81375	223361	852890
6	25945	1253	15500	42698
9	192	-	115	307
Total	4124625	565649	1983812	6674086

1 Significations des codes :

- 0 - Sans niveau scolaire ;
- 1 - Préscolaire, M'Sid, coranique ;
- 2 - Fondamental (1er cycle) ;
- 3 - Fondamental (2ème cycle) ;
- 4 - Secondaire
- 5 - Supérieur ;
- 6 - Autres niveaux ;
- 9 - Non déclaré.

Tableau 1.4 : Population âgée de 15 ans et plus selon le sexe, le niveau scolaire, le type d'activité et le milieu de résidence

Urbain Féminin

Niveau scolaire	Type d'activité			
	Actifs occupés	Chômeurs	Inactifs	Ensemble
0	228590	20020	2104131	2352741
1	2604	605	32149	35358
2	174406	29857	1113052	1317315
3	149773	53533	972244	1175550
4	200842	68461	941246	1210549
5	263686	82083	328818	674587
6	24845	3231	289118	317194
9	-	-	240	240
Total	1044746	257790	5780998	7083534

Tableau 1.4 : Population âgée de 15 ans et plus selon le sexe, le niveau scolaire, le type d'activité et le milieu de résidence

Urbain Les deux sexes

Niveau scolaire	Type d'activité			
	Actifs occupés	Chômeurs	Inactifs	Ensemble
0	797097	45441	2458004	3300542
1	200213	8209	136985	345407
2	1410513	158772	1346152	2915437
3	1002955	244484	1433045	2680484
4	895771	198591	1533472	2627834
5	811840	163458	552179	1527477
6	50790	4484	304618	359892
9	192	-	355	547
Total	5169371	823439	7764810	13757620

Tableau 1.4 : Population âgée de 15 ans et plus selon le sexe, le niveau scolaire, le type d'activité et le milieu de résidence

Rural Masculin

Niveau scolaire	Type d'activité			Ensemble
	Actifs occupés	Chômeurs	Inactifs	
0	1299190	24179	258803	1582172
1	344054	7977	71316	423347
2	1164091	61576	96747	1322414
3	486557	51289	252066	789912
4	139877	21329	155828	317034
5	40559	10929	19356	70844
6	27423	794	2196	30413
9	1064	-	-	1064
Total	3502815	178073	856312	4537200

Tableau 1.4 : Population âgée de 15 ans et plus selon le sexe, le niveau scolaire, le type d'activité et le milieu de résidence

Rural Féminin

Niveau scolaire	Type d'activité			Ensemble
	Actifs occupés	Chômeurs	Inactifs	
0	1299563	8582	1875202	3183347
1	8516	239	15015	23770
2	274785	6774	658876	940435
3	49857	6780	242948	299585
4	15410	5439	108379	129228
5	7319	6938	16206	30463
6	77019	831	101546	179396
9	-	-	274	274
Total	1732469	35583	3018446	4786498

Tableau 1.4 : Population âgée de 15 ans et plus selon le sexe, le niveau scolaire, le type d'activité et le milieu de résidence

Rural Les deux sexes

Niveau scolaire	Type d'activité			
	Actifs occupés	Chômeurs	Inactifs	Ensemble
0	2598753	32761	2134005	4765519
1	352570	8216	86331	447117
2	1438876	68350	755623	2262849
3	536414	58069	495014	1089497
4	155287	26768	264207	446262
5	47878	17867	35562	101307
6	104442	1625	103742	209809
9	1064	-	274	1338
Total	5235284	213656	3874758	9323698

Tableau 1.4 : Population âgée de 15 ans et plus selon le sexe, le niveau scolaire, le type d'activité et le milieu de résidence

National Masculin

Niveau scolaire	Type d'activité			
	Actifs occupés	Chômeurs	Inactifs	Ensemble
0	1867697	49600	612676	2529973
1	541663	15581	176152	733396
2	2400198	190491	329847	2920536
3	1339739	242240	712867	2294846
4	834806	151459	748054	1734319
5	588713	92304	242717	923734
6	53368	2047	17696	73111
9	1256	-	115	1371
Total	7627440	743722	2840124	11211286

Tableau 1.4 : Population âgée de 15 ans et plus selon le sexe, le niveau scolaire, le type d'activité et le milieu de résidence

National Féminin

Niveau scolaire	Type d'activité			
	Actifs occupés	Chômeurs	Inactifs	Ensemble
0	1528153	28602	3979333	5536088
1	11120	844	47164	59128
2	449191	36631	1771928	2257750
3	199630	60313	1215192	1475135
4	216252	73900	1049625	1339777
5	271005	89021	345024	705050
6	101864	4062	390664	496590
9	-	-	514	514
Total	2777215	293373	8799444	11870032

Tableau 1.4 : Population âgée de 15 ans et plus selon le sexe, le niveau scolaire, le type d'activité et le milieu de résidence

National Les deux sexes

Niveau scolaire	Type d'activité			
	Actifs occupés	Chômeurs	Inactifs	Ensemble
0	3395850	78202	4592009	8066061
1	552783	16425	223316	792524
2	2849389	227122	2101775	5178286
3	1539369	302553	1928059	3769981
4	1051058	225359	1797679	3074096
5	859718	181325	587741	1628784
6	155232	6109	408360	569701
9	1256	-	629	1885
Total	10404655	1037095	11639568	23081318

Tableau 1.5: Population âgée de 15 ans et plus selon le sexe, le diplôme, le type d'activité et le milieu de résidence.

Urbain Masculin

Diplôme	Type d'activité			Ensemble
	Actifs occupés	Chômeurs	Inactifs	
Sans diplôme	1972075	157872	657880	2787827
Niveau moyen	1439463	294536	1046505	2780504
Diplômes et certificats de l'enseignement fondamental	1186828	234314	982527	2403669
Diplômes en qualification professionnelle et Certificats en spécialisation professionnelle	252635	60222	63978	376835
Niveau supérieur	712546	113106	279215	1104867
Diplômes de l'enseignement secondaire	141966	30561	166408	338935
Diplômes de l'enseignement supérieur	308300	39861	77095	425256
Diplômes de techniciens et de cadres moyens	262280	42684	35712	340676
Non déclarés	541	135	212	888
Total	4124625	565649	1983812	6674086

Tableau 1.5 : Population âgée de 15 ans et plus selon le sexe, le diplôme, le type d'activité et le milieu de résidence.

Urbain Féminin

Diplôme	Type d'activité			Ensemble
	Actifs occupés	Chômeurs	Inactifs	
Sans diplôme	421736	52294	3495297	3969327
Niveau moyen	279602	94513	1875475	2249590
Diplômes et certificats de l'enseignement fondamental	218541	62490	1808116	2089147
Diplômes en qualification professionnelle et Certificats en spécialisation professionnelle	61061	32023	67359	160443
Niveau supérieur	342961	110983	409854	863798
Diplômes de l'enseignement secondaire	52112	19371	246992	318475
Diplômes de l'enseignement supérieur	148502	49813	103655	301970
Diplômes de techniciens et de cadres moyens	142347	41799	59207	243353
Non déclarés	447	-	372	819
Total	1044746	257790	5780998	7083534

Tableau 1.5 : Population âgée de 15 ans et plus selon le sexe, le diplôme, le type d'activité et le milieu de résidence.

Urbain Les deux sexes

Diplôme	Type d'activité			
	Actifs occupés	Chômeurs	Inactifs	Ensemble
Sans diplôme	2393811	210166	4153177	6757154
Niveau moyen	1719065	389049	2921980	5030094
Diplômes et certificats de l'enseignement fondamental	1405369	296804	2790643	4492816
Diplômes en qualification professionnelle et Certificats en spécialisation professionnelle	313696	92245	131337	537278
Niveau supérieur	1055507	224089	689069	1968665
Diplômes de l'enseignement secondaire	194078	49932	413400	657410
Diplômes de l'enseignement supérieur	456802	89674	180750	727226
Diplômes de techniciens et de cadres moyens	404627	84483	94919	584029
Non déclarés	988	135	584	1707
Total	5169371	823439	7764810	13757620

Tableau 1.5 : Population âgée de 15 ans et plus selon le sexe, le diplôme, le type d'activité et le milieu de résidence.

Rural Masculin

Diplôme	Type d'activité			
	Actifs occupés	Chômeurs	Inactifs	Ensemble
Sans diplôme	2788296	92395	415893	3296584
Niveau moyen	658085	70808	416336	1145229
Diplômes et certificats de l'enseignement fondamental	618655	63779	410597	1093031
Diplômes en qualification professionnelle et Certificats en spécialisation professionnelle	39430	7029	5739	52198
Niveau supérieur	56262	14870	24083	95215
Diplômes de l'enseignement secondaire	18760	3925	17850	40535
Diplômes de l'enseignement supérieur	18451	5745	4664	28860
Diplômes de techniciens et de cadres moyens	19051	5200	1569	25820
Non déclarés	172	-	-	172
Total	3502815	178073	856312	4537200

Tableau 1.5 : Population âgée de 15 ans et plus selon le sexe, le diplôme, le type d'activité et le milieu de résidence.

Rural Féminin

Diplôme	Type d'activité			
	Actifs occupés	Chômeurs	Inactifs	Ensemble
Sans diplôme	1630044	15900	2593100	4239044
Niveau moyen	91233	10889	404410	506532
Diplômes et certificats de l'enseignement fondamental	88903	9696	401279	499878
Diplômes en qualification professionnelle et Certificats en spécialisation professionnelle	2330	1193	3131	6654
Niveau supérieur	11192	8794	20649	40635
Diplômes de l'enseignement secondaire	2932	1306	15142	19380
Diplômes de l'enseignement supérieur	3171	4840	3904	11915
Diplômes de techniciens et de cadres moyens	5089	2648	1603	9340
Non déclarés	-	-	287	287
Total	1732469	35583	3018446	4786498

Tableau 1.5 : Population âgée de 15 ans et plus selon le sexe, le diplôme, le type d'activité et le milieu de résidence.

Rural Les deux sexes

Diplôme	Type d'activité			
	Actifs occupés	Chômeurs	Inactifs	Ensemble
Sans diplôme	4418340	108295	3008993	7535628
Niveau moyen	749318	81697	820746	1651761
Diplômes et certificats de l'enseignement fondamental	707558	73475	811876	1592909
Diplômes en qualification professionnelle et Certificats en spécialisation professionnelle	41760	8222	8870	58852
Niveau supérieur	67454	23664	44732	135850
Diplômes de l'enseignement secondaire	21692	5231	32992	59915
Diplômes de l'enseignement supérieur	21622	10585	8568	40775
Diplômes de techniciens et de cadres moyens	24140	7848	3172	35160
Non déclarés	172	-	287	459
Total	5235284	213656	3874758	9323698

Tableau 1.5 : Population âgée de 15 ans et plus selon le sexe, le diplôme, le type d'activité et le milieu de résidence.

National Masculin

Diplôme	Type d'activité			
	Actifs occupés	Chômeurs	Inactifs	Ensemble
Sans diplôme	4760371	250267	1073773	6084411
Niveau moyen	2097548	365344	1462841	3925733
Diplômes et certificats de l'enseignement fondamental	1805483	298093	1393124	3496700
Diplômes en qualification professionnelle et Certificats en spécialisation professionnelle	292065	67251	69717	429033
Niveau supérieur	768808	127976	303298	1200082
Diplômes de l'enseignement secondaire	160726	34486	184258	379470
Diplômes de l'enseignement supérieur	326751	45606	81759	454116
Diplômes de techniciens et de cadres moyens	281331	47884	37281	366496
Non déclarés	713	135	212	1060
Total	7627440	743722	2840124	11211286

Tableau 1.5 : Population âgée de 15 ans et plus selon le sexe, le diplôme, le type d'activité et le milieu de résidence.

National Féminin

Diplôme	Type d'activité			
	Actifs occupés	Chômeurs	Inactifs	Ensemble
Sans diplôme	2051780	68194	6088397	8208371
Niveau moyen	370835	105402	2279885	2756122
Diplômes et certificats de l'enseignement fondamental	307444	72186	2209395	2589025
Diplômes en qualification professionnelle et Certificats en spécialisation professionnelle	63391	33216	70490	167097
Niveau supérieur	354153	119777	430503	904433
Diplômes de l'enseignement secondaire	55044	20677	262134	337855
Diplômes de l'enseignement supérieur	151673	54653	107559	313885
Diplômes de techniciens et de cadres moyens	147436	44447	60810	252693
Non déclarés	447	-	659	1106
Total	2777215	293373	8799444	11870032

Tableau 1.5 : Population âgée de 15 ans et plus selon le sexe, le diplôme, le type d'activité et le milieu de résidence.

National Les deux sexes

Diplôme	Type d'activité			
	Actifs occupés	Chômeurs	Inactifs	Ensemble
Sans diplôme	6812151	318461	7162170	14292782
Niveau moyen	2468383	470746	3742726	6681855
Diplômes et certificats de l'enseignement fondamental	2112927	370279	3602519	6085725
Diplômes en qualification professionnelle et Certificats en spécialisation professionnelle	355456	100467	140207	596130
Niveau supérieur	1122961	247753	733801	2104515
Diplômes de l'enseignement secondaire	215770	55163	446392	717325
Diplômes de l'enseignement supérieur	478424	100259	189318	768001
Diplômes de techniciens et de cadres moyens	428767	92331	98091	619189
Non déclarés	1160	135	871	2166
Total	10404655	1037095	11639568	23081318

Tableau 1.6: Population âgée de 15 ans et plus selon le sexe, le type d'activité, la région et le milieu de résidence.

Urbain Masculin

Régions	Type d'activité			
	Actifs occupés	Chômeurs	Inactifs	Ensemble
Oued Ed-Dahab-Lagouira, Laâyoune-Boujdour Sakia El Hamra	83196	9123	33911	126230
Guelmim-Es-Semara	66871	7399	32224	106494
Souss-Massa-Draâ	325821	41510	140053	507384
Gharb-Chrarda-Beni Hsen	179581	43685	89047	312313
Chaouia-Ouardigha	190352	23535	72861	286748
Marrakech-Tensift- Al Haouz	328868	34649	117156	480673
Oriental	295391	71472	128583	495446
Grand Casablanca	888552	100404	424125	1413081
Rabat-Salé-Zemmour-Zaër	453589	57784	281551	792924
Doukala-Abda	178349	29724	80294	288367
Tadla-Azilal	120752	14459	55346	190557
Meknès-Tafilalet	260606	46400	150842	457848
Fès-Boulmane	290077	21179	137891	449147
Taza-Al Hoceima- Taounate	105490	19490	58047	183027
Tanger-Tetouan	357130	44836	181881	583847
Total	4124625	565649	1983812	6674086

Tableau 1.6 : Population âgée de 15 ans et plus selon le sexe, le type d'activité, la région et le milieu de résidence.

Urbain Féminin

Régions	Type d'activité			
	Actifs occupés	Chômeurs	Inactifs	Ensemble
Oued Ed-Dahab-Lagouira, Laâyoune-Boujdour Sakia El Hamra	12332	3915	95684	111931
Guelmim-Es-Semara	5633	7422	104755	117810
Souss-Massa-Draâ	71974	16842	442125	530941
Gharb-Chrarda-Beni Hsen	51459	18525	262798	332782
Chaouia-Ouardigha	51396	17177	239313	307886
Marrakech-Tensift- Al Haouz	90911	19280	411879	522070
Oriental	35306	16705	456963	508974
Grand Casablanca	283707	42121	1125506	1451334
Rabat-Salé-Zemmour-Zaër	142940	39461	661850	844251
Doukala-Abda	44166	22891	229497	296554
Tadla-Azilal	35645	5430	189660	230735
Meknès-Tafilalet	58207	18699	458885	535791
Fès-Boulmane	70852	8878	400778	480508
Taza-Al Hoceima- Taounate	13967	6544	168648	189159
Tanger-Tetouan	76251	13900	532657	622808
Total	1044746	257790	5780998	7083534

Tableau 1.6 : Population âgée de 15 ans et plus selon le sexe, le type d'activité, la région et le milieu de résidence.

Urbain Les deux sexes

Régions	Type d'activité			
	Actifs occupés	Chômeurs	Inactifs	Ensemble
Oued Ed-Dahab-Lagouira, Laâyoune-Boujdour Sakia El Hamra	95528	13038	129595	238161
Guelmim-Es-Semara	72504	14821	136979	224304
Souss-Massa-Draâ	397795	58352	582178	1038325
Gharb-Chrarda-Beni Hsen	231040	62210	351845	645095
Chaouia-Ouardigha	241748	40712	312174	594634
Marrakech-Tensift- Al Haouz	419779	53929	529035	1002743
Oriental	330697	88177	585546	1004420
Grand Casablanca	1172259	142525	1549631	2864415
Rabat-Salé-Zemmour-Zaër	596529	97245	943401	1637175
Doukala-Abda	222515	52615	309791	584921
Tadla-Azilal	156397	19889	245006	421292
Meknès-Tafilalet	318813	65099	609727	993639
Fès-Boulmane	360929	30057	538669	929655
Taza-Al Hoceima- Taounate	119457	26034	226695	372186
Tanger-Tetouan	433381	58736	714538	1206655
Total	5169371	823439	7764810	13757620

Tableau 1.6 : Population âgée de 15 ans et plus selon le sexe, le type d'activité, la région et le milieu de résidence.

Rural Masculin

Régions	Type d'activité			
	Actifs occupés	Chômeurs	Inactifs	Ensemble
Oued Ed-Dahab-Lagouira, Laâyoune-Boujdour Sakia El Hamra	39077	1200	790	41067
Guelmim-Es-Semara	30587	3545	16631	50763
Souss-Massa-Draâ	342295	19963	162447	524705
Gharb-Chrarda-Beni Hsen	298657	19800	46756	365213
Chaouia-Ouardigha	298497	5311	44292	348100
Marrakech-Tensift- Al Haouz	479122	13958	85038	578118
Oriental	192513	31624	47786	271923
Grand Casablanca	81161	8827	27077	117065
Rabat-Salé-Zemmour-Zaër	120839	6099	40312	167250
Doukala-Abda	372271	12326	55154	439751
Tadla-Azilal	212998	9941	54578	277517
Meknès-Tafilalet	248714	11910	65592	326216
Fès-Boulmane	110631	3332	37061	151024
Taza-Al Hoceima- Taounate	407123	16473	87959	511555
Tanger-Tetouan	268330	13764	84839	366933
Total	3502815	178073	856312	4537200

Tableau 1.6 : Population âgée de 15 ans et plus selon le sexe, le type d'activité, la région et le milieu de résidence.

Rural Féminin

Régions	Type d'activité			
	Actifs occupés	Chômeurs	Inactifs	Ensemble
Oued Ed-Dahab-Lagouira, Laâyoune-Boujdour Sakia El Hamra	8240	-	5171	13411
Guelmim-Es-Semara	14244	862	51717	66823
Souss-Massa-Draâ	342460	2852	389687	734999
Gharb-Chrarda-Beni Hsen	195330	6534	163448	365312
Chaouia-Ouardigha	148324	1195	162409	311928
Marrakech-Tensift- Al Haouz	253417	3556	409774	666747
Oriental	35260	3195	239273	277728
Grand Casablanca	18803	2004	77057	97864
Rabat-Salé-Zemmour-Zaër	42768	1887	111019	155674
Doukala-Abda	198259	4655	219451	422365
Tadla-Azilal	121475	2750	211358	335583
Meknès-Tafilalet	128225	2662	218532	349419
Fès-Boulmane	55313	654	101643	157610
Taza-Al Hoceima- Taounate	144359	1294	342155	487808
Tanger-Tetouan	25992	1483	315752	343227
Total	1732469	35583	3018446	4786498

Tableau 1.6 : Population âgée de 15 ans et plus selon le sexe, le type d'activité, la région et le milieu de résidence.

Rural Les deux sexes

Régions	Type d'activité			
	Actifs occupés	Chômeurs	Inactifs	Ensemble
Oued Ed-Dahab-Lagouira, Laâyoune-Boujdour Sakia El Hamra	47317	1200	5961	54478
Guelmim-Es-Semara	44831	4407	68348	117586
Souss-Massa-Draâ	684755	22815	552134	1259704
Gharb-Chrarda-Beni Hsen	493987	26334	210204	730525
Chaouia-Ouardigha	446821	6506	206701	660028
Marrakech-Tensift- Al Haouz	732539	17514	494812	1244865
Oriental	227773	34819	287059	549651
Grand Casablanca	99964	10831	104134	214929
Rabat-Salé-Zemmour-Zaër	163607	7986	151331	322924
Doukala-Abda	570530	16981	274605	862116
Tadla-Azilal	334473	12691	265936	613100
Meknès-Tafilalet	376939	14572	284124	675635
Fès-Boulmane	165944	3986	138704	308634
Taza-Al Hoceima- Taounate	551482	17767	430114	999363
Tanger-Tetouan	294322	15247	400591	710160
Total	5235284	213656	3874758	9323698

Tableau 1.6 : Population âgée de 15 ans et plus selon le sexe, le type d'activité, la région et le milieu de résidence.

National Masculin

Régions	Type d'activité			
	Actifs occupés	Chômeurs	Inactifs	Ensemble
Oued Ed-Dahab-Lagouira, Laâyoune-Boujdour Sakia El Hamra	122273	10323	34701	167297
Guelmim-Es-Semara	97458	10944	48855	157257
Souss-Massa-Draâ	668116	61473	302500	1032089
Gharb-Chrarda-Beni Hsen	478238	63485	135803	677526
Chaouia-Ouardigha	488849	28846	117153	634848
Marrakech-Tensift- Al Haouz	807990	48607	202194	1058791
Oriental	487904	103096	176369	767369
Grand Casablanca	969713	109231	451202	1530146
Rabat-Salé-Zemmour-Zaër	574428	63883	321863	960174
Doukala-Abda	550620	42050	135448	728118
Tadla-Azilal	333750	24400	109924	468074
Meknès-Tafilalet	509320	58310	216434	784064
Fès-Boulmane	400708	24511	174952	600171
Taza-Al Hoceima- Taounate	512613	35963	146006	694582
Tanger-Tetouan	625460	58600	266720	950780
Total	7627440	743722	2840124	11211286

Tableau 1.6 : Population âgée de 15 ans et plus selon le sexe, le type d'activité, la région et le milieu de résidence.

National Féminin

Régions	Type d'activité			
	Actifs occupés	Chômeurs	Inactifs	Ensemble
Oued Ed-Dahab-Lagouira, Laâyoune-Boujdour Sakia El Hamra	20572	3915	100855	125342
Guelmim-Es-Semara	19877	8284	156472	184633
Souss-Massa-Draâ	414434	19694	831812	1265940
Gharb-Chrarda-Beni Hsen	246789	25059	426246	698094
Chaouia-Ouardigha	199720	18372	401722	619814
Marrakech-Tensift- Al Haouz	344328	22836	821653	1188817
Oriental	70566	19900	696236	786702
Grand Casablanca	302510	44125	1202563	1549198
Rabat-Salé-Zemmour-Zaër	185708	41348	772869	999925
Doukala-Abda	242425	27546	448948	718919
Tadla-Azilal	157120	8180	401018	566318
Meknès-Tafilalet	186432	21361	677417	885210
Fès-Boulmane	126165	9532	502421	638118
Taza-Al Hoceima- Taounate	158326	7838	510803	676967
Tanger-Tetouan	102243	15383	848409	966035
Total	2777215	293373	8799444	11870032

Tableau 1.6 : Population âgée de 15 ans et plus selon le sexe, le type d'activité, la région et le milieu de résidence.

National Les deux sexes

Régions	Type d'activité			
	Actifs occupés	Chômeurs	Inactifs	Ensemble
Oued Ed-Dahab-Lagouira, Laâyoune-Boujdour Sakia El Hamra	142845	14238	135556	292639
Guelmim-Es-Semara	117335	19228	205327	341890
Souss-Massa-Draâ	1082550	81167	1134312	2298029
Gharb-Chrarda-Beni Hsen	725027	88544	562049	1375620
Chaouia-Ouardigha	688569	47218	518875	1254662
Marrakech-Tensift- Al Haouz	1152318	71443	1023847	2247608
Oriental	558470	122996	872605	1554071
Grand Casablanca	1272223	153356	1653765	3079344
Rabat-Salé-Zemmour-Zaër	760136	105231	1094732	1960099
Doukala-Abda	793045	69596	584396	1447037
Tadla-Azilal	490870	32580	510942	1034392
Meknès-Tafilalet	695752	79671	893851	1669274
Fès-Boulmane	526873	34043	677373	1238289
Taza-Al Hoceima- Taounate	670939	43801	656809	1371549
Tanger-Tetouan	727703	73983	1115129	1916815
Total	10404655	1037095	11639568	23081318

Tableau 1.7: Population âgée de 15 ans et plus selon le sexe, l'âge, la région et le milieu de résidence.

Urbain Masculin

Régions	Age (en ans)					Ensemble
	15-24 ans	25-34 ans	35-44 ans	45-59 ans	60 ans et plus	
Oued Ed-Dahab-Lagouira, Laâyoune-Boujdour Sakia El Hamra	32716	32314	28119	27525	5556	126230
Guelmim-Es-Semara	31424	24887	18014	21820	10349	106494
Souss-Massa-Draâ	124851	129573	99126	98695	55139	507384
Gharb-Chrarda-Beni Hsen	81080	68021	57204	66145	39863	312313
Chaouia-Ouardigha	74726	73858	51128	58752	28284	286748
Marrakech-Tensift-Al Haouz	121144	115706	88608	102825	52390	480673
Oriental	130369	120148	85802	99280	59847	495446
Grand Casablanca	335785	340960	275510	297924	162902	1413081
Rabat-Salé-Zemmour-Zaër	186059	179152	144887	179089	103737	792924
Doukala-Abda	73151	69054	54843	63216	28103	288367
Tadla-Azilal	52097	42778	33980	38711	22991	190557
Meknès-Tafilalet	125294	93580	81119	101564	56291	457848
Fès-Boulmane	123326	96130	79408	98739	51544	449147
Taza-Al Hoceima-Taounate	59234	39506	26975	34712	22600	183027
Tanger-Tetouan	148639	132337	102184	123785	76902	583847
Total	1699895	1558004	1226907	1412782	776498	6674086

Tableau 1.7 : Population âgée de 15 ans et plus selon le sexe, l'âge, la région et le milieu de résidence.

Urbain Féminin

Régions	Age (en ans)					Ensemble
	15-24 ans	25-34 ans	35-44 ans	45-59 ans	60 ans et plus	
Oued Ed-Dahab-Lagouira, Laâyoune-Boujdour Sakia El Hamra	27973	35924	24094	17594	6346	111931
Guelmim-Es-Semara	33207	30419	22892	21824	9468	117810
Souss-Massa-Draâ	134711	139651	106522	99976	50081	530941
Gharb-Chrarda-Beni Hsen	72393	80443	66905	69275	43766	332782
Chaouia-Ouardigha	81028	71603	55187	64754	35314	307886
Marrakech-Tensift-Al Haouz	131208	125280	98443	107568	59571	522070
Oriental	119292	111941	97821	109911	70009	508974
Grand Casablanca	321600	348914	289972	321477	169371	1451334
Rabat-Salé-Zemmour-Zaër	189558	187332	169081	191554	106726	844251
Doukala-Abda	74113	67338	60047	61862	33194	296554
Tadla-Azilal	56805	54092	42953	47648	29237	230735
Meknès-Tafilalet	132322	120397	109475	108402	65195	535791
Fès-Boulmane	120495	119143	93104	94683	53083	480508
Taza-Al Hoceima-Taounate	52285	43006	34321	38712	20835	189159
Tanger-Tetouan	163609	149663	111258	127730	70548	622808
Total	1710599	1685146	1382075	1482970	822744	7083534

Tableau 1.7 : Population âgée de 15 ans et plus selon le sexe, l'âge, la région et le milieu de résidence.

Urbain Les deux sexes

Régions	Age (en ans)					Ensemble
	15-24 ans	25-34 ans	35-44 ans	45-59 ans	60 ans et plus	
Oued Ed-Dahab-Lagouira, Laâyoune-Boujdour Sakia El Hamra	60689	68238	52213	45119	11902	238161
Guelmim-Es-Semara	64631	55306	40906	43644	19817	224304
Souss-Massa-Draâ	259562	269224	205648	198671	105220	1038325
Gharb-Chrarda-Beni Hsen	153473	148464	124109	135420	83629	645095
Chaouia-Ouardigha	155754	145461	106315	123506	63598	594634
Marrakech-Tensift-Al Haouz	252352	240986	187051	210393	111961	1002743
Oriental	249661	232089	183623	209191	129856	1004420
Grand Casablanca	657385	689874	565482	619401	332273	2864415
Rabat-Salé-Zemmour-Zaër	375617	366484	313968	370643	210463	1637175
Doukala-Abda	147264	136392	114890	125078	61297	584921
Tadla-Azilal	108902	96870	76933	86359	52228	421292
Meknès-Tafilalet	257616	213977	190594	209966	121486	993639
Fès-Boulmane	243821	215273	172512	193422	104627	929655
Taza-Al Hoceima-Taounate	111519	82512	61296	73424	43435	372186
Tanger-Tetouan	312248	282000	213442	251515	147450	1206655
Total	3410494	3243150	2608982	2895752	1599242	13757620

Tableau 1.7 : Population âgée de 15 ans et plus selon le sexe, l'âge, la région et le milieu de résidence.

Rural Masculin

Régions	Age (en ans)					Ensemble
	15-24 ans	25-34 ans	35-44 ans	45-59 ans	60 ans et plus	
Oued Ed-Dahab-Lagouira, Laâyoune-Boujdour Sakia El Hamra	14663	19298	3121	2750	1235	41067
Guelmim-Es-Semara	15764	13075	4967	7663	9294	50763
Souss-Massa-Draâ	160663	100599	81160	87235	95048	524705
Gharb-Chrarda-Beni Hsen	128664	85263	55654	59748	35884	365213
Chaouia-Ouardigha	112103	83500	51978	53722	46797	348100
Marrakech-Tensift-Al Haouz	176845	130045	92381	97383	81464	578118
Oriental	88342	64775	42145	47170	29491	271923
Grand Casablanca	38537	29279	21726	20748	6775	117065
Rabat-Salé-Zemmour-Zaër	54590	37000	24888	28394	22378	167250
Doukala-Abda	140904	103277	68752	70030	56788	439751
Tadla-Azilal	95093	51000	40425	48928	42071	277517
Meknès-Tafilalet	106578	74045	46462	55529	43602	326216
Fès-Boulmane	47052	27694	27200	24592	24486	151024
Taza-Al Hoceima-Taounate	184293	126230	68382	67312	65338	511555
Tanger-Tetouan	134741	78005	54758	51695	47734	366933
Total	1498832	1023085	683999	722899	608385	4537200

Tableau 1.7 : Population âgée de 15 ans et plus selon le sexe, l'âge, la région et le milieu de résidence.

Rural Féminin

Régions	Age (en ans)					Ensemble
	15-24 ans	25-34 ans	35-44 ans	45-59 ans	60 ans et plus	
Oued Ed-Dahab-Lagouira, Laâyoune-Boujdour Sakia El Hamra	1828	8815	1544	612	612	13411
Guelmim-Es-Semara	20774	17195	10135	9653	9066	66823
Souss-Massa-Draâ	224986	163921	121562	132285	92245	734999
Gharb-Chrarda-Beni Hsen	109625	94169	55818	64551	41149	365312
Chaouia-Ouardigha	89679	71838	52753	55186	42472	311928
Marrakech-Tensift-Al Haouz	210922	160911	97911	122861	74142	666747
Oriental	73135	63658	51112	56332	33491	277728
Grand Casablanca	25711	26418	19794	18070	7871	97864
Rabat-Salé-Zemmour-Zaër	36634	37403	27665	32214	21758	155674
Doukala-Abda	132022	89967	69981	74289	56106	422365
Tadla-Azilal	96658	78461	56284	64704	39476	335583
Meknès-Tafilalet	97309	81019	58990	67630	44471	349419
Fès-Boulmane	39777	37972	26671	32823	20367	157610
Taza-Al Hoceima-Taounate	162064	113277	75562	82840	54065	487808
Tanger-Tetouan	115938	80956	54264	49573	42496	343227
Total	1437062	1125980	780046	863623	579787	4786498

Tableau 1.7 : Population âgée de 15 ans et plus selon le sexe, l'âge, la région et le milieu de résidence.

Rural Les deux sexes

Régions	Age (en ans)					Ensemble
	15-24 ans	25-34 ans	35-44 ans	45-59 ans	60 ans et plus	
Oued Ed-Dahab-Lagouira, Laâyoune-Boujdour Sakia El Hamra	16491	28113	4665	3362	1847	54478
Guelmim-Es-Semara	36538	30270	15102	17316	18360	117586
Souss-Massa-Draâ	385649	264520	202722	219520	187293	1259704
Gharb-Chrarda-Beni Hsen	238289	179432	111472	124299	77033	730525
Chaouia-Ouardigha	201782	155338	104731	108908	89269	660028
Marrakech-Tensift-Al Haouz	387767	290956	190292	220244	155606	1244865
Oriental	161477	128433	93257	103502	62982	549651
Grand Casablanca	64248	55697	41520	38818	14646	214929
Rabat-Salé-Zemmour-Zaër	91224	74403	52553	60608	44136	322924
Doukala-Abda	272926	193244	138733	144319	112894	862116
Tadla-Azilal	191751	129461	96709	113632	81547	613100
Meknès-Tafilalet	203887	155064	105452	123159	88073	675635
Fès-Boulmane	86829	65666	53871	57415	44853	308634
Taza-Al Hoceima-Taounate	346357	239507	143944	150152	119403	999363
Tanger-Tetouan	250679	158961	109022	101268	90230	710160
Total	2935894	2149065	1464045	1586522	1188172	9323698

Tableau 1.7 : Population âgée de 15 ans et plus selon le sexe, l'âge, la région et le milieu de résidence.

National Masculin

Régions	Age (en ans)					Ensemble
	15-24 ans	25-34 ans	35-44 ans	45-59 ans	60 ans et plus	
Oued Ed-Dahab-Lagouira, Laâyoune-Boujdour Sakia El Hamra	47379	51612	31240	30275	6791	167297
Guelmim-Es-Semara	47188	37962	22981	29483	19643	157257
Souss-Massa-Draâ	285514	230172	180286	185930	150187	1032089
Gharb-Chrarda-Beni Hsen	209744	153284	112858	125893	75747	677526
Chaouia-Ouardigha	186829	157358	103106	112474	75081	634848
Marrakech-Tensift-Al Haouz	297989	245751	180989	200208	133854	1058791
Oriental	218711	184923	127947	146450	89338	767369
Grand Casablanca	374322	370239	297236	318672	169677	1530146
Rabat-Salé-Zemmour-Zaër	240649	216152	169775	207483	126115	960174
Doukala-Abda	214055	172331	123595	133246	84891	728118
Tadla-Azilal	147190	93778	74405	87639	65062	468074
Meknès-Tafilalet	231872	167625	127581	157093	99893	784064
Fès-Boulmane	170378	123824	106608	123331	76030	600171
Taza-Al Hoceima-Taounate	243527	165736	95357	102024	87938	694582
Tanger-Tetouan	283380	210342	156942	175480	124636	950780
Total	3198727	2581089	1910906	2135681	1384883	11211286

Tableau 1.7 : Population âgée de 15 ans et plus selon le sexe, l'âge, la région et le milieu de résidence.

National Féminin

Régions	Age (en ans)					Ensemble
	15-24 ans	25-34 ans	35-44 ans	45-59 ans	60 ans et plus	
Oued Ed-Dahab-Lagouira, Laâyoune-Boujdour Sakia El Hamra	29801	44739	25638	18206	6958	125342
Guelmim-Es-Semara	53981	47614	33027	31477	18534	184633
Souss-Massa-Draâ	359697	303572	228084	232261	142326	1265940
Gharb-Chrarda-Beni Hsen	182018	174612	122723	133826	84915	698094
Chaouia-Ouardigha	170707	143441	107940	119940	77786	619814
Marrakech-Tensift-Al Haouz	342130	286191	196354	230429	133713	1188817
Oriental	192427	175599	148933	166243	103500	786702
Grand Casablanca	347311	375332	309766	339547	177242	1549198
Rabat-Salé-Zemmour-Zaër	226192	224735	196746	223768	128484	999925
Doukala-Abda	206135	157305	130028	136151	89300	718919
Tadla-Azilal	153463	132553	99237	112352	68713	566318
Meknès-Tafilalet	229631	201416	168465	176032	109666	885210
Fès-Boulmane	160272	157115	119775	127506	73450	638118
Taza-Al Hoceima-Taounate	214349	156283	109883	121552	74900	676967
Tanger-Tetouan	279547	230619	165522	177303	113044	966035
Total	3147661	2811126	2162121	2346593	1402531	11870032

Tableau 1.7 : Population âgée de 15 ans et plus selon le sexe, l'âge, la région et le milieu de résidence.

National Les deux sexes

Régions	Age (en ans)					Ensemble
	15-24 ans	25-34 ans	35-44 ans	45-59 ans	60 ans et plus	
Oued Ed-Dahab-Lagouira, Laâyoune-Boujdour Sakia El Hamra	77180	96351	56878	48481	13749	292639
Guelmim-Es-Semara	101169	85576	56008	60960	38177	341890
Souss-Massa-Draâ	645211	533744	408370	418191	292513	2298029
Gharb-Chrarda-Beni Hsen	391762	327896	235581	259719	160662	1375620
Chaouia-Ouardigha	357536	300799	211046	232414	152867	1254662
Marrakech-Tensift-Al Haouz	640119	531942	377343	430637	267567	2247608
Oriental	411138	360522	276880	312693	192838	1554071
Grand Casablanca	721633	745571	607002	658219	346919	3079344
Rabat-Salé-Zemmour-Zaër	466841	440887	366521	431251	254599	1960099
Doukala-Abda	420190	329636	253623	269397	174191	1447037
Tadla-Azilal	300653	226331	173642	199991	133775	1034392
Meknès-Tafilalet	461503	369041	296046	333125	209559	1669274
Fès-Boulmane	330650	280939	226383	250837	149480	1238289
Taza-Al Hoceima-Taounate	457876	322019	205240	223576	162838	1371549
Tanger-Tetouan	562927	440961	322464	352783	237680	1916815
Total	6346388	5392215	4073027	4482274	2787414	23081318

Tableau 1.8: Population active selon le sexe, l'âge d'accès au marché du travail et le milieu de résidence

Age d'accès au marché du travail (en ans) et milieu de résidence	Sexe		
	Masculin	Féminin	Ensemble
Urbain			
Moins de 10 ans	128085	18392	146477
10-14 ans	902693	113633	1016326
15-19 ans	2186162	320041	2506203
20-24 ans	1068930	515270	1584200
25-29 ans	319217	227528	546745
30 et plus	53788	102089	155877
Non déclaré	42572	7241	49813
Total	4701447	1304194	6005641
Rural			
Moins de 10 ans	524105	267133	791238
10-14 ans	1666354	1066064	2732418
15-19 ans	1371731	385320	1757051
20-24 ans	146741	70103	216844
25-29 ans	28245	12865	41110
30 et plus	5054	12575	17629
Non déclaré	14427	12043	26470
Total	3756657	1826103	5582760
National			
Moins de 10 ans	652190	285525	937715
10-14 ans	2569047	1179697	3748744
15-19 ans	3557893	705361	4263254
20-24 ans	1215671	585373	1801044
25-29 ans	347462	240393	587855
30 et plus	58842	114664	173506
Non déclaré	56999	19284	76283
Total	8458104	3130297	11588401

2: Structures socio-professionnelles de la population active occupée

Tableau 2.1: Population active occupée selon le sexe, l'âge et le milieu de résidence.

Age (en ans) et milieu de résidence	Sexe		
	Masculin	Féminin	Ensemble
Urbain			
Moins de 15 ans	11173	1658	12831
15-24 ans	489066	144978	634044
25-34 ans	1210867	339855	1550722
35-44 ans	1096521	272828	1369349
45-59 ans	1160214	264690	1424904
60 ans et plus	167957	22395	190352
Total	4135798	1046404	5182202
Rural			
Moins de 15 ans	75769	58051	133820
15-24 ans	903406	355844	1259250
25-34 ans	937983	418908	1356891
35-44 ans	648224	352814	1001038
45-59 ans	664167	450068	1114235
60 ans et plus	349035	154835	503870
Total	3578584	1790520	5369104
National			
Moins de 15 ans	86942	59709	146651
15-24 ans	1392472	500822	1893294
25-34 ans	2148850	758763	2907613
35-44 ans	1744745	625642	2370387
45-59 ans	1824381	714758	2539139
60 ans et plus	516992	177230	694222
Total	7714382	2836924	10551306

Tableau 2.2: Population active occupée âgée de 15 ans et plus selon le sexe, l'âge, la profession principale et le milieu de résidence.

Urbain Masculin

Profession principale ²	Age (en ans)					Total
	15-24 ans	25-34 ans	35-44 ans	45-59 ans	60 ans et plus	
0-1	537	31909	57993	100397	8410	199246
2	9632	59728	64368	117172	2420	253320
3	46790	186335	182741	176712	9014	601592
4	45250	151535	157799	158318	48074	560976
5	732	10071	18579	24272	15530	69184
6	181612	390257	287868	271334	34520	1165591
7	18768	33310	25465	20354	3266	101163
8-9	185745	347330	301095	290688	46723	1171581
10	-	392	613	967	-	1972
Total	489066	1210867	1096521	1160214	167957	4124625

2 Signification des codes :

- 0 : Membres des corps législatifs, élus locaux, responsables hiérarchiques de la fonction publique, directeurs et cadres de direction d'entreprises.*
- 1 : Cadres supérieurs et membres des professions libérales.*
- 2 : Cadres moyens.*
- 3 : Employés.*
- 4 : Commerçants, intermédiaires commerciaux et financiers.*
- 5 : Exploitants agricoles, pêcheurs, forestiers, chasseurs et travailleurs assimilés.*
- 6 : Artisans et ouvriers qualifiés des métiers artisanaux (non compris les ouvriers de l'agriculture).*
- 7 : Ouvriers et manœuvres agricoles et de la pêche (y compris les ouvriers qualifiés.*
- 8 : Conducteurs d'installations et de machines et ouvriers de l'assemblage.*
- 9 : Manœuvres non agricoles, manutentionnaires et travailleurs des petits métiers.*
- 10 : Personnes ne pouvant être classées selon la profession.*

Tableau 2.2 : Population active occupée âgée de 15 ans et plus selon le sexe, l'âge, la profession principale et le milieu de résidence.

Urbain Féminin

Profession principale	Age (en ans)					Total
	15-24 ans	25-34 ans	35-44 ans	45-59 ans	60 ans et plus	
0-1	1435	20165	20555	23654	682	66491
2	10815	57006	41054	62089	164	171128
3	31234	82237	58194	46048	1033	218746
4	2127	7817	10478	12878	2740	36040
5	-	1245	2322	4421	2842	10830
6	44809	84286	60912	35592	3521	229120
7	9091	8916	10546	12563	2623	43739
8-9	45262	78183	68614	67445	8790	268294
10	205	-	153	-	-	358
Total	144978	339855	272828	264690	22395	1044746

Tableau 2.2 : Population active occupée âgée de 15 ans et plus selon le sexe, l'âge, la profession principale et le milieu de résidence.

Urbain Les deux sexes

Profession principale	Age (en ans)					Total
	15-24 ans	25-34 ans	35-44 ans	45-59 ans	60 ans et plus	
0-1	1972	52074	78548	124051	9092	265737
2	20447	116734	105422	179261	2584	424448
3	78024	268572	240935	222760	10047	820338
4	47377	159352	168277	171196	50814	597016
5	732	11316	20901	28693	18372	80014
6	226421	474543	348780	306926	38041	1394711
7	27859	42226	36011	32917	5889	144902
8-9	231007	425513	369709	358133	55513	1439875
10	205	392	766	967	-	2330
Total	634044	1550722	1369349	1424904	190352	5169371

Tableau 2.2 : Population active occupée âgée de 15 ans et plus selon le sexe, l'âge, la profession principale et le milieu de résidence.

Rural Masculin

Profession principale	Age (en ans)					Total
	15-24 ans	25-34 ans	35-44 ans	45-59 ans	60 ans et plus	
0-1	163	1187	1778	2649	296	6073
2	516	4988	5864	5421	99	16888
3	11774	26513	27143	26187	6899	98516
4	24274	61320	48642	48150	18116	200502
5	28470	167712	233915	359225	285973	1075295
6	86243	128918	81295	65553	11341	373350
7	606435	383929	135239	65841	12925	1204369
8-9	145384	163317	114348	91141	13386	527576
10	147	99	-	-	-	246
Total	903406	937983	648224	664167	349035	3502815

Tableau 2.2 : Population active occupée âgée de 15 ans et plus selon le sexe, l'âge, la profession principale et le milieu de résidence.

Rural Féminin

Profession principale	Age (en ans)					Total
	15-24 ans	25-34 ans	35-44 ans	45-59 ans	60 ans et plus	
0-1	-	334	410	472	-	1216
2	757	3930	1181	736	-	6604
3	1548	4815	2488	2431	188	11470
4	334	3091	2968	2056	1080	9529
5	4358	43030	69974	104032	47677	269071
6	15863	20254	12418	9927	1193	59655
7	321829	333672	256075	325847	103971	1341394
8-9	11155	9782	7300	4567	726	33530
10	-	-	-	-	-	-
Total	355844	418908	352814	450068	154835	1732469

Tableau 2.2 : Population active occupée âgée de 15 ans et plus selon le sexe, l'âge, la profession principale et le milieu de résidence.

Rural Les deux sexes

Profession principale	Age (en ans)					Total
	15-24 ans	25-34 ans	35-44 ans	45-59 ans	60 ans et plus	
0-1	163	1521	2188	3121	296	7289
2	1273	8918	7045	6157	99	23492
3	13322	31328	29631	28618	7087	109986
4	24608	64411	51610	50206	19196	210031
5	32828	210742	303889	463257	333650	1344366
6	102106	149172	93713	75480	12534	433005
7	928264	717601	391314	391688	116896	2545763
8-9	156539	173099	121648	95708	14112	561106
10	147	99	-	-	-	246
Total	1259250	1356891	1001038	1114235	503870	5235284

Tableau 2.2 : Population active occupée âgée de 15 ans et plus selon le sexe, l'âge, la profession principale et le milieu de résidence.

National Masculin

Profession principale	Age (en ans)					Total
	15-24 ans	25-34 ans	35-44 ans	45-59 ans	60 ans et plus	
0-1	700	33096	59771	103046	8706	205319
2	10148	64716	70232	122593	2519	270208
3	58564	212848	209884	202899	15913	700108
4	69524	212855	206441	206468	66190	761478
5	29202	177783	252494	383497	301503	1144479
6	267855	519175	369163	336887	45861	1538941
7	625203	417239	160704	86195	16191	1305532
8-9	331129	510647	415443	381829	60109	1699157
10	147	491	613	967	-	2218
Total	1392472	2148850	1744745	1824381	516992	7627440

Tableau 2.2 : Population active occupée âgée de 15 ans et plus selon le sexe, l'âge, la profession principale et le milieu de résidence.

National Féminin

Profession principale	Age (en ans)					Total
	15-24 ans	25-34 ans	35-44 ans	45-59 ans	60 ans et plus	
0-1	1435	20499	20965	24126	682	67707
2	11572	60936	42235	62825	164	177732
3	32782	87052	60682	48479	1221	230216
4	2461	10908	13446	14934	3820	45569
5	4358	44275	72296	108453	50519	279901
6	60672	104540	73330	45519	4714	288775
7	330920	342588	266621	338410	106594	1385133
8-9	56417	87965	75914	72012	9516	301824
10	205	-	153	-	-	358
Total	500822	758763	625642	714758	177230	2777215

Tableau 2.2 : Population active occupée âgée de 15 ans et plus selon le sexe, l'âge, la profession principale et le milieu de résidence.

National Les deux sexes

Profession principale	Age (en ans)					Total
	15-24 ans	25-34 ans	35-44 ans	45-59 ans	60 ans et plus	
0-1	2135	53595	80736	127172	9388	273026
2	21720	125652	112467	185418	2683	447940
3	91346	299900	270566	251378	17134	930324
4	71985	223763	219887	221402	70010	807047
5	33560	222058	324790	491950	352022	1424380
6	328527	623715	442493	382406	50575	1827716
7	956123	759827	427325	424605	122785	2690665
8-9	387546	598612	491357	453841	69625	2000981
10	352	491	766	967	-	2576
Total	1893294	2907613	2370387	2539139	694222	10404655

Tableau 2.3: Population active occupée âgée de 15 ans et plus selon le sexe, l'âge, le statut professionnel et le milieu de résidence.

Urbain

Statut professionnel et sexe	Age					Total
	15-24 ans	25-34 ans	35-44 ans	45-59 ans	60 ans et plus	
Masculin						
Salariés	303997	766208	673227	715148	50618	2509198
Indépendants	62076	288739	305692	329568	94140	1080215
Employeurs	3629	46605	67415	85859	20565	224073
Aide-familiales et apprentis	110681	66137	11515	2077	260	190670
Membre de coopérative, associé	7380	41501	38166	27062	2374	116483
Autre	1303	1677	351	299	-	3630
Non déclaré	-	-	155	201	-	356
Total	489066	1210867	1096521	1160214	167957	4124625
Féminin						
Salariés	120348	287853	211087	209971	9767	839026
Indépendants	7150	29104	39278	38443	9099	123074
Employeurs	186	4030	8651	5144	839	18850
Aide-familiales et apprentis	14942	13645	11420	9179	2690	51876
Membre de coopérative, associé	646	3420	2284	1953	-	8303
Autre	1518	1803	108	-	-	3429
Non déclaré	188	-	-	-	-	188
Total	144978	339855	272828	264690	22395	1044746
Les deux sexes						
Salariés	424345	1054061	884314	925119	60385	3348224
Indépendants	69226	317843	344970	368011	103239	1203289
Employeurs	3815	50635	76066	91003	21404	242923
Aide-familiales et apprentis	125623	79782	22935	11256	2950	242546
Membre de coopérative, associé	8026	44921	40450	29015	2374	124786
Autre	2821	3480	459	299	-	7059
Non déclaré	188	-	155	201	-	544
Total	634044	1550722	1369349	1424904	190352	5169371

Tableau 2.3 : Population active occupée âgée de 15 ans et plus selon le sexe, l'âge, le statut professionnel et le milieu de résidence.

Rural

Statut professionnel et sexe	Age					Total
	15-24 ans	25-34 ans	35-44 ans	45-59 ans	60 ans et plus	
Masculin						
Salariés	302536	357418	239332	192536	32455	1124277
Indépendants	62155	272164	311153	435316	306298	1387086
Employeurs	886	12378	10561	11091	6424	41340
Aide-familiales et apprentis	533084	275310	65373	9063	612	883442
Membre de coopérative, associé	4745	20559	21604	15789	2828	65525
Autre	-	154	201	301	418	1074
Non déclaré	-	-	-	71	-	71
Total	903406	937983	648224	664167	349035	3502815
Féminin						
Salariés	36461	46093	25023	20732	2090	130399
Indépendants	6976	52343	78998	109525	48354	296196
Employeurs	-	140	410	636	702	1888
Aide-familiales et apprentis	310970	317706	246266	316935	102984	1294861
Membre de coopérative, associé	1228	2512	2117	2240	705	8802
Autre	209	114	-	-	-	323
Total	355844	418908	352814	450068	154835	1732469
Les deux sexes						
Salariés	338997	403511	264355	213268	34545	1254676
Indépendants	69131	324507	390151	544841	354652	1683282
Employeurs	886	12518	10971	11727	7126	43228
Aide-familiales et apprentis	844054	593016	311639	325998	103596	2178303
Membre de coopérative, associé	5973	23071	23721	18029	3533	74327
Autre	209	268	201	301	418	1397
Non déclaré	-	-	-	71	-	71
Total	1259250	1356891	1001038	1114235	503870	5235284

Tableau 2.3 : Population active occupée âgée de 15 ans et plus selon le sexe, l'âge, le statut professionnel et le milieu de résidence.

National

Statut professionnel et sexe	Age					Total
	15-24 ans	25-34 ans	35-44 ans	45-59 ans	60 ans et plus	
Masculin						
Salariés	606533	1123626	912559	907684	83073	3633475
Indépendants	124231	560903	616845	764884	400438	2467301
Employeurs	4515	58983	77976	96950	26989	265413
Aide-familiales et apprentis	643765	341447	76888	11140	872	1074112
Membre de coopérative, associé	12125	62060	59770	42851	5202	182008
Autre	1303	1831	552	600	418	4704
Non déclaré	-	-	155	272	-	427
Total	1392472	2148850	1744745	1824381	516992	7627440
Féminin						
Salariés	156809	333946	236110	230703	11857	969425
Indépendants	14126	81447	118276	147968	57453	419270
Employeurs	186	4170	9061	5780	1541	20738
Aide-familiales et apprentis	325912	331351	257686	326114	105674	1346737
Membre de coopérative, associé	1874	5932	4401	4193	705	17105
Autre	1727	1917	108	-	-	3752
Non déclaré	188	-	-	-	-	188
Total	500822	758763	625642	714758	177230	2777215
Les deux sexes						
Salariés	763342	1457572	1148669	1138387	94930	4602900
Indépendants	138357	642350	735121	912852	457891	2886571
Employeurs	4701	63153	87037	102730	28530	286151
Aide-familiales et apprentis	969677	672798	334574	337254	106546	2420849
Membre de coopérative, associé	13999	67992	64171	47044	5907	199113
Autre	3030	3748	660	600	418	8456
Non déclaré	188	-	155	272	-	615
Total	1893294	2907613	2370387	2539139	694222	10404655

Tableau 2.4: Population active occupée âgée de 15 ans et plus selon le sexe, l'âge, la branche d'activité économique et le milieu de résidence.

Urbain Masculin

Branches d'activité	Age (en ans)					Total
	15-24 ans	25-34 ans	35-44 ans	45-59 ans	60 ans et plus	
Agriculture forêt et pêche	20763	49615	48774	50968	19662	189782
Industrie extractive	1456	7143	5228	8296	296	22419
Industrie alimentaire, boissons et tabacs	13806	29099	24431	26208	2225	95769
Industrie textile	32348	72205	50380	44307	5322	204562
Autres industries manufacturières	68038	131289	90707	71117	6629	367780
Electricité, gaz et eau	806	5158	11684	14739	606	32993
Bâtiments et travaux publics	111343	202852	157100	147943	14029	633267
Réparation	39029	49796	28374	25882	4380	147461
Commerce	119889	283479	250972	229109	61502	944951
Restauration et hôtellerie	18820	53612	45107	38026	4612	160177
Transports, entrepôts et communications	15260	84252	103635	109975	12196	325318
Banques, assurances, affaires immobilières	8764	51136	41335	47337	5088	153660
Services personnels et domestiques	24248	71483	55534	58254	16622	226141
Services sociaux fournis à la collectivité	8965	46915	63233	136703	8089	263905
Administration générale	5102	70318	117527	148585	6699	348231
Activités mal désignées	429	2515	2500	2765	-	8209
Total	489066	1210867	1096521	1160214	167957	4124625

Tableau 2.4: Population active occupée âgée de 15 ans et plus selon le sexe, l'âge, la branche d'activité économique et le milieu de résidence.

Urbain Féminin

Branches d'activité	Age (en ans)					Total
	15-24 ans	25-34 ans	35-44 ans	45-59 ans	60 ans et plus	
Agriculture forêt et pêche	9477	12037	15364	17518	5465	59861
Industrie extractive	114	492	869	725	-	2200
Industrie alimentaire, boissons et tabacs	6555	12222	10036	10403	944	40160
Industrie textile	49654	83094	55305	29401	1682	219136
Autres industries manufacturières	7927	22252	10826	5044	114	46163
Electricité, gaz et eau	79	1754	1976	1297	163	5269
Bâtiments et travaux publics	846	3782	1533	1372	66	7599
Réparation	116	506	-	268	-	890
Commerce	11507	33662	26231	23522	5064	99986
Restauration et hôtellerie	8750	17853	12922	9418	1078	50021
Transports, entrepôts et communications	5644	15795	7880	4262	156	33737
Banques, assurances, affaires immobilières	7097	26203	13346	11961	510	59117
Services personnels et domestiques	20106	37162	38137	33072	5940	134417
Services sociaux fournis à la collectivité	15548	55924	49939	79182	745	201338
Administration générale	1426	16022	27682	36717	468	82315
Activités mal désignées	132	1095	782	528	-	2537
Total	144978	339855	272828	264690	22395	1044746

Tableau 2.4: Population active occupée âgée de 15 ans et plus selon le sexe, l'âge, la branche d'activité économique et le milieu de résidence.

Urbain Les deux sexes

Branches d'activité	Age (en ans)					Total
	15-24 ans	25-34 ans	35-44 ans	45-59 ans	60 ans et plus	
Agriculture forêt et pêche	30240	61652	64138	68486	25127	249643
Industrie extractive	1570	7635	6097	9021	296	24619
Industrie alimentaire, boissons et tabacs	20361	41321	34467	36611	3169	135929
Industrie textile	82002	155299	105685	73708	7004	423698
Autres industries manufacturières	75965	153541	101533	76161	6743	413943
Electricité, gaz et eau	885	6912	13660	16036	769	38262
Bâtiments et travaux publics	112189	206634	158633	149315	14095	640866
Réparation	39145	50302	28374	26150	4380	148351
Commerce	131396	317141	277203	252631	66566	1044937
Restauration et hôtellerie	27570	71465	58029	47444	5690	210198
Transports, entrepôts et communications	20904	100047	111515	114237	12352	359055
Banques, assurances, affaires immobilières	15861	77339	54681	59298	5598	212777
Services personnels et domestiques	44354	108645	93671	91326	22562	360558
Services sociaux fournis à la collectivité	24513	102839	113172	215885	8834	465243
Administration générale	6528	86340	145209	185302	7167	430546
Activités mal désignées	561	3610	3282	3293	-	10746
Total	634044	1550722	1369349	1424904	190352	5169371

Tableau 2.4: Population active occupée âgée de 15 ans et plus selon le sexe, l'âge, la branche d'activité économique et le milieu de résidence.

Rural Masculin

Branches d'activité	Age (en ans)					Total
	15-24 ans	25-34 ans	35-44 ans	45-59 ans	60 ans et plus	
Agriculture forêt et pêche	644410	567552	378404	434176	300558	2325100
Industrie extractive	3003	7722	3507	2246	398	16876
Industrie alimentaire, boissons et tabacs	3246	4092	4678	2645	258	14919
Industrie textile	8919	10220	4945	3712	876	28672
Autres industries manufacturières	33774	32243	16011	11648	1527	95203
Electricité, gaz et eau	821	1576	1479	674	128	4678
Bâtiments et travaux publics	104410	121324	89020	65857	7047	387658
Réparation	20834	12129	2893	3479	1208	40543
Commerce	49054	84326	59948	58985	20528	272841
Restauration et hôtellerie	8694	11669	6421	5337	1100	33221
Transports, entrepôts et communications	9598	38128	30794	23826	2853	105199
Banques, assurances, affaires immobilières	1343	3750	2653	2264	425	10435
Services personnels et domestiques	13206	21571	15841	15258	2877	68753
Services sociaux fournis à la collectivité	1249	14173	14277	14654	3469	47822
Administration générale	334	6244	16605	18594	5783	47560
Activités mal désignées	511	1264	748	812	-	3335
Total	903406	937983	648224	664167	349035	3502815

Tableau 2.4: Population active occupée âgée de 15 ans et plus selon le sexe, l'âge, la branche d'activité économique et le milieu de résidence.

Rural Féminin

Branches d'activité	Age (en ans)					Total
	15-24 ans	25-34 ans	35-44 ans	45-59 ans	60 ans et plus	
Agriculture forêt et pêche	326620	378847	326214	429981	151648	1613310
Industrie extractive	-	238	112	-	-	350
Industrie alimentaire, boissons et tabacs	1641	1099	995	454	204	4393
Industrie textile	20365	19668	10615	7991	1032	59671
Autres industries manufacturières	1228	1279	2160	1486	93	6246
Electricité, gaz et eau	-	-	-	-	-	-
Bâtiments et travaux publics	86	414	-	118	-	618
Réparation	-	77	-	-	-	77
Commerce	1613	5128	4576	3296	1384	15997
Restauration et hôtellerie	1039	1936	1332	376	68	4751
Transports, entrepôts et communications	-	239	79	-	-	318
Banques, assurances, affaires immobilières	100	669	109	975	116	1969
Services personnels et domestiques	1591	3563	2929	2660	-	10743
Services sociaux fournis à la collectivité	1308	5307	2898	1871	231	11615
Administration générale	253	350	795	860	59	2317
Activités mal désignées	-	94	-	-	-	94
Total	355844	418908	352814	450068	154835	1732469

Tableau 2.4: Population active occupée âgée de 15 ans et plus selon le sexe, l'âge, la branche d'activité économique et le milieu de résidence.

Rural Les deux sexes

Branches d'activité	Age (en ans)					Total
	15-24 ans	25-34 ans	35-44 ans	45-59 ans	60 ans et plus	
Agriculture forêt et pêche	971030	946399	704618	864157	452206	3938410
Industrie extractive	3003	7960	3619	2246	398	17226
Industrie alimentaire, boissons et tabacs	4887	5191	5673	3099	462	19312
Industrie textile	29284	29888	15560	11703	1908	88343
Autres industries manufacturières	35002	33522	18171	13134	1620	101449
Electricité, gaz et eau	821	1576	1479	674	128	4678
Bâtiments et travaux publics	104496	121738	89020	65975	7047	388276
Réparation	20834	12206	2893	3479	1208	40620
Commerce	50667	89454	64524	62281	21912	288838
Restauration et hôtellerie	9733	13605	7753	5713	1168	37972
Transports, entrepôts et communications	9598	38367	30873	23826	2853	105517
Banques, assurances, affaires immobilières	1443	4419	2762	3239	541	12404
Services personnels et domestiques	14797	25134	18770	17918	2877	79496
Services sociaux fournis à la collectivité	2557	19480	17175	16525	3700	59437
Administration générale	587	6594	17400	19454	5842	49877
Activités mal désignées	511	1358	748	812	-	3429
Total	1259250	1356891	1001038	1114235	503870	5235284

Tableau 2.4: Population active occupée âgée de 15 ans et plus selon le sexe, l'âge, la branche d'activité économique et le milieu de résidence.

National Masculin

Branches d'activité	Age (en ans)					Total
	15-24 ans	25-34 ans	35-44 ans	45-59 ans	60 ans et plus	
Agriculture forêt et pêche	665173	617167	427178	485144	320220	2514882
Industrie extractive	4459	14865	8735	10542	694	39295
Industrie alimentaire, boissons et tabacs	17052	33191	29109	28853	2483	110688
Industrie textile	41267	82425	55325	48019	6198	233234
Autres industries manufacturières	101812	163532	106718	82765	8156	462983
Electricité, gaz et eau	1627	6734	13163	15413	734	37671
Bâtiments et travaux publics	215753	324176	246120	213800	21076	1020925
Réparation	59863	61925	31267	29361	5588	188004
Commerce	168943	367805	310920	288094	82030	1217792
Restauration et hôtellerie	27514	65281	51528	43363	5712	193398
Transports, entrepôts et communications	24858	122380	134429	133801	15049	430517
Banques, assurances, affaires immobilières	10107	54886	43988	49601	5513	164095
Services personnels et domestiques	37454	93054	71375	73512	19499	294894
Services sociaux fournis à la collectivité	10214	61088	77510	151357	11558	311727
Administration générale	5436	76562	134132	167179	12482	395791
Activités mal désignées	940	3779	3248	3577	-	11544
Total	1392472	2148850	1744745	1824381	516992	7627440

Tableau 2.4: Population active occupée âgée de 15 ans et plus selon le sexe, l'âge, la branche d'activité économique et le milieu de résidence.

National Féminin

Branches d'activité	Age (en ans)					Total
	15-24 ans	25-34 ans	35-44 ans	45-59 ans	60 ans et plus	
Agriculture forêt et pêche	336097	390884	341578	447499	157113	1673171
Industrie extractive	114	730	981	725	-	2550
Industrie alimentaire, boissons et tabacs	8196	13321	11031	10857	1148	44553
Industrie textile	70019	102762	65920	37392	2714	278807
Autres industries manufacturières	9155	23531	12986	6530	207	52409
Electricité, gaz et eau	79	1754	1976	1297	163	5269
Bâtiments et travaux publics	932	4196	1533	1490	66	8217
Réparation	116	583	-	268	-	967
Commerce	13120	38790	30807	26818	6448	115983
Restauration et hôtellerie	9789	19789	14254	9794	1146	54772
Transports, entrepôts et communications	5644	16034	7959	4262	156	34055
Banques, assurances, affaires immobilières	7197	26872	13455	12936	626	61086
Services personnels et domestiques	21697	40725	41066	35732	5940	145160
Services sociaux fournis à la collectivité	16856	61231	52837	81053	976	212953
Administration générale	1679	16372	28477	37577	527	84632
Activités mal désignées	132	1189	782	528	-	2631
Total	500822	758763	625642	714758	177230	2777215

Tableau 2.4: Population active occupée âgée de 15 ans et plus selon le sexe, l'âge, la branche d'activité économique et le milieu de résidence.

National Les deux sexes

Branches d'activité	Age (en ans)					Total
	15-24 ans	25-34 ans	35-44 ans	45-59 ans	60 ans et plus	
Agriculture forêt et pêche	1001270	1008051	768756	932643	477333	4188053
Industrie extractive	4573	15595	9716	11267	694	41845
Industrie alimentaire, boissons et tabacs	25248	46512	40140	39710	3631	155241
Industrie textile	111286	185187	121245	85411	8912	512041
Autres industries manufacturières	110967	187063	119704	89295	8363	515392
Electricité, gaz et eau	1706	8488	15139	16710	897	42940
Bâtiments et travaux publics	216685	328372	247653	215290	21142	1029142
Réparation	59979	62508	31267	29629	5588	188971
Commerce	182063	406595	341727	314912	88478	1333775
Restauration et hôtellerie	37303	85070	65782	53157	6858	248170
Transports, entrepôts et communications	30502	138414	142388	138063	15205	464572
Banques, assurances, affaires immobilières	17304	81758	57443	62537	6139	225181
Services personnels et domestiques	59151	133779	112441	109244	25439	440054
Services sociaux fournis à la collectivité	27070	122319	130347	232410	12534	524680
Administration générale	7115	92934	162609	204756	13009	480423
Activités mal désignées	1072	4968	4030	4105	-	14175
Total	1893294	2907613	2370387	2539139	694222	10404655

Tableau 2.5: Population active occupée selon le sexe, l'âge, le secteur d'activité économique et le milieu de résidence.

Urbain

Secteur d'activité économique et sexe	Age (en ans)						Total
	Moins de 15 ans	15-24 ans	25-34 ans	35-44 ans	45-59 ans	60 ans et plus	
Masculin							
Agriculture, forêt et pêche	1499	20763	49615	48774	50968	19662	191281
Industrie , bâtiment et travaux publics	4620	227797	447746	339530	312610	29107	1361410
Services	5054	240077	710991	705717	793871	119188	2574898
Activités mal désignées	-	429	2515	2500	2765	-	8209
Total	11173	489066	1210867	1096521	1160214	167957	4135798
Féminin							
Agriculture, forêt et pêche	485	9477	12037	15364	17518	5465	60346
Industrie , bâtiment et travaux publics	629	65175	123596	80545	48242	2969	321156
Services	544	70194	203127	176137	198402	13961	662365
Activités mal désignées	-	132	1095	782	528	-	2537
Total	1658	144978	339855	272828	264690	22395	1046404
Les deux sexes							
Agriculture, forêt et pêche	1984	30240	61652	64138	68486	25127	251627
Industrie , bâtiment et travaux publics	5249	292972	571342	420075	360852	32076	1682566
Services	5598	310271	914118	881854	992273	133149	3237263
Activités mal désignées	-	561	3610	3282	3293	-	10746
Total	12831	634044	1550722	1369349	1424904	190352	5182202

Tableau 2.5: Population active occupée selon le sexe, l'âge, le secteur d'activité économique et le milieu de résidence.

Rural

Secteur d'activité économique et sexe	Age (en ans)						Total
	Moins de 15 ans	15-24 ans	25-34 ans	35-44 ans	45-59 ans	60 ans et plus	
Masculin							
Agriculture, forêt et pêche	68832	644410	567552	378404	434176	300558	2393932
Industrie , bâtiment et travaux publics	2544	154173	177177	119640	86782	10234	550550
Services	4393	104312	191990	149432	142397	38243	630767
Activités mal désignées	-	511	1264	748	812	-	3335
Total	75769	903406	937983	648224	664167	349035	3578584
Féminin							
Agriculture, forêt et pêche	55665	326620	378847	326214	429981	151648	1668975
Industrie , bâtiment et travaux publics	1906	23320	22698	13882	10049	1329	73184
Services	480	5904	17269	12718	10038	1858	48267
Activités mal désignées	-	-	94	-	-	-	94
Total	58051	355844	418908	352814	450068	154835	1790520
Les deux sexes							
Agriculture, forêt et pêche	124497	971030	946399	704618	864157	452206	4062907
Industrie , bâtiment et travaux publics	4450	177493	199875	133522	96831	11563	623734
Services	4873	110216	209259	162150	152435	40101	679034
Activités mal désignées	-	511	1358	748	812	-	3429
Total	133820	1259250	1356891	1001038	1114235	503870	5369104

Tableau 2.5: Population active occupée selon le sexe, l'âge, le secteur d'activité économique et le milieu de résidence.

National

Secteur d'activité économique et sexe	Age (en ans)						Total
	Moins de 15 ans	15-24 ans	25-34 ans	35-44 ans	45-59 ans	60 ans et plus	
Masculin							
Agriculture, forêt et pêche	70331	665173	617167	427178	485144	320220	2585213
Industrie , bâtiment et travaux publics	7164	381970	624923	459170	399392	39341	1911960
Services	9447	344389	902981	855149	936268	157431	3205665
Activités mal désignées	-	940	3779	3248	3577	-	11544
Total	86942	1392472	2148850	1744745	1824381	516992	7714382
Féminin							
Agriculture, forêt et pêche	56150	336097	390884	341578	447499	157113	1729321
Industrie , bâtiment et travaux publics	2535	88495	146294	94427	58291	4298	394340
Services	1024	76098	220396	188855	208440	15819	710632
Activités mal désignées	-	132	1189	782	528	-	2631
Total	59709	500822	758763	625642	714758	177230	2836924
Les deux sexes							
Agriculture, forêt et pêche	126481	1001270	1008051	768756	932643	477333	4314534
Industrie , bâtiment et travaux publics	9699	470465	771217	553597	457683	43639	2306300
Services	10471	420487	1123377	1044004	1144708	173250	3916297
Activités mal désignées	-	1072	4968	4030	4105	-	14175
Total	146651	1893294	2907613	2370387	2539139	694222	10551306

Tableau 2.6 : Population active occupée selon le sexe, la profession principale, le statut professionnel et le milieu de résidence.

Urbain Masculin

Profession principale ⁴	Situation dans la profession				Ensemble
	Salariés	pour propre compte	Autres statuts	Non déclaré	
0-1	137008	62095	143	-	199246
2	241703	9995	1622	-	253320
3	576691	-	25172	-	601863
4	33242	496821	31283	-	561346
5	-	69184	-	-	69184
6	605235	505662	57794	-	1168691
7	84293	-	18369	-	102662
8-9	831863	276749	68902	-	1177514
10	1124	385	107	356	1972
Total	2511159	1420891	203392	356	4135798

⁴ La signification des codes :

0 : Membres des corps législatifs, élus locaux, responsables hiérarchiques de la fonction publique, directeurs et cadres de direction d'entreprises.

1 : Cadres supérieurs et membres des professions libérales.

2 : Cadres moyens.

3 : Employés.

4 : Commerçants, intermédiaires commerciaux et financiers.

5 : Exploitants agricoles, pêcheurs, forestiers, chasseurs et travailleurs assimilés.

6 : Artisans et ouvriers qualifiés des métiers artisanaux (non compris les ouvriers de l'agriculture).

7 : Ouvriers et manœuvres agricoles et de la pêche (y compris les ouvriers qualifiés).

8 : Conducteurs d'installations et de machines et ouvriers de l'assemblage.

9 : Manœuvres non agricoles, manutentionnaires et travailleurs des petits métiers.

10: Personnes ne pouvant être classées selon la profession.

Tableau 2.6 : Population active occupée selon le sexe, la profession principale, le statut professionnel et le milieu de résidence.

Urbain Féminin

Profession principale	Situation dans la profession				Ensemble
	Salariés	pour propre compte	Autres statuts	Non déclaré	
0-1	54994	11396	101	-	66491
2	163344	4854	2930	-	171128
3	213082	181	5483	-	218746
4	4785	27662	3616	100	36163
5	-	10830	-	-	10830
6	142082	76325	11203	-	229610
7	22158	-	22066	-	44224
8-9	239147	19068	10551	88	268854
10	153	205	-	-	358
Total	839745	150521	55950	188	1046404

Tableau 2.6 : Population active occupée selon le sexe, la profession principale, le statut professionnel et le milieu de résidence.

Urbain Les deux sexes

Profession principale	Situation dans la profession				Ensemble
	Salariés	pour propre compte	Autres statuts	Non déclaré	
0-1	192002	73491	244	-	265737
2	405047	14849	4552	-	424448
3	789773	181	30655	-	820609
4	38027	524483	34899	100	597509
5	-	80014	-	-	80014
6	747317	581987	68997	-	1398301
7	106451	-	40435	-	146886
8-9	1071010	295817	79453	88	1446368
10	1277	590	107	356	2330
Total	3350904	1571412	259342	544	5182202

Tableau 2.6 : Population active occupée selon le sexe, la profession principale, le statut professionnel et le milieu de résidence.

Rural Masculin

Profession principale	Situation dans la profession				Ensemble
	Salariés	pour propre compte	Autres statuts	Non déclaré	
0-1	4155	1759	159	-	6073
2	16401	487	-	-	16888
3	93949	132	4836	-	98917
4	6735	180709	13819	-	201263
5	-	1075508	-	-	1075508
6	204440	147923	23984	-	376347
7	397410	-	875578	-	1272988
8-9	404872	87715	37696	71	530354
10	147	99	-	-	246
Total	1128109	1494332	956072	71	3578584

Tableau 2.6 : Population active occupée selon le sexe, la profession principale, le statut professionnel et le milieu de résidence.

Rural Féminin

Profession principale	Situation dans la profession			Ensemble
	Salariés	pour propre compte	Autres statuts	
0-1	840	376	-	1216
2	5807	700	97	6604
3	10143	-	1327	11470
4	-	7010	2685	9695
5	-	269071	-	269071
6	24501	28007	8068	60576
7	66854	-	1330096	1396950
8-9	25017	1722	8199	34938
10	-	-	-	-
Total	133162	306886	1350472	1790520

Tableau 2.6 : Population active occupée selon le sexe, la profession principale, le statut professionnel et le milieu de résidence.

Rural Les deux sexes

Profession principale	Situation dans la profession				Ensemble
	Salariés	pour propre compte	Autres statuts	Non déclaré	
0-1	4995	2135	159	-	7289
2	22208	1187	97	-	23492
3	104092	132	6163	-	110387
4	6735	187719	16504	-	210958
5	-	1344579	-	-	1344579
6	228941	175930	32052	-	436923
7	464264	-	2205674	-	2669938
8-9	429889	89437	45895	71	565292
10	147	99	-	-	246
Total	1261271	1801218	2306544	71	5369104

Tableau 2.6 : Population active occupée selon le sexe, la profession principale, le statut professionnel et le milieu de résidence.

National Masculin

Profession principale	Situation dans la profession				Ensemble
	Salariés	pour propre compte	Autres statuts	Non déclaré	
0-1	141163	63854	302	-	205319
2	258104	10482	1622	-	270208
3	670640	132	30008	-	700780
4	39977	677530	45102	-	762609
5	-	1144692	-	-	1144692
6	809675	653585	81778	-	1545038
7	481703	-	893947	-	1375650
8-9	1236735	364464	106598	71	1707868
10	1271	484	107	356	2218
Total	3639268	2915223	1159464	427	7714382

Tableau 2.6 : Population active occupée selon le sexe, la profession principale, le statut professionnel et le milieu de résidence.

National Féminin

Profession principale	Situation dans la profession				Ensemble
	Salariés	pour propre compte	Autres statuts	Non déclaré	
0-1	55834	11772	101	-	67707
2	169151	5554	3027	-	177732
3	223225	181	6810	-	230216
4	4785	34672	6301	100	45858
5	-	279901	-	-	279901
6	166583	104332	19271	-	290186
7	89012	-	1352162	-	1441174
8-9	264164	20790	18750	88	303792
10	153	205	-	-	358
Total	972907	457407	1406422	188	2836924

Tableau 2.6 : Population active occupée selon le sexe, la profession principale, le statut professionnel et le milieu de résidence.

National Les deux sexes

Profession principale	Situation dans la profession				Ensemble
	Salariés	pour propre compte	Autres statuts	Non déclaré	
0-1	196997	75626	403	-	273026
2	427255	16036	4649	-	447940
3	893865	313	36818	-	930996
4	44762	712202	51403	100	808467
5	-	1424593	-	-	1424593
6	976258	757917	101049	-	1835224
7	570715	-	2246109	-	2816824
8-9	1500899	385254	125348	159	2011660
10	1424	689	107	356	2576
Total	4612175	3372630	2565886	615	10551306

Tableau 2.7: Population active occupée selon le sexe, la branche d'activité économique, le statut professionnel et le milieu de résidence.

Urbain Masculin

Branche d'activité économique	Situation dans la profession				Ensemble
	Salariés	pour propre compte	Autres statuts	Non déclaré	
Agriculture forêt et pêche	102110	70499	18672	-	191281
Industrie (y compris l'artisanat)	524349	161894	41491	-	727734
Bâtiments et travaux publics	449396	163941	20339	-	633676
Commerce	194085	673381	79200	-	946666
Transports, entrepôts et communications	226986	93124	5208	-	325318
Réparation	62527	66522	20895	-	149944
Administration générale	347906	-	325	-	348231
Services sociaux fournis à la collectivité	239182	22702	2021	-	263905
Autres services	358805	166994	15035	-	540834
Activités mal désignées	5813	1834	206	356	8209
Total	2511159	1420891	203392	356	4135798

Tableau 2.7 : Population active occupée selon le sexe, la branche d'activité économique, le statut professionnel et le milieu de résidence.

Urbain Féminin

Branche d'activité économique	Situation dans la profession				Ensemble
	Salariés	pour propre compte	Autres statuts	Non déclaré	
Agriculture forêt et pêche	27450	10830	22066	-	60346
Industrie (y compris l'artisanat)	241555	59227	12775	-	313557
Bâtiments et travaux publics	6798	604	197	-	7599
Commerce	48346	42432	9231	100	100109
Transports, entrepôts et communications	30842	1734	1161	-	33737
Réparation	645	245	-	-	890
Administration générale	81959	-	356	-	82315
Services sociaux fournis à la collectivité	188511	10426	2401	-	201338
Autres services	211213	24912	7763	88	243976
Activités mal désignées	2426	111	-	-	2537
Total	839745	150521	55950	188	1046404

Tableau 2.7 : Population active occupée selon le sexe, la branche d'activité économique, le statut professionnel et le milieu de résidence.

Urbain Les deux sexes

Branche d'activité économique	Situation dans la profession				Ensemble
	Salariés	pour propre compte	Autres statuts	Non déclaré	
Agriculture forêt et pêche	129560	81329	40738	-	251627
Industrie (y compris l'artisanat)	765904	221121	54266	-	1041291
Bâtiments et travaux publics	456194	164545	20536	-	641275
Commerce	242431	715813	88431	100	1046775
Transports, entrepôts et communications	257828	94858	6369	-	359055
Réparation	63172	66767	20895	-	150834
Administration générale	429865	-	681	-	430546
Services sociaux fournis à la collectivité	427693	33128	4422	-	465243
Autres services	570018	191906	22798	88	784810
Activités mal désignées	8239	1945	206	356	10746
Total	3350904	1571412	259342	544	5182202

Tableau 2.7 : Population active occupée selon le sexe, la branche d'activité économique, le statut professionnel et le milieu de résidence.

Rural Masculin

Branche d'activité économique	Situation dans la profession				Ensemble
	Salariés	pour propre compte	Autres statuts	Non déclaré	
Agriculture forêt et pêche	436784	1077836	879312	-	2393932
Industrie (y compris l'artisanat)	108446	37900	16054	-	162400
Bâtiments et travaux publics	329683	50412	8055	-	388150
Commerce	33444	211159	30594	-	275197
Transports, entrepôts et communications	46912	55445	2996	-	105353
Réparation	15908	14428	11632	-	41968
Administration générale	47200	-	360	-	47560
Services sociaux fournis à la collectivité	45521	1641	660	-	47822
Autres services	62120	44267	6409	71	112867
Activités mal désignées	2091	1244	-	-	3335
Total	1128109	1494332	956072	71	3578584

Tableau 2.7 : Population active occupée selon le sexe, la branche d'activité économique, le statut professionnel et le milieu de résidence.

Rural Féminin

Branche d'activité économique	Situation dans la profession			
	Salariés	pour propre compte	Autres statuts	Ensemble
Agriculture forêt et pêche	69559	269071	1330345	1668975
Industrie (y compris l'artisanat)	32935	26006	13625	72566
Bâtiments et travaux publics	443	175	-	618
Commerce	2775	7848	5854	16477
Transports, entrepôts et communications	239	-	79	318
Réparation	77	-	-	77
Administration générale	2317	-	-	2317
Services sociaux fournis à la collectivité	9917	1414	284	11615
Autres services	14806	2372	285	17463
Activités mal désignées	94	-	-	94
Total	133162	306886	1350472	1790520

Tableau 2.7 : Population active occupée selon le sexe, la branche d'activité économique, le statut professionnel et le milieu de résidence.

Rural Les deux sexes

Branche d'activité économique	Situation dans la profession				
	Salariés	pour propre compte	Autres statuts	Non déclaré	Ensemble
Agriculture forêt et pêche	506343	1346907	2209657	-	4062907
Industrie (y compris l'artisanat)	141381	63906	29679	-	234966
Bâtiments et travaux publics	330126	50587	8055	-	388768
Commerce	36219	219007	36448	-	291674
Transports, entrepôts et communications	47151	55445	3075	-	105671
Réparation	15985	14428	11632	-	42045
Administration générale	49517	-	360	-	49877
Services sociaux fournis à la collectivité	55438	3055	944	-	59437
Autres services	76926	46639	6694	71	130330
Activités mal désignées	2185	1244	-	-	3429
Total	1261271	1801218	2306544	71	5369104

Tableau 2.7 : Population active occupée selon le sexe, la branche d'activité économique, le statut professionnel et le milieu de résidence.

National Masculin

Branche d'activité économique	Situation dans la profession				Ensemble
	Salariés	pour propre compte	Autres statuts	Non déclaré	
Agriculture forêt et pêche	538894	1148335	897984	-	2585213
Industrie (y compris l'artisanat)	632795	199794	57545	-	890134
Bâtiments et travaux publics	779079	214353	28394	-	1021826
Commerce	227529	884540	109794	-	1221863
Transports, entrepôts et communications	273898	148569	8204	-	430671
Réparation	78435	80950	32527	-	191912
Administration générale	395106	-	685	-	395791
Services sociaux fournis à la collectivité	284703	24343	2681	-	311727
Autres services	420925	211261	21444	71	653701
Activités mal désignées	7904	3078	206	356	11544
Total	3639268	2915223	1159464	427	7714382

Tableau 2.7 : Population active occupée selon le sexe, la branche d'activité économique, le statut professionnel et le milieu de résidence.

National Féminin

Branche d'activité économique	Situation dans la profession				Ensemble
	Salariés	pour propre compte	Autres statuts	Non déclaré	
Agriculture forêt et pêche	97009	279901	1352411	-	1729321
Industrie (y compris l'artisanat)	274490	85233	26400	-	386123
Bâtiments et travaux publics	7241	779	197	-	8217
Commerce	51121	50280	15085	100	116586
Transports, entrepôts et communications	31081	1734	1240	-	34055
Réparation	722	245	-	-	967
Administration générale	84276	-	356	-	84632
Services sociaux fournis à la collectivité	198428	11840	2685	-	212953
Autres services	226019	27284	8048	88	261439
Activités mal désignées	2520	111	-	-	2631
Total	972907	457407	1406422	188	2836924

Tableau 2.7 : Population active occupée selon le sexe, la branche d'activité économique, le statut professionnel et le milieu de résidence.

National Les deux sexes

Branche d'activité économique	Situation dans la profession				Ensemble
	Salariés	pour propre compte	Autres statuts	Non déclaré	
Agriculture forêt et pêche	635903	1428236	2250395	-	4314534
Industrie (y compris l'artisanat)	907285	285027	83945	-	1276257
Bâtiments et travaux publics	786320	215132	28591	-	1030043
Commerce	278650	934820	124879	100	1338449
Transports, entrepôts et communications	304979	150303	9444	-	464726
Réparation	79157	81195	32527	-	192879
Administration générale	479382	-	1041	-	480423
Services sociaux fournis à la collectivité	483131	36183	5366	-	524680
Autres services	646944	238545	29492	159	915140
Activités mal désignées	10424	3189	206	356	14175
Total	4612175	3372630	2565886	615	10551306

Tableau 2.8: Population active occupée âgée de 15 ans et plus selon le sexe, l'âge, le secteur d'emploi et le milieu de résidence.

Urbain

Secteur d'emploi et milieu de résidence	Age (en ans)					Total
	15-24 ans	25-34 ans	35-44 ans	45-59 ans	60 ans et plus	
Masculin						
Administration et collectivités locales	6624	89825	157449	263118	10669	527685
Entreprises publiques ou semi-publiques	1584	14489	17686	31978	263	66000
Entreprises privées	479453	1097436	914250	856760	155189	3503088
Ménages	860	5552	3401	4635	1196	15644
Autres secteurs	545	3264	3344	3306	640	11099
Non déclaré	-	301	391	417	-	1109
Total	489066	1210867	1096521	1160214	167957	4124625
Féminin						
Administration et collectivités locales	4528	39501	52903	101229	712	198873
Entreprises publiques ou semi-publiques	901	4837	3419	4360	163	13680
Entreprises privées	128400	275887	192070	140463	18234	755054
Ménages	10658	18476	23282	17853	3286	73555
Autres secteurs	277	1154	1154	684	-	3269
Non déclaré	214	-	-	101	-	315
Total	144978	339855	272828	264690	22395	1044746
Les deux sexes						
Administration et collectivités locales	11152	129326	210352	364347	11381	726558
Entreprises publiques ou semi-publiques	2485	19326	21105	36338	426	79680
Entreprises privées	607853	1373323	1106320	997223	173423	4258142
Ménages	11518	24028	26683	22488	4482	89199
Autres secteurs	822	4418	4498	3990	640	14368
Non déclaré	214	301	391	518	-	1424
Total	634044	1550722	1369349	1424904	190352	5169371

Tableau 2.8 : Population active occupée âgée de 15 ans et plus selon le sexe, l'âge, le secteur d'emploi et le milieu de résidence.

Rural

Secteur d'emploi et milieu de résidence	Age (en ans)					Total
	15-24 ans	25-34 ans	35-44 ans	45-59 ans	60 ans et plus	
Masculin						
Administration et collectivités locales	497	13222	22312	26439	6131	68601
Entreprises publiques ou semi-publiques	142	1717	1089	1230	85	4263
Entreprises privées	901176	917405	618413	630488	340631	3408113
Ménages	826	807	1076	1058	80	3847
Autres secteurs	765	4832	5211	4952	2108	17868
Non déclaré	-	-	123	-	-	123
Total	903406	937983	648224	664167	349035	3502815
Féminin						
Administration et collectivités locales	575	3525	2752	2207	188	9247
Entreprises publiques ou semi-publiques	-	-	-	-	-	-
Entreprises privées	354282	412342	348393	447113	154545	1716675
Ménages	753	2651	1669	748	-	5821
Autres secteurs	234	390	-	-	102	726
Non déclaré	-	-	-	-	-	-
Total	355844	418908	352814	450068	154835	1732469
Les deux sexes						
Administration et collectivités locales	1072	16747	25064	28646	6319	77848
Entreprises publiques ou semi-publiques	142	1717	1089	1230	85	4263
Entreprises privées	1255458	1329747	966806	1077601	495176	5124788
Ménages	1579	3458	2745	1806	80	9668
Autres secteurs	999	5222	5211	4952	2210	18594
Non déclaré	-	-	123	-	-	123
Total	1259250	1356891	1001038	1114235	503870	5235284

Tableau 2.8 : Population active occupée âgée de 15 ans et plus selon le sexe, l'âge, le secteur d'emploi et le milieu de résidence.

National

Secteur d'emploi et milieu de résidence	Age (en ans)					Total
	15-24 ans	25-34 ans	35-44 ans	45-59 ans	60 ans et plus	
Masculin						
Administration et collectivités locales	7121	103047	179761	289557	16800	596286
Entreprises publiques ou semi-publiques	1726	16206	18775	33208	348	70263
Entreprises privées	1380629	2014841	1532663	1487248	495820	6911201
Ménages	1686	6359	4477	5693	1276	19491
Autres secteurs	1310	8096	8555	8258	2748	28967
Non déclaré	-	301	514	417	-	1232
Total	1392472	2148850	1744745	1824381	516992	7627440
Féminin						
Administration et collectivités locales	5103	43026	55655	103436	900	208120
Entreprises publiques ou semi-publiques	901	4837	3419	4360	163	13680
Entreprises privées	482682	688229	540463	587576	172779	2471729
Ménages	11411	21127	24951	18601	3286	79376
Autres secteurs	511	1544	1154	684	102	3995
Non déclaré	214	-	-	101	-	315
Total	500822	758763	625642	714758	177230	2777215
Les deux sexes						
Administration et collectivités locales	12224	146073	235416	392993	17700	804406
Entreprises publiques ou semi-publiques	2627	21043	22194	37568	511	83943
Entreprises privées	1863311	2703070	2073126	2074824	668599	9382930
Ménages	13097	27486	29428	24294	4562	98867
Autres secteurs	1821	9640	9709	8942	2850	32962
Non déclaré	214	301	514	518	-	1547
Total	1893294	2907613	2370387	2539139	694222	10404655

Tableau 2.9: Population active occupée selon le secteur d'activité économique, la région, le sexe et le milieu de résidence.

Urbain Masculin

Régions	Branche d'activité économique				Ensemble
	Agriculture forêt et pêche	Industrie , bâtiment et travaux publics	Services	Activités mal désignées	
Oued Ed-Dahab-Lagouira, Laâyoune-Boujdour Sakia El Hamra	13125	17371	52518	352	83366
Guelmim-Es-Semara	5335	13938	47598	-	66871
Souss-Massa-Draâ	29385	90004	207246	275	326910
Gharb-Chrarda-Beni Hsen	9681	57752	112766	116	180315
Chaouia-Ouardigha	12838	72119	106963	-	191920
Marrakech-Tensift- Al Haouz	11867	105070	213245	124	330306
Oriental	15790	85012	192437	3022	296261
Grand Casablanca	6217	307927	572628	2132	888904
Rabat-Salé-Zemmour-Zaër	8005	139154	305432	1530	454121
Doukala-Abda	19923	56395	103348	-	179666
Tadla-Azilal	17624	36790	67280	-	121694
Meknès-Tafilalet	15735	79266	166232	143	261376
Fès-Boulmane	3825	130850	156464	-	291139
Taza-Al Hoceima-Taounate	4019	34710	66761	-	105490
Tanger-Tetouan	17912	135052	203980	515	357459
Total	191281	1361410	2574898	8209	4135798

Tableau 2.9 : Population active occupée selon le secteur d'activité économique, la région, le sexe et le milieu de résidence.

Urbain Féminin

Régions	Branche d'activité économique				
	Agriculture forêt et pêche	Industrie , bâtiment et travaux publics	Services	Activités mal désignées	Ensemble
Oued Ed-Dahab- Lagouira, Laâyoune- Boujdour Sakia El Hamra	627	1752	9953	-	12332
Guelmim-Es-Semara	443	674	4516	-	5633
Souss-Massa-Draâ	22550	10846	38623	111	72130
Gharb-Chrarda-Beni Hsen	3460	13456	34543	-	51459
Chaouia-Ouardigha	3541	18579	29388	-	51508
Marrakech-Tensift- Al Haouz	5191	19524	66277	-	90992
Oriental	1291	6000	27344	671	35306
Grand Casablanca	589	115185	167146	859	283779
Rabat-Salé-Zemmour- Zaër	1981	30798	109515	896	143190
Doukala-Abda	2481	11303	30603	-	44387
Tadla-Azilal	8462	6764	20827	-	36053
Meknès-Tafilalet	7443	12147	38788	-	58378
Fès-Boulmane	1301	34544	35194	-	71039
Taza-Al Hoceima- Taounate	691	4481	8795	-	13967
Tanger-Tetouan	295	35103	40853	-	76251
Total	60346	321156	662365	2537	1046404

Tableau 2.9 : Population active occupée selon le secteur d'activité économique, la région, le sexe et le milieu de résidence.

Urbain Les deux sexes

Régions	Branche d'activité économique				Ensemble
	Agriculture forêt et pêche	Industrie , bâtiment et travaux publics	Services	Activités mal désignées	
Oued Ed-Dahab-Lagouira, Laâyoune-Boujdour Sakia El Hamra	13752	19123	62471	352	95698
Guelmim-Es-Semara	5778	14612	52114	-	72504
Souss-Massa-Draâ	51935	100850	245869	386	399040
Gharb-Chrarda-Beni Hsen	13141	71208	147309	116	231774
Chaouia-Ouardigha	16379	90698	136351	-	243428
Marrakech-Tensift- Al Haouz	17058	124594	279522	124	421298
Oriental	17081	91012	219781	3693	331567
Grand Casablanca	6806	423112	739774	2991	1172683
Rabat-Salé-Zemmour-Zaër	9986	169952	414947	2426	597311
Doukala-Abda	22404	67698	133951	-	224053
Tadla-Azilal	26086	43554	88107	-	157747
Meknès-Tafilalet	23178	91413	205020	143	319754
Fès-Boulmane	5126	165394	191658	-	362178
Taza-Al Hoceima-Taounate	4710	39191	75556	-	119457
Tanger-Tetouan	18207	170155	244833	515	433710
Total	251627	1682566	3237263	10746	5182202

Tableau 2.9 : Population active occupée selon le secteur d'activité économique, la région, le sexe et le milieu de résidence.

Rural Masculin

Régions	Branche d'activité économique				
	Agriculture forêt et pêche	Industrie , bâtiment et travaux publics	Services	Activités mal désignées	Ensemble
Oued Ed-Dahab- Lagouira, Laâyoune- Boujdour Sakia El Hamra	35158	588	3331	-	39077
Guelmim-Es-Semara	13481	6599	10910	-	30990
Souss-Massa-Draâ	176423	80115	88517	-	345055
Gharb-Chrarda-Beni Hsen	230509	28532	49916	147	309104
Chaouia-Ouadigha	217095	35478	53605	91	306269
Marrakech-Tensift- Al Haouz	312727	88091	95897	-	496715
Oriental	90897	49310	52907	2421	195535
Grand Casablanca	8025	38696	34896	189	81806
Rabat-Salé-Zemmour- Zaër	75503	18131	28055	79	121768
Doukala-Abda	275348	56886	60043	-	392277
Tadla-Azilal	160392	22691	33269	-	216352
Meknès-Tafilalet	190258	27300	33401	173	251132
Fès-Boulmane	79061	16843	16021	235	112160
Taza-Al Hoceima- Taounate	323278	43996	41123	-	408397
Tanger-Tetouan	205777	37294	28876	-	271947
Total	2393932	550550	630767	3335	3578584

Tableau 2.9 : Population active occupée selon le secteur d'activité économique, la région, le sexe et le milieu de résidence.

Rural Féminin

Régions	Branche d'activité économique				
	Agriculture forêt et pêche	Industrie , bâtiment et travaux publics	Services	Activités mal désignées	Ensemble
Oued Ed-Dahab-Lagouira, Laâyoune-Boujdour Sakia El Hamra	8240	-	-	-	8240
Guelmim-Es-Semara	13893	-	351	-	14244
Souss-Massa-Draâ	336944	5439	5550	-	347933
Gharb-Chrarda-Beni Hsen	196493	2075	4239	-	202807
Chaouia-Ouardigha	149328	3663	2793	-	155784
Marrakech-Tensift- Al Haouz	244621	11232	8420	-	264273
Oriental	28223	5514	1736	94	35567
Grand Casablanca	5630	6968	6205	-	18803
Rabat-Salé-Zemmour-Zaër	37220	3329	2643	-	43192
Doukala-Abda	206950	7290	3842	-	218082
Tadla-Azilal	113903	5944	3733	-	123580
Meknès-Tafilalet	126310	1557	2339	-	130206
Fès-Boulmane	38100	15946	2475	-	56521
Taza-Al Hoceima-Taounate	143530	180	901	-	144611
Tanger-Tetouan	19590	4047	3040	-	26677
Total	1668975	73184	48267	94	1790520

Tableau 2.9 : Population active occupée selon le secteur d'activité économique, la région, le sexe et le milieu de résidence.

Rural Les deux sexes

Régions	Branche d'activité économique				
	Agriculture forêt et pêche	Industrie , bâtiment et travaux publics	Services	Activités mal désignées	Ensemble
Oued Ed-Dahab- Lagouira, Laâyoune- Boujdour Sakia El Hamra	43398	588	3331	-	47317
Guelmim-Es-Semara	27374	6599	11261	-	45234
Souss-Massa-Draâ	513367	85554	94067	-	692988
Gharb-Chrarda-Beni Hsen	427002	30607	54155	147	511911
Chaouia-Ouardigha	366423	39141	56398	91	462053
Marrakech-Tensift- Al Haouz	557348	99323	104317	-	760988
Oriental	119120	54824	54643	2515	231102
Grand Casablanca	13655	45664	41101	189	100609
Rabat-Salé-Zemmour- Zaër	112723	21460	30698	79	164960
Doukala-Abda	482298	64176	63885	-	610359
Tadla-Azilal	274295	28635	37002	-	339932
Meknès-Tafilalet	316568	28857	35740	173	381338
Fès-Boulmane	117161	32789	18496	235	168681
Taza-Al Hoceima- Taounate	466808	44176	42024	-	553008
Tanger-Tetouan	225367	41341	31916	-	298624
Total	4062907	623734	679034	3429	5369104

Tableau 2.9 : Population active occupée selon le secteur d'activité économique, la région, le sexe et le milieu de résidence.

National Masculin

Régions	Branche d'activité économique				
	Agriculture forêt et pêche	Industrie , bâtiment et travaux publics	Services	Activités mal désignées	Ensemble
Oued Ed-Dahab-Lagouira, Laâyoune-Boujdour Sakia El Hamra	48283	17959	55849	352	122443
Guelmim-Es-Semara	18816	20537	58508	-	97861
Souss-Massa-Draâ	205808	170119	295763	275	671965
Gharb-Chrarda-Beni Hsen	240190	86284	162682	263	489419
Chaouia-Ouardigha	229933	107597	160568	91	498189
Marrakech-Tensift- Al Haouz	324594	193161	309142	124	827021
Oriental	106687	134322	245344	5443	491796
Grand Casablanca	14242	346623	607524	2321	970710
Rabat-Salé-Zemmour-Zaër	83508	157285	333487	1609	575889
Doukala-Abda	295271	113281	163391	-	571943
Tadla-Azilal	178016	59481	100549	-	338046
Meknès-Tafilalet	205993	106566	199633	316	512508
Fès-Boulmane	82886	147693	172485	235	403299
Taza-Al Hoceima-Taounate	327297	78706	107884	-	513887
Tanger-Tetouan	223689	172346	232856	515	629406
Total	2585213	1911960	3205665	11544	7714382

Tableau 2.9 : Population active occupée selon le secteur d'activité économique, la région, le sexe et le milieu de résidence.

National Féminin

Régions	Branche d'activité économique				
	Agriculture forêt et pêche	Industrie , bâtiment et travaux publics	Services	Activités mal désignées	Ensemble
Oued Ed-Dahab- Lagouira, Laâyoune- Boujdour Sakia El Hamra	8867	1752	9953	-	20572
Guelmim-Es-Semara	14336	674	4867	-	19877
Souss-Massa-Draâ	359494	16285	44173	111	420063
Gharb-Chrarda-Beni Hsen	199953	15531	38782	-	254266
Chaouia-Ouardigha	152869	22242	32181	-	207292
Marrakech-Tensift- Al Haouz	249812	30756	74697	-	355265
Oriental	29514	11514	29080	765	70873
Grand Casablanca	6219	122153	173351	859	302582
Rabat-Salé-Zemmour- Zaër	39201	34127	112158	896	186382
Doukala-Abda	209431	18593	34445	-	262469
Tadla-Azilal	122365	12708	24560	-	159633
Meknès-Tafilalet	133753	13704	41127	-	188584
Fès-Boulmane	39401	50490	37669	-	127560
Taza-Al Hoceima- Taounate	144221	4661	9696	-	158578
Tanger-Tetouan	19885	39150	43893	-	102928
Total	1729321	394340	710632	2631	2836924

Tableau 2.9 : Population active occupée selon le secteur d'activité économique, la région, le sexe et le milieu de résidence.

National Les deux sexes

Régions	Branche d'activité économique				Ensemble
	Agriculture forêt et pêche	Industrie , bâtiment et travaux publics	Services	Activités mal désignées	
Oued Ed-Dahab-Lagouira, Laâyoune-Boujdour Sakia El Hamra	57150	19711	65802	352	143015
Guelmim-Es-Semara	33152	21211	63375	-	117738
Souss-Massa-Draâ	565302	186404	339936	386	1092028
Gharb-Chrarda-Beni Hsen	440143	101815	201464	263	743685
Chaouia-Ouardigha	382802	129839	192749	91	705481
Marrakech-Tensift- Al Haouz	574406	223917	383839	124	1182286
Oriental	136201	145836	274424	6208	562669
Grand Casablanca	20461	468776	780875	3180	1273292
Rabat-Salé-Zemmour-Zaër	122709	191412	445645	2505	762271
Doukala-Abda	504702	131874	197836	-	834412
Tadla-Azilal	300381	72189	125109	-	497679
Meknès-Tafilalet	339746	120270	240760	316	701092
Fès-Boulmane	122287	198183	210154	235	530859
Taza-Al Hoceima-Taounate	471518	83367	117580	-	672465
Tanger-Tetouan	243574	211496	276749	515	732334
Total	4314534	2306300	3916297	14175	10551306

Tableau 2.10: Population active occupée selon le statut professionnel, la région, le sexe et le milieu de résidence.

Urbain Masculin

Régions	Situation dans la profession				Ensemble
	Salariés	pour propre compte	Autres statuts	Non déclaré	
Oued Ed-Dahab-Lagouira, Laâyoune-Boujdour Sakia El Hamra	63096	18708	1562	-	83366
Guelmim-Es-Semara	42158	21290	3423	-	66871
Souss-Massa-Draâ	202208	109349	15353	-	326910
Gharb-Chrarda-Beni Hsen	99399	69426	11490	-	180315
Chaouia-Ouardigha	108499	70493	12928	-	191920
Marrakech-Tensift- Al Haouz	202455	112332	15519	-	330306
Oriental	161318	114654	20289	-	296261
Grand Casablanca	584352	279507	24844	201	888904
Rabat-Salé-Zemmour-Zaër	281778	154558	17785	-	454121
Doukala-Abda	93986	69516	16164	-	179666
Tadla-Azilal	61336	50744	9614	-	121694
Meknès-Tafilalet	148951	96734	15691	-	261376
Fès-Boulmane	195144	87138	8857	-	291139
Taza-Al Hoceima-Taounate	53258	41407	10825	-	105490
Tanger-Tetouan	213221	125035	19048	155	357459
Total	2511159	1420891	203392	356	4135798

Tableau 2.10 : Population active occupée selon le statut professionnel, la région, le sexe et le milieu de résidence.

Urbain Féminin

Régions	Situation dans la profession				Ensemble
	Salariés	pour propre compte	Autres statuts	Non déclaré	
Oued Ed-Dahab-Lagouira, Laâyoune-Boujdour Sakia El Hamra	10477	1516	339	-	12332
Guelmim-Es-Semara	4354	987	292	-	5633
Souss-Massa-Draâ	49887	11332	10811	100	72130
Gharb-Chrarda-Beni Hsen	36550	10888	4021	-	51459
Chaouia-Ouardigha	33201	12109	6198	-	51508
Marrakech-Tensift- Al Haouz	72437	13021	5534	-	90992
Oriental	27513	6687	1106	-	35306
Grand Casablanca	255027	24216	4536	-	283779
Rabat-Salé-Zemmour-Zaër	121776	18115	3299	-	143190
Doukala-Abda	29824	9577	4898	88	44387
Tadla-Azilal	21602	9914	4537	-	36053
Meknès-Tafilalet	37996	14571	5811	-	58378
Fès-Boulmane	61438	7747	1854	-	71039
Taza-Al Hoceima-Taounate	11146	2060	761	-	13967
Tanger-Tetouan	66517	7781	1953	-	76251
Total	839745	150521	55950	188	1046404

Tableau 2.10 : Population active occupée selon le statut professionnel, la région, le sexe et le milieu de résidence.

Urbain Les deux sexes

Régions	Situation dans la profession				Ensemble
	Salariés	pour propre compte	Autres statuts	Non déclaré	
Oued Ed-Dahab-Lagouira, Laâyoune-Boujdour Sakia El Hamra	73573	20224	1901	-	95698
Guelmim-Es-Semara	46512	22277	3715	-	72504
Souss-Massa-Draâ	252095	120681	26164	100	399040
Gharb-Chrarda-Beni Hsen	135949	80314	15511	-	231774
Chaouia-Ouardigha	141700	82602	19126	-	243428
Marrakech-Tensift- Al Haouz	274892	125353	21053	-	421298
Oriental	188831	121341	21395	-	331567
Grand Casablanca	839379	303723	29380	201	1172683
Rabat-Salé-Zemmour-Zaër	403554	172673	21084	-	597311
Doukala-Abda	123810	79093	21062	88	224053
Tadla-Azilal	82938	60658	14151	-	157747
Meknès-Tafilalet	186947	111305	21502	-	319754
Fès-Boulmane	256582	94885	10711	-	362178
Taza-Al Hoceima-Taounate	64404	43467	11586	-	119457
Tanger-Tetouan	279738	132816	21001	155	433710
Total	3350904	1571412	259342	544	5182202

Tableau 2.10 : Population active occupée selon le statut professionnel, la région, le sexe et le milieu de résidence.

Rural Masculin

Régions	Situation dans la profession				Ensemble
	Salariés	pour propre compte	Autres statuts	Non déclaré	
Oued Ed-Dahab- Lagouira, Laâyoune- Boujdour Sakia El Hamra	35119	3958	-	-	39077
Guelmim-Es-Semara	12897	15031	3062	-	30990
Souss-Massa-Draâ	161467	138360	45228	-	345055
Gharb-Chrarda-Beni Hsen	93427	114096	101581	-	309104
Chaouia-Ouadigha	80125	121769	104375	-	306269
Marrakech-Tensift- Al Haouz	174807	206442	115466	-	496715
Oriental	87827	77202	30506	-	195535
Grand Casablanca	52243	25713	3850	-	81806
Rabat-Salé-Zemmour- Zaër	42447	52261	27060	-	121768
Doukala-Abda	101740	155250	135216	71	392277
Tadla-Azilal	55993	99336	61023	-	216352
Meknès-Tafilalet	68466	108391	74275	-	251132
Fès-Boulmane	38801	46769	26590	-	112160
Taza-Al Hoceima- Taounate	69157	190520	148720	-	408397
Tanger-Tetouan	53593	139234	79120	-	271947
Total	1128109	1494332	956072	71	3578584

Tableau 2.10 : Population active occupée selon le statut professionnel, la région, le sexe et le milieu de résidence.

Rural Féminin

Régions	Situation dans la profession			Ensemble
	Salariés	pour propre compte	Autres statuts	
Oued Ed-Dahab-Lagouira, Laâyoune-Boujdour Sakia El Hamra	8240	-	-	8240
Guelmim-Es-Semara	351	4930	8963	14244
Souss-Massa-Draâ	20997	102638	224298	347933
Gharb-Chrarda-Beni Hsen	18135	32693	151979	202807
Chaouia-Ouardigha	4267	11505	140012	155784
Marrakech-Tensift- Al Haouz	11774	42068	210431	264273
Oriental	3026	6954	25587	35567
Grand Casablanca	11498	4123	3182	18803
Rabat-Salé-Zemmour-Zaër	6169	7899	29124	43192
Doukala-Abda	7722	40048	170312	218082
Tadla-Azilal	7350	18300	97930	123580
Meknès-Tafilalet	6815	15920	107471	130206
Fès-Boulmane	18375	7930	30216	56521
Taza-Al Hoceima- Taounate	1813	6685	136113	144611
Tanger-Tetouan	6630	5193	14854	26677
Total	133162	306886	1350472	1790520

Tableau 2.10 : Population active occupée selon le statut professionnel, la région, le sexe et le milieu de résidence.

Rural Les deux sexes

Régions	Situation dans la profession				Ensemble
	Salariés	pour propre compte	Autres statuts	Non déclaré	
Oued Ed-Dahab-Lagouira, Laâyoune-Boujdour Sakia El Hamra	43359	3958	-	-	47317
Guelmim-Es-Semara	13248	19961	12025	-	45234
Souss-Massa-Draâ	182464	240998	269526	-	692988
Gharb-Chrarda-Beni Hsen	111562	146789	253560	-	511911
Chaouia-Ouardigha	84392	133274	244387	-	462053
Marrakech-Tensift- Al Haouz	186581	248510	325897	-	760988
Oriental	90853	84156	56093	-	231102
Grand Casablanca	63741	29836	7032	-	100609
Rabat-Salé-Zemmour-Zaër	48616	60160	56184	-	164960
Doukala-Abda	109462	195298	305528	71	610359
Tadla-Azilal	63343	117636	158953	-	339932
Meknès-Tafilalet	75281	124311	181746	-	381338
Fès-Boulmane	57176	54699	56806	-	168681
Taza-Al Hoceima-Taounate	70970	197205	284833	-	553008
Tanger-Tetouan	60223	144427	93974	-	298624
Total	1261271	1801218	2306544	71	5369104

Tableau 2.10 : Population active occupée selon le statut professionnel, la région, le sexe et le milieu de résidence.

National Masculin

Régions	Situation dans la profession				Ensemble
	Salariés	pour propre compte	Autres statuts	Non déclaré	
Oued Ed-Dahab-Lagouira, Laâyoune-Boujdour Sakia El Hamra	98215	22666	1562	-	122443
Guelmim-Es-Semara	55055	36321	6485	-	97861
Souss-Massa-Draâ	363675	247709	60581	-	671965
Gharb-Chrarda-Beni Hsen	192826	183522	113071	-	489419
Chaouia-Ouardigha	188624	192262	117303	-	498189
Marrakech-Tensift- Al Haouz	377262	318774	130985	-	827021
Oriental	249145	191856	50795	-	491796
Grand Casablanca	636595	305220	28694	201	970710
Rabat-Salé-Zemmour-Zaër	324225	206819	44845	-	575889
Doukala-Abda	195726	224766	151380	71	571943
Tadla-Azilal	117329	150080	70637	-	338046
Meknès-Tafilalet	217417	205125	89966	-	512508
Fès-Boulmane	233945	133907	35447	-	403299
Taza-Al Hoceima-Taounate	122415	231927	159545	-	513887
Tanger-Tetouan	266814	264269	98168	155	629406
Total	3639268	2915223	1159464	427	7714382

Tableau 2.10 : Population active occupée selon le statut professionnel, la région, le sexe et le milieu de résidence.

National Féminin

Régions	Situation dans la profession				Ensemble
	Salariés	pour propre compte	Autres statuts	Non déclaré	
Oued Ed-Dahab-Lagouira, Laâyoune-Boujdour Sakia El Hamra	18717	1516	339	-	20572
Guelmim-Es-Semara	4705	5917	9255	-	19877
Souss-Massa-Draâ	70884	113970	235109	100	420063
Gharb-Chrarda-Beni Hsen	54685	43581	156000	-	254266
Chaouia-Ouardigha	37468	23614	146210	-	207292
Marrakech-Tensift- Al Haouz	84211	55089	215965	-	355265
Oriental	30539	13641	26693	-	70873
Grand Casablanca	266525	28339	7718	-	302582
Rabat-Salé-Zemmour-Zaër	127945	26014	32423	-	186382
Doukala-Abda	37546	49625	175210	88	262469
Tadla-Azilal	28952	28214	102467	-	159633
Meknès-Tafilalet	44811	30491	113282	-	188584
Fès-Boulmane	79813	15677	32070	-	127560
Taza-Al Hoceima-Taounate	12959	8745	136874	-	158578
Tanger-Tetouan	73147	12974	16807	-	102928
Total	972907	457407	1406422	188	2836924

Tableau 2.10 : Population active occupée selon le statut professionnel, la région, le sexe et le milieu de résidence.

National Les deux sexes

Régions	Situation dans la profession				Ensemble
	Salariés	pour propre compte	Autres statuts	Non déclaré	
Oued Ed-Dahab- Lagouira, Laâyoune- Boujdour Sakia El Hamra	116932	24182	1901	-	143015
Guelmim-Es-Semara	59760	42238	15740	-	117738
Souss-Massa-Draâ	434559	361679	295690	100	1092028
Gharb-Chrarda-Beni Hsen	247511	227103	269071	-	743685
Chaouia-Ouardigha	226092	215876	263513	-	705481
Marrakech-Tensift- Al Haouz	461473	373863	346950	-	1182286
Oriental	279684	205497	77488	-	562669
Grand Casablanca	903120	333559	36412	201	1273292
Rabat-Salé-Zemmour- Zaër	452170	232833	77268	-	762271
Doukala-Abda	233272	274391	326590	159	834412
Tadla-Azilal	146281	178294	173104	-	497679
Meknès-Tafilalet	262228	235616	203248	-	701092
Fès-Boulmane	313758	149584	67517	-	530859
Taza-Al Hoceima- Taounate	135374	240672	296419	-	672465
Tanger-Tetouan	339961	277243	114975	155	732334
Total	4612175	3372630	2565886	615	10551306

Tableau 2.11: Population active occupée selon le secteur d'emploi, la région, le sexe et le milieu de résidence.

Urbain Masculin

Régions	Secteur d'emploi			Ensemble
	Secteur public	Secteur privé	Autres	
Oued Ed-Dahab-Lagouira, Laâyoune-Boujdour Sakia El Hamra	31814	50998	554	83366
Guelmim-Es-Semara	23410	43377	84	66871
Souss-Massa-Draâ	48128	277329	1453	326910
Gharb-Chrarda-Beni Hsen	22680	156151	1484	180315
Chaouia-Ouardigha	25925	165300	695	191920
Marrakech-Tensift- Al Haouz	37282	291060	1964	330306
Oriental	30971	261462	3828	296261
Grand Casablanca	84728	797584	6592	888904
Rabat-Salé-Zemmour-Zaër	114420	331335	8366	454121
Doukala-Abda	26414	153252	-	179666
Tadla-Azilal	12322	108860	512	121694
Meknès-Tafilalet	51333	209293	750	261376
Fès-Boulmane	33652	257402	85	291139
Taza-Al Hoceima- Taounate	16621	88596	273	105490
Tanger-Tetouan	33985	322262	1212	357459
Total	593685	3514261	27852	4135798

Tableau 2.11 : Population active occupée selon le secteur d'emploi, la région, le sexe et le milieu de résidence.

Urbain Féminin

Régions	Secteur d'emploi			Ensemble
	Secteur public	Secteur privé	Autres	
Oued Ed-Dahab-Lagouira, Laâyoune-Boujdour Sakia El Hamra	4963	6080	1289	12332
Guelmim-Es-Semara	1494	2957	1182	5633
Souss-Massa-Draâ	9316	59731	3083	72130
Gharb-Chrarda-Beni Hsen	7948	38844	4667	51459
Chaouia-Ouardigha	6105	37653	7750	51508
Marrakech-Tensift- Al Haouz	17971	63273	9748	90992
Oriental	10830	21642	2834	35306
Grand Casablanca	36572	229965	17242	283779
Rabat-Salé-Zemmour-Zaër	50905	81287	10998	143190
Doukala-Abda	12132	30264	1991	44387
Tadla-Azilal	5109	28304	2640	36053
Meknès-Tafilalet	14828	39388	4162	58378
Fès-Boulmane	13646	50572	6821	71039
Taza-Al Hoceima- Taounate	4614	8792	561	13967
Tanger-Tetouan	16120	57710	2421	76251
Total	212553	756462	77389	1046404

Tableau 2.11 : Population active occupée selon le secteur d'emploi, la région, le sexe et le milieu de résidence.

Urbain Les deux sexes

Régions	Secteur d'emploi			Ensemble
	Secteur public	Secteur privé	Autres	
Oued Ed-Dahab-Lagouira, Laâyoune-Boujdour Sakia El Hamra	36777	57078	1843	95698
Guelmim-Es-Semara	24904	46334	1266	72504
Souss-Massa-Draâ	57444	337060	4536	399040
Gharb-Chrarda-Beni Hsen	30628	194995	6151	231774
Chaouia-Ouardigha	32030	202953	8445	243428
Marrakech-Tensift- Al Haouz	55253	354333	11712	421298
Oriental	41801	283104	6662	331567
Grand Casablanca	121300	1027549	23834	1172683
Rabat-Salé-Zemmour-Zaër	165325	412622	19364	597311
Doukala-Abda	38546	183516	1991	224053
Tadla-Azilal	17431	137164	3152	157747
Meknès-Tafilalet	66161	248681	4912	319754
Fès-Boulmane	47298	307974	6906	362178
Taza-Al Hoceima- Taounate	21235	97388	834	119457
Tanger-Tetouan	50105	379972	3633	433710
Total	806238	4270723	105241	5182202

Tableau 2.11 : Population active occupée selon le secteur d'emploi, la région, le sexe et le milieu de résidence.

Rural Masculin

Régions	Secteur d'emploi			Ensemble
	Secteur public	Secteur privé	Autres	
Oued Ed-Dahab-Lagouira, Laâyoune-Boujdour Sakia El Hamra	919	38158	-	39077
Guelmim-Es-Semara	5033	25957	-	30990
Souss-Massa-Draâ	13174	327444	4437	345055
Gharb-Chrarda-Beni Hsen	3054	305793	257	309104
Chaouia-Ouardigha	5568	299573	1128	306269
Marrakech-Tensift- Al Haouz	7455	485399	3861	496715
Oriental	4069	187972	3494	195535
Grand Casablanca	2707	77536	1563	81806
Rabat-Salé-Zemmour-Zaër	6903	113693	1172	121768
Doukala-Abda	6336	385752	189	392277
Tadla-Azilal	2269	212423	1660	216352
Meknès-Tafilalet	4234	246573	325	251132
Fès-Boulmane	3474	108451	235	112160
Taza-Al Hoceima- Taounate	4797	400779	2821	408397
Tanger-Tetouan	2872	268379	696	271947
Total	72864	3483882	21838	3578584

Tableau 2.11 : Population active occupée selon le secteur d'emploi, la région, le sexe et le milieu de résidence.

Rural Féminin

Régions	Secteur d'emploi			Ensemble
	Secteur public	Secteur privé	Autres	
Oued Ed-Dahab-Lagouira, Laâyoune-Boujdour Sakia El Hamra	-	8240	-	8240
Guelmim-Es-Semara	351	13893	-	14244
Souss-Massa-Draâ	1718	345462	753	347933
Gharb-Chrarda-Beni Hsen	498	202224	85	202807
Chaouia-Ouardigha	588	154031	1165	155784
Marrakech-Tensift- Al Haouz	1437	261620	1216	264273
Oriental	398	35075	94	35567
Grand Casablanca	305	17998	500	18803
Rabat-Salé-Zemmour-Zaër	242	41786	1164	43192
Doukala-Abda	568	217414	100	218082
Tadla-Azilal	184	123178	218	123580
Meknès-Tafilalet	905	128863	438	130206
Fès-Boulmane	1274	54588	659	56521
Taza-Al Hoceima- Taounate	517	144094	-	144611
Tanger-Tetouan	262	26260	155	26677
Total	9247	1774726	6547	1790520

Tableau 2.11 : Population active occupée selon le secteur d'emploi, la région, le sexe et le milieu de résidence.

Rural Les deux sexes

Régions	Secteur d'emploi			Ensemble
	Secteur public	Secteur privé	Autres	
Oued Ed-Dahab-Lagouira, Laâyoune-Boujdour Sakia El Hamra	919	46398	-	47317
Guelmim-Es-Semara	5384	39850	-	45234
Souss-Massa-Draâ	14892	672906	5190	692988
Gharb-Chrarda-Beni Hsen	3552	508017	342	511911
Chaouia-Ouardigha	6156	453604	2293	462053
Marrakech-Tensift- Al Haouz	8892	747019	5077	760988
Oriental	4467	223047	3588	231102
Grand Casablanca	3012	95534	2063	100609
Rabat-Salé-Zemmour-Zaër	7145	155479	2336	164960
Doukala-Abda	6904	603166	289	610359
Tadla-Azilal	2453	335601	1878	339932
Meknès-Tafilalet	5139	375436	763	381338
Fès-Boulmane	4748	163039	894	168681
Taza-Al Hoceima- Taounate	5314	544873	2821	553008
Tanger-Tetouan	3134	294639	851	298624
Total	82111	5258608	28385	5369104

Tableau 2.11 : Population active occupée selon le secteur d'emploi, la région, le sexe et le milieu de résidence.

National Masculin

Régions	Secteur d'emploi			Ensemble
	Secteur public	Secteur privé	Autres	
Oued Ed-Dahab-Lagouira, Laâyoune-Boujdour Sakia El Hamra	32733	89156	554	122443
Guelmim-Es-Semara	28443	69334	84	97861
Souss-Massa-Draâ	61302	604773	5890	671965
Gharb-Chrarda-Beni Hsen	25734	461944	1741	489419
Chaouia-Ouardigha	31493	464873	1823	498189
Marrakech-Tensift- Al Haouz	44737	776459	5825	827021
Oriental	35040	449434	7322	491796
Grand Casablanca	87435	875120	8155	970710
Rabat-Salé-Zemmour-Zaër	121323	445028	9538	575889
Doukala-Abda	32750	539004	189	571943
Tadla-Azilal	14591	321283	2172	338046
Meknès-Tafilalet	55567	455866	1075	512508
Fès-Boulmane	37126	365853	320	403299
Taza-Al Hoceima- Taounate	21418	489375	3094	513887
Tanger-Tetouan	36857	590641	1908	629406
Total	666549	6998143	49690	7714382

Tableau 2.11 : Population active occupée selon le secteur d'emploi, la région, le sexe et le milieu de résidence.

National Féminin

Régions	Secteur d'emploi			Ensemble
	Secteur public	Secteur privé	Autres	
Oued Ed-Dahab-Lagouira, Laâyoune-Boujdour Sakia El Hamra	4963	14320	1289	20572
Laâyoune-Boujdour Sakia El Hamra	1845	16850	1182	19877
Guelmim-Es-Semara	11034	405193	3836	420063
Souss-Massa-Draâ	8446	241068	4752	254266
Gharb-Chrarda-Beni Hsen	6693	191684	8915	207292
Chaouia-Ouardigha	19408	324893	10964	355265
Marrakech-Tensift- Al Haouz	11228	56717	2928	70873
Oriental	36877	247963	17742	302582
Grand Casablanca	51147	123073	12162	186382
Rabat-Salé-Zemmour-Zaër	12700	247678	2091	262469
Doukala-Abda	5293	151482	2858	159633
Tadla-Azilal	15733	168251	4600	188584
Meknès-Tafilalet	14920	105160	7480	127560
Fès-Boulmane	5131	152886	561	158578
Taza-Al Hoceima- Taounate	16382	83970	2576	102928
Tanger-Tetouan	221800	2531188	83936	2836924
Total				

Tableau 2.11 : Population active occupée selon le secteur d'emploi, la région, le sexe et le milieu de résidence.

National Les deux sexes

Régions	Secteur d'emploi			Ensemble
	Secteur public	Secteur privé	Autres	
Oued Ed-Dahab-Lagouira, Laâyoune-Boujdour Sakia El Hamra	37696	103476	1843	143015
Guelmim-Es-Semara	30288	86184	1266	117738
Souss-Massa-Draâ	72336	1009966	9726	1092028
Gharb-Chrarda-Beni Hsen	34180	703012	6493	743685
Chaouia-Ouardigha	38186	656557	10738	705481
Marrakech-Tensift- Al Haouz	64145	1101352	16789	1182286
Oriental	46268	506151	10250	562669
Grand Casablanca	124312	1123083	25897	1273292
Rabat-Salé-Zemmour-Zaër	172470	568101	21700	762271
Doukala-Abda	45450	786682	2280	834412
Tadla-Azilal	19884	472765	5030	497679
Meknès-Tafilalet	71300	624117	5675	701092
Fès-Boulmane	52046	471013	7800	530859
Taza-Al Hoceima- Taounate	26549	642261	3655	672465
Tanger-Tetouan	53239	674611	4484	732334
Total	888349	9529331	133626	10551306

Tableau 2.12: Population active occupée âgée de 10 ans et plus selon le sexe, le diplôme, la profession principale et le milieu de résidence.

Urbain Masculin

Profession principale ⁵	Diplôme				Ensemble
	Sans diplôme	Niveau moyen	Niveau supérieur	Non déclaré	
0-1	6082	14428	178357	379	199246
2	2116	22155	229049	-	253320
3	128202	331017	142574	70	601863
4	309954	198366	53026	-	561346
5	48955	16339	3890	-	69184
6	689895	426787	51917	92	1168691
7	70966	29835	1861	-	102662
8-9	724032	402323	51046	-	1177401
10	911	235	826	-	1972
Total	1981113	1441485	712546	541	4135685

⁵ La signification des codes :

0 : Membres des corps législatifs, élus locaux, responsables hiérarchiques de la fonction publique, directeurs et cadres de direction d'entreprises.

1 : Cadres supérieurs et membres des professions libérales.

2 : Cadres moyens.

3 : Employés.

4 : Commerçants, intermédiaires commerciaux et financiers.

5 : Exploitants agricoles, pêcheurs, forestiers, chasseurs et travailleurs assimilés.

6 : Artisans et ouvriers qualifiés des métiers artisanaux (non compris les ouvriers de l'agriculture).

7 : Ouvriers et manœuvres agricoles et de la pêche (y compris les ouvriers qualifiés).

8 : Conducteurs d'installations et de machines et ouvriers de l'assemblage.

9 : Manœuvres non agricoles, manutentionnaires et travailleurs des petits métiers.

10: Personnes ne pouvant être classées selon la profession.

Tableau 2.12 : Population active occupée âgée de 10 ans et plus selon le sexe, le diplôme, la profession principale et le milieu de résidence.

Urbain Féminin

Profession principale	Diplôme				Ensemble
	Sans diplôme	Niveau moyen	Niveau supérieur	Non déclaré	
0-1	-	1524	64967	-	66491
2	948	8845	161228	107	171128
3	19880	107410	91321	135	218746
4	23823	6902	5438	-	36163
5	10618	212	-	-	10830
6	130372	90342	8896	-	229610
7	39348	4876	-	-	44224
8-9	198111	59785	10958	-	268854
10	-	-	153	205	358
Total	423100	279896	342961	447	1046404

Tableau 2.12 : Population active occupée âgée de 10 ans et plus selon le sexe, le diplôme, la profession principale et le milieu de résidence.

Urbain Les deux sexes

Profession principale	Diplôme				Ensemble
	Sans diplôme	Niveau moyen	Niveau supérieur	Non déclaré	
0-1	6082	15952	243324	379	265737
2	3064	31000	390277	107	424448
3	148082	438427	233895	205	820609
4	333777	205268	58464	-	597509
5	59573	16551	3890	-	80014
6	820267	517129	60813	92	1398301
7	110314	34711	1861	-	146886
8-9	922143	462108	62004	-	1446255
10	911	235	979	205	2330
Total	2404213	1721381	1055507	988	5182089

Tableau 2.12 : Population active occupée âgée de 10 ans et plus selon le sexe, le diplôme, la profession principale et le milieu de résidence.

Rural Masculin

Profession principale	Diplôme				Ensemble
	Sans diplôme	Niveau moyen	Niveau supérieur	Non déclaré	
0-1	1084	640	4349	-	6073
2	262	1163	15463	-	16888
3	56946	33956	8015	-	98917
4	151706	44939	4618	-	201263
5	991582	77060	6866	-	1075508
6	266068	104758	5349	172	376347
7	978810	283551	7148	-	1269509
8-9	406616	119383	4355	-	530354
10	147	-	99	-	246
Total	2853221	665450	56262	172	3575105

Tableau 2.12 : Population active occupée âgée de 10 ans et plus selon le sexe, le diplôme, la profession principale et le milieu de résidence.

Rural Féminin

Profession principale	Diplôme			Ensemble
	Sans diplôme	Niveau moyen	Niveau supérieur	
0-1	-	241	975	1216
2	-	1219	5385	6604
3	5922	3073	2475	11470
4	8130	1402	163	9695
5	266256	2815	-	269071
6	48990	10830	756	60576
7	1319322	73232	1231	1393785
8-9	29992	4739	207	34938
10	-	-	-	-
Total	1678612	97551	11192	1787355

Tableau 2.12 : Population active occupée âgée de 10 ans et plus selon le sexe, le diplôme, la profession principale et le milieu de résidence.

Rural Les deux sexes

Profession principale	Diplôme				Ensemble
	Sans diplôme	Niveau moyen	Niveau supérieur	Non déclaré	
0-1	1084	881	5324	-	7289
2	262	2382	20848	-	23492
3	62868	37029	10490	-	110387
4	159836	46341	4781	-	210958
5	1257838	79875	6866	-	1344579
6	315058	115588	6105	172	436923
7	2298132	356783	8379	-	2663294
8-9	436608	124122	4562	-	565292
10	147	-	99	-	246
Total	4531833	763001	67454	172	5362460

Tableau 2.12 : Population active occupée âgée de 10 ans et plus selon le sexe, le diplôme, la profession principale et le milieu de résidence.

National Masculin

Profession principale	Diplôme				Ensemble
	Sans diplôme	Niveau moyen	Niveau supérieur	Non déclaré	
0-1	7166	15068	182706	379	205319
2	2378	23318	244512	-	270208
3	185148	364973	150589	70	700780
4	461660	243305	57644	-	762609
5	1040537	93399	10756	-	1144692
6	955963	531545	57266	264	1545038
7	1049776	313386	9009	-	1372171
8-9	1130648	521706	55401	-	1707755
10	1058	235	925	-	2218
Total	4834334	2106935	768808	713	7710790

Tableau 2.12 : Population active occupée âgée de 10 ans et plus selon le sexe, le diplôme, la profession principale et le milieu de résidence.

National Féminin

Profession principale	Diplôme				Ensemble
	Sans diplôme	Niveau moyen	Niveau supérieur	Non déclaré	
0-1	-	1765	65942	-	67707
2	948	10064	166613	107	177732
3	25802	110483	93796	135	230216
4	31953	8304	5601	-	45858
5	276874	3027	-	-	279901
6	179362	101172	9652	-	290186
7	1358670	78108	1231	-	1438009
8-9	228103	64524	11165	-	303792
10	-	-	153	205	358
Total	2101712	377447	354153	447	2833759

Tableau 2.12 : Population active occupée âgée de 10 ans et plus selon le sexe, le diplôme, la profession principale et le milieu de résidence.

National Les deux sexes

Profession principale	Diplôme				Ensemble
	Sans diplôme	Niveau moyen	Niveau supérieur	Non déclaré	
0-1	7166	16833	248648	379	273026
2	3326	33382	411125	107	447940
3	210950	475456	244385	205	930996
4	493613	251609	63245	-	808467
5	1317411	96426	10756	-	1424593
6	1135325	632717	66918	264	1835224
7	2408446	391494	10240	-	2810180
8-9	1358751	586230	66566	-	2011547
10	1058	235	1078	205	2576
Total	6936046	2484382	1122961	1160	10544549

Tableau 2.13: Population active occupée selon le sexe, le niveau scolaire, la profession principale et le milieu de résidence.

Urbain Masculin

Profession ⁶	Niveau scolaire							Ensemble
	Sans niveau	Coranique et préscolaire	Fondamental	Secondaire	Supérieur	Autre niveau	Non déclarés	
0-1	686	1053	8232	16284	172685	306	-	199246
2	249	451	11362	92506	148752	-	-	253320
3	23527	16339	242986	207933	108894	2184	-	601863
4	89959	46237	294237	84000	42292	4621	-	561346
5	23995	7519	25762	8272	3051	585	-	69184
6	181085	57825	748483	138793	33078	9335	92	1168691
7	25811	7138	60860	7253	1118	482	-	102662
8-9	223154	61047	707578	139745	37458	8432	100	1177514
10	250	-	753	143	826	-	-	1972
Total	568716	197609	2100253	694929	548154	25945	192	4135798

6 Signification des codes :

0 : Membres des corps législatifs, élus locaux, responsables hiérarchiques de la fonction publique, directeurs et cadres de direction d'entreprises.

1 : Cadres supérieurs et membres des professions libérales.

2 : Cadres moyens.

3 : Employés.

4 : Commerçants, intermédiaires commerciaux et financiers.

5 : Exploitants agricoles, pêcheurs, forestiers, chasseurs et travailleurs assimilés.

6 : Artisans et ouvriers qualifiés des métiers artisanaux (non compris les ouvriers de l'agriculture).

7 : Ouvriers et manœuvres agricoles et de la pêche (y compris les ouvriers qualifiés).

8 : Conducteurs d'installations et de machines et ouvriers de l'assemblage.

9 : Manœuvres non agricoles, manutentionnaires et travailleurs des petits métiers.

10: Personnes ne pouvant être classées selon la profession.

Tableau 2.13 : Population active occupée selon le sexe, le niveau scolaire, la profession principale et le milieu de résidence.

Urbain Féminin

Profession	Niveau scolaire						Ensemble
	Sans niveau	Coranique et préscolaire	Fondamental	Secondaire	Supérieur	Autre niveau	
0-1	-	-	162	3024	63305	-	66491
2	-	-	5553	52751	112824	-	171128
3	6811	164	50635	92227	67903	1006	218746
4	15763	343	10308	3415	4513	1821	36163
5	8449	-	1187	-	-	1194	10830
6	56212	614	130709	28665	6148	7262	229610
7	27722	376	12834	693	-	2599	44224
8-9	113887	1107	114195	20067	8635	10963	268854
10	-	-	-	-	358	-	358
Total	228844	2604	325583	200842	263686	24845	1046404

Tableau 2.13 : Population active occupée selon le sexe, le niveau scolaire, la profession principale et le milieu de résidence.

Urbain Les deux sexes

Profession	Niveau scolaire							Ensemble
	Sans niveau	Coranique et préscolaire	Fondamental	Secondaire	Supérieur	Autre niveau	Non déclarés	
0-1	686	1053	8394	19308	235990	306	-	265737
2	249	451	16915	145257	261576	-	-	424448
3	30338	16503	293621	300160	176797	3190	-	820609
4	105722	46580	304545	87415	46805	6442	-	597509
5	32444	7519	26949	8272	3051	1779	-	80014
6	237297	58439	879192	167458	39226	16597	92	1398301
7	53533	7514	73694	7946	1118	3081	-	146886
8-9	337041	62154	821773	159812	46093	19395	100	1446368
10	250	-	753	143	1184	-	-	2330
Total	797560	200213	2425836	895771	811840	50790	192	5182202

Tableau 2.13 : Population active occupée selon le sexe, le niveau scolaire, la profession principale et le milieu de résidence.

Rural Masculin

Profession	Niveau scolaire							Ensemble
	Sans niveau	Coranique et préscolaire	Fondamental	Secondaire	Supérieur	Autre niveau	Non déclarés	
0-1	-	519	800	874	3880	-	-	6073
2	64	99	935	7015	8775	-	-	16888
3	9735	20693	46742	13726	7616	405	-	98917
4	60661	22633	101270	10863	4065	1771	-	201263
5	624957	144512	273312	20993	4342	7325	67	1075508
6	82793	26927	239536	19355	3653	3911	172	376347
7	380528	76077	759558	42152	5282	8447	944	1272988
8-9	153227	56112	287705	24899	2847	5564	-	530354
10	147	-	-	-	99	-	-	246
Total	1312112	347572	1709858	139877	40559	27423	1183	3578584

Tableau 2.13 : Population active occupée selon le sexe, le niveau scolaire, la profession principale et le milieu de résidence.

Rural Féminin

Profession	Niveau scolaire						Ensemble
	Sans niveau	Coranique et préscolaire	Fondamental	Secondaire	Supérieur	Autre niveau	
0-1	-	-	-	241	975	-	1216
2	-	-	371	2934	3299	-	6604
3	4227	59	3196	1841	1903	244	11470
4	5775	120	2104	944	-	752	9695
5	235107	1043	14823	371	-	17727	269071
6	33060	564	20655	2491	536	3270	60576
7	1018883	7196	310447	5985	508	53931	1396950
8-9	20444	-	12698	603	98	1095	34938
10	-	-	-	-	-	-	-
Total	1317496	8982	364294	15410	7319	77019	1790520

Tableau 2.13 : Population active occupée selon le sexe, le niveau scolaire, la profession principale et le milieu de résidence.

Rural Les deux sexes

Profession	Niveau scolaire							Ensemble
	Sans niveau	Coranique et préscolaire	Fondamental	Secondaire	Supérieur	Autre niveau	Non déclarés	
0-1	-	519	800	1115	4855	-	-	7289
2	64	99	1306	9949	12074	-	-	23492
3	13962	20752	49938	15567	9519	649	-	110387
4	66436	22753	103374	11807	4065	2523	-	210958
5	860064	145555	288135	21364	4342	25052	67	1344579
6	115853	27491	260191	21846	4189	7181	172	436923
7	1399411	83273	1070005	48137	5790	62378	944	2669938
8-9	173671	56112	300403	25502	2945	6659	-	565292
10	147	-	-	-	99	-	-	246
Total	2629608	356554	2074152	155287	47878	104442	1183	5369104

Tableau 2.13 : Population active occupée selon le sexe, le niveau scolaire, la profession principale et le milieu de résidence.

National Masculin

Profession	Niveau scolaire							Ensemble
	Sans niveau	Coranique et préscolaire	Fondamental	Secondaire	Supérieur	Autre niveau	Non déclarés	
0-1	686	1572	9032	17158	176565	306	-	205319
2	313	550	12297	99521	157527	-	-	270208
3	33262	37032	289728	221659	116510	2589	-	700780
4	150620	68870	395507	94863	46357	6392	-	762609
5	648952	152031	299074	29265	7393	7910	67	1144692
6	263878	84752	988019	158148	36731	13246	264	1545038
7	406339	83215	820418	49405	6400	8929	944	1375650
8-9	376381	117159	995283	164644	40305	13996	100	1707868
10	397	-	753	143	925	-	-	2218
Total	1880828	545181	3810111	834806	588713	53368	1375	7714382

Tableau 2.13 : Population active occupée selon le sexe, le niveau scolaire, la profession principale et le milieu de résidence.

National Féminin

Profession	Niveau scolaire						Ensemble
	Sans niveau	Coranique et préscolaire	Fondamental	Secondaire	Supérieur	Autre niveau	
0-1	-	-	162	3265	64280	-	67707
2	-	-	5924	55685	116123	-	177732
3	11038	223	53831	94068	69806	1250	230216
4	21538	463	12412	4359	4513	2573	45858
5	243556	1043	16010	371	-	18921	279901
6	89272	1178	151364	31156	6684	10532	290186
7	1046605	7572	323281	6678	508	56530	1441174
8-9	134331	1107	126893	20670	8733	12058	303792
10	-	-	-	-	358	-	358
Total	1546340	11586	689877	216252	271005	101864	2836924

Tableau 2.13 : Population active occupée selon le sexe, le niveau scolaire, la profession principale et le milieu de résidence.

National Les deux sexes

Profession	Niveau scolaire							Ensemble
	Sans niveau	Coranique et préscolaire	Fondamental	Secondaire	Supérieur	Autre niveau	Non déclarés	
0-1	686	1572	9194	20423	240845	306	-	273026
2	313	550	18221	155206	273650	-	-	447940
3	44300	37255	343559	315727	186316	3839	-	930996
4	172158	69333	407919	99222	50870	8965	-	808467
5	892508	153074	315084	29636	7393	26831	67	1424593
6	353150	85930	1139383	189304	43415	23778	264	1835224
7	1452944	90787	1143699	56083	6908	65459	944	2816824
8-9	510712	118266	1122176	185314	49038	26054	100	2011660
10	397	-	753	143	1283	-	-	2576
Total	3427168	556767	4499988	1051058	859718	155232	1375	10551306

Tableau 2.14: Population active occupée selon le sexe, le secteur d'activité, la profession principale et le milieu de résidence.

Urbain Masculin

Profession ⁶	Branche d'activité économique				
	Agriculture forêt et pêche	Industrie , bâtiment et travaux publics	Services	Activités mal désignées	Ensemble
0-1	898	35452	162227	669	199246
2	2393	34100	216715	112	253320
3	4380	61219	534201	2063	601863
4	-	1968	558708	670	561346
5	69184	-	-	-	69184
6	1855	822291	343489	1056	1168691
7	102523	57	82	-	102662
8-9	10048	406193	758929	2344	1177514
10	-	130	547	1295	1972
Total	191281	1361410	2574898	8209	4135798

6 Signification des codes :

0 : Membres des corps législatifs, élus locaux, responsables hiérarchiques de la fonction publique, directeurs et cadres de direction d'entreprises.

1 : Cadres supérieurs et membres des professions libérales.

2 : Cadres moyens.

3 : Employés.

4 : Commerçants, intermédiaires commerciaux et financiers.

5 : Exploitants agricoles, pêcheurs, forestiers, chasseurs et travailleurs assimilés.

6 : Artisans et ouvriers qualifiés des métiers artisanaux (non compris les ouvriers de l'agriculture).

7 : Ouvriers et manœuvres agricoles et de la pêche (y compris les ouvriers qualifiés).

8 : Conducteurs d'installations et de machines et ouvriers de l'assemblage.

9 : Manœuvres non agricoles, manutentionnaires et travailleurs des petits métiers.

10: Personnes ne pouvant être classées selon la profession.

Tableau 2.14 : Population active occupée selon le sexe, le secteur d'activité, la profession principale et le milieu de résidence.

Urbain Féminin

Profession	Branche d'activité économique				Ensemble
	Agriculture forêt et pêche	Industrie , bâtiment et travaux publics	Services	Activités mal désignées	
0-1	-	6621	59319	551	66491
2	958	15975	153699	496	171128
3	532	25985	191422	807	218746
4	-	1375	34788	-	36163
5	10830	-	-	-	10830
6	-	186020	43467	123	229610
7	44224	-	-	-	44224
8-9	3802	85180	179312	560	268854
10	-	-	358	-	358
Total	60346	321156	662365	2537	1046404

Tableau 2.14 : Population active occupée selon le sexe, le secteur d'activité, la profession principale et le milieu de résidence.

Urbain Les deux sexes

Profession	Branche d'activité économique				Ensemble
	Agriculture forêt et pêche	Industrie , bâtiment et travaux publics	Services	Activités mal désignées	
0-1	898	42073	221546	1220	265737
2	3351	50075	370414	608	424448
3	4912	87204	725623	2870	820609
4	-	3343	593496	670	597509
5	80014	-	-	-	80014
6	1855	1008311	386956	1179	1398301
7	146747	57	82	-	146886
8-9	13850	491373	938241	2904	1446368
10	-	130	905	1295	2330
Total	251627	1682566	3237263	10746	5182202

Tableau 2.14 : Population active occupée selon le sexe, le secteur d'activité, la profession principale et le milieu de résidence.

Rural Masculin

Profession	Branche d'activité économique				Ensemble
	Agriculture forêt et pêche	Industrie , bâtiment et travaux publics	Services	Activités mal désignées	
0-1	79	1336	4658	-	6073
2	459	839	15590	-	16888
3	10848	5474	82394	201	98917
4	-	139	201008	116	201263
5	1075508	-	-	-	1075508
6	1461	277211	96910	765	376347
7	1272717	-	271	-	1272988
8-9	32860	265551	229837	2106	530354
10	-	-	99	147	246
Total	2393932	550550	630767	3335	3578584

Tableau 2.14 : Population active occupée selon le sexe, le secteur d'activité, la profession principale et le milieu de résidence.

Rural Féminin

Profession	Branche d'activité économique				Ensemble
	Agriculture forêt et pêche	Industrie , bâtiment et travaux publics	Services	Activités mal désignées	
0-1	-	-	1216	-	1216
2	-	381	6223	-	6604
3	1975	1240	8255	-	11470
4	-	-	9695	-	9695
5	269071	-	-	-	269071
6	-	56208	4368	-	60576
7	1396871	-	79	-	1396950
8-9	1058	15355	18431	94	34938
10	-	-	-	-	-
Total	1668975	73184	48267	94	1790520

Tableau 2.14 : Population active occupée selon le sexe, le secteur d'activité, la profession principale et le milieu de résidence.

Rural Les deux sexes

Profession	Branche d'activité économique				Ensemble
	Agriculture forêt et pêche	Industrie , bâtiment et travaux publics	Services	Activités mal désignées	
0-1	79	1336	5874	-	7289
2	459	1220	21813	-	23492
3	12823	6714	90649	201	110387
4	-	139	210703	116	210958
5	1344579	-	-	-	1344579
6	1461	333419	101278	765	436923
7	2669588	-	350	-	2669938
8-9	33918	280906	248268	2200	565292
10	-	-	99	147	246
Total	4062907	623734	679034	3429	5369104

Tableau 2.14 : Population active occupée selon le sexe, le secteur d'activité, la profession principale et le milieu de résidence.

National Masculin

Profession	Branche d'activité économique				Ensemble
	Agriculture forêt et pêche	Industrie , bâtiment et travaux publics	Services	Activités mal désignées	
0-1	977	36788	166885	669	205319
2	2852	34939	232305	112	270208
3	15228	66693	616595	2264	700780
4	-	2107	759716	786	762609
5	1144692	-	-	-	1144692
6	3316	1099502	440399	1821	1545038
7	1375240	57	353	-	1375650
8-9	42908	671744	988766	4450	1707868
10	-	130	646	1442	2218
Total	2585213	1911960	3205665	11544	7714382

Tableau 2.14 : Population active occupée selon le sexe, le secteur d'activité, la profession principale et le milieu de résidence.

National Féminin

Profession	Branche d'activité économique				Ensemble
	Agriculture forêt et pêche	Industrie , bâtiment et travaux publics	Services	Activités mal désignées	
0-1	-	6621	60535	551	67707
2	958	16356	159922	496	177732
3	2507	27225	199677	807	230216
4	-	1375	44483	-	45858
5	279901	-	-	-	279901
6	-	242228	47835	123	290186
7	1441095	-	79	-	1441174
8-9	4860	100535	197743	654	303792
10	-	-	358	-	358
Total	1729321	394340	710632	2631	2836924

Tableau 2.14 : Population active occupée selon le sexe, le secteur d'activité, la profession principale et le milieu de résidence.

National Les deux sexes

Profession	Branche d'activité économique				Ensemble
	Agriculture forêt et pêche	Industrie , bâtiment et travaux publics	Services	Activités mal désignées	
0-1	977	43409	227420	1220	273026
2	3810	51295	392227	608	447940
3	17735	93918	816272	3071	930996
4	-	3482	804199	786	808467
5	1424593	-	-	-	1424593
6	3316	1341730	488234	1944	1835224
7	2816335	57	432	-	2816824
8-9	47768	772279	1186509	5104	2011660
10	-	130	1004	1442	2576
Total	4314534	2306300	3916297	14175	10551306

Tableau 2.15: Population active occupée selon le sexe, la durée hebdomadaire effective de travail, le secteur d'emploi et le milieu de résidence.

Urbain

Durée (en heures) hebdomadaire effective de travail	Secteur d'emploi			
	Secteur public	Secteur privé	Autres	Ensemble
Masculin				
0 à 8	34458	71664	768	106890
9 à 15	8257	11620	-	19877
16 à 24	44658	30026	984	75668
25 à 31	39536	44459	373	84368
32 à 40	282745	309055	4693	596493
41 à 47	42543	314859	570	357972
48 à 56	105310	1558005	6795	1670110
57 et plus	34665	1173077	13371	1221113
Non déclaré	1513	1496	298	3307
Total	593685	3514261	27852	4135798
Féminin				
0 à 8	19449	25742	3019	48210
9 à 15	3295	8427	1275	12997
16 à 24	27135	22134	3933	53202
25 à 31	31515	42554	3004	77073
32 à 40	106270	141503	17686	265459
41 à 47	8239	131437	6065	145741
48 à 56	15111	303009	25703	343823
57 et plus	1539	81044	16704	99287
Non déclaré	-	612	-	612
Total	212553	756462	77389	1046404
Les deux sexes				
0 à 8	53907	97406	3787	155100
9 à 15	11552	20047	1275	32874
16 à 24	71793	52160	4917	128870
25 à 31	71051	87013	3377	161441
32 à 40	389015	450558	22379	861952
41 à 47	50782	446296	6635	503713
48 à 56	120421	1861014	32498	2013933
57 et plus	36204	1254121	30075	1320400
Non déclaré	1513	2108	298	3919
Total	806238	4270723	105241	5182202

Tableau 2.15 : Population active occupée selon, le sexe, la durée hebdomadaire effective de travail et le secteur d'emploi, le milieu de résidence.

Rural

Durée (en heures) hebdomadaire effective de travail	Secteur d'emploi			Ensemble
	Secteur public	Secteur privé	Autres	
Masculin				
0 à 8	3415	171069	416	174900
9 à 15	836	46898	1046	48780
16 à 24	2682	119953	1630	124265
25 à 31	8195	138889	1158	148242
32 à 40	27751	429932	6356	464039
41 à 47	3621	361973	3193	368787
48 à 56	13681	1307673	3492	1324846
57 et plus	12579	906094	4547	923220
Non déclaré	104	1401	-	1505
Total	72864	3483882	21838	3578584
Féminin				
0 à 8	724	49669	467	50860
9 à 15	135	173534	-	173669
16 à 24	448	350925	386	351759
25 à 31	2819	374294	346	377459
32 à 40	3619	423355	613	427587
41 à 47	461	185445	1127	187033
48 à 56	569	171299	2976	174844
57 et plus	472	46205	632	47309
Total	9247	1774726	6547	1790520
Les deux sexes				
0 à 8	4139	220738	883	225760
9 à 15	971	220432	1046	222449
16 à 24	3130	470878	2016	476024
25 à 31	11014	513183	1504	525701
32 à 40	31370	853287	6969	891626
41 à 47	4082	547418	4320	555820
48 à 56	14250	1478972	6468	1499690
57 et plus	13051	952299	5179	970529
Non déclaré	104	1401	-	1505
Total	82111	5258608	28385	5369104

Tableau 2.15 : Population active occupée selon le sexe, la durée hebdomadaire effective de travail et le secteur d'emploi le milieu de résidence.

National

Durée (en heures) hebdomadaire effective de travail	Secteur d'emploi			
	Secteur public	Secteur privé	Autres	Ensemble
Masculin				
0 à 8	37873	242733	1184	281790
9 à 15	9093	58518	1046	68657
16 à 24	47340	149979	2614	199933
25 à 31	47731	183348	1531	232610
32 à 40	310496	738987	11049	1060532
41 à 47	46164	676832	3763	726759
48 à 56	118991	2865678	10287	2994956
57 et plus	47244	2079171	17918	2144333
Non déclaré	1617	2897	298	4812
Total	666549	6998143	49690	7714382
Féminin				
0 à 8	20173	75411	3486	99070
9 à 15	3430	181961	1275	186666
16 à 24	27583	373059	4319	404961
25 à 31	34334	416848	3350	454532
32 à 40	109889	564858	18299	693046
41 à 47	8700	316882	7192	332774
48 à 56	15680	474308	28679	518667
57 et plus	2011	127249	17336	146596
Non déclaré	-	612	-	612
Total	221800	2531188	83936	2836924
Les deux sexes				
0 à 8	58046	318144	4670	380860
9 à 15	12523	240479	2321	255323
16 à 24	74923	523038	6933	604894
25 à 31	82065	600196	4881	687142
32 à 40	420385	1303845	29348	1753578
41 à 47	54864	993714	10955	1059533
48 à 56	134671	3339986	38966	3513623
57 et plus	49255	2206420	35254	2290929
Non déclaré	1617	3509	298	5424
Total	888349	9529331	133626	10551306

Tableau 2.16: Population active occupée selon le sexe, la durée hebdomadaire effective de travail, le secteur d'activité et le milieu de résidence.

Urbain

Durée (en heures) hebdomadaire effective de travail	Branche d'activité économique				
	Agriculture forêt et pêche	Industrie , bâtiment et travaux publics	Services	Activités mal désignées	Ensemble
Masculin					
0 à 8	17368	33636	55886	-	106890
9 à 15	2111	2661	15105	-	19877
16 à 24	5593	11372	58703	-	75668
25 à 31	6936	17548	59811	73	84368
32 à 40	20441	119825	454394	1833	596493
41 à 47	16693	143591	196150	1538	357972
48 à 56	72610	745270	848989	3241	1670110
57 et plus	49257	287042	883588	1226	1221113
Non déclaré	272	465	2272	298	3307
Total	191281	1361410	2574898	8209	4135798
Féminin					
0 à 8	2550	7932	37653	75	48210
9 à 15	1552	3677	7628	140	12997
16 à 24	8313	6190	38699	-	53202
25 à 31	12365	15299	49409	-	77073
32 à 40	10810	43655	209919	1075	265459
41 à 47	4483	65316	75602	340	145741
48 à 56	17113	156195	169608	907	343823
57 et plus	3064	22819	73404	-	99287
Non déclaré	96	73	443	-	612
Total	60346	321156	662365	2537	1046404
Les deux sexes					
0 à 8	19918	41568	93539	75	155100
9 à 15	3663	6338	22733	140	32874
16 à 24	13906	17562	97402	-	128870
25 à 31	19301	32847	109220	73	161441
32 à 40	31251	163480	664313	2908	861952
41 à 47	21176	208907	271752	1878	503713
48 à 56	89723	901465	1018597	4148	2013933
57 et plus	52321	309861	956992	1226	1320400
Non déclaré	368	538	2715	298	3919
Total	251627	1682566	3237263	10746	5182202

Tableau 2.16: Population active occupée selon le sexe, la durée hebdomadaire effective de travail, le secteur d'activité et le milieu de résidence.

Rural

Durée (en heures) hebdomadaire effective de travail	Branche d'activité économique				Ensemble
	Agriculture forêt et pêche	Industrie , bâtiment et travaux publics	Services	Activités mal désignées	
Masculin					
0 à 8	141154	21280	12375	91	174900
9 à 15	39155	3073	6552	-	48780
16 à 24	99010	11261	13994	-	124265
25 à 31	110796	16154	21292	-	148242
32 à 40	315369	56167	92245	258	464039
41 à 47	301464	28842	38129	352	368787
48 à 56	873024	276528	173386	1908	1324846
57 et plus	513898	136604	271992	726	923220
Non déclaré	62	641	802	-	1505
Total	2393932	550550	630767	3335	3578584
Féminin					
0 à 8	44279	3586	2995	-	50860
9 à 15	171245	816	1608	-	173669
16 à 24	346334	2786	2639	-	351759
25 à 31	361036	11367	5056	-	377459
32 à 40	397982	18429	11176	-	427587
41 à 47	166693	15832	4508	-	187033
48 à 56	146007	16820	12017	-	174844
57 et plus	35399	3548	8268	94	47309
Non déclaré	-	-	-	-	-
Total	1668975	73184	48267	94	1790520
Les deux sexes					
0 à 8	185433	24866	15370	91	225760
9 à 15	210400	3889	8160	-	222449
16 à 24	445344	14047	16633	-	476024
25 à 31	471832	27521	26348	-	525701
32 à 40	713351	74596	103421	258	891626
41 à 47	468157	44674	42637	352	555820
48 à 56	1019031	293348	185403	1908	1499690
57 et plus	549297	140152	280260	820	970529
Non déclaré	62	641	802	-	1505
Total	4062907	623734	679034	3429	5369104

Tableau 2.16: Population active occupée selon le sexe, la durée hebdomadaire effective de travail, le secteur d'activité et le milieu de résidence.

National

Durée (en heures) hebdomadaire effective de travail	Branche d'activité économique				Ensemble
	Agriculture forêt et pêche	Industrie , bâtiment et travaux publics	Services	Activités mal désignées	
Masculin					
0 à 8	158522	54916	68261	91	281790
9 à 15	41266	5734	21657	-	68657
16 à 24	104603	22633	72697	-	199933
25 à 31	117732	33702	81103	73	232610
32 à 40	335810	175992	546639	2091	1060532
41 à 47	318157	172433	234279	1890	726759
48 à 56	945634	1021798	1022375	5149	2994956
57 et plus	563155	423646	1155580	1952	2144333
Non déclaré	334	1106	3074	298	4812
Total	2585213	1911960	3205665	11544	7714382
Féminin					
0 à 8	46829	11518	40648	75	99070
9 à 15	172797	4493	9236	140	186666
16 à 24	354647	8976	41338	-	404961
25 à 31	373401	26666	54465	-	454532
32 à 40	408792	62084	221095	1075	693046
41 à 47	171176	81148	80110	340	332774
48 à 56	163120	173015	181625	907	518667
57 et plus	38463	26367	81672	94	146596
Non déclaré	96	73	443	-	612
Total	1729321	394340	710632	2631	2836924
Les deux sexes					
0 à 8	205351	66434	108909	166	380860
9 à 15	214063	10227	30893	140	255323
16 à 24	459250	31609	114035	-	604894
25 à 31	491133	60368	135568	73	687142
32 à 40	744602	238076	767734	3166	1753578
41 à 47	489333	253581	314389	2230	1059533
48 à 56	1108754	1194813	1204000	6056	3513623
57 et plus	601618	450013	1237252	2046	2290929
Non déclaré	430	1179	3517	298	5424
Total	4314534	2306300	3916297	14175	10551306

Tableau 2.17: Population active occupée selon le sexe, l'affiliation ou non à un système de couverture médicale et le milieu de résidence.

Milieu de résidence et l'affiliation ou non à un système de couverture médicale		Sexe		
		Masculin	Féminin	Ensemble
Urbain	Affiliation	1202294	459871	1662165
	Non-affiliation	2913419	580214	3493633
	Non déclaré	20085	6319	26404
	Total	4135798	1046404	5182202
Rural	Affiliation	191907	30377	222284
	Non-affiliation	3381456	1759673	5141129
	Non déclaré	5221	470	5691
	Total	3578584	1790520	5369104
National	Affiliation	1394201	490248	1884449
	Non-affiliation	6294875	2339887	8634762
	Non déclaré	25306	6789	32095
	Total	7714382	2836924	10551306

Tableau 2.18: Les salariés selon le type de contrat de travail, le secteur d'activité et le milieu de résidence.

Milieu de résidence et type de contrat		Branche d'activité économique				
		Agriculture forêt et pêche	Industrie , bâtiment et travaux publics	Services	Activités mal désignées	Ensemble
Urbain	Ecrit et à durée limitée	4127	83365	114164	1649	203305
	Ecrit et à durée non limitée	5505	192026	845820	2652	1046003
	Verbal	4624	41973	70231	201	117029
	Sans de contrat	112521	884387	943663	2712	1943283
	Non déclaré	2783	20347	17129	1025	41284
	Total	129560	1222098	1991007	8239	3350904
	Rural	Ecrit et à durée limitée	5039	13504	10551	-
Ecrit et à durée non limitée		12356	12452	65250	79	90137
Verbal		7419	11136	12494	235	31284
Sans de contrat		480216	432856	191178	1871	1106121
Non déclaré		1313	1559	1763	-	4635
Total		506343	471507	281236	2185	1261271
National		Ecrit et à durée limitée	9166	96869	124715	1649
	Ecrit et à durée non limitée	17861	204478	911070	2731	1136140
	Verbal	12043	53109	82725	436	148313
	Sans de contrat	592737	1317243	1134841	4583	3049404
	Non déclaré	4096	21906	18892	1025	45919
	Total	635903	1693605	2272243	10424	4612175

Tableau 2.19: Les salariés selon le type de contrat de travail, le secteur d'emploi et le milieu de résidence.

Milieu de résidence et type de contrat	Secteur d'emploi						Ensemble
	Administration et collectivités locales	Entreprises publiques ou semi-publiques	Entreprises privées	Ménages	Autres secteurs	Non déclaré	
Urbain							
Ecrit et à durée limitée	31227	6231	164955	203	689	-	203305
Ecrit et à durée non limitée	629267	63746	349005	438	3353	194	1046003
Verbal	18657	660	95023	2063	626	-	117029
Sans de contrat	44464	7577	1796878	86613	7509	242	1943283
Non déclaré	2025	1360	37393	-	239	267	41284
Total	725640	79574	2443254	89317	12416	703	3350904
Rural							
Ecrit et à durée limitée	2368	569	24801	170	1186	-	29094
Ecrit et à durée non limitée	58135	1655	30053	94	200	-	90137
Verbal	2911	-	26033	175	2165	-	31284
Sans de contrat	13765	1574	1068317	9229	13236	-	1106121
Non déclaré	346	365	3801	-	-	123	4635
Total	77525	4163	1153005	9668	16787	123	1261271
National							
Ecrit et à durée limitée	33595	6800	189756	373	1875	-	232399
Ecrit et à durée non limitée	687402	65401	379058	532	3553	194	1136140
Verbal	21568	660	121056	2238	2791	-	148313
Sans de contrat	58229	9151	2865195	95842	20745	242	3049404
Non déclaré	2371	1725	41194	-	239	390	45919
Total	803165	83737	3596259	98985	29203	826	4612175

Tableau 2.20: Les salariés à la recherche d'un autre emploi selon le sexe, l'affiliation à un organisme de couverture médicale et le milieu de résidence.

	Urbain			Rural			National		
	Masc.	Fém.	Ens.	Masc.	Fém.	Ens.	Masc.	Fém.	Ens.
Affilié	36044	14076	50120	12208	3552	15760	48252	17628	65880
Non affilié	264375	63914	328289	231429	11944	243373	495804	75858	571662
Non déclaré	1094	93	1187	973	0	973	2067	93	2160
Total	301513	78083	379596	244610	15496	260106	546123	93579	639702

Tableau 2.21 : Les salariés à la recherche d'un autre emploi selon le sexe, la nature du contrat de travail et le milieu de résidence .

	Urbain			Rural			National		
	Masc.	Fém.	Ens.	Masc.	Fém.	Ens.	Masc.	Fém.	Ens.
Écrit et à durée limitée	20379	9191	29570	2832	494	3326	23211	9685	32896
Écrit et à durée non limitée	11587	4095	15682	1094	258	1352	12681	4353	17034
Verbal	17899	5232	23131	12040	749	12789	29939	5981	35920
Sans contrat	251129	59203	310332	228644	13995	242639	479773	73198	552971
Non déclaré	519	362	881	0	0	0	519	362	881
Total	301513	78083	379596	244610	15496	260106	546123	93579	639702

Tableau 2.22: Population désirant changer de travail selon le sexe, les raisons du désir de changer, le secteur d'activité et le milieu de résidence.

Urbain

Sexe et raisons du désir de changer de travail ⁸	Branche d'activité économique				Ensemble
	Agriculture forêt et pêche	Industrie , bâtiment et travaux publics	Services	Activités mal désignées	
Masculin					
1	2605	8677	12985	-	24267
2	3197	25337	59621	1188	89343
3	27884	168017	232109	-	428010
4	173	2053	5737	-	7963
5	2502	10771	18742	103	32118
6	4174	38484	32208	-	74866
Total	40535	253339	361402	1291	656567
Féminin					
1	300	2038	2479	-	4817
2	253	4720	19771	91	24835
3	4126	20950	58692	-	83768
4	344	571	1535	-	2450
5	464	1206	3701	140	5511
6	638	1104	8534	-	10276
Total	6125	30589	94712	231	131657
Les deux sexes					
1	2905	10715	15464	-	29084
2	3450	30057	79392	1279	114178
3	32010	188967	290801	-	511778
4	517	2624	7272	-	10413
5	2966	11977	22443	243	37629
6	4812	39588	40742	-	85142
Total	46660	283928	456114	1522	788224

⁸ **Raisons du désir de changer de travail :**

- . 1 : Risque de perte de l'emploi actuelle.
- . 2 : Recherche d'un emploi conforme aux qualifications et à la formation.
- . 3 : Recherche d'un emploi plus rémunérateur.
- . 4 : Recherche d'un emploi approprié pour des raisons sanitaires.
- . 5 : Avoir un emploi dans des conditions plus favorables.
- . 6 : Autres raisons.
- . 9 : Non déclarés.

Tableau 2.22 : Population désirant changer de travail selon, le sexe, les raisons du désir de changer et le secteur d'activité le milieu de résidence.

Rural

Sexe et raisons du désir de changer de travail	Branche d'activité économique				Ensemble
	Agriculture forêt et pêche	Industrie , bâtiment et travaux publics	Services	Activités mal désignées	
Masculin					
1	3865	5327	3506	-	12698
2	38691	6084	8279	189	53243
3	498308	97374	75260	-	670942
4	2637	321	1496	-	4454
5	16746	6919	5986	179	29830
6	53830	27102	8341	116	89389
Non déclaré	193	-	-	-	193
Total	614270	143127	102868	484	860749
Féminin					
1	-	109	507	-	616
2	1531	1444	1549	-	4524
3	25004	6438	4971	-	36413
4	786	280	-	-	1066
5	2647	-	188	-	2835
6	3868	191	500	-	4559
Non déclaré	-	-	-	-	-
Total	33836	8462	7715	-	50013
Les deux sexes					
1	3865	5436	4013	-	13314
2	40222	7528	9828	189	57767
3	523312	103812	80231	-	707355
4	3423	601	1496	-	5520
5	19393	6919	6174	179	32665
6	57698	27293	8841	116	93948
Non déclaré	193	-	-	-	193
Total	648106	151589	110583	484	910762

Tableau 2.22 : Population désirant changer de travail selon, le sexe, les raisons du désir de changer et le secteur d'activité le milieu de résidence.

National

Sexe et raisons du désir de changer de travail	Branche d'activité économique				Ensemble
	Agriculture forêt et pêche	Industrie , bâtiment et travaux publics	Services	Activités mal désignées	
Masculin					
1	6470	14004	16491	-	36965
2	41888	31421	67900	1377	142586
3	526192	265391	307369	-	1098952
4	2810	2374	7233	-	12417
5	19248	17690	24728	282	61948
6	58004	65586	40549	116	164255
Non déclaré	193	-	-	-	193
Total	654805	396466	464270	1775	1517316
Féminin					
1	300	2147	2986	-	5433
2	1784	6164	21320	91	29359
3	29130	27388	63663	-	120181
4	1130	851	1535	-	3516
5	3111	1206	3889	140	8346
6	4506	1295	9034	-	14835
Non déclaré	-	-	-	-	-
Total	39961	39051	102427	231	181670
Les deux sexes					
1	6770	16151	19477	-	42398
2	43672	37585	89220	1468	171945
3	555322	292779	371032	-	1219133
4	3940	3225	8768	-	15933
5	22359	18896	28617	422	70294
6	62510	66881	49583	116	179090
Non déclaré	193	-	-	-	193
Total	694766	435517	566697	2006	1698986

Tableau 2.23: Population active occupée âgée de 15 ans et plus à la recherche d'un autre emploi selon l'âge, le sexe et le milieu de résidence.

Age (en ans)	Milieu de résidence								
	Urbain			Rural			National		
	Masculin	Féminin	Ensemble	Masculin	Féminin	Ensemble	Masculin	Féminin	Ensemble
15-24	86607	18351	104958	222586	5706	228292	309193	24057	333250
25-34	189705	38656	228361	211409	11294	222703	401114	49950	451064
35-44	117894	21199	139093	113575	4084	117659	231469	25283	256752
45-59	55448	9716	65164	48526	2797	51323	103974	12513	116487
60 ans et plus	3424	578	4002	3711	236	3947	7135	814	7949
Total	453078	88500	541578	599807	24117	623924	1052885	112617	1165502

Tableau 2.24: Population active occupée à la recherche d'un autre emploi selon le sexe, la profession principale, le statut dans la profession principale et le milieu de résidence.

Urbain

Sexe et profession principale ⁹		Statut professionnel			
		Salariés	Indépendants	Autres	Ensemble
Masculin	0-1	3448	119	451	4018
	2	9292	1031	1456	11779
	3	46635	-	4234	50869
	4	4943	33659	6845	45447
	5	-	3061	754	3815
	6	69820	32672	12101	114593
	7	15278	-	3202	18480
	8-9	151947	41667	10770	204384
	10	150	-	-	150
	Total	301513	112209	39813	453535
Féminin	0-1	1040	-	101	1141
	2	10956	306	1017	12279
	3	25221	-	244	25465
	4	1904	916	75	2895
	5	-	-	-	-
	6	8636	3351	1609	13596
	7	2796	-	99	2895
	8-9	27530	1811	888	30229
	10	-	-	-	-
	Total	78083	6384	4033	88500
Les deux sexes	0-1	4488	119	552	5159
	2	20248	1337	2473	24058
	3	71856	-	4478	76334
	4	6847	34575	6920	48342
	5	-	3061	754	3815
	6	78456	36023	13710	128189
	7	18074	-	3301	21375
	8-9	179477	43478	11658	234613
	10	150	-	-	150
	Total	379596	118593	43846	542035

⁹ *Signification des codes :*

- 0 : Membres des corps législatifs, élus locaux, responsables hiérarchiques de la fonction publique, directeurs et cadres de direction d'entreprises.
1 : Cadres supérieurs et membres des professions libérales.
2 : Cadres moyens.
3 : Employés.
4 : Commerçants, intermédiaires commerciaux et financiers.
5 : Exploitants agricoles, pêcheurs, forestiers, chasseurs et travailleurs assimilés.
6 : Artisans et ouvriers qualifiés des métiers artisanaux (non compris les ouvriers de l'agriculture).
7 : Ouvriers et manœuvres agricoles et de la pêche (y compris les ouvriers qualifiés).
8 : Conducteurs d'installations et de machines et ouvriers de l'assemblage.
9 : Manœuvres non agricoles, manutentionnaires et travailleurs des petits métiers.
10 : Personnes ne pouvant être classées selon la profession.

Tableau 2.24 : Population active occupée à la recherche d'un autre emploi selon le sexe, la profession principale et le statut dans la profession principale le milieu de résidence.

Rural

Sexe et profession principale		Statut professionnel			
		Salariés	Indépendants	Autres	Ensemble
Masculin	0-1	-	-	-	-
	2	624	-	-	624
	3	7609	-	1438	9047
	4	2083	13767	3146	18996
	5	-	94442	2345	96787
	6	26191	15178	3710	45079
	7	120632	-	208643	329275
	8-9	87471	10646	5025	103142
	10	-	-	-	-
	Total	244610	134033	224307	602950
Féminin	0-1	-	-	-	-
	2	908	-	-	908
	3	2079	-	-	2079
	4	-	-	-	-
	5	-	492	-	492
	6	2069	1940	529	4538
	7	7911	-	5664	13575
	8-9	2529	73	131	2733
	10	-	-	-	-
	Total	15496	2505	6324	24325
Les deux sexes	0-1	-	-	-	-
	2	1532	-	-	1532
	3	9688	-	1438	11126
	4	2083	13767	3146	18996
	5	-	94934	2345	97279
	6	28260	17118	4239	49617
	7	128543	-	214307	342850
	8-9	90000	10719	5156	105875
	10	-	-	-	-
	Total	260106	136538	230631	627275

Tableau 2.24 : Population active occupée à la recherche d'un autre emploi selon le sexe, la profession principale et le statut dans la profession principale le milieu de résidence.

National

Sexe et profession principale		Statut professionnel			
		Salariés	Indépendants	Autres	Ensemble
Masculin	0-1	3448	119	451	4018
	2	9916	1031	1456	12403
	3	54244	-	5672	59916
	4	7026	47426	9991	64443
	5	-	97503	3099	100602
	6	96011	47850	15811	159672
	7	135910	-	211845	347755
	8-9	239418	52313	15795	307526
	10	150	-	-	150
	Total	546123	246242	264120	1056485
Féminin	0-1	1040	-	101	1141
	2	11864	306	1017	13187
	3	27300	-	244	27544
	4	1904	916	75	2895
	5	-	492	-	492
	6	10705	5291	2138	18134
	7	10707	-	5763	16470
	8-9	30059	1884	1019	32962
	10	-	-	-	-
	Total	93579	8889	10357	112825
Les deux sexes	0-1	4488	119	552	5159
	2	21780	1337	2473	25590
	3	81544	-	5916	87460
	4	8930	48342	10066	67338
	5	-	97995	3099	101094
	6	106716	53141	17949	177806
	7	146617	-	217608	364225
	8-9	269477	54197	16814	340488
	10	150	-	-	150
	Total	639702	255131	274477	1169310

Tableau 2.25: Population active occupée selon le milieu de résidence le sexe, le statut professionnel, la recherche à exercer plus d'heures de travail et le milieu de résidence.

Urbain

Sexe et statut professionnel	La recherche à exercer plus d'heures de travail ¹⁰					Ensemble
	1	2	3	4	Non déclaré	
Masculin						
Salariés	43400	82530	48301	2329519	7409	2511159
pour propre compte	24323	59562	22864	1309860	4282	1420891
Autres statuts	7259	6368	5112	184653	-	203392
Non déclaré	-	-	-	-	356	356
Total	74982	148460	76277	3824032	12047	4135798
Féminin						
Salariés	14144	25082	4052	795760	707	839745
pour propre compte	1917	12354	740	135422	88	150521
Autres statuts	452	2149	260	52971	118	55950
Non déclaré	-	-	-	-	188	188
Total	16513	39585	5052	984153	1101	1046404
Les deux sexes						
Salariés	57544	107612	52353	3125279	8116	3350904
pour propre compte	26240	71916	23604	1445282	4370	1571412
Autres statuts	7711	8517	5372	237624	118	259342
Non déclaré	-	-	-	-	544	544
Total	91495	188045	81329	4808185	13148	5182202

¹⁰ *Signification des codes :*

1 : En remplaçant l'emploi actuel par un ou plusieurs emplois donnant une possibilité de travailler plus d'heures.

2 : Dans d'autre emploi secondaire.

3 : Dans n'importe quel emploi.

4 : Non intéressé par l'exercice de plus d'heures de travail.

Tableau 2.25 : Population active occupée selon le milieu de résidence le sexe, le statut professionnel, la recherche à exercer plus d'heures de travail et le milieu de résidence.

Rural

Sexe et statut professionnel	La recherche à exercer plus d'heures de travail					Ensemble
	1	2	3	4	Non déclaré	
Masculin						
Salariés	75615	67441	41718	938323	5012	1128109
pour propre compte	27238	82513	42429	1341446	706	1494332
Autres statuts	58332	62165	61019	774119	437	956072
Non déclaré	-	-	-	-	71	71
Total	161185	212119	145166	3053888	6226	3578584
Féminin						
Salariés	3997	5279	1517	122175	194	133162
pour propre compte	1557	5845	175	299309	-	306886
Autres statuts	4139	51911	873	1293063	486	1350472
Total	9693	63035	2565	1714547	680	1790520
Les deux sexes						
Salariés	79612	72720	43235	1060498	5206	1261271
pour propre compte	28795	88358	42604	1640755	706	1801218
Autres statuts	62471	114076	61892	2067182	923	2306544
Non déclaré	-	-	-	-	71	71
Total	170878	275154	147731	4768435	6906	5369104

Tableau 2.25 : Population active occupée selon le milieu de résidence le sexe, le statut professionnel, la recherche à exercer plus d'heures de travail et le milieu de résidence.

National						
Sexe et statut professionnel	La recherche à exercer plus d'heures de travail					Ensemble
	1	2	3	4	Non déclaré	
Masculin						
Salariés	119015	149971	90019	3267842	12421	3639268
pour propre compte	51561	142075	65293	2651306	4988	2915223
Autres statuts	65591	68533	66131	958772	437	1159464
Non déclaré	-	-	-	-	427	427
Total	236167	360579	221443	6877920	18273	7714382
Féminin						
Salariés	18141	30361	5569	917935	901	972907
pour propre compte	3474	18199	915	434731	88	457407
Autres statuts	4591	54060	1133	1346034	604	1406422
Non déclaré	-	-	-	-	188	188
Total	26206	102620	7617	2698700	1781	2836924
Les deux sexes						
Salariés	137156	180332	95588	4185777	13322	4612175
pour propre compte	55035	160274	66208	3086037	5076	3372630
Autres statuts	70182	122593	67264	2304806	1041	2565886
Non déclaré	-	-	-	-	615	615
Total	262373	463199	229060	9576620	20054	10551306

Tableau 2.26: Population active occupée selon le sexe, le type de local d'emploi et le milieu de résidence.

Type de local	Milieu de résidence								
	Urbain			Rural			National		
	Masc.	Fém.	Ens.	Masc.	Fém.	Ens.	Masc.	Fém.	Ens.
Local professionnel	2900768	849778	3750546	2951663	1714844	4666507	5852431	2564622	8417053
Marché public	101422	5912	107334	83117	2184	85301	184539	8096	192635
Poste improvisé sur la voie publique	46291	3677	49968	11149	593	11742	57440	4270	61710
Poste fixe sur la voie publique	55973	4861	60834	11141	581	11722	67114	5442	72556
Véhicule	487869	14382	502251	174702	1113	175815	662571	15495	678066
Domicile des clients	501521	73064	574585	317138	9509	326647	818659	82573	901232
A domicile	20652	94056	114708	12087	58103	70190	32739	152159	184898
Autre	20658	510	21168	17516	3593	21109	38174	4103	42277
Non déclaré	644	164	808	71	-	71	715	164	879
Total	4135798	1046404	5182202	3578584	1790520	5369104	7714382	2836924	10551306

Tableau 2.27: Population active occupée selon le sexe, la régularité dans l'emploi et le milieu de résidence.

Régularité dans le travail	Milieu de résidence								
	Urbain			Rural			National		
	Masculin	Féminin	Ensemble	Masculin	Féminin	Ensemble	Masculin	Féminin	Ensemble
Permanent à plein temps	3834720	941508	4776228	3088425	974961	4063386	6923145	1916469	8839614
Permanent à temps partiel	19880	61039	80919	75221	756381	831602	95101	817420	912521
Occasionnel et saisonnier	273756	40307	314063	413826	58655	472481	687582	98962	786544
Autres	6721	3185	9906	1041	523	1564	7762	3708	11470
Non déclaré	721	365	1086	71	-	71	792	365	1157
Total	4135798	1046404	5182202	3578584	1790520	5369104	7714382	2836924	10551306

Tableau 2.28: Population active occupée selon le sexe, la taille de l'établissement et le milieu de résidence.

Taille de l'établissement	Milieu de résidence								
	Urbain			Rural			National		
	Masculin	Féminin	Ensemble	Masculin	Féminin	Ensemble	Masculin	Féminin	Ensemble
De 1 à 4	2462331	420194	2882525	2837131	1510383	4347514	5299462	1930577	7230039
De 5 à 9	298735	71138	369873	403940	209458	613398	702675	280596	983271
De 10 à 19	166924	53418	220342	74020	9658	83678	240944	63076	304020
De 20 à 49	189526	84460	273986	69516	18169	87685	259042	102629	361671
De 50 à 199	171863	86742	258605	58440	12968	71408	230303	99710	330013
200 et plus	202050	82289	284339	26225	8844	35069	228275	91133	319408
Indéterminé	524658	208551	733209	89906	18281	108187	614564	226832	841396
Non déclaré	119711	39612	159323	19406	2759	22165	139117	42371	181488
Total	4135798	1046404	5182202	3578584	1790520	5369104	7714382	2836924	10551306

3 : Niveau du chômage et ses caractéristiques

Tableau 3.1: Population active en chômage selon le sexe, l'âge et le milieu de résidence.

Urbain			
Age (en ans)	Sexe		Ensemble
	Masculin	Féminin	
15-24 ans	211078	77448	288526
25-34 ans	239853	125389	365242
35-44 ans	73676	42895	116571
45-59 ans	38185	11709	49894
60 ans et plus	2857	349	3206
Total	565649	257790	823439
Rural			
15-24 ans	96403	18653	115056
25-34 ans	51532	10388	61920
35-44 ans	16265	3665	19930
45-59 ans	11629	2566	14195
60 ans et plus	2244	311	2555
Total	178073	35583	213656
National			
15-24 ans	307481	96101	403582
25-34 ans	291385	135777	427162
35-44 ans	89941	46560	136501
45-59 ans	49814	14275	64089
60 ans et plus	5101	660	5761
Total	743722	293373	1037 095

Tableau 3.2: Population active en chômage selon le sexe, le type de chômeurs, le diplôme et le milieu de résidence.

Urbain Masculin

Diplôme	Type de chômeurs		Ensemble
	Chômeurs ayant déjà travaillé	Chômeurs n'ayant jamais travaillé	
Diplômes et certificats de l'enseignement fondamental	119316	114998	234314
Diplômes de l'enseignement secondaire	9405	21156	30561
Diplômes de l'enseignement supérieur	8601	31260	39861
Diplômes de techniciens et de cadres moyens	14434	28250	42684
Diplômes en qualification professionnelle et Certificats en spécialisation professionnelle	32404	27818	60222
Sans diplôme	119285	38587	157872
Non déclarés	-	135	135
Total	303445	262204	565649

Tableau 3.2 : Population active en chômage selon le sexe, le type de chômeurs, le diplôme et le milieu de résidence.

Urbain Féminin

Diplôme	Type de chômeurs		Ensemble
	Chômeurs ayant déjà travaillé	Chômeurs n'ayant jamais travaillé	
Diplômes et certificats de l'enseignement fondamental	24835	37655	62490
Diplômes de l'enseignement secondaire	4166	15205	19371
Diplômes de l'enseignement supérieur	8089	41724	49813
Diplômes de techniciens et de cadres moyens	11939	29860	41799
Diplômes en qualification professionnelle et Certificats en spécialisation professionnelle	12236	19787	32023
Sans diplôme	34279	18015	52294
Total	95544	162246	257790

Tableau 3.2 : Population active en chômage selon le sexe, le type de chômeurs, le diplôme et le milieu de résidence.

Urbain Les deux sexes

Diplôme	Type de chômeurs		Ensemble
	Chômeurs ayant déjà travaillé	Chômeurs n'ayant jamais travaillé	
Diplômes et certificats de l'enseignement fondamental	144151	152653	296804
Diplômes de l'enseignement secondaire	13571	36361	49932
Diplômes de l'enseignement supérieur	16690	72984	89674
Diplômes de techniciens et de cadres moyens	26373	58110	84483
Diplômes en qualification professionnelle et Certificats en spécialisation professionnelle	44640	47605	92245
Sans diplôme	153564	56602	210166
Non déclarés	-	135	135
Total	398989	424450	823439

Tableau 3.2 : Population active en chômage selon le type de chômeurs, le diplôme et le milieu de résidence.

Rural Les deux sexes

Diplôme	Type de chômeurs		Ensemble
	Chômeurs ayant déjà travaillé	Chômeurs n'ayant jamais travaillé	
Diplômes et certificats de l'enseignement fondamental	33564	39911	73475
Diplômes de l'enseignement secondaire	995	4236	5231
Diplômes de l'enseignement supérieur	1251	9334	10585
Diplômes de techniciens et de cadres moyens	2289	5559	7848
Diplômes en qualification professionnelle et Certificats en spécialisation professionnelle	3314	4908	8222
Sans diplôme	83561	24734	108295
Total	124974	88682	213656

Tableau 3.2 : Population active en chômage selon le sexe, le type de chômeurs, le diplôme et le milieu de résidence.

National Masculin

Diplôme	Type de chômeurs		Ensemble
	Chômeurs ayant déjà travaillé	Chômeurs n'ayant jamais travaillé	
Diplômes et certificats de l'enseignement fondamental	150429	147664	298093
Diplômes de l'enseignement secondaire	10400	24086	34486
Diplômes de l'enseignement supérieur	9053	36553	45606
Diplômes de techniciens et de cadres moyens	16005	31879	47884
Diplômes en qualification professionnelle et Certificats en spécialisation professionnelle	35581	31670	67251
Sans diplôme	190291	59976	250267
Non déclarés	-	135	135
Total	411759	331963	743722

Tableau 3.2 : Population active en chômage selon le sexe, le type de chômeurs, le diplôme et le milieu de résidence.

National Féminin

Diplôme	Type de chômeurs		Ensemble
	Chômeurs ayant déjà travaillé	Chômeurs n'ayant jamais travaillé	
Diplômes et certificats de l'enseignement fondamental	27286	44900	72186
Diplômes de l'enseignement secondaire	4166	16511	20677
Diplômes de l'enseignement supérieur	8888	45765	54653
Diplômes de techniciens et de cadres moyens	12657	31790	44447
Diplômes en qualification professionnelle et Certificats en spécialisation professionnelle	12373	20843	33216
Sans diplôme	46834	21360	68194
Total	112204	181169	293373

Tableau 3.2 : Population active en chômage selon le sexe, le type de chômeurs, le diplôme et le milieu de résidence.

National Les deux sexes

Diplôme	Type de chômeurs		
	Chômeurs ayant déjà travaillé	Chômeurs n'ayant jamais travaillé	Ensemble
Diplômes et certificats de l'enseignement fondamental	177715	192564	370279
Diplômes de l'enseignement secondaire	14566	40597	55163
Diplômes de l'enseignement supérieur	17941	82318	100259
Diplômes de techniciens et de cadres moyens	28662	63669	92331
Diplômes en qualification professionnelle et Certificats en spécialisation professionnelle	47954	52513	100467
Sans diplôme	237125	81336	318461
Non déclarés	-	135	135
Total	523963	513132	1037095

Tableau 3.3: Population active en chômage selon le sexe, l'âge, le diplôme et le milieu de résidence .

Urbain Masculin

Diplôme	Age (en ans)				Ensemble
	15-24 ans	25-34 ans	35-44 ans	45 ans et plus	
Diplômes et certificats de l'enseignement fondamental	110380	90144	25103	8687	234314
Diplômes de l'enseignement secondaire	8105	18097	3204	1155	30561
Diplômes de l'enseignement supérieur	6306	26020	6378	1157	39861
Diplômes de techniciens et de cadres moyens	10800	24523	5710	1651	42684
Diplômes en qualification professionnelle et Certificats en spécialisation	24733	29138	4675	1676	60222
Sans diplôme	50754	51931	28471	26716	157872
Non déclarés	-	-	135	-	135
Total	211078	239853	73676	41042	565649

Tableau 3.3 : Population active en chômage selon le sexe, l'âge, le diplôme et le milieu de résidence.

Urbain Féminin

Diplôme	Age (en ans)				Ensemble
	15-24 ans	25-34 ans	35-44 ans	45 ans et plus	
Diplômes et certificats de l'enseignement fondamental	28043	25562	7176	1709	62490
Diplômes de l'enseignement secondaire	5690	11276	1963	442	19371
Diplômes de l'enseignement supérieur	6515	29788	12147	1363	49813
Diplômes de techniciens et de cadres moyens	13470	23936	4110	283	41799
Diplômes en qualification professionnelle et Certificats en spécialisation	12360	15026	4174	463	32023
Sans diplôme	11370	19801	13325	7798	52294
Total	77448	125389	42895	12058	257790

Tableau 3.3 : Population active en chômage selon le sexe, l'âge, le diplôme et le milieu de résidence.

Urbain Les deux sexes

Diplôme	Age (en ans)				Ensemble
	15-24 ans	25-34 ans	35-44 ans	45 ans et plus	
Diplômes et certificats de l'enseignement fondamental	138423	115706	32279	10396	296804
Diplômes de l'enseignement secondaire	13795	29373	5167	1597	49932
Diplômes de l'enseignement supérieur	12821	55808	18525	2520	89674
Diplômes de techniciens et de cadres moyens	24270	48459	9820	1934	84483
Diplômes en qualification professionnelle et Certificats en spécialisation professionnelle	37093	44164	8849	2139	92245
Sans diplôme	62124	71732	41796	34514	210166
Non déclarés	-	-	135	-	135
Total	288526	365242	116571	53100	823439

Tableau 3.3 : Population active en chômage selon l'âge, le diplôme et le milieu de résidence.

Rural Les deux sexes

Diplôme	Age (en ans)				Ensemble
	15-24 ans	25-34 ans	35-44 ans	45 ans et plus	
Diplômes et certificats de l'enseignement fondamental	50922	17490	3634	1429	73475
Diplômes de l'enseignement secondaire	2123	2733	284	91	5231
Diplômes de l'enseignement supérieur	1999	7256	997	333	10585
Diplômes de techniciens et de cadres moyens	4114	3162	228	344	7848
Diplômes en qualification professionnelle et Certificats en spécialisation professionnelle	5669	2395	71	87	8222
Sans diplôme	50229	28884	14716	14466	108295
Total	115056	61920	19930	16750	213656

Tableau 3.3 : Population active en chômage selon le sexe, l'âge, le diplôme et le milieu de résidence.

National Masculin

Diplôme	Age (en ans)				Ensemble
	15-24 ans	25-34 ans	35-44 ans	45-59 ans	
Diplômes et certificats de l'enseignement fondamental	153726	105939	28401	10027	298093
Diplômes de l'enseignement secondaire	9784	19968	3488	1246	34486
Diplômes de l'enseignement supérieur	7468	29948	6907	1283	45606
Diplômes de techniciens et de cadres moyens	13192	27008	5829	1855	47884
Diplômes en qualification professionnelle et Certificats en spécialisation professionnelle	29579	31163	4746	1763	67251
Sans diplôme	93732	77359	40435	38741	250267
Non déclarés	-	-	135	-	135
Total	307481	291385	89941	54915	743722

Tableau 3.3 : Population active en chômage selon le sexe, l'âge, le diplôme et le milieu de résidence.

National Féminin

Diplôme	Age (en ans)				Ensemble
	15-24 ans	25-34 ans	35-44 ans	45 ans et plus	
Diplômes et certificats de l'enseignement fondamental	35619	27257	7512	1798	72186
Diplômes de l'enseignement secondaire	6134	12138	1963	442	20677
Diplômes de l'enseignement supérieur	7352	33116	12615	1570	54653
Diplômes de techniciens et de cadres moyens	15192	24613	4219	423	44447
Diplômes en qualification professionnelle et Certificats en spécialisation professionnelle	13183	15396	4174	463	33216
Sans diplôme	18621	23257	16077	10239	68194
Total	96101	135777	46560	14935	293373

Tableau 3.3 : Population active en chômage selon le sexe, l'âge, le diplôme et le milieu de résidence.

National Les deux sexes

Diplôme	Age (en ans)				Ensemble
	15-24 ans	25-34 ans	35-44 ans	45 ans et plus	
Diplômes et certificats de l'enseignement fondamental	189345	133196	35913	11825	370279
Diplômes de l'enseignement secondaire	15918	32106	5451	1688	55163
Diplômes de l'enseignement supérieur	14820	63064	19522	2853	100259
Diplômes de techniciens et de cadres moyens	28384	51621	10048	2278	92331
Diplômes en qualification professionnelle et Certificats en spécialisation professionnelle	42762	46559	8920	2226	100467
Sans diplôme	112353	100616	56512	48980	318461
Non déclarés	-	-	135	-	135
Total	403582	427162	136501	69850	1037095

Tableau 3.4: Population active en chômage selon le sexe, l'âge, le niveau scolaire et le milieu de résidence.

Urbain					
Sexe et niveau scolaire	Age (en ans)				Ensemble
	15-24 ans	25-34 ans	35-44 ans	45 ans et plus	
Masculin					
Sans niveau	3598	9200	7600	12627	33025
Fondamental	151352	112441	37625	18448	319866
Secondaire	40040	66023	17580	6487	130130
Supérieur	16088	51671	10871	2745	81375
Autre niveau	-	518	-	735	1253
Total	211078	239853	73676	41042	565649
Féminin					
Sans niveau	1660	8223	6596	4146	20625
Fondamental	35166	32092	12241	3891	83390
Secondaire	23197	36057	7916	1291	68461
Supérieur	17342	47946	14990	1805	82083
Autre niveau	83	1071	1152	925	3231
Total	77448	125389	42895	12058	257790
Les deux sexes					
Sans niveau	5258	17423	14196	16773	53650
Fondamental	186518	144533	49866	22339	403256
Secondaire	63237	102080	25496	7778	198591
Supérieur	33430	99617	25861	4550	163458
Autre niveau	83	1589	1152	1660	4484
Total	288526	365242	116571	53100	823439

Tableau 3.4 : Population active en chômage selon le sexe, l'âge, le niveau scolaire et le milieu de résidence.

Rural					
Sexe et niveau scolaire	Age (en ans)				Ensemble
	15-24 ans	25-34 ans	35-44 ans	45 ans et plus	
Masculin					
Sans niveau	8373	10710	5167	7906	32156
Fondamental	73096	26028	8824	4917	112865
Secondaire	11425	8005	1177	722	21329
Supérieur	3384	6404	813	328	10929
Autre niveau	125	385	284	-	794
Total	96403	51532	16265	13873	178073
Féminin					
Sans niveau	2322	1798	2330	2371	8821
Fondamental	10732	2216	447	159	13554
Secondaire	3648	1542	109	140	5439
Supérieur	1702	4452	577	207	6938
Autre niveau	249	380	202	-	831
Total	18653	10388	3665	2877	35583
Les deux sexes					
Sans niveau	10695	12508	7497	10277	40977
Fondamental	83828	28244	9271	5076	126419
Secondaire	15073	9547	1286	862	26768
Supérieur	5086	10856	1390	535	17867
Autre niveau	374	765	486	-	1625
Total	115056	61920	19930	16750	213656

Tableau 3.4 : Population active en chômage selon le sexe, l'âge, le niveau scolaire et le milieu de résidence.

National					
Sexe et niveau scolaire	Age (en ans)				Ensemble
	15-24 ans	25-34 ans	35-44 ans	45 ans et plus	
Masculin					
Sans niveau	11971	19910	12767	20533	65181
Fondamental	224448	138469	46449	23365	432731
Secondaire	51465	74028	18757	7209	151459
Supérieur	19472	58075	11684	3073	92304
Autre niveau	125	903	284	735	2047
Total	307481	291385	89941	54915	743722
Féminin					
Sans niveau	3982	10021	8926	6517	29446
Fondamental	45898	34308	12688	4050	96944
Secondaire	26845	37599	8025	1431	73900
Supérieur	19044	52398	15567	2012	89021
Autre niveau	332	1451	1354	925	4062
Total	96101	135777	46560	14935	293373
Les deux sexes					
Sans niveau	15953	29931	21693	27050	94627
Fondamental	270346	172777	59137	27415	529675
Secondaire	78310	111627	26782	8640	225359
Supérieur	38516	110473	27251	5085	181325
Autre niveau	457	2354	1638	1660	6109
Total	403582	427162	136501	69850	1037095

Tableau 3.5: Population active en chômage selon le sexe, l'âge, la région et le milieu de résidence .

Urbain Masculin

Régions	Age (en ans)				Ensemble
	15-24 ans	25-34 ans	35-44 ans	45 ans et plus	
Oued Ed-Dahab-Lagouira, Laâyoune-Boujdour					
Sakia El Hamra	3390	4429	1304	-	9123
Guelmim-Es-Semara	3918	3168	150	163	7399
Souss-Massa-Draâ	12872	17867	7581	3190	41510
Gharb-Chrarda-Beni Hsen	14507	17161	6514	5503	43685
Chaouia-Ouardigha	8124	11605	2026	1780	23535
Marrakech-Tensift- Al Haouz	15396	12352	3018	3883	34649
Oriental	24559	26750	11709	8454	71472
Grand Casablanca	34842	45285	14571	5706	100404
Rabat-Salé-Zemmour- Zaër	17272	32301	6944	1267	57784
Doukala-Abda	10577	14053	2944	2150	29724
Tadla-Azilal	5051	5965	1635	1808	14459
Meknès-Tafilalet	17184	16699	7894	4623	46400
Fès-Boulmane	12764	6792	1302	321	21179
Taza-Al Hoceima- Taounate	10730	5988	2125	647	19490
Tanger-Tetouan	19892	19438	3959	1547	44836
Total	211078	239853	73676	41042	565649

Tableau 3.5 : Population active en chômage selon le sexe, l'âge, la région et le milieu de résidence.

Urbain Féminin					
Régions	Age (en ans)				Ensemble
	15-24 ans	25-34 ans	35-44 ans	45 ans et plus	
Oued Ed-Dahab-Lagouira, Laâyoune-Boujdour Sakia El Hamra	625	2749	541	-	3915
Guelmim-Es-Semara	2544	3764	907	207	7422
Souss-Massa-Draâ Gharb-Chrarda-Beni Hsen	5349	7554	2974	965	16842
Chaouia-Ouardigha	4473	8904	3647	1501	18525
Marrakech-Tensift- Al Haouz	7687	7073	1745	672	17177
Oriental	8185	7314	2792	989	19280
Grand Casablanca	2985	7847	3782	2091	16705
Rabat-Salé-Zemmour-Zaër	10789	23635	6012	1685	42121
Doukala-Abda	11931	19450	7177	903	39461
Tadla-Azilal	6059	10826	4646	1360	22891
Meknès-Tafilalet	771	2851	1435	373	5430
Fès-Boulmane	6589	8042	3353	715	18699
Taza-Al Hoceima-Taounate	2755	5367	756	-	8878
Tanger-Tetouan	1866	3158	1320	200	6544
Total	4840	6855	1808	397	13900
	77448	125389	42895	12058	257790

Tableau 3.5 : Population active en chômage selon le sexe, l'âge, la région et le milieu de résidence.

Urbain Les deux sexes

Régions	Age (en ans)				Ensemble
	15-24 ans	25-34 ans	35-44 ans	45 ans et plus	
Oued Ed-Dahab-Lagouira, Laâyoune-Boujdour					
Sakia El Hamra	4015	7178	1845	-	13038
Guelmim-Es-Semara	6462	6932	1057	370	14821
Souss-Massa-Draâ	18221	25421	10555	4155	58352
Gharb-Chrarda-Beni Hsen	18980	26065	10161	7004	62210
Chaouia-Ouardigha	15811	18678	3771	2452	40712
Marrakech-Tensift- Al Haouz	23581	19666	5810	4872	53929
Oriental	27544	34597	15491	10545	88177
Grand Casablanca	45631	68920	20583	7391	142525
Rabat-Salé-Zemmour- Zaër	29203	51751	14121	2170	97245
Doukala-Abda	16636	24879	7590	3510	52615
Tadla-Azilal	5822	8816	3070	2181	19889
Meknès-Tafilalet	23773	24741	11247	5338	65099
Fès-Boulmane	15519	12159	2058	321	30057
Taza-Al Hoceima- Taounate	12596	9146	3445	847	26034
Tanger-Tetouan	24732	26293	5767	1944	58736
Total	288526	365242	116571	53100	823439

Tableau 3.5 : Population active en chômage selon l'âge, la région et le milieu de résidence.

Rural Les deux sexes

Régions	Age (en ans)				Ensemble
	15-24 ans	25-34 ans	35-44 ans	45 ans et plus	
Oued Ed-Dahab-Lagouira, Laâyoune-Boujdour Sakia El Hamra	1200	-	-	-	1200
Guelmim-Es-Semara	2039	2291	-	77	4407
Souss-Massa-Draâ	9997	6505	3944	2369	22815
Gharb-Chrarda-Beni Hsen	12882	7778	3323	2351	26334
Chaouia-Ouardigha	3475	2170	365	496	6506
Marrakech-Tensift- Al Haouz	9760	5120	1353	1281	17514
Oriental	15887	11522	4024	3386	34819
Grand Casablanca	5365	3350	1302	814	10831
Rabat-Salé-Zemmour-Zaër	5305	2363	67	251	7986
Doukala-Abda	10067	4340	1333	1241	16981
Tadla-Azilal	5700	3440	1445	2106	12691
Meknès-Tafilalet	6611	4545	1570	1846	14572
Fès-Boulmane	2704	1083	110	89	3986
Taza-Al Hoceima-Taounate	12238	4632	713	184	17767
Tanger-Tetouan	11826	2781	381	259	15247
Total	115056	61920	19930	16750	213656

Tableau 3.5 : Population active en chômage selon le sexe, l'âge, la région et le milieu de résidence.

National Masculin

Régions	Age (en ans)				Ensemble
	15-24 ans	25-34 ans	35-44 ans	45 ans et plus	
Oued Ed-Dahab-Lagouira, Laâyoune-Boujdour Sakia El Hamra	4590	4429	1304	-	10323
Guelmim-Es-Semara	5670	4884	150	240	10944
Souss-Massa-Draâ	21270	23767	11037	5399	61473
Gharb-Chrarda-Beni Hsen	23271	23222	9501	7491	63485
Chaouia-Ouardigha	10837	13537	2196	2276	28846
Marrakech-Tensift- Al Haouz	23544	16617	3954	4492	48607
Oriental	38769	37209	15345	11773	103096
Grand Casablanca	39055	48156	15589	6431	109231
Rabat-Salé-Zemmour-Zaër	21455	34083	6944	1401	63883
Doukala-Abda	17255	17674	3913	3208	42050
Tadla-Azilal	9776	8773	2617	3234	24400
Meknès-Tafilalet	22587	20999	8801	5923	58310
Fès-Boulmane	15468	7221	1412	410	24511
Taza-Al Hoceima-Taounate	22848	9446	2838	831	35963
Tanger-Tetouan	31086	21368	4340	1806	58600
Total	307481	291385	89941	54915	743722

Tableau 3.5 : Population active en chômage selon le sexe, l'âge, la région et le milieu de résidence.

National Féminin					
Régions	Age (en ans)				Ensemble
	15-24 ans	25-34 ans	35-44 ans	45 ans et plus	
Oued Ed-Dahab-Lagouira, Laâyoune-Boujdour Sakia El Hamra	625	2749	541	-	3915
Guelmim-Es-Semara	2831	4339	907	207	8284
Souss-Massa-Draâ Gharb-Chrarda-Beni Hsen	6948	8159	3462	1125	19694
Chaouia-Ouardigha	8591	10621	3983	1864	25059
Marrakech-Tensift- Al Haouz	8449	7311	1940	672	18372
Oriental	9797	8169	3209	1661	22836
Grand Casablanca	4662	8910	4170	2158	19900
Rabat-Salé-Zemmour-Zaër	11941	24114	6296	1774	44125
Doukala-Abda	13053	20031	7244	1020	41348
Tadla-Azilal	9448	11545	5010	1543	27546
Meknès-Tafilalet	1746	3483	1898	1053	8180
Fès-Boulmane	7797	8287	4016	1261	21361
Taza-Al Hoceima-Taounate	2755	6021	756	-	9532
Tanger-Tetouan	1986	4332	1320	200	7838
Total	5472	7706	1808	397	15383
	96101	135777	46560	14935	293373

Tableau 3.5 : Population active en chômage selon le sexe, l'âge, la région et le milieu de résidence.

National Les deux sexes

Régions	Age (en ans)				Ensemble
	15-24 ans	25-34 ans	35-44 ans	45 ans et plus	
Oued Ed-Dahab-Lagouira, Laâyoune-Boujdour Sakia El Hamra	5215	7178	1845	-	14238
Guelmim-Es-Semara	8501	9223	1057	447	19228
Souss-Massa-Draâ	28218	31926	14499	6524	81167
Gharb-Chrarda-Beni Hsen	31862	33843	13484	9355	88544
Chaouia-Ouardigha	19286	20848	4136	2948	47218
Marrakech-Tensift- Al Haouz	33341	24786	7163	6153	71443
Oriental	43431	46119	19515	13931	122996
Grand Casablanca	50996	72270	21885	8205	153356
Rabat-Salé-Zemmour-Zaër	34508	54114	14188	2421	105231
Doukala-Abda	26703	29219	8923	4751	69596
Tadla-Azilal	11522	12256	4515	4287	32580
Meknès-Tafilalet	30384	29286	12817	7184	79671
Fès-Boulmane	18223	13242	2168	410	34043
Taza-Al Hoceima-Taounate	24834	13778	4158	1031	43801
Tanger-Tetouan	36558	29074	6148	2203	73983
Total	403582	427162	136501	69850	1037095

Tableau 3.6: Population active en chômage selon le sexe, l'âge, la durée de chômage et le milieu de résidence.

Urbain					
Durée de chômage (en mois)	Age (en ans)				Ensemble
	15-24 ans	25-34 ans	35-44 ans	45 ans et plus	
Masculin					
Moins de 12	69999	80973	32848	23279	207099
12-35	77979	54523	13405	7464	153371
36-59	39654	33672	6480	2627	82433
60 et plus	22465	69620	20677	7452	120214
non déclaré	981	1065	266	220	2532
Total	211078	239853	73676	41042	565649
Féminin					
Moins de 12	23108	25549	10698	6177	65532
12-35	36827	31671	6827	2147	77472
36-59	11954	30286	4890	440	47570
60 et plus	5339	37723	20284	3294	66640
non déclaré	220	160	196	-	576
Total	77448	125389	42895	12058	257790
Les deux sexes					
Moins de 12	93107	106522	43546	29456	272631
12-35	114806	86194	20232	9611	230843
36-59	51608	63958	11370	3067	130003
60 et plus	27804	107343	40961	10746	186854
non déclaré	1201	1225	462	220	3108
Total	288526	365242	116571	53100	823439

Tableau 3.6 : Population active en chômage selon le sexe, l'âge, la durée de chômage et le milieu de résidence.

Rural					
Durée de chômage (en mois)	Age (en ans)				Ensemble
	15-24 ans	25-34 ans	35-44 ans	45 ans et plus	
Masculin					
Moins de 12	42553	30454	12084	11028	96119
12-35	32266	8483	2137	1223	44109
36-59	13191	5101	500	686	19478
60 et plus	8118	7494	1544	936	18092
non déclaré	275	-	-	-	275
Total	96403	51532	16265	13873	178073
Féminin					
Moins de 12	7355	2510	2055	1688	13608
12-35	6992	3872	769	883	12516
36-59	2668	2334	219	100	5321
60 et plus	1638	1672	622	206	4138
non déclaré	-	-	-	-	-
Total	18653	10388	3665	2877	35583
Les deux sexes					
Moins de 12	49908	32964	14139	12716	109727
12-35	39258	12355	2906	2106	56625
36-59	15859	7435	719	786	24799
60 et plus	9756	9166	2166	1142	22230
non déclaré	275	-	-	-	275
Total	115056	61920	19930	16750	213656

Tableau 3.6 : Population active en chômage selon le sexe, l'âge, la durée de chômage et le milieu de résidence.

National					
Durée de chômage (en mois)	Age (en ans)				Ensemble
	15-24 ans	25-34 ans	35-44 ans	45 ans et plus	
Masculin					
Moins de 12	112552	111427	44932	34307	303218
12-35	110245	63006	15542	8687	197480
36-59	52845	38773	6980	3313	101911
60 et plus	30583	77114	22221	8388	138306
non déclaré	1256	1065	266	220	2807
Total	307481	291385	89941	54915	743722
Féminin					
Moins de 12	30463	28059	12753	7865	79140
12-35	43819	35543	7596	3030	89988
36-59	14622	32620	5109	540	52891
60 et plus	6977	39395	20906	3500	70778
non déclaré	220	160	196	-	576
Total	96101	135777	46560	14935	293373
Les deux sexes					
Moins de 12	143015	139486	57685	42172	382358
12-35	154064	98549	23138	11717	287468
36-59	67467	71393	12089	3853	154802
60 et plus	37560	116509	43127	11888	209084
non déclaré	1476	1225	462	220	3383
Total	403582	427162	136501	69850	1037095

Tableau 3.7: Population active en chômage selon le sexe, l'âge, le moyen de recherche d'emploi et le milieu de résidence.

Urbain Masculin

Moyens de recherche d'un emploi	Age (en ans)				Ensemble
	15-24 ans	25-34 ans	35-44 ans	45 ans et plus	
Contact direct des employeurs	86567	99258	31606	20098	237529
Personnes parentes, entourage	94737	81234	28264	14310	218545
Concours	8976	20729	2057	105	31867
Agence spécialisée d'intermédiation	3629	7789	1772	166	13356
Réponses aux annonces	11248	21801	3928	543	37520
Mokaf	3017	3858	2659	2592	12126
Autres	1956	3752	3055	3018	11781
Non déclaré	948	1432	335	210	2925
Total	211078	239853	73676	41042	565649

Tableau 3.7 : Population active en chômage selon le sexe, l'âge, le moyen de recherche d'emploi et le milieu de résidence.

Urbain Féminin

Moyens de recherche d'un emploi	Age (en ans)				Ensemble
	15-24 ans	25-34 ans	35-44 ans	45 ans et plus	
Contact direct des employeurs	24970	43536	12731	4512	85749
Personnes parentes, entourage	28644	31812	14977	5746	81179
Concours	7818	18196	5564	217	31795
Agence spécialisée d'intermédiation	3366	8740	1382	186	13674
Réponses aux annonces	12086	20827	6593	760	40266
Mokaf	254	401	432	181	1268
Autres	310	1642	936	379	3267
Non déclaré	-	235	280	77	592
Total	77448	125389	42895	12058	257790

Tableau 3.7 : Population active en chômage selon le sexe, l'âge, le moyen de recherche d'emploi et le milieu de résidence.

Urbain Les deux sexes

Moyens de recherche d'un emploi	Age (en ans)				Ensemble
	15-24 ans	25-34 ans	35-44 ans	45 ans et plus	
Contact direct des employeurs	111537	142794	44337	24610	323278
Personnes parentes, entourage	123381	113046	43241	20056	299724
Concours	16794	38925	7621	322	63662
Agence spécialisée d'intermédiation	6995	16529	3154	352	27030
Réponses aux annonces	23334	42628	10521	1303	77786
Mokaf	3271	4259	3091	2773	13394
Autres	2266	5394	3991	3397	15048
Non déclaré	948	1667	615	287	3517
Total	288526	365242	116571	53100	823439

Tableau 3.7 : Population active en chômage selon l'âge, le moyen de recherche d'emploi et le milieu de résidence.

Rural Les deux sexes

Moyens de recherche d'un emploi	Age (en ans)				Ensemble
	15-24 ans	25-34 ans	35-44 ans	45 ans et plus	
Contact direct des employeurs	42496	21264	9309	6774	79843
Personnes parentes, entourage	58313	25323	6801	7529	97966
Concours	4099	6493	477	193	11262
Agence spécialisée d'intermédiation	1019	466	318	120	1923
Réponses aux annonces	4011	4494	520	140	9165
Mokaf	3212	2696	1323	1082	8313
Autres	1412	1012	1059	912	4395
Non déclaré	494	172	123	-	789
Total	115056	61920	19930	16750	213656

Tableau 3.7 : Population active en chômage selon le sexe, l'âge, le moyen de recherche d'emploi et le milieu de résidence.

National Masculin

Moyens de recherche d'un emploi	Age (en ans)				Ensemble
	15-24 ans	25-34 ans	35-44 ans	45 ans et plus	
Contact direct des employeurs	125982	118195	40128	26401	310706
Personnes parentes, entourage	140852	103158	33367	20111	297488
Concours	12122	24824	2353	231	39530
Agence spécialisée d'intermédiation	4288	8089	1927	232	14536
Réponses aux annonces	13795	24668	4161	543	43167
Mokaf	6110	6338	3558	3363	19369
Autres	2890	4681	3989	3824	15384
Non déclaré	1442	1432	458	210	3542
Total	307481	291385	89941	54915	743722

Tableau 3.7 : Population active en chômage selon le sexe, l'âge, le moyen de recherche d'emploi et le milieu de résidence.

National Féminin

Moyens de recherche d'un emploi	Age (en ans)				Ensemble
	15-24 ans	25-34 ans	35-44 ans	45 ans et plus	
Contact direct des employeurs	28051	45863	13518	4983	92415
Personnes parentes, entourage	40842	35211	16675	7474	100202
Concours	8771	20594	5745	284	35394
Agence spécialisée d'intermédiation	3726	8906	1545	240	14417
Réponses aux annonces	13550	22454	6880	900	43784
Mokaf	373	617	856	492	2338
Autres	788	1725	1061	485	4059
Non déclaré	-	407	280	77	764
Total	96101	135777	46560	14935	293373

Tableau 3.7 : Population active en chômage selon le sexe, l'âge, le moyen de recherche d'emploi et le milieu de résidence.

National Les deux sexes

Moyens de recherche d'un emploi	Age (en ans)				Ensemble
	15-24 ans	25-34 ans	35-44 ans	45 ans et plus	
Contact direct des employeurs	154033	164058	53646	31384	403121
Personnes parentes, entourage	181694	138369	50042	27585	397690
Concours	20893	45418	8098	515	74924
Agence spécialisée d'intermédiation	8014	16995	3472	472	28953
Réponses aux annonces	27345	47122	11041	1443	86951
Mokaf	6483	6955	4414	3855	21707
Autres	3678	6406	5050	4309	19443
Non déclaré	1442	1839	738	287	4306
Total	403582	427162	136501	69850	1037095

Tableau 3.8: Population active en chômage selon le sexe, l'âge, la cause de chômage et le milieu de résidence.

Urbain Masculin

Cause de chômage	Age (en ans)				Ensemble
	15-24 ans	25-34 ans	35-44 ans	45 ans et plus	
Arrêt d'activité de l'établissement, licenciement	48099	86273	37822	25410	197604
Arrêt d'activité indépendante	5332	15870	7756	6874	35832
Arrêt d'activité saisonnière	2174	2548	1307	708	6737
Raison de revenu	11269	17625	7013	2449	38356
Fin d'étude ou de formation	110399	85727	11146	429	207701
Age de travail	27458	19619	2966	127	50170
Autres causes	6085	11145	5666	5045	27941
Non déclaré	262	1046	-	-	1308
Total	211078	239853	73676	41042	565649

Tableau 3.8 : Population active en chômage selon le sexe, l'âge, la cause de chômage et le milieu de résidence.

Urbain Féminin

Cause de chômage	Age (en ans)				Ensemble
	15-24 ans	25-34 ans	35-44 ans	45 ans et plus	
Arrêt d'activité de l'établissement, licenciement	10577	23953	11325	4736	50591
Arrêt d'activité indépendante	233	2252	2083	1539	6107
Arrêt d'activité saisonnière	790	1191	1410	780	4171
Raison de revenu	4797	12213	4011	909	21930
Fin d'étude ou de formation	50575	69946	15288	1498	137307
Age de travail	6499	8165	2981	268	17913
Autres causes	3977	7502	5649	2214	19342
Non déclaré	-	167	148	114	429
Total	77448	125389	42895	12058	257790

Tableau 3.8 : Population active en chômage selon le sexe, l'âge, la cause de chômage et le milieu de résidence.

Urbain Les deux sexes

Cause de chômage	Age (en ans)				Ensemble
	15-24 ans	25-34 ans	35-44 ans	45 ans et plus	
Arrêt d'activité de l'établissement, licenciement	58676	110226	49147	30146	248195
Arrêt d'activité indépendante	5565	18122	9839	8413	41939
Arrêt d'activité saisonnière	2964	3739	2717	1488	10908
Raison de revenu	16066	29838	11024	3358	60286
Fin d'étude ou de formation	160974	155673	26434	1927	345008
Age de travail	33957	27784	5947	395	68083
Autres causes	10062	18647	11315	7259	47283
Non déclaré	262	1213	148	114	1737
Total	288526	365242	116571	53100	823439

Tableau 3.8 : Population active en chômage selon l'âge, la cause de chômage et le milieu de résidence.

Rural Les deux sexes

Cause de chômage	Age (en ans)				Ensemble
	15-24 ans	25-34 ans	35-44 ans	45 ans et plus	
Arrêt d'activité de l'établissement, licenciement	31320	29668	10820	8532	80340
Arrêt d'activité indépendante	2215	3836	1623	1980	9654
Arrêt d'activité saisonnière	4641	2443	1764	2478	11326
Raison de revenu	6476	3361	2168	815	12820
Fin d'étude ou de formation	48412	16386	1048	193	66039
Age de travail	17202	1895	433	-	19530
Autres causes	4599	4331	1915	2752	13597
Non déclaré	191	-	159	-	350
Total	115056	61920	19930	16750	213656

Tableau 3.8 : Population active en chômage selon le sexe, l'âge, la cause de chômage et le milieu de résidence.

National Masculin

Cause de chômage	Age (en ans)				Ensemble
	15-24 ans	25-34 ans	35-44 ans	45 ans et plus	
Arrêt d'activité de l'établissement, licenciement	75387	113673	47210	33024	269294
Arrêt d'activité indépendante	7241	19250	9152	8737	44380
Arrêt d'activité saisonnière	5759	4273	2330	2357	14719
Raison de revenu	17201	20300	8911	3024	49436
Fin d'étude ou de formation	149204	96860	11764	555	258383
Age de travail	42930	21300	3332	127	67689
Autres causes	9306	14683	7242	7091	38322
Non déclaré	453	1046	-	-	1499
Total	307481	291385	89941	54915	743722

Tableau 3.8 : Population active en chômage selon le sexe, l'âge, la cause de chômage et le milieu de résidence.

National Féminin

Cause de chômage	Age (en ans)				Ensemble
	15-24 ans	25-34 ans	35-44 ans	45 ans et plus	
Arrêt d'activité de l'établissement, licenciement	14609	26221	12757	5654	59241
Arrêt d'activité indépendante	539	2708	2310	1656	7213
Arrêt d'activité saisonnière	1846	1909	2151	1609	7515
Raison de revenu	5341	12899	4281	1149	23670
Fin d'étude ou de formation	60182	75199	15718	1565	152664
Age de travail	8229	8379	3048	268	19924
Autres causes	5355	8295	5988	2920	22558
Non déclaré	-	167	307	114	588
Total	96101	135777	46560	14935	293373

Tableau 3.8 : Population active en chômage selon le sexe, l'âge, la cause de chômage et le milieu de résidence.

National Les deux sexes

Cause de chômage	Age (en ans)				Ensemble
	15-24 ans	25-34 ans	35-44 ans	45 ans et plus	
Arrêt d'activité de l'établissement, licenciement	89996	139894	59967	38678	328535
Arrêt d'activité indépendante	7780	21958	11462	10393	51593
Arrêt d'activité saisonnière	7605	6182	4481	3966	22234
Raison de revenu	22542	33199	13192	4173	73106
Fin d'étude ou de formation	209386	172059	27482	2120	411047
Age de travail	51159	29679	6380	395	87613
Autres causes	14661	22978	13230	10011	60880
Non déclaré	453	1213	307	114	2087
Total	403582	427162	136501	69850	1037095

Tableau 3.9: Population active en chômage selon le sexe, l'âge, le secteur d'emploi recherché et le milieu de résidence.

Urbain

Sexe et secteur d'emploi recherché	Age (en ans)				Ensemble
	15-24 ans	25-34 ans	35-44 ans	45 ans et plus	
Masculin					
Secteur quelconque	124675	129355	39286	19067	312383
Secteur public	9018	17102	3061	155	29336
Secteur privé	76182	92678	30675	21468	221003
Autre secteurs	351	613	576	266	1806
Non déclaré	852	105	78	86	1121
Total	211078	239853	73676	41042	565649
Féminin					
Secteur quelconque	39899	58337	22460	5722	126418
Secteur public	7782	22247	4687	150	34866
Secteur privé	29392	44364	14817	5765	94338
Autre secteurs	375	441	857	421	2094
Non déclaré	-	-	74	-	74
Total	77448	125389	42895	12058	257790
Les deux sexes					
Secteur quelconque	164574	187692	61746	24789	438801
Secteur public	16800	39349	7748	305	64202
Secteur privé	105574	137042	45492	27233	315341
Autre secteurs	726	1054	1433	687	3900
Non déclaré	852	105	152	86	1195
Total	288526	365242	116571	53100	823439

Tableau 3.9 : Population active en chômage selon le sexe, l'âge, le secteur d'emploi recherché et le milieu de résidence.

Rural

Sexe et secteur d'emploi recherché	Age (en ans)				Ensemble
	15-24 ans	25-34 ans	35-44 ans	45 ans et plus	
Masculin					
Secteur quelconque	60439	31290	9181	6260	107170
Secteur public	3131	2533	265	-	5929
Secteur privé	32416	17591	6599	7362	63968
Autre secteurs	88	118	97	251	554
Non déclaré	329	-	123	-	452
Total	96403	51532	16265	13873	178073
Féminin					
Secteur quelconque	9872	4359	1609	1138	16978
Secteur public	856	2435	273	-	3564
Secteur privé	7128	3014	1783	1447	13372
Autre secteurs	797	408	-	292	1497
Non déclaré	-	172	-	-	172
Total	18653	10388	3665	2877	35583
Les deux sexes					
Secteur quelconque	70311	35649	10790	7398	124148
Secteur public	3987	4968	538	-	9493
Secteur privé	39544	20605	8382	8809	77340
Autre secteurs	885	526	97	543	2051
Non déclaré	329	172	123	-	624
Total	115056	61920	19930	16750	213656

Tableau 3.9 : Population active en chômage selon le sexe, l'âge, le secteur d'emploi Recherché et le milieu de résidence.

National

Sexe et secteur d'emploi recherché	Age (en ans)				Ensemble
	15-24 ans	25-34 ans	35-44 ans	45 ans et plus	
Masculin					
Secteur quelconque	185114	160645	48467	25327	419553
Secteur public	12149	19635	3326	155	35265
Secteur privé	108598	110269	37274	28830	284971
Autre secteurs	439	731	673	517	2360
Non déclaré	1181	105	201	86	1573
Total	307481	291385	89941	54915	743722
Féminin					
Secteur quelconque	49771	62696	24069	6860	143396
Secteur public	8638	24682	4960	150	38430
Secteur privé	36520	47378	16600	7212	107710
Autre secteurs	1172	849	857	713	3591
Non déclaré	-	172	74	-	246
Total	96101	135777	46560	14935	293373
Les deux sexes					
Secteur quelconque	234885	223341	72536	32187	562949
Secteur public	20787	44317	8286	305	73695
Secteur privé	145118	157647	53874	36042	392681
Autre secteurs	1611	1580	1530	1230	5951
Non déclaré	1181	277	275	86	1819
Total	403582	427162	136501	69850	1037095

Tableau 3.10: Population active en chômage selon le sexe, l'âge, le statut professionnel de l'emploi recherché et le milieu de résidence.

Urbain

Sexe et statut professionnel de l'emploi recherché	Age (en ans)				Ensemble
	15-24 ans	25-34 ans	35-44 ans	45 ans et plus	
Masculin					
Salarié	160160	168306	45587	25858	399911
Pour propre compte	7430	19587	8790	6783	42590
N'importe quel statut	42877	51295	19221	8401	121794
Non déclaré	611	665	78	-	1354
Total	211078	239853	73676	41042	565649
Féminin					
Salarié	67926	106446	34135	8529	217036
Pour propre compte	1511	5926	1991	1473	10901
N'importe quel statut	8011	13017	6677	2056	29761
Non déclaré	-	-	92	-	92
Total	77448	125389	42895	12058	257790
Les deux sexes					
Salarié	228086	274752	79722	34387	616947
Pour propre compte	8941	25513	10781	8256	53491
N'importe quel statut	50888	64312	25898	10457	151555
Non déclaré	611	665	170	-	1446
Total	288526	365242	116571	53100	823439

Tableau 3.10 : Population active en chômage selon le sexe, l'âge, le statut professionnel de l'emploi recherché et le milieu de résidence.

Rural

Sexe et statut professionnel de l'emploi recherché	Age (en ans)				Ensemble
	15-24 ans	25-34 ans	35-44 ans	45 ans et plus	
Masculin					
Salarié	68890	37237	9822	9845	125794
Pour propre compte	3641	3293	2376	1432	10742
N'importe quel statut	22561	11002	3944	2596	40103
Non déclaré	1311	-	123	-	1434
Total	96403	51532	16265	13873	178073
Féminin					
Salarié	15939	9170	2873	2571	30553
Pour propre compte	749	567	109	223	1648
N'importe quel statut	1965	651	683	83	3382
Non déclaré	-	-	-	-	-
Total	18653	10388	3665	2877	35583
Les deux sexes					
Salarié	84829	46407	12695	12416	156347
Pour propre compte	4390	3860	2485	1655	12390
N'importe quel statut	24526	11653	4627	2679	43485
Non déclaré	1311	-	123	-	1434
Total	115056	61920	19930	16750	213656

Tableau 3.10 : Population active en chômage selon le sexe, l'âge, le statut professionnel de l'emploi recherché et le milieu de résidence.

National

Sexe et statut professionnel de l'emploi recherché	Age (en ans)				Ensemble
	15-24 ans	25-34 ans	35-44 ans	45 ans et plus	
Masculin					
Salarié	229050	205543	55409	35703	525705
Pour propre compte	11071	22880	11166	8215	53332
N'importe quel statut	65438	62297	23165	10997	161897
Non déclaré	1922	665	201	-	2788
Total	307481	291385	89941	54915	743722
Féminin					
Salarié	83865	115616	37008	11100	247589
Pour propre compte	2260	6493	2100	1696	12549
N'importe quel statut	9976	13668	7360	2139	33143
Non déclaré	-	-	92	-	92
Total	96101	135777	46560	14935	293373
Les deux sexes					
Salarié	312915	321159	92417	46803	773294
Pour propre compte	13331	29373	13266	9911	65881
N'importe quel statut	75414	75965	30525	13136	195040
Non déclaré	1922	665	293	-	2880
Total	403582	427162	136501	69850	1037095

Tableau 3.11: Population active en chômage selon le sexe, l'âge, le lieu de travail recherché et le milieu de résidence.

Urbain					
Sexe et lieu de travail recherché	Age (en ans)				Ensemble
	15-24 ans	25-34 ans	35-44 ans	45 ans et plus	
Masculin					
Lieu de résidence	123395	124323	46965	31535	326218
Ville la plus proche	21202	23324	7390	2382	54298
Autre ville	1730	2094	381	292	4497
Etranger	6185	8433	1797	371	16786
N'importe où	57977	81679	17065	6391	163112
Autres	68	-	-	71	139
Non déclaré	521	-	78	-	599
Total	211078	239853	73676	41042	565649
Féminin					
Lieu de résidence	58910	94831	34394	11082	199217
Ville la plus proche	7778	9159	2277	207	19421
Autre ville	334	1029	136	-	1499
Etranger	274	314	75	79	742
N'importe où	10152	19844	5921	589	36506
Autres	-	93	-	101	194
Non déclaré	-	119	92	-	211
Total	77448	125389	42895	12058	257790
Les deux sexes					
Lieu de résidence	182305	219154	81359	42617	525435
Ville la plus proche	28980	32483	9667	2589	73719
Autre ville	2064	3123	517	292	5996
Etranger	6459	8747	1872	450	17528
N'importe où	68129	101523	22986	6980	199618
Autres	68	93	-	172	333
Non déclaré	521	119	170	-	810
Total	288526	365242	116571	53100	823439

Tableau 3.11 : Population active en chômage selon le sexe, l'âge, le lieu de travail recherché et le milieu de résidence.

Rural masculin					
Lieu de travail recherché	Age (en ans)				Ensemble
	15-24 ans	25-34 ans	35-44 ans	45 ans et plus	
Lieu de résidence	26965	11681	6633	6857	52136
Ville la plus proche	27901	15343	4472	4202	51918
Autre ville	2901	1398	512	-	4811
Etranger	2716	1874	148	133	4871
N°importe où	35105	21138	4162	2370	62775
Autres	335	98	97	311	841
Non déclaré	480	-	241	-	721
Total	96403	51532	16265	13873	178073

Rural Féminin					
Lieu de travail recherché	Age (en ans)			Ensemble	
	15-24 ans	25-34 ans	35 ans et plus		
Lieu de résidence	8333	4406	5226	17965	
Ville la plus proche	7074	3355	840	11269	
Autre ville et étranger	217	247	54	518	
N°importe où	3029	2380	422	5831	
Total	18653	10388	6542	35583	

Rural Les deux sexes					
Lieu de travail recherché	Age (en ans)				Ensemble
	15-24 ans	25-34 ans	35-44 ans	45 ans et plus	
Lieu de résidence	35298	16087	9655	9061	70101
Ville la plus proche	34975	18698	4776	4738	63187
Autre ville	3002	1562	512	-	5076
Etranger	2832	1957	148	187	5124
N°importe où	38134	23518	4501	2453	68606
Autres	335	98	97	311	841
Non déclaré	480	-	241	-	721
Total	115056	61920	19930	16750	213656

Tableau 3.11 : Population active en chômage selon le sexe, l'âge, le lieu de travail recherché et le milieu de résidence.

National

Sexe et lieu de travail recherché	Age (en ans)				Ensemble
	15-24 ans	25-34 ans	35-44 ans	45 ans et plus	
Masculin					
Lieu de résidence	150360	136004	53598	38392	378354
Ville la plus proche	49103	38667	11862	6584	106216
Autre ville	4631	3492	893	292	9308
Etranger	8901	10307	1945	504	21657
N'importe où	93082	102817	21227	8761	225887
Autres	403	98	97	382	980
Non déclaré	1001	-	319	-	1320
Total	307481	291385	89941	54915	743722
Féminin					
Lieu de résidence	67243	99237	37416	13286	217182
Ville la plus proche	14852	12514	2581	743	30690
Autre ville	435	1193	136	-	1764
Etranger	390	397	75	133	995
N'importe où	13181	22224	6260	672	42337
Autres	-	93	-	101	194
Non déclaré	-	119	92	-	211
Total	96101	135777	46560	14935	293373
Les deux sexes					
Lieu de résidence	217603	235241	91014	51678	595536
Ville la plus proche	63955	51181	14443	7327	136906
Autre ville	5066	4685	1029	292	11072
Etranger	9291	10704	2020	637	22652
N'importe où	106263	125041	27487	9433	268224
Autres	403	191	97	483	1174
Non déclaré	1001	119	411	-	1531
Total	403582	427162	136501	69850	1037095

Tableau 3.12: Population en chômage ayant déjà travaillé selon le sexe, l'âge, la branche d'activité économique et le milieu de résidence.

Urbain Masculin

Branche d'activité économique	Age (en ans)				Ensemble
	15-24 ans	25-34 ans	35-44 ans	45 et plus	
Agriculture, forêt et pêche	2906	4897	3911	3672	15386
Industrie (y compris l'artisanat)	16678	29246	10349	5508	61781
Bâtiments et travaux publics	21863	28562	14073	11074	75572
Commerce	11150	22400	9678	5733	48961
Transports, entrepôts et communications	1892	9472	7020	4607	22991
Administration générale et services sociaux	2766	4661	2539	2249	12215
Autres services	13454	32998	10930	7539	64921
Activités mal désignées	479	431	513	195	1618
Total	71188	132667	59013	40577	303445

Tableau 3.12 : Population en chômage ayant déjà travaillé selon le sexe, l'âge, la branche d'activité économique et le milieu de résidence .

Urbain Féminin

Branche d'activité économique	Age (en ans)				Ensemble
	15-24 ans	25-34 ans	35-44 ans	45 et plus	
Agriculture, forêt et pêche	891	2610	1605	1584	6690
Industrie (y compris l'artisanat)	6349	15540	6463	2563	30915
Bâtiments et travaux publics	290	496	181	-	967
Commerce	1686	3778	2263	644	8371
Transports, entrepôts et communications	1049	2118	229	117	3513
Administration générale et services sociaux	1606	6790	3081	1262	12739
Autres services	7171	13139	8028	3739	32077
Activités mal désignées	-	109	75	88	272
Total	19042	44580	21925	9997	95544

Tableau 3.12 : Population en chômage ayant déjà travaillé selon le sexe, l'âge, la branche d'activité économique et le milieu de résidence .

Urbain Les deux sexes

Branche d'activité économique	Age (en ans)				Ensemble
	15-24 ans	25-34 ans	35-44 ans	45 et plus	
Agriculture, forêt et pêche	3797	7507	5516	5256	22076
Industrie (y compris l'artisanat)	23027	44786	16812	8071	92696
Bâtiments et travaux publics	22153	29058	14254	11074	76539
Commerce	12836	26178	11941	6377	57332
Transports, entrepôts et communications	2941	11590	7249	4724	26504
Administration générale et services sociaux	4372	11451	5620	3511	24954
Autres services	20625	46137	18958	11278	96998
Activités mal désignées	479	540	588	283	1890
Total	90230	177247	80938	50574	398989

Tableau 3.12 : Population en chômage ayant déjà travaillé selon l'âge, la branche d'activité économique et le milieu de résidence .

Rural Les deux sexes

Branche d'activité économique	Age (en ans)				Ensemble
	15-24 ans	25-34 ans	35-44 ans	45 et plus	
Agriculture, forêt et pêche	20657	16081	6573	6285	49596
Industrie (y compris l'artisanat)	4252	4268	1229	739	10488
Bâtiments et travaux publics	9546	11148	5120	4786	30600
Commerce	3166	2146	1499	763	7574
Transports, entrepôts et communications	1133	2952	2019	1369	7473
Administration générale et services sociaux	852	1443	503	1177	3975
Autres services	7564	4647	1117	1183	14511
Activités mal désignées	315	115	211	116	757
Total	47485	42800	18271	16418	124974

Tableau 3.12 : Population en chômage ayant déjà travaillé selon le sexe, l'âge, la branche d'activité économique et le milieu de résidence .

National Masculin

Branche d'activité économique	Age (en ans)				Ensemble
	15-24 ans	25-34 ans	35-44 ans	45 et plus	
Agriculture, forêt et pêche	20263	19632	8713	8222	56830
Industrie y compris l'artisanat	20402	32018	10939	5909	69268
Bâtiments et travaux publics	31329	39710	19193	15860	106092
Commerce	14316	24325	11177	6356	56174
Transports, entrepôts et communications	2634	12424	9039	5976	30073
Administration générale et services sociaux	3066	5393	2791	3286	14536
Autres services	19357	36932	11718	8404	76411
Activités mal désignées	794	546	724	311	2375
Total	112161	170980	74294	54324	411759

Tableau 3.12 : Population en chômage ayant déjà travaillé selon le sexe, l'âge, la branche d'activité économique et le milieu de résidence .

National Féminin

Branche d'activité économique	Age (en ans)				Ensemble
	15-24 ans	25-34 ans	35-44 ans	45 et plus	
Agriculture, forêt et pêche	4191	3956	3376	3319	14842
Industrie (y compris l'artisanat)	6877	17036	7102	2901	33916
Bâtiments et travaux publics	370	496	181	-	1047
Commerce	1686	3999	2263	784	8732
Transports, entrepôts et communications	1440	2118	229	117	3904
Administration générale et services sociaux	2158	7501	3332	1402	14393
Autres services	8832	13852	8357	4057	35098
Activités mal désignées	-	109	75	88	272
Total	25554	49067	24915	12668	112204

Tableau 3.12 : Population en chômage ayant déjà travaillé selon le sexe, l'âge, la branche d'activité économique et le milieu de résidence .

National Les deux sexes

Branche d'activité économique	Age (en ans)				Ensemble
	15-24 ans	25-34 ans	35-44 ans	45 et plus	
Agriculture, forêt et pêche	24454	23588	12089	11541	71672
Industrie (y compris l'artisanat)	27279	49054	18041	8810	103184
Bâtiments et travaux publics	31699	40206	19374	15860	107139
Commerce	16002	28324	13440	7140	64906
Transports, entrepôts et communications	4074	14542	9268	6093	33977
Administration générale et services sociaux	5224	12894	6123	4688	28929
Autres services	28189	50784	20075	12461	111509
Activités mal désignées	794	655	799	399	2647
Total	137715	220047	99209	66992	523963

Tableau 3.13: Population en chômage ayant déjà travaillé selon le sexe, l'âge, le secteur d'activité économique et le milieu de résidence.

Urbain					
Sexe et secteur d'activité économique	Age (en ans)				Ensemble
	15-24 ans	25-34 ans	35-44 ans	45 ans et plus	
Masculin					
Agriculture, forêt et pêche	2906	4897	3911	3672	15386
Industrie, bâtiment et travaux publics	38541	57808	24422	16582	137353
Services	29262	69531	30167	20128	149088
Activités mal désignées	479	431	513	195	1618
Total	71188	132667	59013	40577	303445
Féminin					
Agriculture, forêt et pêche	891	2610	1605	1584	6690
Industrie, bâtiment et travaux publics	6639	16036	6644	2563	31882
Services	11512	25825	13601	5762	56700
Activités mal désignées	-	109	75	88	272
Total	19042	44580	21925	9997	95544
Les deux sexes					
Agriculture, forêt et pêche	3797	7507	5516	5256	22076
Industrie, bâtiment et travaux publics	45180	73844	31066	19145	169235
Services	40774	95356	43768	25890	205788
Activités mal désignées	479	540	588	283	1890
Total	90230	177247	80938	50574	398989

Tableau 3.13 : Population en chômage ayant déjà travaillé selon le sexe, l'âge, le secteur d'activité économique et le milieu de résidence.

Rural					
Sexe et secteur d'activité économique	Age (en ans)				Ensemble
	15-24 ans	25-34 ans	35-44 ans	45 ans et plus	
Masculin					
Agriculture, forêt et pêche	17357	14735	4802	4550	41444
Industrie, bâtiment et travaux publics	13190	13920	5710	5187	38007
Services	10111	9543	4558	3894	28106
Activités mal désignées	315	115	211	116	757
Total	40973	38313	15281	13747	108314
Féminin					
Agriculture, forêt et pêche	3300	1346	1771	1735	8152
Industrie, bâtiment et travaux publics	608	1496	639	338	3081
Services	2604	1645	580	598	5427
Activités mal désignées	-	-	-	-	-
Total	6512	4487	2990	2671	16660
Les deux sexes					
Agriculture, forêt et pêche	20657	16081	6573	6285	49596
Industrie, bâtiment et travaux publics	13798	15416	6349	5525	41088
Services	12715	11188	5138	4492	33533
Activités mal désignées	315	115	211	116	757
Total	47485	42800	18271	16418	124974

Tableau 3.13 : Population en chômage ayant déjà travaillé selon le sexe, l'âge, le secteur d'activité économique et le milieu de résidence.

National					
Sexe et secteur d'activité économique	Age (en ans)				Ensemble
	15-24 ans	25-34 ans	35-44 ans	45 ans et plus	
Masculin					
Agriculture, forêt et pêche	20263	19632	8713	8222	56830
Industrie, bâtiment et travaux publics	51731	71728	30132	21769	175360
Services	39373	79074	34725	24022	177194
Activités mal désignées	794	546	724	311	2375
Total	112161	170980	74294	54324	411759
Féminin					
Agriculture, forêt et pêche	4191	3956	3376	3319	14842
Industrie, bâtiment et travaux publics	7247	17532	7283	2901	34963
Services	14116	27470	14181	6360	62127
Activités mal désignées	-	109	75	88	272
Total	25554	49067	24915	12668	112204
Les deux sexes					
Agriculture, forêt et pêche	24454	23588	12089	11541	71672
Industrie, bâtiment et travaux publics	58978	89260	37415	24670	210323
Services	53489	106544	48906	30382	239321
Activités mal désignées	794	655	799	399	2647
Total	137715	220047	99209	66992	523963

Tableau 3.14: Population en chômage ayant déjà travaillé selon le sexe, l'âge, le statut professionnel et le milieu de résidence.

Urbain

Sexe et statut professionnel	Age (en ans)				Ensemble
	15-24 ans	25-34 ans	35-44 ans	45 ans et plus	
Masculin					
Salariés	61472	114810	48058	31346	255686
pour propre compte	5285	15832	10069	8970	40156
Autres statuts	4323	2025	886	261	7495
Non déclaré	108	-	-	-	108
Total	71188	132667	59013	40577	303445
Féminin					
Salariés	18355	41868	20150	8466	88839
pour propre compte	209	1705	1775	1531	5220
Autres statuts	478	1007	-	-	1485
Total	19042	44580	21925	9997	95544
Les deux sexes					
Salariés	79827	156678	68208	39812	344525
pour propre compte	5494	17537	11844	10501	45376
Autres statuts	4801	3032	886	261	8980
Non déclaré	108	-	-	-	108
Total	90230	177247	80938	50574	398989

Tableau 3.14 : Population en chômage ayant déjà travaillé selon le sexe, l'âge, le statut professionnel et le milieu de résidence.

Rural

Sexe et statut professionnel	Age (en ans)				Ensemble
	15-24 ans	25-34 ans	35-44 ans	45 ans et plus	
Masculin					
Salariés	37743	34317	13020	11897	96977
pour propre compte	720	3150	2261	1850	7981
Autres statuts	2510	846	-	-	3356
Total	40973	38313	15281	13747	108314
Féminin					
Salariés	6028	3938	2763	2448	15177
pour propre compte	141	453	227	223	1044
Autres statuts	343	96	-	-	439
Total	6512	4487	2990	2671	16660
Les deux sexes					
Salariés	43771	38255	15783	14345	112154
pour propre compte	861	3603	2488	2073	9025
Autres statuts	2853	942	-	-	3795
Total	47485	42800	18271	16418	124974

Tableau 3.14 : Population en chômage ayant déjà travaillé selon le sexe, l'âge, le statut professionnel et le milieu de résidence.

National

Sexe et statut professionnel	Age (en ans)				Ensemble
	15-24 ans	25-34 ans	35-44 ans	45 ans et plus	
Masculin					
Salariés	99215	149127	61078	43243	352663
pour propre compte	6005	18982	12330	10820	48137
Autres statuts	6833	2871	886	261	10851
Non déclaré	108	-	-	-	108
Total	112161	170980	74294	54324	411759
Féminin					
Salariés	24383	45806	22913	10914	104016
pour propre compte	350	2158	2002	1754	6264
Autres statuts	821	1103	-	-	1924
Total	25554	49067	24915	12668	112204
Les deux sexes					
Salariés	123598	194933	83991	54157	456679
pour propre compte	6355	21140	14332	12574	54401
Autres statuts	7654	3974	886	261	12775
Non déclaré	108	-	-	-	108
Total	137715	220047	99209	66992	523963

Tableau 3.15: Population en chômage ayant déjà travaillé selon le sexe, l'âge, la profession principale et le milieu de résidence.

Urbain Masculin

profession principale ¹²	Age (en ans)				Ensemble
	15-24 ans	25-34 ans	35-44 ans	45 ans et plus	
0	-	529	471	183	1183
1	116	-	462	-	578
2	-	3488	1311	1145	5944
3	8279	23503	7909	6693	46384
4	2592	6774	4052	2605	16023
5	234	399	215	650	1498
6	24242	38244	14302	10021	86809
7	2320	4061	3495	2434	12310
8	1646	8513	5918	4798	20875
9	31286	46539	20878	11945	110648
10	473	617	-	103	1193
Total	71188	132667	59013	40577	303445

¹² 0 : Membres des corps législatifs, élus locaux, responsables hiérarchiques de la fonction publique, directeurs et cadres de direction d'entreprises.

1 : Cadres supérieurs et membres des professions libérales.

2 : Cadres moyens.

3 : Employés.

4 : Commerçants, intermédiaires commerciaux et financiers.

5 : Exploitants agricoles, pêcheurs, forestiers, chasseurs et travailleurs assimilés.

6 : Artisans et ouvriers qualifiés des métiers artisanaux (non compris les ouvriers de l'agriculture).

7 : Ouvriers et manœuvres agricoles et de la pêche (y compris les ouvriers qualifiés).

8 : Conducteurs d'installations et de machines et ouvriers de l'assemblage.

9 : Manœuvres non agricoles, manutentionnaires et travailleurs des petits métiers.

10 : Personnes ne pouvant être classées selon la profession et n'ayant déclaré aucune profession.

Tableau 3.15 : Population en chômage ayant déjà travaillé selon le sexe, l'âge, la profession principale et le milieu de résidence.

Urbain Féminin

profession principale	Age (en ans)				Ensemble
	15-24 ans	25-34 ans	35-44 ans	45 ans et plus	
0	-	-	-	-	-
1	99	-	243	358	700
2	718	4391	1946	602	7657
3	5431	14510	4235	1114	25290
4	185	430	749	422	1786
5	-	89	-	-	89
6	5350	10895	6103	2103	24451
7	647	2014	1260	1175	5096
8	576	2149	546	-	3271
9	6036	9993	6843	4223	27095
10	-	109	-	-	109
Total	19042	44580	21925	9997	95544

Tableau 3.15 : Population en chômage ayant déjà travaillé selon le sexe, l'âge, la profession principale et le milieu de résidence.

Urbain Les deux sexes

profession principale	Age (en ans)				Ensemble
	15-24 ans	25-34 ans	35-44 ans	45 ans et plus	
0	-	529	471	183	1183
1	215	-	705	358	1278
2	718	7879	3257	1747	13601
3	13710	38013	12144	7807	71674
4	2777	7204	4801	3027	17809
5	234	488	215	650	1587
6	29592	49139	20405	12124	111260
7	2967	6075	4755	3609	17406
8	2222	10662	6464	4798	24146
9	37322	56532	27721	16168	137743
10	473	726	-	103	1302
Total	90230	177247	80938	50574	398989

Tableau 3.15 : Population en chômage ayant déjà travaillé selon l'âge, la profession principale et le milieu de résidence.

Rural Les deux sexes

profession principale	Age (en ans)				Ensemble
	15-24 ans	25-34 ans	35-44 ans	45 ans et plus	
0	-	-	-	111	111
1	-	-	-	-	-
2	-	1081	251	140	1472
3	3383	2914	721	1041	8059
4	924	647	347	172	2090
5	-	-	635	363	998
6	6373	6687	3470	2843	19373
7	20417	14707	5647	5412	46183
8	1002	1934	1136	1665	5737
9	15386	14830	6064	4671	40951
10	-	-	-	-	-
Total	47485	42800	18271	16418	124974

Tableau 3.15 : Population en chômage ayant déjà travaillé selon le sexe, l'âge, la profession principale et le milieu de résidence.

National Masculin

profession principale	Age (en ans)				Ensemble
	15-24 ans	25-34 ans	35-44 ans	45 ans et plus	
0	-	529	471	294	1294
1	116	-	462	-	578
2	-	4142	1311	1145	6598
3	10719	25797	8630	7594	52740
4	3516	7421	4399	2777	18113
5	234	399	850	907	2390
6	30049	43680	17294	12747	103770
7	19437	17422	7371	6217	50447
8	2648	10447	7054	6374	26523
9	44969	60526	26452	16166	148113
10	473	617	-	103	1193
Total	112161	170980	74294	54324	411759

Tableau 3.15 : Population en chômage ayant déjà travaillé selon le sexe, l'âge, la profession principale et le milieu de résidence.

National Féminin

profession principale	Age (en ans)				Ensemble
	15-24 ans	25-34 ans	35-44 ans	45 ans et plus	
0	-	-	-	-	-
1	99	-	243	358	700
2	718	4818	2197	742	8475
3	6374	15130	4235	1254	26993
4	185	430	749	422	1786
5	-	89	-	106	195
6	5916	12146	6581	2220	26863
7	3947	3360	3031	2804	13142
8	576	2149	546	89	3360
9	7739	10836	7333	4673	30581
10	-	109	-	-	109
Total	25554	49067	24915	12668	112204

Tableau 3.15 : Population en chômage ayant déjà travaillé selon le sexe, l'âge, la profession principale et le milieu de résidence.

National Les deux sexes

profession principale	Age (en ans)				Ensemble
	15-24 ans	25-34 ans	35-44 ans	45 ans et plus	
0	-	529	471	294	1294
1	215	-	705	358	1278
2	718	8960	3508	1887	15073
3	17093	40927	12865	8848	79733
4	3701	7851	5148	3199	19899
5	234	488	850	1013	2585
6	35965	55826	23875	14967	130633
7	23384	20782	10402	9021	63589
8	3224	12596	7600	6463	29883
9	52708	71362	33785	20839	178694
10	473	726	-	103	1302
Total	137715	220047	99209	66992	523963

Tableau 3.16: Population active en chômage ayant déjà travaillé selon le sexe, l'âge, le secteur d'emploi et le milieu de résidence.

Urbain					
Sexe et secteur d'emploi	Age (en ans)				Ensemble
	15-24 ans	25-34 ans	35-44 ans	45 ans et plus	
Masculin					
Secteur public	1492	2942	1139	1602	7175
Secteur privé	69338	129160	57188	38652	294338
Autres	358	565	686	323	1932
Total	71188	132667	59013	40577	303445
Féminin					
Secteur public	173	1552	624	427	2776
Secteur privé	17990	41187	18506	7643	85326
Autres	879	1841	2795	1927	7442
Total	19042	44580	21925	9997	95544
Les deux sexes					
Secteur public	1665	4494	1763	2029	9951
Secteur privé	87328	170347	75694	46295	379664
Autres	1237	2406	3481	2250	9374
Total	90230	177247	80938	50574	398989

Tableau 3.16 : Population active en chômage ayant déjà travaillé selon le sexe, l'âge, le secteur d'emploi et le milieu de résidence.

Rural

Sexe et secteur d'emploi	Age (en ans)				Ensemble
	15-24 ans	25-34 ans	35-44 ans	45 ans et plus	
Masculin					
Secteur public	433	417	251	419	1520
Secteur privé	40139	37781	14722	12961	105603
Autres	401	115	308	367	1191
Total	40973	38313	15281	13747	108314
Féminin					
Secteur public	-	287	-	-	287
Secteur privé	5359	3792	2661	2511	14323
Autres	1153	408	329	160	2050
Total	6512	4487	2990	2671	16660
Les deux sexes					
Secteur public	433	704	251	419	1807
Secteur privé	45498	41573	17383	15472	119926
Autres	1554	523	637	527	3241
Total	47485	42800	18271	16418	124974

Tableau 3.16 : Population active en chômage ayant déjà travaillé selon le sexe, l'âge, le secteur d'emploi et le milieu de résidence.

National

Sexe et secteur d'emploi	Age (en ans)				Ensemble
	15-24 ans	25-34 ans	35-44 ans	45 ans et plus	
Masculin					
Secteur public	1925	3359	1390	2021	8695
Secteur privé	109477	166941	71910	51613	399941
Autres	759	680	994	690	3123
Total	112161	170980	74294	54324	411759
Féminin					
Secteur public	173	1839	624	427	3063
Secteur privé	23349	44979	21167	10154	99649
Autres	2032	2249	3124	2087	9492
Total	25554	49067	24915	12668	112204
Les deux sexes					
Secteur public	2098	5198	2014	2448	11758
Secteur privé	132826	211920	93077	61767	499590
Autres	2791	2929	4118	2777	12615
Total	137715	220047	99209	66992	523963

Tableau 3.17: Population active en chômage selon le salaire de réservation en dirhams, le type de chômeurs, le diplôme et le milieu de résidence.

Milieu de résidence et le salaire de réservation en dirhams	Type de chômeurs								
	Chômeurs ayant déjà travaillé				Chômeurs n'ayant jamais travaillé				
	Sans diplôme	Niveau moyen	Niveau supérieur	Total	Sans diplôme	Niveau moyen	Niveau supérieur	Non déclaré	Total
Urbain									
N'importe	46269	63122	16304	125695	23325	79174	54905	135	157539
Moins de 1650	34989	24384	2592	61965	11461	29900	3555	-	44916
1650-3300	39624	55230	18759	113613	7743	49019	51480	-	108242
3300-4950	422	2620	6712	9754	-	531	19800	-	20331
4950 et plus	112	377	2169	2658	127	350	7072	-	7549
Non déclaré	14336	22545	5879	42760	12971	33614	26895	-	73480
Total	135752	168278	52415	356445	55627	192588	163707	135	412057
Rural									
N'importe	31067	12623	2118	45808	9976	23532	7473	-	40981
Moins de 1650	20831	7780	363	28974	5628	4854	116	-	10598
1650-3300	20151	10423	723	31297	1366	7765	5588	-	14719
3300-4950	170	-	789	959	-	372	2807	-	3179
4950 et plus	206	-	154	360	-	-	236	-	236
Non déclaré	4732	3131	-	7863	6652	5984	2222	-	14858
Total	77157	33957	4147	115261	23622	42507	18442	-	84571
National									
N'importe	77336	75745	18422	171503	33301	102706	62378	135	198520
Moins de 1650	55820	32164	2955	90939	17089	34754	3671	-	55514
1650-3300	59775	65653	19482	144910	9109	56784	57068	-	122961
3300-4950	592	2620	7501	10713	-	903	22607	-	23510
4950 et plus	318	377	2323	3018	127	350	7308	-	7785
Non déclaré	19068	25676	5879	50623	19623	39598	29117	-	88338
Total	212909	202235	56562	471706	79249	235095	182149	135	496628

4 : Durée hebdomadaire de travail

Tableau 4.1: Population active occupée selon le sexe, la durée hebdomadaire habituelle de travail, la branche d'activité économique et le milieu de résidence.

Urbain Masculin

Branches d'activité économique	Durée hebdomadaire habituelle de travail (en heures)						Ensemble
	Moins de 16	16-31	32-47	48-56	57 et plus	Non déclaré	
Agriculture forêt et pêche	704	6555	32678	83175	67369	800	191281
Industrie (y compris l'artisanat)	-	2798	144131	394424	185562	819	727734
Bâtiments et travaux publics	344	3063	98261	409183	121715	1110	633676
Commerce et réparation	2265	14529	162732	441142	474366	1576	1096610
Transports, entrepôts et communications	376	1655	53633	116433	152147	1074	325318
Administration générale	985	3240	247474	71034	24177	1321	348231
Services sociaux fournis à la collectivité	12456	103437	83662	46179	16136	2035	263905
Autres services	1370	3960	110186	195618	228597	1103	540834
Activités mal désignées	-	73	3371	3241	901	623	8209
Total	18500	139310	936128	1760429	1270970	10461	4135798

Tableau 4.1 : Population active occupée selon le sexe, la durée hebdomadaire habituelle de travail, la branche d'activité économique et le milieu de résidence.

Urbain Féminin

Branches d'activité économique	Durée hebdomadaire habituelle de travail (en heures)						Ensemble
	Moins de 16	16-31	32-47	48-56	57 et plus	Non déclaré	
Agriculture forêt et pêche	2197	18037	14211	20601	5128	172	60346
Industrie (y compris l'artisanat)	2822	20228	109448	157577	23409	73	313557
Bâtiments et travaux publics	66	-	3372	3707	350	104	7599
Commerce et réparation	946	3015	34651	41304	20671	412	100999
Transports, entrepôts et communications	-	289	17580	12383	3485	-	33737
Administration générale	484	1896	72359	7173	403	-	82315
Services sociaux fournis à la collectivité	4042	80655	86775	24298	4912	656	201338
Autres services	2082	9951	90948	94316	46409	270	243976
Activités mal désignées	-	-	1555	982	-	-	2537
Total	12639	134071	430899	362341	104767	1687	1046404

Tableau 4.1 : Population active occupée selon le sexe, la durée hebdomadaire habituelle de travail, la branche d'activité économique et le milieu de résidence.

Urbain Les deux sexes

Branches d'activité économique	Durée hebdomadaire habituelle de travail (en heures)						Ensemble
	Moins de 16	16-31	32-47	48-56	57 et plus	Non déclaré	
Agriculture forêt et pêche	2901	24592	46889	103776	72497	972	251627
Industrie (y compris l'artisanat)	2822	23026	253579	552001	208971	892	1041291
Bâtiments et travaux publics	410	3063	101633	412890	122065	1214	641275
Commerce et réparation	3211	17544	197383	482446	495037	1988	1197609
Transports, entrepôts et communications	376	1944	71213	128816	155632	1074	359055
Administration générale	1469	5136	319833	78207	24580	1321	430546
Services sociaux fournis à la collectivité	16498	184092	170437	70477	21048	2691	465243
Autres services	3452	13911	201134	289934	275006	1373	784810
Activités mal désignées	-	73	4926	4223	901	623	10746
Total	31139	273381	1367027	2122770	1375737	12148	5182202

Tableau 4.1 : Population active occupée selon le sexe, la durée hebdomadaire habituelle de travail, la branche d'activité économique et le milieu de résidence.

Rural Masculin

Branches d'activité économique	Durée hebdomadaire habituelle de travail (en heures)						Ensemble
	Moins de 16	16-31	32-47	48-56	57 et plus	Non déclaré	
Agriculture forêt et pêche	19804	199645	648498	982039	542495	1451	2393932
Industrie (y compris l'artisanat)	286	942	15978	87331	57663	200	162400
Bâtiments et travaux publics	393	3168	41185	246646	94159	2599	388150
Commerce et réparation	1913	10527	59855	104436	139918	516	317165
Transports, entrepôts et communications	590	1926	7665	26935	68017	220	105353
Administration générale	765	2460	25362	9705	9020	248	47560
Services sociaux fournis à la collectivité	3177	12979	18330	8886	4227	223	47822
Autres services	1193	3233	17768	33615	56793	265	112867
Activités mal désignées	-	-	431	2178	726	-	3335
Total	28121	234880	835072	1501771	973018	5722	3578584

Tableau 4.1 : Population active occupée selon le sexe, la durée hebdomadaire habituelle de travail, la branche d'activité économique et le milieu de résidence.

Rural Féminin

Branches d'activité économique	Durée hebdomadaire habituelle de travail (en heures)						Ensemble
	Moins de 16	16-31	32-47	48-56	57 et plus	Non déclaré	
Agriculture forêt et pêche	203174	707168	573412	155905	29208	108	1668975
Industrie (y compris l'artisanat)	827	15372	34509	18310	3548	-	72566
Bâtiments et travaux publics	-	-	118	500	-	-	618
Commerce et réparation	889	1995	5596	4023	4051	-	16554
Transports, entrepôts et communications	-	219	99	-	-	-	318
Administration générale	59	-	2174	84	-	-	2317
Services sociaux fournis à la collectivité	812	4481	3981	1720	621	-	11615
Autres services	114	1681	4969	7103	3596	-	17463
Activités mal désignées	-	-	-	-	94	-	94
Total	205875	730916	624858	187645	41118	108	1790520

Tableau 4.1 : Population active occupée selon le sexe, la durée hebdomadaire habituelle de travail, la branche d'activité économique et le milieu de résidence.

Rural Les deux sexes

Branches d'activité économique	Durée hebdomadaire habituelle de travail (en heures)						Ensemble
	Moins de 16	16-31	32-47	48-56	57 et plus	Non déclaré	
Agriculture forêt et pêche	222978	906813	1221910	1137944	571703	1559	4062907
Industrie (y compris l'artisanat)	1113	16314	50487	105641	61211	200	234966
Bâtiments et travaux publics	393	3168	41303	247146	94159	2599	388768
Commerce et réparation	2802	12522	65451	108459	143969	516	333719
Transports, entrepôts et communications	590	2145	7764	26935	68017	220	105671
Administration générale	824	2460	27536	9789	9020	248	49877
Services sociaux fournis à la collectivité	3989	17460	22311	10606	4848	223	59437
Autres services	1307	4914	22737	40718	60389	265	130330
Activités mal désignées	-	-	431	2178	820	-	3429
Total	233996	965796	1459930	1689416	1014136	5830	5369104

Tableau 4.1 : Population active occupée selon le sexe, la durée hebdomadaire habituelle de travail, la branche d'activité économique et le milieu de résidence.

National Masculin

Branches d'activité économique	Durée hebdomadaire habituelle de travail (en heures)						Ensemble
	Moins de 16	16-31	32-47	48-56	57 et plus	Non déclaré	
Agriculture forêt et pêche	20508	206200	681176	1065214	609864	2251	2585213
Industrie (y compris l'artisanat)	286	3740	160109	481755	243225	1019	890134
Bâtiments et travaux publics	737	6231	139446	655829	215874	3709	1021826
Commerce et réparation	4178	25056	222587	545578	614284	2092	1413775
Transports, entrepôts et communications	966	3581	61298	143368	220164	1294	430671
Administration générale	1750	5700	272836	80739	33197	1569	395791
Services sociaux fournis à la collectivité	15633	116416	101992	55065	20363	2258	311727
Autres services	2563	7193	127954	229233	285390	1368	653701
Activités mal désignées	-	73	3802	5419	1627	623	11544
Total	46621	374190	1771200	3262200	2243988	16183	7714382

Tableau 4.1 : Population active occupée selon le sexe, la durée hebdomadaire habituelle de travail, la branche d'activité économique et le milieu de résidence.

National Féminin

Branches d'activité économique	Durée hebdomadaire habituelle de travail (en heures)						Ensemble
	Moins de 16	16-31	32-47	48-56	57 et plus	Non déclaré	
Agriculture forêt et pêche	205371	725205	587623	176506	34336	280	1729321
Industrie (y compris l'artisanat)	3649	35600	143957	175887	26957	73	386123
Bâtiments et travaux publics	66	-	3490	4207	350	104	8217
Commerce et réparation	1835	5010	40247	45327	24722	412	117553
Transports, entrepôts et communications	-	508	17679	12383	3485	-	34055
Administration générale	543	1896	74533	7257	403	-	84632
Services sociaux fournis à la collectivité	4854	85136	90756	26018	5533	656	212953
Autres services	2196	11632	95917	101419	50005	270	261439
Activités mal désignées	-	-	1555	982	94	-	2631
Total	218514	864987	1055757	549986	145885	1795	2836924

Tableau 4.1 : Population active occupée selon le sexe, la durée hebdomadaire habituelle de travail, la branche d'activité économique et le milieu de résidence.

National Les deux sexes

Branches d'activité économique	Durée hebdomadaire habituelle de travail (en heures)						Ensemble
	Moins de 16	16-31	32-47	48-56	57 et plus	Non déclaré	
Agriculture forêt et pêche	225879	931405	1268799	1241720	644200	2531	4314534
Industrie (y compris l'artisanat)	3935	39340	304066	657642	270182	1092	1276257
Bâtiments et travaux publics	803	6231	142936	660036	216224	3813	1030043
Commerce et réparation	6013	30066	262834	590905	639006	2504	1531328
Transports, entrepôts et communications	966	4089	78977	155751	223649	1294	464726
Administration générale	2293	7596	347369	87996	33600	1569	480423
Services sociaux fournis à la collectivité	20487	201552	192748	81083	25896	2914	524680
Autres services	4759	18825	223871	330652	335395	1638	915140
Activités mal désignées	-	73	5357	6401	1721	623	14175
Total	265135	1239177	2826957	3812186	2389873	17978	10551306

Tableau 4.2: Population active occupée selon le sexe, la durée hebdomadaire habituelle de travail, la profession principale et le milieu de résidence.

Urbain Masculin

Profession principale ¹³	Durée hebdomadaire habituelle de travail (en heures)					Ensemble
	Moins de 32	32-47	48-56	57 et plus	Non déclaré	
0	1365	40229	28002	9339	257	79192
1	31892	65562	17681	3268	1651	120054
2	79026	114052	52621	6803	818	253320
3	6765	259498	229573	104606	1421	601863
4	9241	72304	183768	295012	1021	561346
5	5720	19950	23775	19639	100	69184
6	9838	155216	625278	376843	1516	1168691
7	1539	10150	50457	39928	588	102662
8	1088	46668	105983	117392	1029	272160
9	11336	151881	442845	297855	1437	905354
10	-	618	446	285	623	1972
Total	157810	936128	1760429	1270970	10461	4135798

¹³ 0 : Membres des corps législatifs, élus locaux, responsables hiérarchiques de la fonction publique, directeurs et cadres de direction d'entreprises.

1 : Cadres supérieurs et membres des professions libérales.

2 : Cadres moyens.

3 : Employés.

4 : Commerçants, intermédiaires commerciaux et financiers.

5 : Exploitants agricoles, pêcheurs, forestiers, chasseurs et travailleurs assimilés.

6 : Artisans et ouvriers qualifiés des métiers artisanaux (non compris les ouvriers de l'agriculture).

7 : Ouvriers et manoeuvres agricoles et de la pêche (y compris les ouvriers qualifiés).

8 : Conducteurs d'installations et de machines et ouvriers de l'assemblage.

9 : Manoeuvres non agricoles, manutentionnaires et travailleurs des petits métiers.

10 : Personnes ne pouvant être classées selon la profession et n'ayant déclaré aucune profession.

Tableau 4.2 : Population active occupée selon le sexe, la durée hebdomadaire habituelle de travail, la profession principale et le milieu de résidence.

Urbain Féminin

Profession principale	Durée hebdomadaire habituelle de travail (en heures)					Ensemble
	Moins de 32	32-47	48-56	57 et plus	Non déclaré	
0	454	6103	2910	339	-	9806
1	15965	31544	8298	549	329	56685
2	64391	81705	23117	1588	327	171128
3	5200	122136	75140	16270	-	218746
4	1442	12112	10927	11470	212	36163
5	5990	3879	369	592	-	10830
6	24078	77401	100484	27647	-	229610
7	14244	9191	17086	3531	172	44224
8	88	4618	6019	372	-	11097
9	14858	81852	117991	42409	647	257757
10	-	358	-	-	-	358
Total	146710	430899	362341	104767	1687	1046404

Tableau 4.2 : Population active occupée selon le sexe, la durée hebdomadaire habituelle de travail, la profession principale et le milieu de résidence.

Urbain Les deux sexes

Profession principale	Durée hebdomadaire habituelle de travail (en heures)					Ensemble
	Moins de 32	32-47	48-56	57 et plus	Non déclaré	
0	1819	46332	30912	9678	257	88998
1	47857	97106	25979	3817	1980	176739
2	143417	195757	75738	8391	1145	424448
3	11965	381634	304713	120876	1421	820609
4	10683	84416	194695	306482	1233	597509
5	11710	23829	24144	20231	100	80014
6	33916	232617	725762	404490	1516	1398301
7	15783	19341	67543	43459	760	146886
8	1176	51286	112002	117764	1029	283257
9	26194	233733	560836	340264	2084	1163111
10	-	976	446	285	623	2330
Total	304520	1367027	2122770	1375737	12148	5182202

Tableau 4.2 : Population active occupée selon le sexe, la durée hebdomadaire habituelle de travail, la profession principale et le milieu de résidence.

Rural Masculin

Profession principale	Durée hebdomadaire habituelle de travail (en heures)					Ensemble
	Moins de 32	32-47	48-56	57 et plus	Non déclaré	
0	403	1370	745	1169	-	3687
1	1562	824	-	-	-	2386
2	8482	5312	2354	676	64	16888
3	7580	33634	34164	23197	342	98917
4	10543	43317	53781	93527	95	201263
5	118353	322225	386318	248062	550	1075508
6	3943	37265	197656	136340	1143	376347
7	100614	322753	576315	272405	901	1272988
8	1541	7631	30556	56754	347	96829
9	9980	60741	219735	140789	2280	433525
10	-	-	147	99	-	246
Total	263001	835072	1501771	973018	5722	3578584

Tableau 4.2 : Population active occupée selon le sexe, la durée hebdomadaire habituelle de travail, la profession principale et le milieu de résidence.

Rural Féminin

Profession principale	Durée hebdomadaire habituelle de travail (en heures)					Ensemble
	Moins de 32	32-47	48-56	57 et plus	Non déclaré	
0	-	668	-	-	-	668
1	118	430	-	-	-	548
2	4126	2129	349	-	-	6604
3	1200	3683	5575	1012	-	11470
4	1634	3180	1948	2933	-	9695
5	128232	106208	26958	7673	-	269071
6	16394	30184	11456	2542	-	60576
7	781691	467042	126574	21535	108	1396950
8	114	129	235	-	-	478
9	3282	11205	14550	5423	-	34460
10	-	-	-	-	-	-
Total	936791	624858	187645	41118	108	1790520

Tableau 4.2 : Population active occupée selon le sexe, la durée hebdomadaire habituelle de travail, la profession principale et le milieu de résidence.

Rural Les deux sexes

Profession principale	Durée hebdomadaire habituelle de travail (en heures)					Ensemble
	Moins de 32	32-47	48-56	57 et plus	Non déclaré	
0	403	2038	745	1169	-	4355
1	1680	1254	-	-	-	2934
2	12608	7441	2703	676	64	23492
3	8780	37317	39739	24209	342	110387
4	12177	46497	55729	96460	95	210958
5	246585	428433	413276	255735	550	1344579
6	20337	67449	209112	138882	1143	436923
7	882305	789795	702889	293940	1009	2669938
8	1655	7760	30791	56754	347	97307
9	13262	71946	234285	146212	2280	467985
10	-	-	147	99	-	246
Total	1199792	1459930	1689416	1014136	5830	5369104

Tableau 4.2 : Population active occupée selon le sexe, la durée hebdomadaire habituelle de travail, la profession principale et le milieu de résidence.

National Masculin

Profession principale	Durée hebdomadaire habituelle de travail (en heures)					Ensemble
	Moins de 32	32-47	48-56	57 et plus	Non déclaré	
0	1768	41599	28747	10508	257	82879
1	33454	66386	17681	3268	1651	122440
2	87508	119364	54975	7479	882	270208
3	14345	293132	263737	127803	1763	700780
4	19784	115621	237549	388539	1116	762609
5	124073	342175	410093	267701	650	1144692
6	13781	192481	822934	513183	2659	1545038
7	102153	332903	626772	312333	1489	1375650
8	2629	54299	136539	174146	1376	368989
9	21316	212622	662580	438644	3717	1338879
10	-	618	593	384	623	2218
Total	420811	1771200	3262200	2243988	16183	7714382

Tableau 4.2 : Population active occupée selon le sexe, la durée hebdomadaire habituelle de travail, la profession principale et le milieu de résidence.

National Féminin

Profession principale	Durée hebdomadaire habituelle de travail (en heures)					Ensemble
	Moins de 32	32-47	48-56	57 et plus	Non déclaré	
0	454	6771	2910	339	-	10474
1	16083	31974	8298	549	329	57233
2	68517	83834	23466	1588	327	177732
3	6400	125819	80715	17282	-	230216
4	3076	15292	12875	14403	212	45858
5	134222	110087	27327	8265	-	279901
6	40472	107585	111940	30189	-	290186
7	795935	476233	143660	25066	280	1441174
8	202	4747	6254	372	-	11575
9	18140	93057	132541	47832	647	292217
10	-	358	-	-	-	358
Total	1083501	1055757	549986	145885	1795	2836924

Tableau 4.2 : Population active occupée selon le sexe, la durée hebdomadaire habituelle de travail, la profession principale et le milieu de résidence.

National Les deux sexes

Profession principale	Durée hebdomadaire habituelle de travail (en heures)					Ensemble
	Moins de 32	32-47	48-56	57 et plus	Non déclaré	
0	2222	48370	31657	10847	257	93353
1	49537	98360	25979	3817	1980	179673
2	156025	203198	78441	9067	1209	447940
3	20745	418951	344452	145085	1763	930996
4	22860	130913	250424	402942	1328	808467
5	258295	452262	437420	275966	650	1424593
6	54253	300066	934874	543372	2659	1835224
7	898088	809136	770432	337399	1769	2816824
8	2831	59046	142793	174518	1376	380564
9	39456	305679	795121	486476	4364	1631096
10	-	976	593	384	623	2576
Total	1504312	2826957	3812186	2389873	17978	10551306

Tableau 4.3: Population active occupée selon le sexe, la durée hebdomadaire habituelle de travail, le statut professionnel et le milieu de résidence.

Urbain						
Statut professionnel et sexe	Durée hebdomadaire habituelle de travail (en heures)					
	Moins de 32	32-47	48-56	57 et plus	Non déclaré	Ensemble
Masculin						
Salariés	127194	676169	1112913	587400	7483	2511159
Indépendants	22704	177756	394304	483485	2086	1080335
Employeurs	1124	35145	110297	77250	257	224073
Aide-familiales	4612	23396	68548	56824	-	153380
Apprentis	-	4487	27824	14071	-	46382
Associés ou coopérants	1947	17395	45155	51707	279	116483
Autres statuts	229	1780	1388	233	-	3630
Non déclaré	-	-	-	-	356	356
Total	157810	936128	1760429	1270970	10461	4135798
Féminin						
Salariés	101100	347260	315430	74878	1077	839745
Indépendants	24532	51895	26745	19996	200	123368
Employeurs	893	7472	7439	3046	-	18850
Aide-familiales	17735	18417	6678	3911	104	46845
Apprentis	826	2062	2259	529	-	5676
Associés ou coopérants	1168	1961	2917	2257	-	8303
Autres statuts	456	1832	873	150	118	3429
Non déclaré	-	-	-	-	188	188
Total	146710	430899	362341	104767	1687	1046404
Les deux sexes						
Salariés	228294	1023429	1428343	662278	8560	3350904
Indépendants	47236	229651	421049	503481	2286	1203703
Employeurs	2017	42617	117736	80296	257	242923
Aide-familiales	22347	41813	75226	60735	104	200225
Apprentis	826	6549	30083	14600	-	52058
Associés ou coopérants	3115	19356	48072	53964	279	124786
Autres statuts	685	3612	2261	383	118	7059
Non déclaré	-	-	-	-	544	544
Total	304520	1367027	2122770	1375737	12148	5182202

Tableau 4.3 : Population active occupée selon le sexe, la durée hebdomadaire habituelle de travail, le statut professionnel et le milieu de résidence.

Rural

Statut professionnel et sexe	Durée hebdomadaire habituelle de travail (en heures)					Ensemble
	Moins de 32	32-47	48-56	57 et plus	Non déclaré	
Masculin						
Salariés	32002	154059	627563	310645	3840	1128109
Indépendants	129973	374537	474942	406921	1094	1387467
Employeurs	1681	5363	19020	15225	51	41340
Aide-familiales	97447	287474	343172	200151	602	928846
Apprentis	161	2632	14247	9112	-	26152
Associés ou coopérants	1569	10545	22576	30771	64	65525
Autres statuts	168	462	251	193	-	1074
Non déclaré	-	-	-	-	71	71
Total	263001	835072	1501771	973018	5722	3578584
Féminin						
Salariés	10831	34213	74108	14010	-	133162
Indépendants	133888	119436	31720	11152	-	296196
Employeurs	701	812	375	-	-	1888
Aide-familiales	786015	467341	80329	15366	108	1349159
Apprentis	487	178	325	-	-	990
Associés ou coopérants	4755	2669	788	590	-	8802
Autres statuts	114	209	-	-	-	323
Non déclaré	-	-	-	-	-	-
Total	936791	624858	187645	41118	108	1790520
Les deux sexes						
Salariés	42833	188272	701671	324655	3840	1261271
Indépendants	263861	493973	506662	418073	1094	1683663
Employeurs	2382	6175	19395	15225	51	43228
Aide-familiales	883462	754815	423501	215517	710	2278005
Apprentis	648	2810	14572	9112	-	27142
Associés ou coopérants	6324	13214	23364	31361	64	74327
Autres statuts	282	671	251	193	-	1397
Non déclaré	-	-	-	-	71	71
Total	1199792	1459930	1689416	1014136	5830	5369104

Tableau 4.3 : Population active occupée selon le sexe, la durée hebdomadaire habituelle de travail, le statut professionnel et le milieu de résidence.

National

Statut professionnel et sexe	Durée hebdomadaire habituelle de travail (en heures)					Ensemble
	Moins de 32	32-47	48-56	57 et plus	Non déclaré	
Masculin						
Salariés	159196	830228	1740476	898045	11323	3639268
Indépendants	152677	552293	869246	890406	3180	2467802
Employeurs	2805	40508	129317	92475	308	265413
Aide-familiales	102059	310870	411720	256975	602	1082226
Apprentis	161	7119	42071	23183	-	72534
Associés ou coopérants	3516	27940	67731	82478	343	182008
Autres statuts	397	2242	1639	426	-	4704
Non déclaré	-	-	-	-	427	427
Total	420811	1771200	3262200	2243988	16183	7714382
Féminin						
Salariés	111931	381473	389538	88888	1077	972907
Indépendants	158420	171331	58465	31148	200	419564
Employeurs	1594	8284	7814	3046	-	20738
Aide-familiales	803750	485758	87007	19277	212	1396004
Apprentis	1313	2240	2584	529	-	6666
Associés ou coopérants	5923	4630	3705	2847	-	17105
Autres statuts	570	2041	873	150	118	3752
Non déclaré	-	-	-	-	188	188
Total	1083501	1055757	549986	145885	1795	2836924
Les deux sexes						
Salariés	271127	1211701	2130014	986933	12400	4612175
Indépendants	311097	723624	927711	921554	3380	2887366
Employeurs	4399	48792	137131	95521	308	286151
Aide-familiales	905809	796628	498727	276252	814	2478230
Apprentis	1474	9359	44655	23712	-	79200
Associés ou coopérants	9439	32570	71436	85325	343	199113
Autres statuts	967	4283	2512	576	118	8456
Non déclaré	-	-	-	-	615	615
Total	1504312	2826957	3812186	2389873	17978	10551306

Tableau 4.4: Population active occupée selon le sexe, la durée hebdomadaire effective de travail et le milieu de résidence

Durée hebdomadaire effective de travail (en heures) et milieu de résidence	Sexe			
	Masculin	Féminin	Ensemble	
Urbain	moins de 16	126767	61207	187974
	16 à 31	160036	130275	290311
	32 à 47	954465	411200	1365665
	48 à 56	1670110	343823	2013933
	57 et plus	1221113	99287	1320400
	Non déclaré	3307	612	3919
	Total	4135798	1046404	5182202
Rural	moins de 16	223680	224529	448209
	16 à 31	272507	729218	1001725
	32 à 47	832826	614620	1447446
	48 à 56	1324846	174844	1499690
	57 et plus	923220	47309	970529
	Non déclaré	1505	-	1505
	Total	3578584	1790520	5369104
National	moins de 16	350447	285736	636183
	16 à 31	432543	859493	1292036
	32 à 47	1787291	1025820	2813111
	48 à 56	2994956	518667	3513623
	57 et plus	2144333	146596	2290929
	Non déclaré	4812	612	5424
	Total	7714382	2836924	10551306

Tableau 4.5: Population active occupée selon le sexe, la durée hebdomadaire habituelle de travail, la durée effective de travail et le milieu de résidence.

Urbain							
Durée hebdomadaire effective de travail (en heures) et sexe	Durée hebdomadaire habituelle de travail (en heures)						Ensemble
	Moins de 16	16-31	32-47	48-56	57 et plus	Non déclaré	
Masculin							
moins de 16	18244	23946	23269	33775	26511	1022	126767
16 à 31	128	113769	7617	27527	10827	168	160036
32 à 47	128	1035	901295	33916	17803	288	954465
48 à 56	-	560	2904	1661074	5252	320	1670110
57 et plus	-	-	1043	4137	1210577	5356	1221113
Non déclaré	-	-	-	-	-	3307	3307
Total	18500	139310	936128	1760429	1270970	10461	4135798
Féminin							
moins de 16	12639	17441	19850	8174	2639	464	61207
16 à 31	-	116630	7110	5331	1204	-	130275
32 à 47	-	-	403744	6055	1401	-	411200
48 à 56	-	-	84	342336	1403	-	343823
57 et plus	-	-	111	445	98120	611	99287
Non déclaré	-	-	-	-	-	612	612
Total	12639	134071	430899	362341	104767	1687	1046404
Les deux sexes							
moins de 16	30883	41387	43119	41949	29150	1486	187974
16 à 31	128	230399	14727	32858	12031	168	290311
32 à 47	128	1035	1305039	39971	19204	288	1365665
48 à 56	-	560	2988	2003410	6655	320	2013933
57 et plus	-	-	1154	4582	1308697	5967	1320400
Non déclaré	-	-	-	-	-	3919	3919
Total	31139	273381	1367027	2122770	1375737	12148	5182202

Tableau 4.5 : Population active occupée selon le sexe, la durée hebdomadaire habituelle de travail, la durée effective de travail et le milieu de résidence.

Rural							
Durée hebdomadaire effective de travail (en heures) et sexe	Durée hebdomadaire habituelle de travail (en heures)						Ensemble
	Moins de 16	16-31	32-47	48-56	57 et plus	Non déclaré	
Masculin							
moins de 16	27333	31500	69351	71419	24026	51	223680
16 à 31	433	169374	25594	58135	18971	-	272507
32 à 47	242	15517	710173	72490	34284	120	832826
48 à 56	-	17155	17859	1276706	12857	269	1324846
57 et plus	113	1334	12095	23021	882880	3777	923220
Non déclaré	-	-	-	-	-	1505	1505
Total	28121	234880	835072	1501771	973018	5722	3578584
Féminin							
moins de 16	204660	5973	8921	4599	268	108	224529
16 à 31	127	720178	4561	3810	542	-	729218
32 à 47	572	1889	605378	5790	991	-	614620
48 à 56	516	2151	3847	167883	447	-	174844
57 et plus	-	725	2151	5563	38870	-	47309
Non déclaré	-	-	-	-	-	-	-
Total	205875	730916	624858	187645	41118	108	1790520
Les deux sexes							
moins de 16	231993	37473	78272	76018	24294	159	448209
16 à 31	560	889552	30155	61945	19513	-	1001725
32 à 47	814	17406	1315551	78280	35275	120	1447446
48 à 56	516	19306	21706	1444589	13304	269	1499690
57 et plus	113	2059	14246	28584	921750	3777	970529
Non déclaré	-	-	-	-	-	1505	1505
Total	233996	965796	1459930	1689416	1014136	5830	5369104

Tableau 4.5 : Population active occupée selon le sexe, la durée hebdomadaire habituelle de travail, la durée effective de travail et le milieu de résidence.

National							
Durée hebdomadaire effective de travail (en heures) et sexe	Durée hebdomadaire habituelle de travail (en heures)						
	Moins de 16	16-31	32-47	48-56	57 et plus	Non déclaré	Ensemble
Masculin							
moins de 16	45577	55446	92620	105194	50537	1073	350447
16 à 31	561	283143	33211	85662	29798	168	432543
32 à 47	370	16552	1611468	106406	52087	408	1787291
48 à 56	-	17715	20763	2937780	18109	589	2994956
57 et plus	113	1334	13138	27158	2093457	9133	2144333
Non déclaré	-	-	-	-	-	4812	4812
Total	46621	374190	1771200	3262200	2243988	16183	7714382
Féminin							
moins de 16	217299	23414	28771	12773	2907	572	285736
16 à 31	127	836808	11671	9141	1746	-	859493
32 à 47	572	1889	1009122	11845	2392	-	1025820
48 à 56	516	2151	3931	510219	1850	-	518667
57 et plus	-	725	2262	6008	136990	611	146596
Non déclaré	-	-	-	-	-	612	612
Total	218514	864987	1055757	549986	145885	1795	2836924
Les deux sexes							
moins de 16	262876	78860	121391	117967	53444	1645	636183
16 à 31	688	1119951	44882	94803	31544	168	1292036
32 à 47	942	18441	2620590	118251	54479	408	2813111
48 à 56	516	19866	24694	3447999	19959	589	3513623
57 et plus	113	2059	15400	33166	2230447	9744	2290929
Non déclaré	-	-	-	-	-	5424	5424
Total	265135	1239177	2826957	3812186	2389873	17978	10551306

Tableau 4.6: Population active occupée selon le sexe, la durée hebdomadaire habituelle de travail, le secteur d'emploi et le milieu de résidence.

Urbain

Secteurs d'emploi et sexe	Durée hebdomadaire habituelle de travail (en heures)						Ensemble
	Moins de 16	16-31	32-47	48-56	57 et plus	Non déclaré	
Masculin							
Administration générale et collectivité locales	11132	100745	296505	87213	28840	3250	527685
Entreprises publiques ou semi-publiques	-	321	39771	23112	2329	467	66000
Entreprises privées	6600	37096	594470	1643219	1226755	6121	3514261
Autres secteurs	617	1148	5289	6735	12954	-	26743
Non déclaré	151	-	93	150	92	623	1109
Total	18500	139310	936128	1760429	1270970	10461	4135798
Féminin							
Administration générale et collectivité locales	3600	69494	110761	13556	1007	455	198873
Entreprises publiques ou semi-publiques	-	163	11531	1986	-	-	13680
Entreprises privées	8215	59290	284289	317223	86307	1138	756462
Autres secteurs	824	4910	24217	29576	17453	94	77074
Non déclaré	-	214	101	-	-	-	315
Total	12639	134071	430899	362341	104767	1687	1046404
Les deux sexes							
Administration générale et collectivité locales	14732	170239	407266	100769	29847	3705	726558
Entreprises publiques ou semi-publiques	-	484	51302	25098	2329	467	79680
Entreprises privées	14815	96386	878759	1960442	1313062	7259	4270723
Autres secteurs	1441	6058	29506	36311	30407	94	103817
Non déclaré	151	214	194	150	92	623	1424
Total	31139	273381	1367027	2122770	1375737	12148	5182202

Tableau 4.6: Population active occupée selon le sexe, la durée hebdomadaire habituelle de travail, le secteur d'emploi et le milieu de résidence.

Rural

Secteurs d'emploi et sexe	Durée hebdomadaire habituelle de travail (en heures)						Ensemble
	Moins de 16	16-31	32-47	48-56	57 et plus	Non déclaré	
Masculin							
Administration générale et collectivité locales	1445	11472	31693	12713	11030	248	68601
Entreprises publiques ou semi-publiques	-	-	1812	1328	1123	-	4263
Entreprises privées	25305	220620	792197	1483823	956622	5315	3483882
Autres secteurs	1371	2665	9370	3907	4243	159	21715
Non déclaré	-	123	-	-	-	-	123
Total	28121	234880	835072	1501771	973018	5722	3578584
Féminin							
Administration générale et collectivité locales	194	3508	4375	698	472	-	9247
Entreprises publiques ou semi-publiques	-	-	-	-	-	-	-
Entreprises privées	205385	726697	618659	183863	40014	108	1774726
Autres secteurs	296	711	1824	3084	632	-	6547
Non déclaré	-	-	-	-	-	-	-
Total	205875	730916	624858	187645	41118	108	1790520
Les deux sexes							
Administration générale et collectivité locales	1639	14980	36068	13411	11502	248	77848
Entreprises publiques ou semi-publiques	-	-	1812	1328	1123	-	4263
Entreprises privées	230690	947317	1410856	1667686	996636	5423	5258608
Autres secteurs	1667	3376	11194	6991	4875	159	28262
Non déclaré	-	123	-	-	-	-	123
Total	233996	965796	1459930	1689416	1014136	5830	5369104

Tableau 4.6: Population active occupée selon le sexe, la durée hebdomadaire habituelle de travail, le secteur d'emploi et le milieu de résidence.

National

Secteurs d'emploi et sexe	Durée hebdomadaire habituelle de travail (en heures)						Ensemble
	Moins de 16	16-31	32-47	48-56	57 et plus	Non déclaré	
Masculin							
Administration générale et collectivité locales	12577	112217	328198	99926	39870	3498	596286
Entreprises publiques ou semi-publiques	-	321	41583	24440	3452	467	70263
Entreprises privées	31905	257716	1386667	3127042	2183377	11436	6998143
Autres secteurs	1988	3813	14659	10642	17197	159	48458
Non déclaré	151	123	93	150	92	623	1232
Total	46621	374190	1771200	3262200	2243988	16183	7714382
Féminin							
Administration générale et collectivité locales	3794	73002	115136	14254	1479	455	208120
Entreprises publiques ou semi-publiques	-	163	11531	1986	-	-	13680
Entreprises privées	213600	785987	902948	501086	126321	1246	2531188
Autres secteurs	1120	5621	26041	32660	18085	94	83621
Non déclaré	-	214	101	-	-	-	315
Total	218514	864987	1055757	549986	145885	1795	2836924
Les deux sexes							
Administration générale et collectivité locales	16371	185219	443334	114180	41349	3953	804406
Entreprises publiques ou semi-publiques	-	484	53114	26426	3452	467	83943
Entreprises privées	245505	1043703	2289615	3628128	2309698	12682	9529331
Autres secteurs	3108	9434	40700	43302	35282	253	132079
Non déclaré	151	337	194	150	92	623	1547
Total	265135	1239177	2826957	3812186	2389873	17978	10551306

5 : Sous-emploi et ses caractéristiques

Tableau 5.1: Population active occupée sous-employée selon le sexe, l'âge et le milieu de résidence.

Age et milieu de résidence		Sexe		
		Masculin	Féminin	Total
Urbain	15-24 ans	77523	18128	95651
	25-34 ans	170952	37676	208628
	35-44 ans	111104	26728	137832
	45-59 ans	56551	11523	68074
	60 ans et plus	3836	1333	5169
	Ensemble	419966	95388	515354
Rural	15-24 ans	219363	18284	237647
	25-34 ans	216427	24739	241166
	35-44 ans	115141	16563	131704
	45-59 ans	57300	16582	73882
	60 ans et plus	6882	1940	8822
	Ensemble	615113	78108	693221
National	15-24 ans	296886	36412	333298
	25-34 ans	387379	62415	449794
	35-44 ans	226245	43291	269536
	45-59 ans	113851	28105	141956
	60 ans et plus	10718	3273	13991
	Ensemble	1035079	173496	1208575

Tableau 5.2: Taux de sous-emploi (en%) de la population active occupée selon le sexe, l'âge et le milieu de résidence

Age et milieu de résidence		Sexe		
		Masculin	Féminin	Les deux sexes
Urbain	15-24 ans	15,9	12,5	15,1
	25-34 ans	14,1	11,1	13,5
	35-44 ans	10,1	9,8	10,1
	45-59 ans	4,9	4,4	4,8
	60 ans et plus	2,3	6,0	2,7
	Ensemble	10,2	9,1	10,0
Rural	15-24 ans	24,3	5,1	18,9
	25-34 ans	23,1	5,9	17,8
	35-44 ans	17,8	4,7	13,2
	45-59 ans	8,6	3,7	6,6
	60 ans et plus	2,0	1,3	1,8
	Ensemble	17,6	4,5	13,2
National	15-24 ans	21,3	7,3	17,6
	25-34 ans	18,0	8,2	15,5
	35-44 ans	13,0	6,9	11,4
	45-59 ans	6,2	3,9	5,6
	60 ans et plus	2,1	1,8	2,0
	Ensemble	13,6	6,2	11,6

Tableau 5.3: Taux de sous-emploi (en%)de la population active occupée selon le sexe, la région et le milieu de résidence.

Urbain

Régions	Sexe		
	Masculin	Féminin	Total
Oued Ed-Dahab-Lagouira, Laâyoune-Boujdour Sakia El Hamra	5,2	15,0	6,4
Guelmim-Es-Semara	4,4	1,9	4,2
Souss-Massa-Draâ	3,5	4,7	3,7
Gharb-Chrarda-Beni Hsen	10,9	11,5	11,0
Chaouia-Ouarghna	33,6	29,2	32,7
Marrakech-Tensift- Al Haouz	18,9	18,8	18,9
Oriental	10,4	11,8	10,6
Grand Casablanca	5,6	4,0	5,2
Rabat-Salé-Zemmour-Zaër	9,7	9,4	9,6
Doukala-Abda	5,2	6,6	5,5
Tadla-Azilal	17,5	13,8	16,6
Meknès-Tafilalet	18,0	16,1	17,7
Fès-Boulmane	4,1	2,6	3,8
Taza-Al Hoceima- Taounate	23,5	15,2	22,6
Tanger-Tetouan	4,6	2,5	4,3
Ensemble	10,2	9,1	10,0

Tableau 5.3: Taux de sous-emploi (en%)de la population active occupée selon le sexe la région et le milieu de résidence.

Régions	Sexe		
	Masculin	Féminin	Total
Oued Ed-Dahab-Lagouira, Laâyoune-Boujdour Sakia El Hamra	30,0	36,0	31,0
Guelmim-Es-Semara	9,6	,0	6,6
Souss-Massa-Draâ	5,5	,4	2,9
Gharb-Chrarda-Beni Hsen	9,9	,9	6,3
Chaouia-Ouadigha	30,7	26,4	29,3
Marrakech-Tensift- Al Haouz	22,7	6,1	17,0
Oriental	16,7	7,7	15,4
Grand Casablanca	4,2	2,6	3,9
Rabat-Salé-Zemmour-Zaër	13,6	4,9	11,3
Doukala-Abda	7,9	2,9	6,2
Tadla-Azilal	13,9	1,1	9,2
Meknès-Tafilalet	16,3	2,2	11,5
Fès-Boulmane	7,8	2,1	5,9
Taza-Al Hoceima- Taounate	43,7	,6	32,4
Tanger-Tetouan	5,0	,5	4,6
Ensemble	17,6	4,5	13,2

Tableau 5.3: Taux de sous-emploi (en%)de la population active occupée selon le sexe la région et le milieu de résidence.

National			
Régions	Sexe		
	Masculin	Féminin	Total
Oued Ed-Dahab-Lagouira, Laâyoune-Boujdour Sakia El Hamra	13,1	23,4	14,6
Guelmim-Es-Semara	6,1	,5	5,1
Souss-Massa-Draâ	4,5	1,1	3,2
Gharb-Chrarda-Beni Hsen	10,3	3,1	7,8
Chaouia-Ouardigha	31,8	27,1	30,5
Marrakech-Tensift- Al Haouz	21,2	9,5	17,7
Oriental	12,9	9,8	12,5
Grand Casablanca	5,5	3,9	5,1
Rabat-Salé-Zemmour-Zaër	10,5	8,4	10,0
Doukala-Abda	7,0	3,6	6,0
Tadla-Azilal	15,2	3,9	11,6
Meknès-Tafilalet	17,2	6,5	14,3
Fès-Boulmane	5,2	2,4	4,5
Taza-Al Hoceima- Taounate	39,6	1,8	30,7
Tanger-Tetouan	4,8	2,0	4,4
Ensemble	13,6	6,2	11,6

Tableau 5.4: population active occupée sous employée selon le sexe ,la région et le milieu de résidence.

Urbain			
Régions	Sexe		
	Masculin	Féminin	Total
Oued Ed-Dahab-Lagouira, Laâyoune-Boujdour Sakia El Hamra	4299	1854	6153
Guelmim-Es-Semara	2970	109	3079
Souss-Massa-Draâ	11526	3357	14883
Gharb-Chrarda-Beni Hsen	19586	5923	25509
Chaouia-Ouardigha	64002	15001	79003
Marrakech-Tensift- Al Haouz	62244	17078	79322
Oriental	30837	4155	34992
Grand Casablanca	49842	11357	61199
Rabat-Salé-Zemmour-Zaër	43818	13494	57312
Doukala-Abda	9314	2930	12244
Tadla-Azilal	21118	4912	26030
Meknès-Tafilalet	47026	9357	56383
Fès-Boulmane	11970	1849	13819
Taza-Al Hoceima- Taounate	24833	2124	26957
Tanger-Tetouan	16581	1888	18469
Total	419966	95388	515354

Tableau 5.4 : population active occupée sous employée selon le sexe , la région et le milieu de résidence.

Rural			
Régions	Sexe		
	Masculin	Féminin	Total
Oued Ed-Dahab-Lagouira, Laâyoune-Boujdour Sakia El Hamra	11719	2970	14689
Guelmim-Es-Semara	2948	-	2948
Souss-Massa-Draâ	18707	1234	19941
Gharb-Chrarda-Beni Hsen	29503	1797	31300
Chaouia-Ouardigha	91599	39171	130770
Marrakech-Tensift- Al Haouz	108996	15564	124560
Oriental	32243	2726	34969
Grand Casablanca	3409	487	3896
Rabat-Salé-Zemmour-Zaër	16416	2116	18532
Doukala-Abda	29297	5830	35127
Tadla-Azilal	29534	1291	30825
Meknès-Tafilalet	40534	2825	43359
Fès-Boulmane	8672	1167	9839
Taza-Al Hoceima- Taounate	178018	797	178815
Tanger-Tetouan	13518	133	13651
Total	615113	78108	693221

Tableau 5.4 : population active occupée sous employée selon le sexe ,la région et le milieu de résidence.

National

Régions	Sexe		
	Masculin	Féminin	Total
Oued Ed-Dahab-Lagouira, Laâyoune-Boujdour Sakia El Hamra	16018	4824	20842
Guelmim-Es-Semara	5918	109	6027
Souss-Massa-Draâ	30233	4591	34824
Gharb-Chrarda-Beni Hsen	49089	7720	56809
Chaouia-Ouardigha	155601	54172	209773
Marrakech-Tensift- Al Haouz	171240	32642	203882
Oriental	63080	6881	69961
Grand Casablanca	53251	11844	65095
Rabat-Salé-Zemmour-Zaër	60234	15610	75844
Doukala-Abda	38611	8760	47371
Tadla-Azilal	50652	6203	56855
Meknès-Tafilalet	87560	12182	99742
Fès-Boulmane	20642	3016	23658
Taza-Al Hoceima- Taounate	202851	2921	205772
Tanger-Tetouan	30099	2021	32120
Total	1035079	173496	1208575

Tableau 5.5: Population active occupée sous-employée selon le sexe, la profession principale et le milieu de résidence.

Urbain			
Profession	Sexe		
	Masculin	Féminin	Total
0	1264	101	1365
1	3549	752	4301
2	12645	11716	24361
3	49743	23619	73362
4	47534	2333	49867
5	4618	0	4618
6	116325	22753	139078
7	15518	2169	17687
8	20358	1115	21473
9	148262	30830	179092
10	150	0	150
Total	419966	95388	515354

0 :Membres des corps législatifs, élus locaux, responsables hiérarchiques de la fonction publique, directeurs et cadres de direction d'entreprises.

1 :Cadres supérieurs et membres des professions libérales.

2 :Cadres moyens.

3 :Employés.

4 :Commerçants, intermédiaires commerciaux et financiers.

5 :Exploitants agricoles, pêcheurs, forestiers, chasseurs et travailleurs assimilés.

6 :Artisans et ouvriers qualifiés des métiers artisanaux (non compris les ouvriers de l'agriculture).

7 :Ouvriers et manœuvres agricoles et de la pêche (y compris les ouvriers qualifiés).

8 :Conducteurs d'installations et de machines et ouvriers de l'assemblage.

9 :Manœuvres non agricoles, manutentionnaires et travailleurs des petits métiers.

10:Personnes ne pouvant être classées selon la profession et n'ayant déclaré aucune profession.

Tableau 5.5 : Population active occupée sous-employée selon le sexe, la profession principale et le milieu de résidence.

Rural

Profession	Sexe		
	Masculin	Féminin	Total
0	0	0	0
1	129	0	129
2	1504	1143	2647
3	11097	1964	13061
4	25140	486	25626
5	115754	1953	117707
6	49302	9344	58646
7	322718	59277	381995
8	6246	0	6246
9	83223	3941	87164
10	0	0	0
Total	615113	78108	693221

Tableau 5.5 : Population active occupée sous-employée selon le sexe, la profession principale et le milieu de résidence.

National

Profession	Sexe		
	Masculin	Féminin	Total
0	1264	101	1365
1	3678	752	4430
2	14149	12859	27008
3	60840	25583	86423
4	72674	2819	75493
5	120372	1953	122325
6	165627	32097	197724
7	338236	61446	399682
8	26604	1115	27719
9	231485	34771	266256
10	150	0	150
Total	1035079	173496	1208575

Tableau 5.6: Population active occupée sous-employée selon le sexe, la branche d'activité économique et le milieu de résidence.

Urbain

Branches d'activité économique	Sexe		
	Masculin	Féminin	Total
Agriculture forêt et pêche	22276	2516	24792
Industrie (y compris l'artisanat)	51456	25873	77329
Bâtiments et travaux publics	109468	270	109738
Commerce	100778	10377	111155
Transports, entrepôts et communications	28036	5111	33147
Réparation	13818	121	13939
Administration générale	7287	1874	9161
Services sociaux fournis à la collectivité	17046	17738	34784
Autres services	68613	31277	99890
Activités mal désignées	1188	231	1419
Total	419966	95388	515354

Tableau 5.6: Population active occupée sous-employée selon le sexe, la branche d'activité économique et le milieu de résidence.

Rural

Branches d'activité économique	Sexe		
	Masculin	Féminin	Total
Agriculture forêt et pêche	445239	62712	507951
Industrie (y compris l'artisanat)	14367	9109	23476
Bâtiments et travaux publics	79003	261	79264
Commerce	36504	1010	37514
Transports, entrepôts et communications	10882	-	10882
Réparation	2532	-	2532
Administration générale	1015	-	1015
Services sociaux fournis à la collectivité	5675	1209	6884
Autres services	19805	3807	23612
Activités mal désignées	91	-	91
Total	615113	78108	693221

Tableau 5.6: Population active occupée sous-employée selon le sexe, la branche d'activité économique et le milieu de résidence.

National

Branches d'activité économique	Sexe		
	Masculin	Féminin	Total
Agriculture forêt et pêche	467515	65228	532743
Industrie (y compris l'artisanat)	65823	34982	100805
Bâtiments et travaux publics	188471	531	189002
Commerce	137282	11387	148669
Transports, entrepôts et communications	38918	5111	44029
Réparation	16350	121	16471
Administration générale	8302	1874	10176
Services sociaux fournis à la collectivité	22721	18947	41668
Autres services	88418	35084	123502
Activités mal désignées	1279	231	1510
Total	1035079	173496	1208575

Tableau 5.7: Population active occupée sous-employée selon le sexe, le secteur d'activité économique et le milieu de résidence.

Secteur d'activité économique et le milieu de résidence		Sexe		
		Masculin	Féminin	Total
Urbain	Agriculture forêt et pêche	22276	2516	24792
	Industrie, bâtiment et travaux publics	160924	26143	187067
	Services	235578	66498	302076
	Activités mal désignées	1188	231	1419
	Total	419966	95388	515354
Rural	Agriculture forêt et pêche	445239	62712	507951
	Industrie, bâtiment et travaux publics	93370	9370	102740
	Services	76413	6026	82439
	Activités mal désignées	91	-	91
	Total	615113	78108	693221
National	Agriculture forêt et pêche	467515	65228	532743
	Industrie, bâtiment et travaux publics	254294	35513	289807
	Services	311991	72524	384515
	Activités mal désignées	1279	231	1510
	Total	1035079	173496	1208575

Tableau 5.8: Population active occupée sous-employée selon le sexe, le statut professionnel et le milieu de résidence.

Statut professionnel et le milieu de résidence		Sexe		
		Masculin	Féminin	Total
Urbain	Salariés	271025	75796	346821
	pour propre compte	124103	16255	140358
	Autres statuts	24838	3337	28175
	Total	419966	95388	515354
Rural	Salariés	227926	16701	244627
	pour propre compte	165364	8938	174302
	Autres statuts	221823	52469	274292
	Total	615113	78108	693221
National	Salariés	498951	92497	591448
	pour propre compte	289467	25193	314660
	Autres statuts	246661	55806	302467
	Total	1035079	173496	1208575

Tableau 5.9: Population active occupée sous-employée selon le sexe, le secteur d'emploi et le milieu de résidence.

Secteur d'emploi et le milieu de résidence	Sexe		
	Masculin	Féminin	Total
Urbain			
Administration générale et collectivités locales	11727	3266	14993
Entreprises publiques ou semi-publiques	4286	231	4517
Entreprises privées	401104	79442	480546
Autres secteurs	2698	12449	15147
Non déclarés	151	0	151
Total	419966	95388	515354
Rural			
Administration générale et collectivités locales	3259	187	3446
Entreprises publiques ou semi-publiques	833	0	833
Entreprises privées	608319	75627	683946
Autres secteurs	2702	2294	4996
Non déclarés	0	0	0
Total	615113	78108	693221
National			
Administration générale et collectivités locales	14986	3453	18439
Entreprises publiques ou semi-publiques	5119	231	5350
Entreprises privées	1009423	155069	1164492
Autres secteurs	5400	14743	20143
Non déclarés	151	0	151
Total	1035079	173496	1208575

6 : Activité secondaire

Tableau 6.1: Population active occupée âgée de 15 ans et plus exerçant une activité secondaire selon l'âge, le sexe et le milieu de résidence .

Age et milieu de résidence	Sexe		
	Masculin	Féminin	Ensemble
Urbain			
15-24 ans	853	91	944
25-34 ans	5142	1278	6420
35-44 ans	12263	1682	13945
45-59 ans	17064	1555	18619
60 ans et plus	1697	95	1792
Total	37019	4701	41720
Rural			
15-24 ans	19124	2679	21803
25-34 ans	39695	3908	43603
35-44 ans	43733	4245	47978
45-59 ans	56487	4321	60808
60 ans et plus	15630	1168	16798
Total	174669	16321	190990
National			
15-24 ans	19977	2770	22747
25-34 ans	44837	5186	50023
35-44 ans	55996	5927	61923
45-59 ans	73551	5876	79427
60 ans et plus	17327	1263	18590
Total	211688	21022	232710

Tableau 6.2: Population active occupée âgée de 15 ans et plus exerçant une activité secondaire selon les régions, l'âge et le milieu de résidence.

Urbain					
Régions	Age (en ans)				Total
	moins de 25	25 à 44	45 à 59	60 et plus	
Oued Ed-Dahab-Lagouira, Laâyoune-Boujdour Sakia El Hamra	-	396	87	-	483
Guelmim-Es-Semara	-	178	-	-	178
Souss-Massa-Draâ	229	889	1197	41	2356
Gharb-Chrarda-Beni Hsen	-	1038	1744	184	2966
Chaouia-Ouardigha	326	1146	1320	141	2933
Marrakech-Tensift- Al Haouz	-	2108	1946	143	4197
Oriental	-	1538	1141	210	2889
Grand Casablanca	220	5251	3123	319	8913
Rabat-Salé-Zemmour-Zaër	-	1959	1405	-	3364
Doukala-Abda	-	453	814	85	1352
Tadla-Azilal	169	3476	2240	267	6152
Meknès-Tafilalet	-	930	1584	165	2679
Fès-Boulmane	-	666	585	-	1251
Taza-Al Hoceima-Taounate	-	-	338	-	338
Tanger-Tetouan	-	337	1095	237	1669
Total	944	20365	18619	1792	41720

Tableau 6.2 : Population active occupée âgée de 15 ans et plus exerçant une activité secondaire selon les régions, l'âge et le milieu de résidence.

Rural

Régions	Age (en ans)				Total
	moins de 25	25 à 44	45 à 59	60 et plus	
Oued Ed-Dahab-Lagouira, Laâyoune-Boujdour Sakia El Hamra	-	-	-	-	-
Guelmim-Es-Semara	-	743	354	208	1305
Souss-Massa-Draâ	709	4434	3867	894	9904
Gharb-Chrarda-Beni Hsen	907	10986	6225	1351	19469
Chaouia-Ouardigha	5777	17195	9800	2441	35213
Marrakech-Tensift- Al Haouz	1614	12220	10535	4597	28966
Oriental	220	1790	2032	268	4310
Grand Casablanca	-	154	359	-	513
Rabat-Salé-Zemmour-Zaër	-	595	346	330	1271
Doukala-Abda	4561	15189	7813	2122	29685
Tadla-Azilal	3665	15073	9786	2304	30828
Meknès-Tafilalet	1173	3578	2468	493	7712
Fès-Boulmane	428	2356	1741	-	4525
Taza-Al Hoceima-Taounate	2160	3536	3062	935	9693
Tanger-Tetouan	589	3732	2420	855	7596
Total	21803	91581	60808	16798	190990

Tableau 6.2 : Population active occupée âgée de 15 ans et plus exerçant une activité secondaire selon les régions, l'âge et le milieu de résidence.

National					
Régions	Age (en ans)				Total
	moins de 25	25 à 44	45 à 59	60 et plus	
Oued Ed-Dahab- Lagouira, Laâyoune- Boujdour Sakia El Hamra	-	396	87	-	483
Guelmim-Es-Semara	-	921	354	208	1483
Souss-Massa-Draâ	938	5323	5064	935	12260
Gharb-Chrarda-Beni Hsen	907	12024	7969	1535	22435
Chaouia-Ouardigha	6103	18341	11120	2582	38146
Marrakech-Tensift- Al Haouz	1614	14328	12481	4740	33163
Oriental	220	3328	3173	478	7199
Grand Casablanca	220	5405	3482	319	9426
Rabat-Salé-Zemmour- Zaër	-	2554	1751	330	4635
Doukala-Abda	4561	15642	8627	2207	31037
Tadla-Azilal	3834	18549	12026	2571	36980
Meknès-Tafilalet	1173	4508	4052	658	10391
Fès-Boulmane	428	3022	2326	-	5776
Taza-Al Hoceima- Taounate	2160	3536	3400	935	10031
Tanger-Tetouan	589	4069	3515	1092	9265
Total	22747	111946	79427	18590	232710

Tableau 6.3: Population active occupée âgée de 15 ans et plus exerçant une activité secondaire selon les régions, le sexe et le milieu de résidence.

Urbain

Régions	Sexe		
	Masculin	Féminin	Ensemble
Oued Ed-Dahab-Lagouira, Laâyoune-Boujdour Sakia El Hamra	483	-	483
Guelmim-Es-Semara	-	178	178
Souss-Massa-Draâ	2070	286	2356
Gharb-Chrarda-Beni Hsen	2666	300	2966
Chaouia-Ouardigha	2841	92	2933
Marrakech-Tensift- Al Haouz	3491	706	4197
Oriental	2672	217	2889
Grand Casablanca	7850	1063	8913
Rabat-Salé-Zemmour-Zaër	3004	360	3364
Doukala-Abda	1257	95	1352
Tadla-Azilal	5493	659	6152
Meknès-Tafilalet	2057	622	2679
Fès-Boulmane	1128	123	1251
Taza-Al Hoceima- Taounate	338	-	338
Tanger-Tetouan	1669	-	1669
Total	37019	4701	41720

Tableau 6.3 : Population active occupée âgée de 15 ans et plus exerçant une activité secondaire selon les régions, le sexe et le milieu de résidence.

Rural

Régions	Sexe		
	Masculin	Féminin	Ensemble
Oued Ed-Dahab-Lagouira, Laâyoune-Boujdour Sakia El Hamra	-	-	-
Guelmim-Es-Semara	1305	-	1305
Souss-Massa-Draâ	8564	1340	9904
Gharb-Chrarda-Beni Hsen	18005	1464	19469
Chaouia-Ouadigha	34369	844	35213
Marrakech-Tensift- Al Haouz	27392	1574	28966
Oriental	3992	318	4310
Grand Casablanca	513	-	513
Rabat-Salé-Zemmour-Zaër	1271	-	1271
Doukala-Abda	25356	4329	29685
Tadla-Azilal	25115	5713	30828
Meknès-Tafilalet	7712	-	7712
Fès-Boulmane	3786	739	4525
Taza-Al Hoceima- Taounate	9693	-	9693
Tanger-Tetouan	7596	-	7596
Total	174669	16321	190990

Tableau 6.3 : Population active occupée âgée de 15 ans et plus exerçant une activité secondaire selon les régions, le sexe et le milieu de résidence.

National			
Régions	Sexe		
	Masculin	Féminin	Ensemble
Oued Ed-Dahab-Lagouira, Laâyoune-Boujdour Sakia El Hamra	483	-	483
Guelmim-Es-Semara	1305	178	1483
Souss-Massa-Draa	10634	1626	12260
Gharb-Chrarda-Beni Hsen	20671	1764	22435
Chaouia-Ouardigha	37210	936	38146
Marrakech-Tensift- Al Haouz	30883	2280	33163
Oriental	6664	535	7199
Grand Casablanca	8363	1063	9426
Rabat-Salé-Zemmour-Zaër	4275	360	4635
Doukala-Abda	26613	4424	31037
Tadla-Azilal	30608	6372	36980
Meknès-Tafilalet	9769	622	10391
Fès-Boulmane	4914	862	5776
Taza-Al Hoceïma- Taounate	10031	-	10031
Tanger-Tetouan	9265	-	9265
Total	211688	21022	232710

Tableau 6.4: Population active occupée âgée de 15 ans et plus exerçant une activité secondaire selon la profession principale et le milieu de résidence.

Profession	Milieu de résidence		
	Urbain	Rural	National
0	15554	900	16454
1	399	-	399
2	864	705	1569
3	1587	8240	9827
4	5811	31063	36874
5	2747	52707	55454
6	5154	24773	29927
7	1755	40166	41921
8	680	6849	7529
9	7169	25587	32756
10	-	-	-
Total	41720	190990	232710

0 : Membres des corps législatifs, élus locaux, responsables hiérarchiques de la fonction publique, directeurs et cadres de direction d'entreprises.

1 : Cadres supérieurs et membres des professions libérales.

2 : Cadres moyens.

3 : Employés.

4 : Commerçants, intermédiaires commerciaux et financiers.

5 : Exploitants agricoles, pêcheurs, forestiers, chasseurs et travailleurs assimilés.

6 : Artisans et ouvriers qualifiés des métiers artisanaux (non compris les ouvriers de l'agriculture).

7 : Ouvriers et manœuvres agricoles et de la pêche (y compris les ouvriers qualifiés).

8 : Conducteurs d'installations et de machines et ouvriers de l'assemblage.

9 : Manœuvres non agricoles, manutentionnaires et travailleurs des petits métiers.

10: Personnes ne pouvant être classées selon la profession et n'ayant déclaré aucune profession.

Tableau 6.5: Population active occupée âgée de 15 ans et plus exerçant une activité secondaire selon l'état matrimonial et le milieu de résidence.

L'état matrimonial	Milieu de résidence		
	Urbain	Rural	National
Célibataires	4883	37908	42791
Mariés	34895	149852	184747
Veufs	892	2402	3294
Divorcés	1050	828	1878
Total	41720	190990	232710

TROISIEME PARTIE :

ANNEXES

Aperçu méthodologique

L'enquête nationale sur l'emploi vise à fournir un flux continu de données permettant d'établir un diagnostic sur la situation et sur l'évolution de l'activité, de l'emploi et du chômage. L'enquête de 2010 fait partie de la série lancée en 2006 après la réalisation du RGPH 2004.

1.Objectifs de l'enquête

Il s'agit essentiellement de déterminer le volume et les caractéristiques démographiques et culturelles de la population active et de ses diverses composantes (activité, emploi, chômage et sous-emploi) ;

- Connaître les structures socio-professionnelles de la main d'œuvre;
- Saisir les caractéristiques socio-professionnelles de la population active en chômage et de la population active sous-employée.

2.Thèmes abordés par l'enquête

Le questionnaire de l'enquête aborde les thèmes suivants :

- Détermination des membres du ménage et de leurs principales caractéristiques démographiques (lien de parenté avec le chef de ménage, sexe, âge, état matrimonial) et culturelles (niveau scolaire, diplôme, alphabétisation) ;
- Type d'activité pour les personnes âgées de 7 ans et plus ;
- Caractéristiques de la population active en chômage : type de chômage, durée de chômage, causes de chômage, inscription dans un établissement d'intermédiation pour l'emploi, moyen de recherche, secteur de recherche, situation recherchée, lieu du travail recherché ;
- Caractéristiques professionnelles des actifs : profession, branche d'activité économique, situation dans la profession principale, régularité dans le travail, secteur d'emploi, âge d'accès au marché de l'emploi, etc...
- Etude du sous-emploi des personnes actives occupées : Les questions introduites dans ce module sont presque toutes des questions intermédiaires visant la mesure du sous-emploi. Il s'agit essentiellement de la durée hebdomadaire effective et habituelle de travail, de la recherche ou non d'un travail supplémentaire ou de rechange;

Considérations méthodologiques

En 2010, l'enquête a touché près de 60 000 ménages, dont 20 000 ménages résident en milieu rural, représentant les diverses couches sociales et régions du pays.

Les données sont recueillies par entrevues directes menées par le personnel (enquêteurs, contrôleurs et superviseurs) des Directions régionales du Haut Commissariat au Plan.

La nouvelle série des enquêtes sur l'emploi ayant démarré en 2006 se caractérise, entre autres, par le lancement d'un projet visant l'intégration des opérations de collecte et d'exploitation informatique moyennant l'utilisation du système de collecte assistée par ordinateur CAPI (Computer Assisted Personal Interviewing)

Le système CAPI est une méthode de collecte de données qui consiste à utiliser des ordinateurs de poches (PDA : Personal Data Assisted) pour effectuer la saisie, la codification et l'apurement au moment de l'interview.

L'application informatique utilisée par ce système se charge des contrôles de validité et de cohérence des réponses aux principales questions au fur et à mesure de la saisie durant le processus de l'interview.

De plus, elle offre l'assistance nécessaire au chiffrage rapide des questions à nomenclature.

Les principaux objectifs de ce système sont :

- l'amélioration de la qualité des données recueillies ;
- la réduction des délais de diffusion ;
- une meilleure gestion des travaux sur le terrain ;
- l'optimisation des moyens humains et matériels.

L'enquête permet la production et la diffusion d'information trimestrielles et annuelles au niveau national et par milieu de résidence..

Concepts, définitions et classifications

La lecture objective des résultats publiés dans ce rapport nécessite une connaissance aussi bien des principaux concepts utilisés que des classifications adoptées lors de l'exploitation des données recueillies.

1. Caractéristiques démographiques et culturelles

1.1. Données démographiques

. Age : il s'agit de l'âge compté en années révolues.

. Etat matrimonial : c'est l'état matrimonial au sens juridique. Les modalités de réponse proposées sont "célibataire", "marié", "veuf" et "divorcé".

1.2. Caractéristiques culturelles

Niveau scolaire : il s'agit du niveau de scolarisation atteint par les individus dans le système d'enseignement général. Il peut être accompagné ou non d'une formation professionnelle. Ainsi, les déclarations des enquêtés sont classées selon les modalités suivantes :

- 00 - Sans niveau scolaire ;
- 01 - Préscolaire, coranique ;
- 02- M'Sid ;
- 03- Fondamental (1er cycle)
- 04- Fondamental (2ème cycle)
- 05- Secondaire
- 06- Supérieur
- 07- Autres niveaux
- 09- Non déclarés

Diplôme : Il s'agit du plus haut diplôme obtenu par les personnes enquêtées âgées de 10 ans et plus. Il peut être un diplôme d'enseignement général, technique ou professionnel.

Pour les personnes titulaires de deux diplômes de même niveau, seul le dernier diplôme obtenu a été pris en considération.

Devant l'importance de cette variable dans l'analyse des données sur l'emploi et le chômage, trois classifications sont utilisées dans la présentation des résultats :

i) Classification détaillée

- Diplômes et certificats de l'enseignement fondamental ;
- Diplômes de l'enseignement secondaire ;
- Diplômes supérieurs délivrés par les facultés ;
- Diplômes supérieurs délivrés par les grandes écoles et instituts supérieurs (y compris la faculté de médecine) ;
- Diplômes de techniciens et de cadres moyens ;
- Diplômes de techniciens supérieurs ;
- Diplômes en qualification professionnelle ;
- Certificats en spécialisation professionnelle ;
- Certificats en initiation professionnelle ;
- Sans diplôme ;
- Non déclaré.

ii) Classification semi-agrégée

- Sans diplôme ;
- Diplômes et certificats de l'enseignement fondamental ;
- Diplômes de l'enseignement secondaire ;
- Diplômes de l'enseignement supérieur ;
- Diplômes de cadres moyens ;
- Diplômes de formation professionnelle ;
- Non déclaré.

iii) Classification agrégée

- Sans diplôme ;
- Niveau moyen : diplômes et certificats de l'enseignement fondamental, diplômes et certificats en qualification et en spécialisation professionnelles ;
- Niveau supérieur : baccalauréat, diplômes de techniciens et de cadres moyens et diplômes supérieurs délivrés par les facultés et les grandes écoles ;
- Non déclaré.

2. Activité, emploi et chômage

2.1. Concept du type d'activité

L'observation du "type d'activité" constitue le noyau central de l'enquête. Il s'agit de répartir la population totale selon les trois catégories suivantes :

- . Population active occupée ;
- . Population active en chômage ;
- . Population inactive.

Population active : Elle comprend toutes les personnes constituant la main-d'œuvre disponible pour la production de biens et services. La population active est composée de la population active occupée (actifs occupés) et de la population active en chômage (chômeurs).

a) Population active occupée : Elle comprend toutes les personnes participant à la production de biens et de services, ne serait-ce que pour une heure, pendant une brève période de référence (la semaine qui précède le jour de l'interview), et toutes les personnes pourvues normalement d'un emploi, mais absentes de leur travail. Il s'agit d'un concept large qui englobe tous les types d'emplois, y compris le travail occasionnel, le travail à temps partiel et toutes les formes d'emplois irréguliers.

b) Population active en chômage : Elle comprend toutes les personnes non pourvues d'un emploi mais sont disponibles et cherchent un travail et/ou sont disposées à travailler.

Ainsi, le concept du chômage, est fondé sur un critère à trois conditions. Sont chômeurs, les personnes qui, au moment de l'enquête, sont à la fois :

- . Sans travail ;
- . A la recherche d'un travail ; c'est à dire qui ont pris des dispositions appropriées pour chercher un emploi ;
- . Disponibles pour travailler.

La population active en chômage est donc constituée des personnes âgées de 15 ans et plus, qui n'ont pas une activité professionnelle et qui cherchent activement ou passivement un emploi.

Il se dégage du concept ci-haut que la notion de recherche d'emploi est utilisée au sens large. Si les enquêtés avancent une raison de "non recherche" qui est indépendante de leur volonté, ils sont considérés comme chômeurs (personnes découragées par la recherche active). C'est le cas des personnes qui :

- . Ont une promesse d'embauche ;

- . Attendent une réponse de l'employeur ;
- . Croient que le travail n'est pas disponible dans leur localité de résidence ;
- . Déclarent ne pas avoir le niveau scolaire, de formation, de qualification ou l'expérience nécessaire pour accéder à un emploi ;
- . Sont trop jeunes ou trop âgées pour être embauchées par les employeurs ;
- . Ont un handicap personnel pour trouver un emploi.

Population inactive : Est considérée inactive toute personne qui n'est ni active occupée, ni en chômage. Les personnes inactives sont classées selon la cause de leur inactivité ("type d'inactivité"). Les catégories suivantes sont distinguées :

- **Jeune, enfant** : toute personne âgée de moins de 15 ans n'exerçant pas un travail et ne fréquentant pas un établissement d'enseignement ou de formation ;
- **Ecolier ou étudiant** : toute personne dont la principale préoccupation est la fréquentation d'un établissement d'enseignement ou de formation ;
- **Femme au foyer** : toute personne de sexe féminin âgée de 10 ans et plus dont l'occupation consiste à exercer des travaux ménagers pour le compte de son ménage ;
- **Retraité** : toute personne dont la principale source de revenu est une retraite dispensée par l'Etat, le secteur privé ou une institution quelconque ;
- **Rentier** : toute personne vivant principalement des revenus de la rente provenant de ses propriétés ;
- **Infirmes ou malades** : toute personne ne travaillant pas et ne cherchant pas à travailler à cause d'une maladie chronique ou d'une infirmité mentale ou physique ;
- **Vieillard** : tout individu âgé de 60 ans et plus dont la vieillesse est la principale cause de son inactivité et qui ne peut être classé ni comme rentier, ni comme retraité ;
- **Autre inactif** : toute personne âgée de 15 ans et plus dont le type d'inactivité ne coïncide pas avec les modalités sus-citées et qui n'est pas disposée à travailler.

2.2. Caractéristiques professionnelles de la population active

Les principales classifications professionnelles utilisées dans le cadre de l'enquête se résument comme suit :

Profession principale : On entend par profession principale, le genre de travail qui constitue la principale occupation des personnes actives occupées. Pour les chômeurs ayant déjà travaillé, le dernier travail exercé est relevé comme profession. Quant aux chômeurs n'ayant jamais travaillé, le métier appris est assimilé à la profession. Les chômeurs en quête de leur premier emploi et qui sont sans métier sont classés dans une modalité à part.

Les déclarations des enquêtés sont classées suivant les onze grands groupes suivants :

- . Membres des corps législatifs, élus locaux, responsables hiérarchiques de la fonction publique, directeurs et cadres de direction d'entreprises ;
- . Cadres supérieurs et membres des professions libérales ;
- . Cadres moyens ;
- . Employés ;
- . Commerçants, intermédiaires commerciaux et financiers ;
- . Exploitants agricoles, pêcheurs, forestiers, chasseurs et travailleurs assimilés ;
- . Artisans et ouvriers qualifiés des métiers artisanaux (non compris les ouvriers de l'agriculture) ;
- . Ouvriers et manœuvres agricoles et de la pêche (y compris les ouvriers qualifiés);
- . Conducteurs d'installations et de machines et ouvriers de l'assemblage ;
- . Manœuvres non agricoles, manutentionnaires et travailleurs des petits métiers;
- . Personnes ne pouvant être classées selon la profession.

Situation dans la profession (ou statut professionnel) : La situation dans la profession traduit la nature du lien entre la personne active occupée et la profession exercée. Pour les chômeurs ayant déjà travaillé, c'est la situation dans la dernière profession qui est relevée.

Les définitions retenues pour les modalités de la situation dans la profession sont comme suit:

- **Salarié :** toute personne qui travaille (ou qui a travaillé) pour le compte d'autrui en contrepartie d'un salaire en espèces et/ou en nature.

- **Indépendant :** toute personne exerçant ou ayant exercé un emploi pour son propre compte en exploitant son propre établissement ou en exerçant un métier sans faire appel à des salariés d'une façon permanente. Les actifs qui emploient des aides familiales ou des apprentis qui ne perçoivent pas de salaires fixés au préalable, sont considérés comme des indépendants.

- **Employeur :** toute personne active occupée, travaillant pour son propre compte, en exploitant sa propre entreprise, ou exerçant un métier et employant au moins un salarié d'une façon permanente.

- **Aide familiale :** tout actif occupé, travaillant dans une (ou plusieurs) entreprise(s), pour un membre de sa famille sans recevoir de rémunération. L'aide familiale vit toujours chez celui pour lequel il travaille. Si une personne travaille pour un membre de sa famille sans habiter avec lui dans le même ménage, elle n'est pas "aide familiale", mais salariée ou apprenti selon le cas.

- **Apprenti :** toute personne active occupée travaillant chez un employeur pour apprendre un métier. Elle peut recevoir une rémunération symbolique.

- **Associé ou membre d'une coopérative :** toute personne qui exerce son travail principal dans une activité relevant d'une coopérative ou d'une association en tant que membre et partage les bénéfices de l'activité avec les autres membres.

- **Autre :** toute personne ne pouvant être classée selon les modalités déjà citées.

Branche d'activité économique : On entend par activité économique principale la nature du principal produit fabriqué ou du service fourni par l'établissement où l'enquêté travaille ou a travaillé s'il est chômeur au moment de l'enquête. La modalité "chômeur" a été affectée aux chômeurs n'ayant jamais travaillé.

Les informations sur l'activité économique principale sont présentées selon trois types de classifications:

i) Classification des branches d'activité à 16 postes

- Agriculture, chasse, forêt et pêche
- Industrie extractive
- Industrie alimentaire, boissons et tabacs
- Industrie textile, bonneterie, habillement, chaussures et articles de cuir
- Autres industries manufacturières
- Electricité, gaz et eau
- Bâtiments et travaux publics
- Réparation
- Commerce
- Restauration et hôtellerie
- Transports, entrepôts et communications
- Banques, assurances, affaires immobilières, services fournis aux entreprises
- Services personnels et domestiques
- Services sociaux fournis à la collectivité (éducation, santé et action sociale, services collectifs et sociaux)
- Administration générale
- Activités mal désignées
- Chômeurs en quête de leur premier emploi.

ii) Classification des branches d'activité économique à 11 postes

- Agriculture, forêt et pêche
- Industrie (y compris l'artisanat)
- Bâtiments et travaux publics
- Commerce
- Transports-entrepôts et communications
- Réparation
- Administration générale
- Services sociaux fournis à la collectivité (éducation, santé et action sociale, services collectifs et sociaux)
- Autres services
- Activités mal désignées
- Chômeurs en quête de leur premier emploi.

iii) Classification en secteurs d'activité économique

- Agriculture, forêt et pêche
- Industrie (y compris l'artisanat)
- Bâtiments et travaux publics
- Services
- Activités mal désignées
- Chômeurs en quête de leur premier emploi.

2.3. Caractéristiques de la population en chômage

Durée du chômage : la durée de chômage représente la période de temps écoulée entre la date où le chômeur a commencé à chercher un emploi et la date de l'enquête.

Causes du chômage : ce sont les circonstances suite auxquelles les enquêtés concernés sont devenus chômeurs.

La classification retenue au niveau de cette variable est comme suit :

- Arrêt de l'activité de l'établissement employeur, licenciement ;
- Arrêt d'une activité indépendante ;
- Arrêt d'une activité saisonnière ;
- Insuffisance du revenu ou du salaire du travail exercé ;
- Achèvement du service civil ;
- Fin d'études ou de formation après avoir eu un diplôme ;
- Arrêt d'études sans avoir eu de diplôme ;
- Age de travail ;
- Autres circonstances.

Moyen principal utilisé dans la recherche de l'emploi : Les modalités retenues au niveau de cette question sont:

- Contact direct des employeurs ;
- Personnes parentes, entourage ;
- Concours ;
- Agence spécialisée d'intermediation ;
- Réponses aux annonces, demandes écrites, ... ;
- Mokaf ;
- Autres.

2.4. Concept du sous-emploi

La population en état de sous-emploi telle qu'elle est définie dans le cadre de

l'enquête, est constituée des deux catégories suivantes :

- sous-emploi lié à la durée du travail ;
- Autres formes d'emplois inadéquats.

Population active occupée en état de sous-emploi lié à la durée du travail : Elle est constituée des actifs occupés âgés de 15 ans et plus disposés à faire des heures complémentaires, disponibles pour le faire et ayant travaillé au cours de la semaine de référence pendant moins de 48 heures. Ne sont pas considérés sous-employés, les actifs occupés ayant travaillé moins que le seuil fixé pour les motifs suivants :

- Arrêt de travail à cause d'une autorisation, d'un congé ou d'une fête;
- Arrêt de travail dû à une maladie ;
- Etat de santé de l'individu ne lui permettant pas de travailler davantage;
- Incapable de travailler plus à cause de l'âge ;
- Etude ou formation ;
- Personne ne désirant pas travailler davantage.

Autres formes d'emplois inadéquats : Les actifs occupés âgés de 15 ans et plus ayant travaillé plus que le seuil fixé ci-dessus et qui déclarent être à la recherche d'un autre emploi ou disposés à changer d'emploi pour l'une des deux raisons suivantes :

- inadéquation de leur emploi actuel avec leur formation ou leur qualification ;
- insuffisance du revenu procuré par leur travail actuel.

Cette deuxième catégorie permet d'approcher, d'une manière approximative, deux des principales formes d'emplois inadéquats.



HAUT-COMMISSARIAT AU PLAN

DIRECTION DE LA STATISTIQUE

**Rue Mohamed Belhassan El Ouazzani
Haut-Agdal B.P 178 10001 Rabat – Maroc**

Tél : 06.65.51.50.00 - Fax : 05.37.77.32.17

E-mail : statguichet@statistic.gov.ma

<http://www.hcp.ma> - www.omdh.hcp.ma