

**ROYAUME DU MAROC
HAUT COMMISSARIAT AU PLAN**

**RECENSEMENT GENERAL DE LA POPULATION ET DE
L'HABITAT 2004**

**CARACTERISTIQUES DEMOGRAPHIQUES ET SOCIO ECONOMIQUES
DE LA POPULATION**

RAPPORT NATIONAL

Haut Commissariat au Plan
Recensement Général de la Population et de l'Habitat de 2004
ISBN : -----
Dépôt Légal : -----

SOMMAIRE

Page

INTRODUCTION	9
PARTIE I Caractéristiques démographiques et socio économiques de la population	11
CHAPITRE I : DYNAMIQUE ET REPARTITION SPATIALE DE LA POPULATION	13
I.1 Dynamique démographique	13
I.2 Taux d'urbanisation	13
CHAPITRE II : CARACTERISTIQUES DEMOGRAPHIQUES	15
II.1 Population selon le sexe et l'âge	15
II.2 Etat matrimonial de la population	17
II.3 Intensité et calendrier de la fécondité	20
CHAPITRE III : EDUCATION	23
III.1 Aptitude à lire et à écrire	23
III.2 Scolarisation des enfants	26
III.3 Niveau d'étude de la population	27
III.4 Plus haut diplôme obtenu	28
CHAPITRE IV : CARACTERISTIQUES DEMOGRAPHIQUES	
CHAPITRE IV : ACTIVITE ECONOMIQUE ET EMPLOI.....	31
IV.1 Participation à l'activité économique	31
IV.2 Situation dans la profession	38
IV.3 Secteurs d'activité économique	39
CHAPITRE V : MENAGES ET HABITAT	43
V.1 Effectif et taille des ménages	43
V.2 Caractéristiques des chefs de ménage	43
V.3 Type d'habitat	46
V.4 Ancienneté du logement	47
V.5 Statut d'occupation	48
V.6 Nombre de pièces dans le logement	48
V.7 Equipement des logements	51
V.8 Mode d'évacuation des eaux usées	52
V.9 Autres équipements	53
PARTIE II TABLEAUX STATISTIQUES	55

LISTE DES TABLEAUX

	<i>Page</i>
TABLEAU 01: POPULATION LEGALE DU ROYAUME AUX RECENSEMENTS DE 1960 A 2004 ET TAUX D'ACCROISSEMENT ANNUELS MOYENS	13
TABLEAU 02 : POPULATION LEGALE DU ROYAUME DE 1960, A 2004 SELON LE MILIEU DE RESIDENCE	13
TABLEAU 03 : NOMBRE DE LOCALITES URBAINES SELON LA TAILLE DE 1982 A 2004	14
TABLEAU 04 : POPULATION SELON LES GRANDS GROUPES D'AGES 1994 ET 2004.....	15
TABLEAU 05: POPULATION SELON LE GROUPE QUINQUENNAL D'AGES ET LE SEXE EN 2004	16
TABLEAU 06: POPULATION SELON CERTAINS GROUPES D'AGES FONCTIONNELS AU RGPH 2004 PAR MILIEU DE RESIDENCE.....	17
TABLEAU 07: POPULATION AGEE DE 15 ANS ET PLUS SELON L'ETAT MATRIMONIAL ET LE SEXE AUX RGPH DE 1994 ET 2004 (EN%)	18
TABLEAU 08: JEUNES CELIBATAIRES SELON L'AGE, LE MILIEU DE RESIDENCE ET LE SEXE AUX RGPH 1994 ET 2004	18
TABLEAU 09 : AGE MOYEN AU PREMIER MARIAGE AUX RGPH DE 1994 ET 2004 SELON LE MILIEU DE RESIDENCE ET LE SEXE.....	19
TABLEAU 10: TAUX DE CELIBAT A 55 ANS AUX RGPH 1994 ET 2004 SELON LE SEXE ET LE MILIEU DE RESIDENCE	20
TABLEAU 11: TAUX DE FECONDITE ET INDICE SYNTHETIQUE DE FECONDITE DES FEMMES EN AGE DE PROCREATION SELON LE MILIEU DE RESIDENCE	21
TABLEAU 12: PARITES MOYENNES DES FEMMES AGEES DE 45-49 ANS EN 1982, 1994 ET 2004 SELON LE MILIEU DE RESIDENCE	21
TABLEAU 13: TAUX D'ANALPHABETISME SELON LE SEXE ET LE MILIEU DE RESIDENCE EN 1994 ET 2004	23
TABLEAU 14 : TAUX D'ANALPHABETISME SELON LE GRAND GROUPE D'AGES ET LE SEXE EN 1994 ET 2004	24
TABLEAU 15: POPULATION ALPHABETISEE SELON LES LANGUES LUES ET ECRITES ET LE SEXE AU RGPH 2004.....	25
TABLEAU 16 : TAUX DE SCOLARISATION DES ENFANTS AGES DE 7 A 12 ANS PAR SEXE ET MILIEU DE RESIDENCE EN 1994 ET EN 2004.....	26
TABLEAU 17: POPULATION AYANT FREQUENTE UN ETABLISSEMENT SCOLAIRE SELON LE NIVEAU D'ETUDE ET LE MILIEU DE RESIDENCE EN 2004.....	27
TABLEAU 18: POPULATION NON SCOLARISEE AU MOMENT DE RECENSEMENT SELON LE PLUS HAUT DIPLOME OBTENU PAR MILIEU DE RESIDENCE EN 2004	28
TABLEAU 19: POPULATION NON SCOLARISEE POSSEDANT UN DIPLOME SELON LE PLUS HAUT DIPLOME OBTENU ET LE MILIEU DE RESIDENCE EN 2004	29
TABLEAU 20: POPULATION SELON LE PLUS HAUT DIPLOME OBTENU ET LE SEXE EN 2004	29
TABLEAU 21: POPULATION SELON LE TYPE D'ACTIVITE ET LE SEXE EN 2004	31
TABLEAU 22 : REPARTITION (EN %) DE LA POPULATION ACTIVE SELON LE MILIEU DE RESIDENCE ET LE SEXE.....	32
TABLEAU 23: TAUX D'ACTIVITE SELON LE MILIEU DE RESIDENCE ET LE SEXE AUX RGPH 1994 ET 2004	32
TABLEAU 24: TAUX D'ACTIVITE SELON LE GROUPE QUINQUENNAL D'AGES ET LE SEXE AUX RGPH 1994 ET 2004	33

TABLEAU 25: NOMBRE DE CHOMEURS PAR CATEGORIE (CH1 ET CH2) SELON LE MILIEU DE RESIDENCE EN 19 94 ET EN 2004	34
TABLEAU 26: NOMBRE DE CHOMEURS SELON LE MILIEU DE RESIDENCE ET LE SEXE AUX RGPH 1994 ET 2004 (EN MILLIERS)	35
TABLEAU 27 : TAUX DE CHOMAGE SELON LE MILIEU DE RESIDENCE ET LE SEXE AUX RGPH 1994 ET 2004	35
TABLEAU 28: TAUX DE CHOMAGE SELON LE GROUPE QUINQUENNAL D'AGES ET LE SEXE AUX RGPH 1994 ET 2004.....	36
TABLEAU 29 : POPULATION ACTIVE SELON LE GRAND GROUPE DE PROFESSIONS, LE SEXE ET LE MILIEU DE RESIDENCE EN 2004	37
TABLEAU 30: REPARTITION DES ACTIFS (AO ET CH2) SELON LA SITUATION DANS LA PROFESSION ET LE MILIEU DE RESIDENCE EN 2004	39
TABLEAU 31 : POPULATION ACTIVE SELON LA BRANCHE D'ACTIVITE ECONOMIQUE, LE SEXE ET LE MILIEU DE RESIDENCE EN 2004	40
TABLEAU 32: MENAGES SELON LE MILIEU DE RESIDENCE AUX RGPH 1994 ET 2004 ET TAUX D'ACCROISSEMENT ANNUEL INTERCENSITAIRE MOYEN (EN MILLIERS)	43
TABLEAU 33: REPARTITION DES CHEFS DE MENAGE SELON LE SEXE ET LE MILIEU DE RESIDENCE EN 2004	44
TABLEAU 34: REPARTITION DES CHEFS DE MENAGE SELON LES GRANDS GROUPES D'AGES PAR SEXE EN 2004	44
TABLEAU 35: REPARTITION DES CHEFS DE MENAGE SELON L'ETAT MATRIMONIAL ET LE SEXE AU RGPH 2004.....	45
TABLEAU 36: TAUX D'ANALPHABETISME DES CHEFS DE MENAGE SELON LE SEXE ET LE MILIEU DE RESIDENCE AU RGPH 2004	45
TABLEAU 37: REPARTITION DES CHEFS DE MENAGE SELON LE NIVEAU SCOLAIRE ET LE MILIEU DE RESIDENCE AU RGPH 2004	46
TABLEAU 38: REPARTITION DES MENAGES SELON LE TYPE D'HABITAT ET LE MILIEU DE RESIDENCE AUX RGPH 1994 ET 2004	46
TABLEAU 39: MENAGES URBAINS SELON L'ANCIENNETE DU LOGEMENT EN 2004	47
TABLEAU 40: MENAGES URBAINS SELON LE STATUT D'OCCUPATION EN 1994 ET 2004	48
TABLEAU 41: MENAGES URBAINS SELON LE NOMBRE DE PIECES HABITEES EN 1994 ET EN 2004.....	49
TABLEAU 42: EVOLUTION DU NOMBRE MOYEN DE PIECES D'HABITATION PAR MENAGE DE 1971 A 2004 (MILIEU URBAIN).....	49
TABLEAU 43: EVOLUTION DU NOMBRE DE PERSONNES PAR PIECE ENTRE 1971 ET 2004.....	50
TABLEAU 44: MENAGES SELON LA DISPONIBILITE DES EQUIPEMENTS DE BASE PAR MILIEU DE RESIDENCE AUX RGPH 1994 ET 2004.....	51
TABLEAU 45: MENAGES NON RACCORDES AU RESEAU PUBLIC DE DISTRIBUTION D'ELECTRICITE SELON LE MODE D'ECLAIRAGE UTILISE PAR MILIEU DE RESIDENCE EN 2004.....	52
TABLEAU 46: MENAGES SELON LE MODE D'APPROVISIONNEMENT EN EAU PAR MILIEU DE RESIDENCE EN 2004	52
TABLEAU 47: MENAGES SELON LE MODE D'EVACUATION DES EAUX USEES PAR MILIEU DE RESIDENCE AU RGPH 2004.....	52
TABLEAU 48: PROPORTION DE MENAGES POSSEDANT CERTAINS EQUIPEMENTS DOMESTIQUES EN 2004 PAR MILIEU DE RESIDENCE.....	53

LISTE DES FIGURES

	<i>Page</i>
FIGURE 01: TAUX D'URBANISATION DE 1960 A 2004	14
FIGURE 02: POPULATION SELON LES GRANDS GROUPE D'AGES EN 1994 ET 2004	15
FIGURE 03: PYRAMIDE DES AGES DE LA POPULATION EN 2004	17
FIGURE 04: STATUT MATRIMONIAL SELON LE SEXE EN 2004	18
FIGURE 05: JEUNES CELIBATAIRES SELON L'AGE EN 1994 ET EN 2004	19
FIGURE 06: AGE MOYEN A LA PREMIERE UNION SELON LE MILIEU DE RESIDENCE ET LE SEXE EN 2004.....	19
FIGURE 07: TAUX DE CELIBAT A 55 ANS SELON LE MILIEU DE RESIDENCE ET LE SEXE EN 2004.....	20
FIGURE 08: TAUX DE FECONDITE PAR MILIEU EN 1994 ET EN 2004.....	21
FIGURE 09: TAUX D'ANALPHABETISME SELON LE SEXE ET LE MILIEU DE RESIDENCE EN 2004	24
FIGURE 10: TAUX D'ANALPHABETISME SELON LE GROUPE D'AGES ET LE SEXE EN 2004	25
FIGURE 11: POPULATION SELON LES LANGUES LUES ET ECRITES EN 2004	26
FIGURE 12: TAUX DE SCOLARISATION DES ENFANTS AGES DE 7-12 ANS PAR SEXE EN 1994 ET EN 2004	27
FIGURE 13: POPULATION SELON LE NIVEAU D'ETUDE EN 2004	27
FIGURE 14: POPULATION SELON LE PLUS HAUT DIPLOME OBTENU EN 2004	28
FIGURE 15: TAUX D'ACTIVITE SELON LE SEXE ET LE MILIEU DE RESIDENCE EN 1994 ET 2004	33
FIGURE 16: TAUX D'ACTIVITE SELON LE GROUPE D'AGES ET LE SEXE EN 2004	34
FIGURE 17: EVOLUTION DU NOMBRE DE CHOMEURS SELON LE SEXE ET LE MILIEU DE RESIDENCE ENTRE 1994 ET 2004 EN MILLIERS	35
FIGURE 18: EVOLUTION DU TAUX DE CHOMAGE SELON LE SEXE ET LE MILIEU DE RESIDENCE ENTRE 1994 ET 2004.....	35
FIGURE 19: TAUX DE CHOMAGE SELON LE GROUPE D'AGES ET LE SEXE EN 2004.....	36
FIGURE 20: POPULATION ACTIVE SELON LE GRAND GROUPE DE PROFESSIONS EN 2004	38
FIGURE 21 : POPULATION ACTIVE SELON LA SITUATION DANS LA PROFESSION EN 2004	39
FIGURE 22 : POPULATION ACTIVE SELON LA BRANCHE D'ACTIVITE ECONOMIQUE EN 2004	41
FIGURE 23: TAILLE MOYENNE DES MENAGES SELON LE MILIEU DE RESIDENCE AUX RGPH 1994 ET 2004.....	43
FIGURE 24: PROPORTIONS DES CHEFS DE MENAGE SELON LE SEXE ET LE MILIEU DE RESIDENCE EN 2004	44
FIGURE 25: CHEFS DE MENAGE SELON L'ETAT MATRIMONIAL EN 2004	45
FIGURE 26: CHEFS DE MENAGE SELON LE NIVEAU SCOLAIRE ET LE MILIEU EN 2004	46
FIGURE 27 : MENAGES URBAINS SELON LE TYPE D'HABITAT OCCUPE EN 1994 ET EN 2004	47
FIGURE 28 : MENAGES URBAINS SELON L'ANCIENNETE DU LOGEMENT OCCUPE	47
FIGURE 29 : MENAGES URBAINS SELON LE STATUT D'OCCUPATION EN 1994 ET EN 2004	48
FIGURE 30 : MENAGES URBAINS SELON LE NOMBRE DE PIECES HABITEES EN 1994 ET EN 2004	49
FIGURE 31: EVOLUTION DU NOMBRE MOYEN DE PIECES D'HABITATION PAR MENAGE ENTRE 1971 ET 2004	50
FIGURE 32: EVOLUTION DU NOMBRE DE PERSONNES PAR PIECE ENTRE 1971 ET 2004	50
FIGURE 33: MENAGES SELON LES EQUIPEMENTS DE BASE EN 1994 ET 2004 PAR MILIEU DE RESIDENCE	51
FIGURE 34: MENAGES SELON LE MODE D'EVACUATION DES EAUX USEES EN 2004 PAR MILIEU DE RESIDENCE	53
FIGURE 35: POURCENTAGE DES MENAGES DISPOSANT DE CERTAINS EQUIPEMENTS DOMESTIQUES EN 2004 PAR MILIEU DE RESIDENCE	53

INTRODUCTION

Après ceux de 1960, 1971, 1982 et 1994, le Recensement Général de la Population et de l'Habitat de 2004 est le cinquième recensement réalisé au Maroc, depuis son accession à l'indépendance. Ce recensement dotera les décideurs et les acteurs, dans les différents domaines, de données démographiques, économiques et sociales sur la population, non seulement au niveau des différentes subdivisions administratives du Royaume (la région, la préfecture, la province, le cercle et la commune), mais aussi à des niveaux géographiques encore plus fins comme le quartier ou le district de recensement.

Ce recensement de la population de 2004 constitue de ce fait une véritable radioscopie du Royaume qui permet d'asseoir les réformes et les programmes de développement sur des bases scientifiquement établies.

Les principaux objectifs du recensement de 2004, sont comme suit :

- la détermination de la population légale de toutes les unités administratives du Royaume ;
- la connaissance des caractéristiques démographiques et socio-économiques de la population, et ses conditions d'habitat ;
- et la constitution des données nécessaires pour l'élaboration de l'échantillon-maître qui servira de base de sondage pour les enquêtes statistiques post-censitaires.

Si, sur le plan méthodologique, le recensement de 2004 présente bien des similitudes avec les recensements précédents, aussi bien en ce qui concerne les modalités de collecte des données qu'en ce qui concerne le contenu des questionnaires, d'importants efforts ont été déployés afin d'apporter les améliorations qui s'imposent à toutes les phases de sa préparation, de sa réalisation et de son exploitation. Il s'agit notamment :

- de l'utilisation du Système d'Information Géographique (SIG) à l'amont (découpage en districts) et à l'aval (production de cartes thématiques) du recensement de la population;
- de l'utilisation de la Lecture Automatique des Documents (LAD) qui a permis l'exploitation exhaustive du recensement de la population en un temps record ;
- de l'adaptation des supports de collecte aux nouveaux besoins exprimés par les différents utilisateurs en matière d'informations statistiques, et aux exigences des techniques de la lecture automatique des documents;
- du recours aux nouvelles technologies de l'information et de communication pour la diffusion des résultats de cette opération et d'en assurer l'usage le plus large.

Ce rapport, qui est le premier d'une série de publications sur le recensement de 2004, présente, dans une première partie, les résultats de cette opération au niveau national et par milieu de résidence, tout en procédant à des comparaisons avec ceux du recensement de

1994, faisant ainsi ressortir les tendances d'évolution sur le plan démographique, économique et social.

Dans une deuxième partie, une annexe statistique présente, par thème, l'ensemble des tableaux permettant une analyse plus fine des résultats.

PARTIE I
CARACTERISTIQUES DEMOGRAPHIQUES
ET SOCIO ECONOMIQUES DE LA POPULATION

CHAPITRE I : DYNAMIQUE ET REPARTITION SPATIALE DE LA POPULATION

I.1 Dynamique démographique

Au 1^{er} septembre 2004, la population légale du Royaume compte 29.891.708 individus. Il s'agit des personnes résidant sur le territoire national, à la date de référence du recensement, incluant les ressortissants étrangers, mais non les résidents marocains à l'étranger.

Tableau 01: Population légale du Royaume aux recensements de 1960 à 2004 et taux d'accroissement annuels moyens

Année	Population	Taux p%
1960	11.626.470	-
1971	15.379.259	2,58
1982	20.419.555	2,61
1994	26.073.717	2,06
2004	29.891.708	1,38
Accroissement global depuis 1960	18.265.238	2,17

Depuis 1960, la population du Maroc a augmenté de plus de 18 millions d'habitants. D'un effectif de 11.626.470 en 1960, elle est passée à 15.379.259 en 1971, à 20.419.555 en 1982 et à 26.073.717 en 1994 pour atteindre l'effectif de 29.891.708 habitants en 2004.

Le rythme de progression annuel moyen de la population n'a cessé de fléchir au cours de cette longue période. De 2,6% par an entre 1960 et 1982, il a baissé à 2,1% par an entre 1982 et 1994 et à 1,4% par an au cours de la période 1994-2004.

La raison de cette baisse réside essentiellement dans la baisse de la fécondité générale amorcée depuis les années 70. En effet, le nombre moyen d'enfants par femme qui culminait, selon l'enquête à objectifs multiples, à 7,0 enfants en 1962, est passé à 5,5 enfants au début de la décennie 80, à 3,3 enfants en 1994 et à 2,5 enfants en 2004.

I.2 Phénomène de l'urbanisation

Selon les recensements réalisés au Maroc, la population urbaine du Royaume s'élevait à 3,4 millions en 1960, à 5,4 en 1971, à 8,7 en 1982 et à 13,4 en 1994. Elle est passée au recensement de 2004 à 16,5 millions d'habitants.

Tableau 02 : Population légale du Royaume de 1960 à 2004 selon le milieu de résidence

Recensements	Milieu de résidence			Taux d'urbanisation
	Urbain	Rural	Ensemble	
1960	3.389.613	8.236.857	11.626.470	29,1
1971	5.409.725	9.969.534	15.379.259	35,1
1982	8.730.399	11.689.156	20.419.555	42,7
1994	13.407.835	12.665.882	26.073.717	51,4
2004	16.463.634	13.428.074	29.891.708	55,1

Figure 01: Taux d'urbanisation de 1960 à 2004

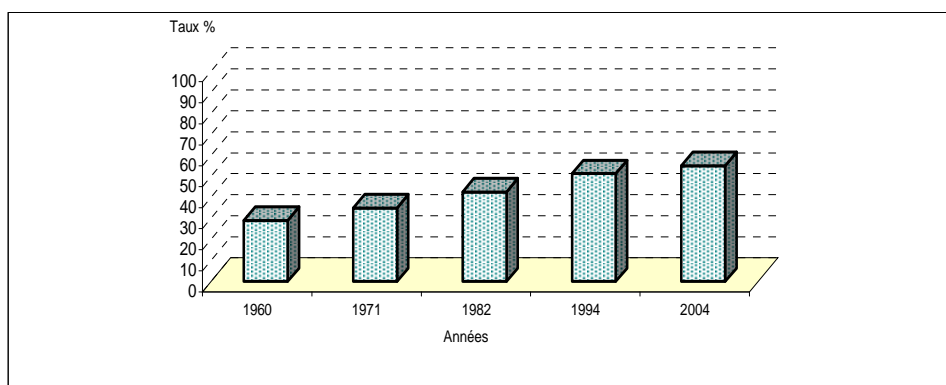

En deçà des 30% en 1960, la part de la population urbaine dans la population totale a dépassé, pour la première fois, le cap de 50% en 1994. En 2004, elle se situe à 55,1% (tableau 02).

Tableau 03 : Nombre de localités urbaines selon la taille de 1982 à 2004

Taille des localités	Recensements		
	1982	1994	2004
A. Communes urbaines			
- 100 000 habitants et plus	18	48	55
- 20 000 - 100 000 habitants	36	90	87
- Moins de 20 000 habitants	31	110	92
B. Centres urbains ⁽¹⁾			
- 20 000 - 100 000 habitants	9	1	7
- Moins de 20 000 habitants	156	121	150
Ensemble	250	370	391

De 250 en 1982, le nombre de localités urbaines est passé à 370 en 1994, pour atteindre 391 en 2004. Durant la dernière période intersensitaire, 37 autres centres identifiés par les équipes techniques du recensement, ont été érigés en centres urbains.

¹ Il s'agit d'entités urbaines statistiques

CHAPITRE II : CARACTERISTIQUES DEMOGRAPHIQUES

II.1 Population selon le sexe et l'âge

La population du Royaume se compose de presque autant d'hommes que de femmes. Le pourcentage des personnes de sexe féminin est de 50,7%. Il est du même ordre de grandeur pour les deux milieux de résidence urbain et rural.

Selon les grands groupes d'âges, 31,2% des habitants ont moins de 15 ans, 60,7% ont entre 15 et 59 ans et 8,1% ont 60 ans et plus.

Tableau 04 : Population selon les grands groupes d'âges 1994 ET 2004

Grands groupes d'âges	Recensements	
	1994	2004
00 – 14 ans	37,0	31,2
15 – 59 ans	55,9	60,7
60 ans et plus	7,1	8,1
Total	100,0	100,0

Figure 02: Population selon les grands groupes d'âges en 1994 et 2004

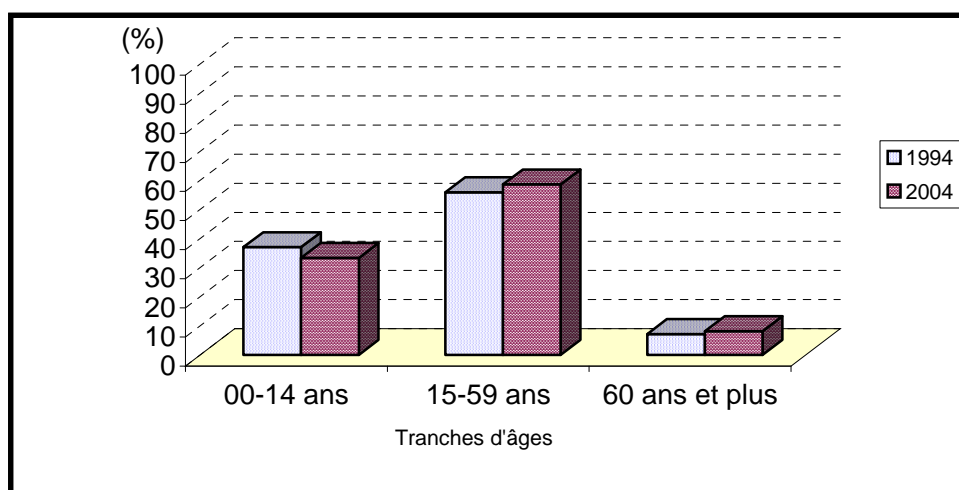

Par rapport au recensement de 1994, les proportions de la population en âge d'activité et de celle du troisième âge ont augmenté au détriment de celle des jeunes (tableau 4 et graphique 2).

Le tableau 05 présente la répartition de la population selon les groupes quinquennaux d'âges et le sexe en 2004. La pyramide des âges, qui en donne l'illustration, met en relief un vieillissement relatif de la population du pays (notamment un rétrécissement de la base).

Tableau 05: Population¹ selon le groupe quinquennal d'âges et le sexe en 2004

G. âges	Effectifs			Fréquences (%)		
	Masculin	Féminin	Ensemble	Mas.	Fém.	Ens.
00 - 04	1 488 631	1 435 833	2 924 464	5,0	4,8	9,9
05 - 09	1 552 440	1 502 718	3 055 158	5,2	5,1	10,3
10 - 14	1 666 632	1 614 368	3 281 000	5,6	5,4	11,1
15 - 19	1 564 900	1 583 690	3 148 590	5,3	5,3	10,6
20 - 24	1 426 174	1 521 526	2 947 700	4,8	5,1	9,9
25 - 29	1 190 111	1 292 162	2 482 273	4,0	4,4	8,4
30 - 34	1 054 069	1 149 302	2 203 371	3,6	3,9	7,4
35 - 39	897 812	993 739	1 891 551	3,0	3,3	6,4
40 - 44	892 083	968 391	1 860 474	3,0	3,3	6,3
45 - 49	758 044	731 635	1 489 679	2,6	2,5	5,0
50 - 54	627 433	599 755	1 227 188	2,1	2,0	4,1
55 - 59	370 969	388 594	759 563	1,2	1,3	2,6
60 - 64	340 722	400 169	740 891	1,1	1,3	2,5
65 - 69	261 046	274 018	535 064	0,9	0,9	1,8
70 - 74	236 107	267 260	503 367	0,8	0,9	1,7
75 et +	294 664	301 637	596 301	1,0	1,0	2,0
ND	18 825	14 610	33 435	0,1	0,0	0,1
Grands groupes d'âges						
00 - 14	4 707 703	4 552 919	9 260 622	15,9	15,3	31,2
15 - 59	8 781 595	9 228 794	18 010 389	29,6	31,1	60,7
60 et +	1 132 539	1 243 084	2 375 623	3,8	4,2	8,0
N.D	18 825	14 610	33 435	0,1	0,0	0,1
Total	14 640 662	15 039 407	29 680 069	49,3	50,7	100,0

¹ Il s'agit de la population municipale constituée des ménages ordinaires. La population dite comptée à part n'est pas prise en compte dans l'ensemble des indicateurs qui seront présentés dans la suite de ce rapport ; de ce fait les effectifs présentés ici et ceux publiés au niveau de la population légale du Royaume peuvent être différents.

Figure 03: Pyramide des âges de la population en 2004



Tableau 06: Population selon certains groupes d'âges fonctionnels au RGPH 2004 par milieu de résidence

Groupes fonctionnels d'âges	Milieu de résidence		Ensemble	
	Urbain	Rural	Effectif	Poids
âge préscolaire	2 063 327	2 080 659	4 143 986	14,0
âge scolaire (7-17 ans)	1 898 943	1 901 900	3 800 843	12,8
âge d'activité (15-19 ans)	10 458 092	7 552 297	18 010 389	60,7
3 ^{ème} âge (60 ans et plus)	1 240 485	1 135 138	2 375 623	8,0

Par ailleurs, la répartition de la population selon certains groupes fonctionnels d'âges montre que la population en âge préscolaire s'élève à 4,1 millions d'enfants, ce qui représente 14,0% de la population totale. La population en âge scolaire, s'élève à 3,8 millions d'enfants, et représente 12,8% du total.

La population en âge d'activité s'élève à 18,0 millions d'habitants. Le rapport de dépendance, rapportant l'effectif des inactifs à celui des actifs, est d'environ 67%.

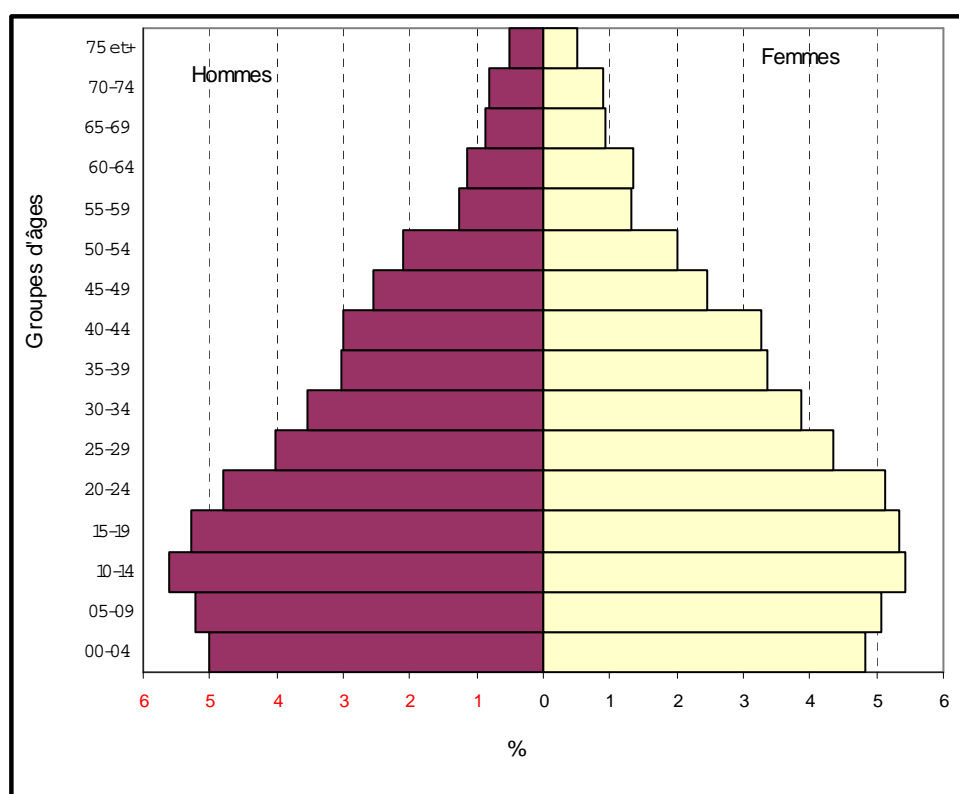
II.2 Etat matrimonial de la population

Parmi les personnes âgées de 15 ans et plus, 52,7% sont mariées, 39,7% célibataires, 5,6% veuves et 2% divorcées.

Tableau 07: Population âgée de 15 ans et plus selon l'état matrimonial et le sexe aux RGPH de 1994 et 2004 (en %)

Statut matrimonial	RGPH 1994			RGPH 2004		
	Masculin	Féminin	Total	Masculin	Féminin	Total
Célibataire	45,4	31,9	38,5	45,7	34,0	39,7
Marié	52,8	54,8	53,3	52,7	52,8	52,7
Divorcé	0,8	3,3	2,1	0,7	3,1	2,0
Veuf	1,0	10,0	5,6	0,9	10,1	5,6
Total	100,0	100,0	100,0	100,0	100,0	100,0

Figure 04: Statut matrimonial selon le sexe en 2004

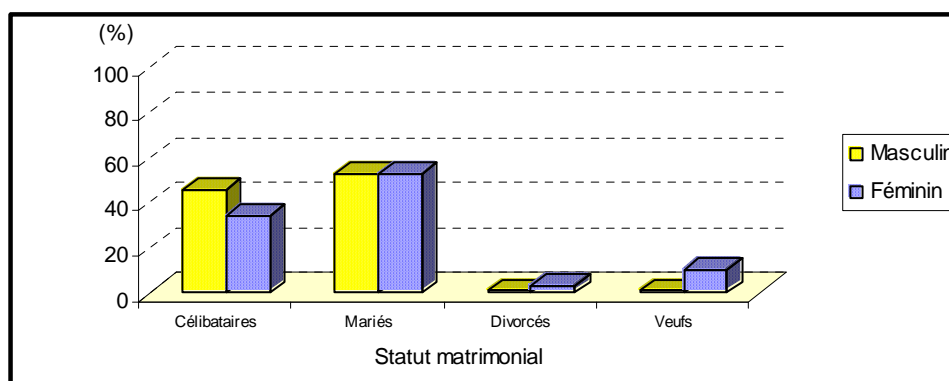

Entre 1994 et 2004, la part des célibataires est passée de 38,5% à 39,7%. Cette augmentation a concerné surtout les femmes, dont la proportion de célibataires est passée, durant cette période, de 31,9% à 34,0%. Cette proportion n'a que très légèrement augmenté chez les hommes, passant de 45,4% en 1994 à 45,7% en 2004.

L'augmentation relative de la proportion des célibataires provient de l'entrée de plus en plus tardive en première union. Ce processus engagé depuis les années 70, s'est renforcé un peu plus au cours de la période 1994-2004, comme en témoigne l'évolution de la part des célibataires aux jeunes âges, par sexe et milieu de résidence, présentée au tableau 08.

Tableau 08: jeunes célibataires selon l'âge, le milieu de résidence et le sexe aux RGPH 1994 et 2004

Milieu/Sexe	RGPH 1994			RGPH 2004		
	15-19	20-24	25-29	15-19	20-24	25-29
Urbain						
- Masculin	99,4	93,0	72,2	99,4	95,1	75,6
- Féminin	89,9	62,6	41,6	91,6	67,0	44,3
- Total	94,7	77,4	56,0	95,5	80,6	59,1
Rural						
- Masculin	98,3	84,1	50,9	99,0	88,4	59,7
- Féminin	84,4	47,7	25,6	86,0	54,2	35,8
- Total	91,3	65,4	37,5	92,5	70,7	47,5
Ensemble						
- Masculin	99,0	89,0	63,5	99,2	92,1	68,7
- Féminin	87,2	55,6	35,1	88,9	61,3	40,7
- Total	93,0	71,9	48,5	94,0	76,2	54,1

Figure 05: Jeunes célibataires selon l'âge en 1994 et en 2004

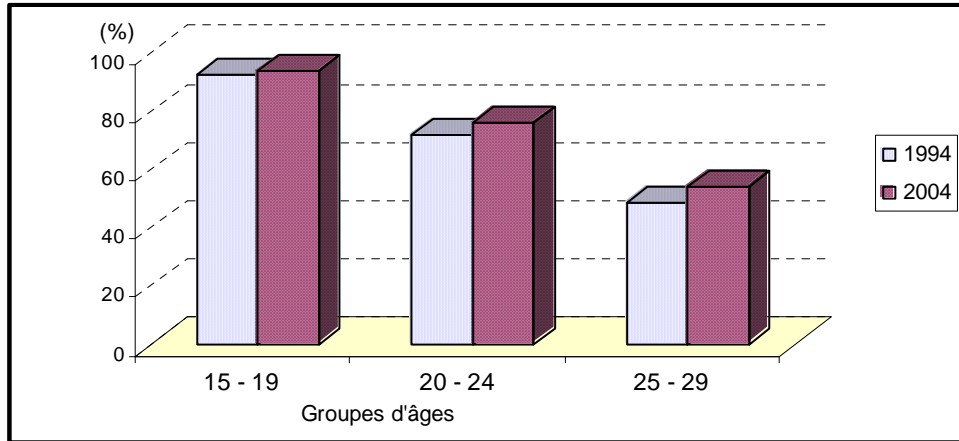

L'âge moyen au premier mariage est passé de 27,8 ans en 1994 à 28,7 ans en 2004 au niveau national, de 29,0 à 29,5 ans en milieu urbain et de 26,2 à 27,5 ans en milieu rural (tableau 09).

Chez les hommes, il a atteint 32,2 ans en 2004 (contre 31,2 en 1994) et chez les femmes 27,1 ans (contre 26,9 ans en 1994).

Tableau 09 : Age moyen au premier mariage aux RGPH de 1994 et 2004 selon le milieu de résidence et le sexe

Milieu /sexe	RGPH 1994			RGPH 2004		
	Masculin	Féminin	Total	Masculin	Féminin	Total
Urbain	31,2	26,9	29,0	32,2	27,1	29,5
Rural	28,3	24,2	26,2	29,5	25,5	27,5
Ensemble	30,0	25,8	27,8	31,2	26,3	28,7

Les hommes entrent en première union plus tard que les femmes (une différence de 4,9 ans en 2004, contre 4,2 ans en 1994) ; et les citadins plus tard que les ruraux (une différence de 2 ans en 2004, contre 2,8 ans en 1994).

Figure 06: Age moyen à la première union selon le milieu de résidence et le sexe en 2004

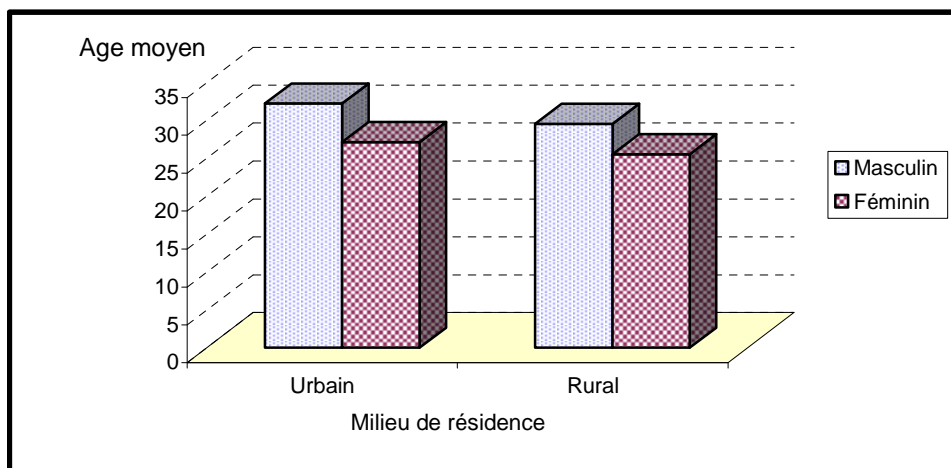

On notera cependant que 3% de la population restent célibataires à 55 ans ; autrement dit ce sont 97% qui finissent par se marier, 96,3% en milieu urbain et 98,1% en milieu rural.

L'examen de la tendance du taux de célibat à 55 ans, supposé être un taux de célibat définitif en raison de la rareté des mariages au-delà de cet âge, permet de relever un net recul de l'intensité de la nuptialité. Ce taux de célibat définitif a doublé en dix ans en passant de 1,5% en 1994 à 3,0% en 2004. A noter que les femmes ont complètement rattrapé les hommes au niveau national, et les ont même dépassés en milieu urbain (tableau 10).

Tableau 10: Taux de célibat à 55 ans aux RGPH 1994 et 2004 selon le sexe et le milieu de résidence

Sexe	RGPH 1994			RGPH 2004		
	Urbain	Rural	Ensemble	Urbain	Rural	Ensemble
Masculin	2,9	1,7	2,4	3,5	2,2	3,0
Féminin	0,8	0,6	0,7	3,9	1,7	3,0
Ensemble	1,8	1,2	1,5	3,7	1,9	3,0

Figure 07: Taux de célibat à 55 ans selon le milieu de résidence et le sexe en 2004

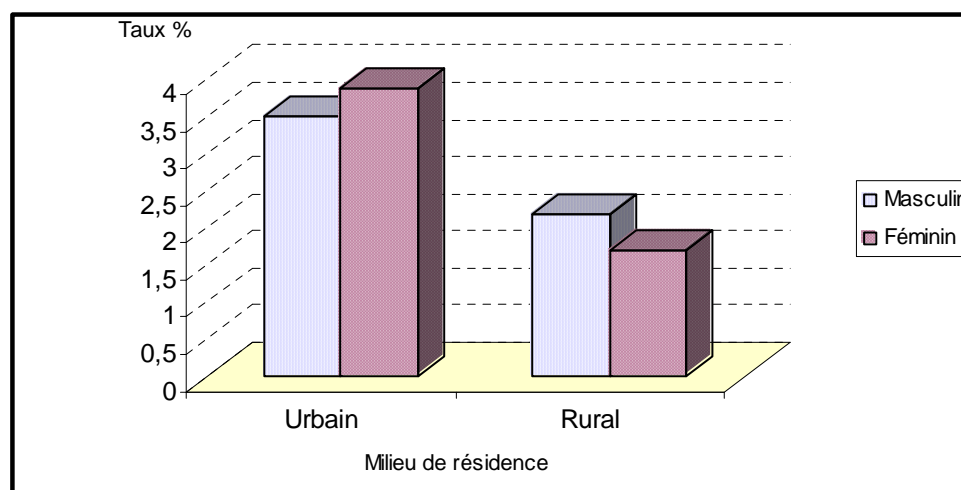

II.3 Intensité et calendrier de la fécondité

La fécondité des femmes en âge de procréation est saisie à travers les taux de fécondité et l'indice synthétique de fécondité. Cet indice s'élève à 2,5 enfants par femme pour l'ensemble du pays, à 2,1 en milieu urbain et à 3,1 en milieu rural (tableau 11), en recul par rapport à 1994 où il se situait respectivement à 3,3 ; 2,6 et 4,3 enfants par femme.

Tableau 11: Taux de fécondité et indice synthétique de fécondité des femmes en âge de procréation selon le milieu de résidence

G. âges	RGPH 1994			RGPH 2004		
	Urbain	Rural	Total	Urbain	Rural	Total
15-19 ans	20,7	36,4	28,6	13,5	25,2	19,1
20-24 ans	82,1	154,6	114,9	76,2	126,9	99,0
25-29 ans	102,4	186,6	136,8	107,8	152,6	126,6
30-34 ans	131,5	182,1	152,1	107,8	146,7	123,2
35-39 ans	95,6	155,8	120,2	70,7	100,6	81,7
40-44 ans	53,1	95,3	71,8	26,8	45,2	33,7
45-49 ans	26,1	39,1	32,0	7,7	14,5	10,3
ISF	2,6	4,3	3,3	2,1	3,1	2,5

Cette baisse a concerné l'ensemble des femmes, quel que soit leur âge, comme en témoignent les taux de fécondité observés en 2004, systématiquement inférieurs à ceux relevés en 1994 (figure 08).

Figure 08: Taux de fécondité par milieu en 1994 et en 2004

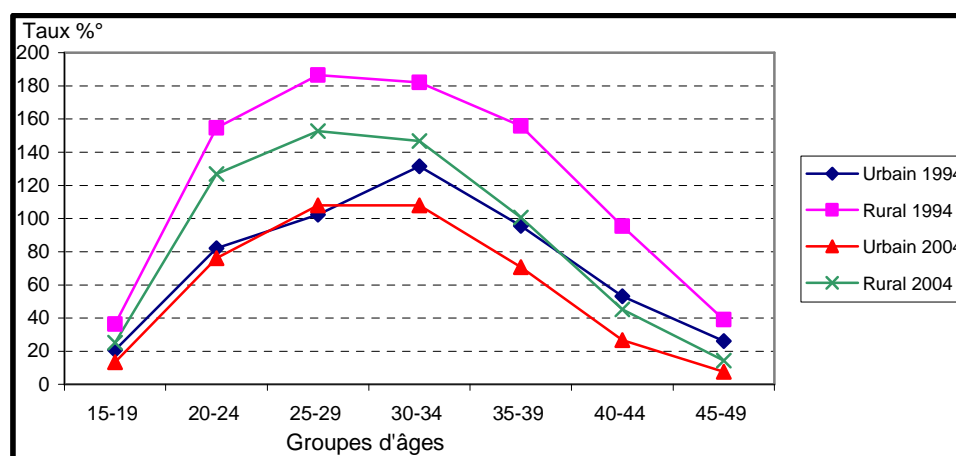

Ce recul de la fécondité a concerné les femmes de tous les âges, y compris celles des anciennes générations, comme cela peut être remarqué à la lecture du tableau 12.

Tableau 12: Parités moyennes des femmes âgées de 45-49 ans en 1982, 1994 et 2004 selon le milieu de résidence

Milieu de résidence	Recensements		
	1982	1994	2004
Urbain	6,36	5,67	3,90
Rural	7,38	7,24	6,01
Ensemble	6,92	6,38	4,69

Cet indicateur, qui exprime la descendance finale des femmes, est passé de 6,92 enfants en 1982 à 4,69 en 2004. Cette tendance à la baisse a connu une forte accélération entre 1994 et 2004, et a été plus prononcée en milieu urbain qu'en milieu rural.

CHAPITRE III : CARACTERISTIQUES DE L'EDUCATION

Avant de présenter les principaux éclairages sur les caractéristiques de l'éducation, il est utile de rappeler les définitions adoptées.

Est considérée comme alphabétisée, toute personne «capable de lire et d'écrire, en le comprenant, un exposé simple et bref des faits en rapport avec sa vie quotidienne». Une personne ne sachant lire et écrire que des chiffres, que son nom, ou qu'une expression rituelle apprise par cœur, est considérée comme analphabète. Rentre également dans cette catégorie, toute personne sachant lire mais ne sachant pas écrire ou inversement.

Il est à préciser, par ailleurs, que la mesure de l'analphabétisme se réfère à la population âgée de 10 ans et plus ; conformément aux recommandations de l'Organisation des Nations Unies.

La population scolarisée est celle ayant fréquenté un établissement d'enseignement ou de formation durant l'année scolaire 2003-2004. L'un des indicateurs les plus mesurés est le taux de scolarisation des enfants âgés de 6-11 ans (7-12 ans au recensement), correspondant au niveau du primaire.

III.1 Aptitude à lire et à écrire

En 2004, 10.183.455 habitants âgés de 10 ans et plus ont déclaré ne savoir ni lire ni écrire; le taux d'analphabétisme s'élève ainsi à 43,0%. Il est de 60,5% en milieu rural contre 29,4% en milieu urbain, et de 54,7% pour les femmes contre 30,8% pour les hommes.

Tableau 13: Taux d'analphabétisme (%) selon le sexe et le milieu de résidence en 1994 et 2004

Sexe	RGPH 1994			RGPH 2004		
	Urbain	Rural	Ensemble	Urbain	Rural	Ensemble
Masculin	25,0	61,0	41,0	18,8	46,0	30,8
Féminin	49,0	89,0	67,0	39,5	74,5	54,7
Ensemble	37,0	75,0	55,0	29,4	60,5	43,0

Figure 09: Taux d'analphabétisme (%) selon le sexe et le milieu de résidence en 2004

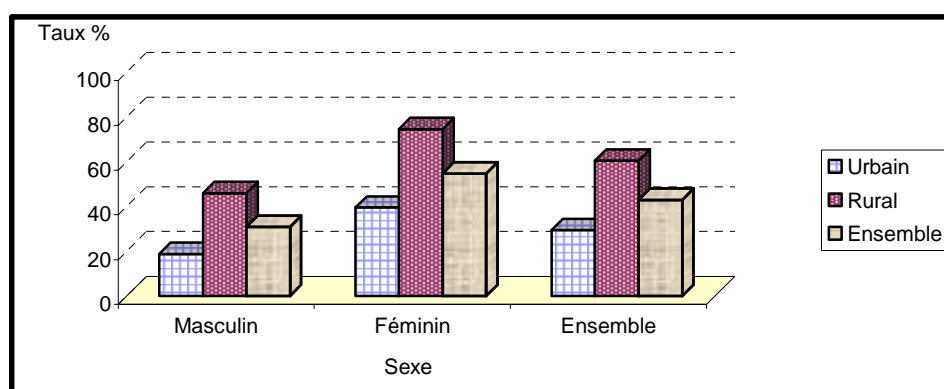

Si en 1994, comme en 2004, le taux d'analphabétisme des ruraux est plus que le double de celui des citadins, l'écart relatif entre les deux sexes s'est prononcé entre les deux dates : le rapport du taux d'analphabétisme des femmes à celui des hommes, de l'ordre de 163% en 1994, est passé à 178% en 2004.

Ce contraste entre les sexes est également observé lorsqu'il s'agit d'examiner les taux d'analphabétisme selon les grands groupes d'âges. En effet, et comme en témoignent les données du tableau 14, les taux relevés pour les femmes sont toujours supérieurs à ceux des hommes, quel que soit le groupe d'âges.

Tableau 14 : Taux d'analphabétisme (%) selon le grand groupe d'âges et le sexe en 1994 et 2004

G. âges	1994			2004		
	Masculin	Féminin	Total	Masculin	Féminin	Total
10 – 14	25,0	47,0	36,0	9,4	17,3	13,3
15 – 24	29,0	54,0	42,0	19,2	39,5	29,5
25 – 34	40,0	67,0	54,0	26,2	52,7	40,0
35 - 49	46,0	79,0	62,0	38,3	67,8	53,5
50 et +	75,0	97,0	87,0	59,2	88,8	74,3
Ensemble	41,0	67,0	55,0	30,8	54,7	43,0

Figure 10: Taux d'analphabétisme selon le groupe d'âges et le sexe en 2004

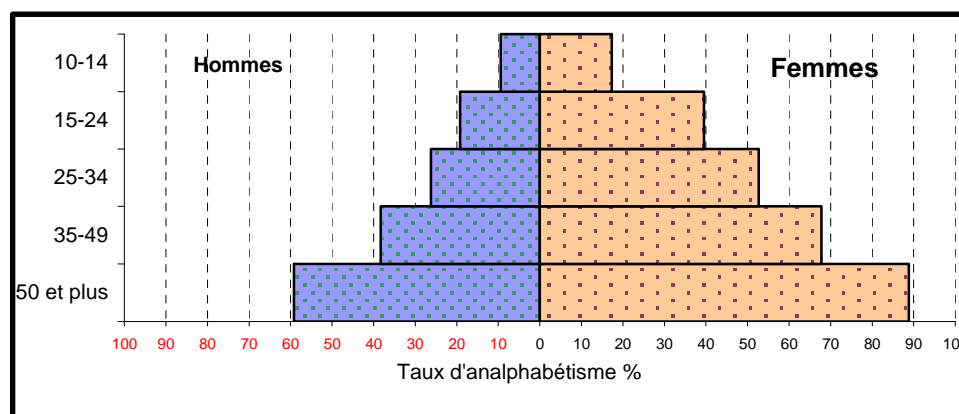

La baisse de l'analphabétisme a touché tous les groupes d'âges, et plus particulièrement les jeunes de moins de 15 ans, qui, grâce à l'amélioration de la scolarisation des enfants, ont vu leur taux d'analphabétisme décliner entre 1994 et 2004, de 36,0% à 13,3% ; de 25,0% à 9,4% pour les garçons et de 47,0% à 17,3% pour les filles.

Par ailleurs, plus de la moitié des personnes alphabétisées savent lire et écrire l'arabe et le français, alors que moins du tiers savent lire et écrire l'arabe seul. Ceux qui savent lire et écrire l'arabe, le français et d'autres langues représentent 16,0% de la population alphabétisée. Quant à ceux qui combinent l'arabe et une langue autre que le français, ils ne représentent que 0,2%.

Tableau 15: Population alphabétisée selon les langues lues et écrites et le sexe au RGPH 2004

Langues	Masculin		Féminin		Ensemble	
	Effectif	%	Effectif	%	Effectif	%
Arabe seul	2 578 256	32,1	1 528 072	27,9	4 106 328	30,4
Arabe, français	4 167 179	51,9	3 007 346	54,8	7 174 525	53,1
Arabe, français et autres	1 241 959	15,5	920 080	16,8	2 162 039	16,0
Arabe et autres langues ¹	20 783	0,3	11 226	0,2	32 009	0,2
Autres langues ²	22 688	0,3	19 403	0,4	42 091	0,3
Total	8 030 865	100,0	5 486 127	100,0	13 516 992	100,0

1. Il s'agit des autres langues sauf le français

2. il s'agit de toutes les autres langues sauf le français et l'arabe

Selon le sexe, on notera que les femmes sont relativement plus ouvertes sur les langues étrangères que les hommes. Ceci dit, les différences, à cet égard, entre les deux sexes ne sont pas importantes.

Figure 11: Population selon les langues lues et écrites en 2004

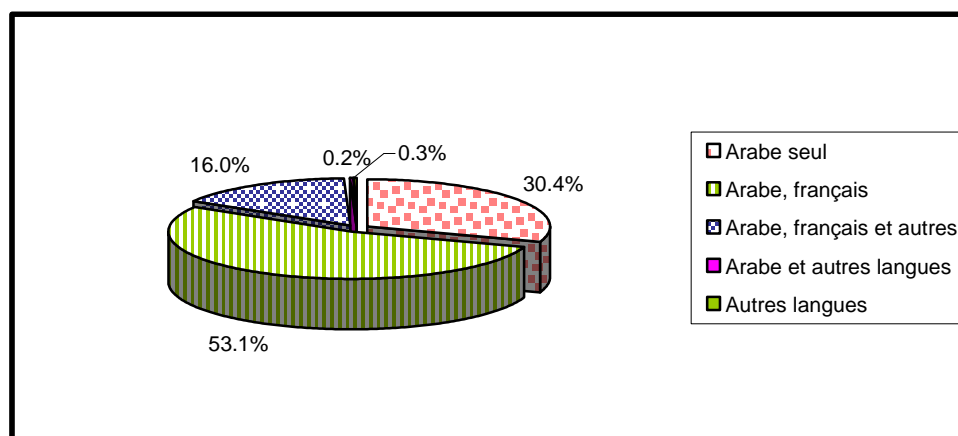

III.2 Scolarisation des enfants

Permis les enfants âgés de 7 à 12 ans¹, 80,4% fréquentaient l'école pendant l'année scolaire 2003-2004. Si la scolarisation dans les villes semble satisfaisante (92%), elle est relativement défailante en milieu rural (68,9%) comme le montre le tableau 16.

Tableau 16 : Taux de scolarisation (%) des enfants âgés de 7 à 12 ans par sexe et milieu de résidence en 1994 et en 2004

Sexe	1994			2004		
	Urbain	Rural	Ensemble	Urbain	Rural	Ensemble
Masculin	84,6	54,6	68,4	92,2	74,2	83,2
Féminin	78,5	26,1	50,6	91,7	63,3	77,5
Ensemble	81,6	40,7	59,6	92,0	68,9	80,4

Les jeunes filles qui restent moins scolarisées que les garçons, ont rattrapé une grande partie du retard qui les séparait 1994. En effet, de 17,8 points de pourcentage en 1994, la différence entre les taux de scolarisation des garçons et des filles est passée à 5,7 en 2004. Elle devient presque inexistante en milieu urbain. En outre, le taux de scolarisation des filles en milieu rural a plus que doublé.

¹ Soit 6 à 11 ans au début de l'année scolaire 2003-2004. A noter que l'âge de la scolarité obligatoire au niveau du primaire a été diminué de 1 an entre les recensements de 1994 et 2004

Figure 12: Taux de scolarisation (%) des enfants âgés de 7-12 ans par sexe en 1994 et en 2004

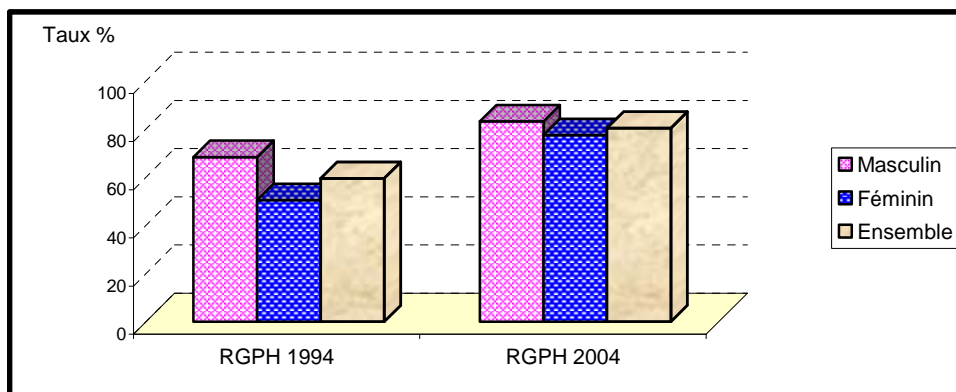

III.3 Niveau d'étude de la population

En 2004, 42,7% de la population âgée de 10 ans et plus ont déclaré n'avoir jamais fréquenté un établissement d'enseignement public ou privé ; 29,5% en milieu urbain et 59,8% en milieu rural.

Parmi la population ayant déjà fréquenté un établissement scolaire, 4,7% ont déclaré avoir atteint seulement le préscolaire, 46,9% le primaire, 24,5% le collège, 15,2% le secondaire et 8,7% le supérieur.

Tableau 17: Population ayant fréquenté un établissement scolaire selon le niveau d'étude et le milieu de résidence en 2004

Niveau d'études	Urbain	Rural	Ensemble
Préscolaire	3,3	8,2	4,7
Primaire	39,7	62,9	46,9
Collégial	26,7	19,7	24,5
Secondaire	19,0	6,5	15,2
Supérieur	11,3	2,7	8,7
Total	100,0	100,0	100,0

Figure 13: Population selon le niveau d'étude en 2004

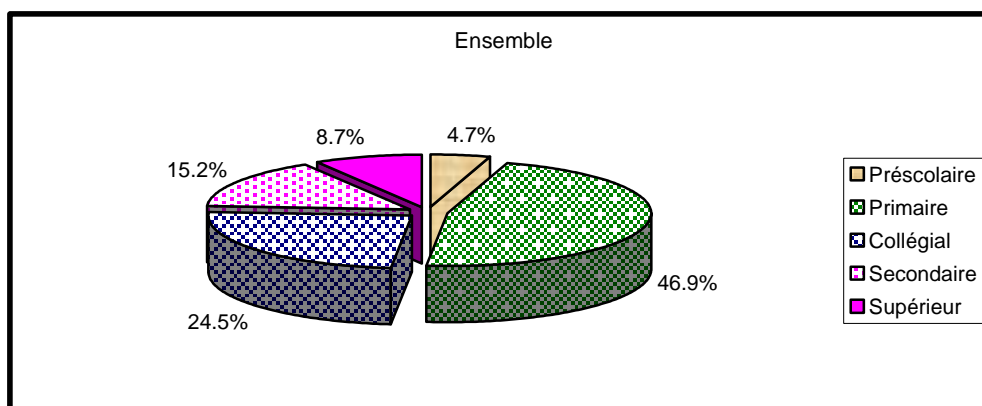

Environ sept sur dix, parmi les ruraux ayant fréquenté un établissement scolaire, n'ont pas dépassé le primaire ; contre quatre parmi les urbains. De l'autre côté, seuls 2,7% parmi les ruraux ont atteint le supérieur, contre 11,3% parmi les urbains.

III.4 Plus haut diplôme obtenu

Le tableau 18 présente la population non scolarisée au moment du recensement selon les grands groupes de diplômes, le sexe et le milieu de résidence. Au niveau global, 28% de la population non scolarisée âgée de plus de 10 ans dispose d'un diplôme d'enseignement. Selon le milieu de résidence, seulement 12,3% de la population non scolarisée en milieu rural dispose d'un diplôme contre 41,2% en milieu urbain.

Selon le sexe 35,2% des hommes disposent d'un diplôme contre 21,4% des femmes.

Tableau 18: Population non scolarisée au moment de recensement selon le plus haut diplôme obtenu par milieu de résidence en 2004

Groupes de diplômes	Urbain	Rural	Masculin	Féminin	Ensemble
Enseignement fondamental	28,9	11,1	26,1	15,9	20,8
Enseignement Secondaire	5,1	0,5	3,7	2,3	3,0
Universitaire, instituts et écoles supérieurs	5,0	0,4	3,8	2,1	2,9
Diplôme de technicien	1,1	0,1	0,8	0,5	0,6
Diplôme de formation professionnelle	1,2	0,1	0,8	0,6	0,7
Sans diplôme	58,7	87,8	64,8	78,6	72,0
Total	100,0	100,0	100,0	100,0	100,0

Si l'on considère uniquement les résidents non scolarisés possédant un diplôme, on remarque que parmi eux, les trois quarts ont, tout au plus, un diplôme couronnant les études au niveau de l'enseignement fondamental, 11% ont des diplômes consacrant l'enseignement secondaire et 10% un diplôme supérieur. Il convient de relever à cet égard que les lauréats des centres de formation professionnelle et des instituts de technologie appliquée, ne représentent que quelques 5%.

Figure 14: Population selon le plus haut diplôme obtenu en 2004

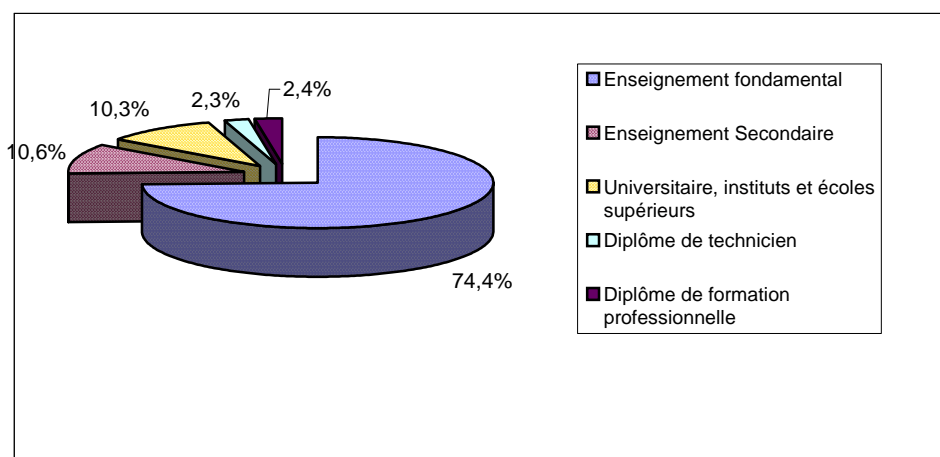

La quasi-totalité des diplômés ruraux, soit 90,3%, ont un diplôme qui ne dépasse pas le niveau fondamental contre 70,1% en milieu urbain. On relève également des différences notables en comparant les pourcentages des diplômés de l'enseignement secondaire et de l'enseignement supérieur ; à chaque fois le pourcentage en milieu urbain est au moins trois fois plus élevé que celui du milieu rural.

Tableau 19: Population non scolarisée possédant un diplôme selon le plus haut diplôme obtenu et le milieu de résidence en 2004

Groupes de diplômes	Urbain	Rural	Ensemble
Enseignement fondamental	70,1	90,3	74,4
Enseignement Secondaire	12,3	4,1	10,6
Universitaire, instituts et écoles supérieurs	12,0	3,6	10,3
Diplôme de technicien	2,7	1,0	2,3
Diplôme de formation professionnelle	2,9	1,0	2,4
Total	100,0	100,0	100,0

Outre ces disparités entre milieux, le tableau 20 permet d'apprécier celles qui existent entre sexes. Même si la distribution en pourcentage selon le niveau de diplôme est similaire entre les deux sexes, la supériorité numérique des diplômés de sexe masculin est manifeste quel que soit le groupe de diplômés.

Tableau 20: Population selon le plus haut diplôme obtenu et le sexe en 2004

Groupes de diplômes	Masculin	Féminin	Ensemble
Effectifs en milliers			
Enseignement fondamental	2385	1609	3994
Enseignement Secondaire	340	233	573
Universitaire, instituts et écoles supérieurs	346	211	557
Diplôme de technicien	76	49	125
Diplôme de formation professionnelle	77	59	136
Total	3223	2161	5384
Pourcentages			
Enseignement fondamental	74,0	74,4	74,4
Enseignement Secondaire	10,6	10,8	10,6
Universitaire, instituts et écoles supérieurs	10,6	9,8	10,3
Diplôme de technicien	2,4	2,3	2,3
Diplôme de formation professionnelle	2,4	2,7	2,4
Total	100,0	100,0	100,0

CHAPITRE IV : L'ACTIVITE ECONOMIQUE

IV.1 Participation à l'activité économique

Dans ce chapitre nous aborderons les caractéristiques socio-économiques de la population. Nous étudierons dans un premier temps les niveaux d'activité et de chômage en procédant, à chaque fois qu'il est jugé nécessaire, à des comparaisons dans le temps (à travers les recensements), dans l'espace (entre milieux de résidence) et entre les hommes et les femmes. Dans un deuxième temps, nous nous intéresserons aux structures professionnelles et économiques de la population active.

Mais auparavant, et afin de faciliter l'interprétation des résultats qui seront présentés, on commencera par un rappel des concepts adoptés par le Recensement.

Ce dernier vise à déterminer la situation de chaque personne en âge d'activité, au regard de l'activité économique au moment du recensement.

On distingue ainsi :

- La **population active** qui est constituée :

- De la population active occupée formée par l'ensemble des personnes âgées de 7 ans et plus qui travaillent au moment du recensement.
- De la population active en chômage qui comprend toutes les personnes âgées de 15 ans et plus, qui ne travaillent pas au moment du recensement et qui sont à la recherche d'un emploi.

- Et la **population inactive** qui comprend toutes les personnes qui, au moment du recensement, ne travaillent pas et qui ne sont pas à la recherche d'un emploi. Il s'agit notamment des femmes au foyer, des écoliers, des retraités, des rentiers, des malades ou infirmes.

1.1. Type et niveau d'activité

Sur un total de près de 29,68* millions de personnes recensées, on a compté 35,9% de personnes actives (10,663 millions) et 64,1% de personnes inactives (19,017 millions).

Par rapport au recensement précédent qui a dénombré 8,33 millions d'actifs, la population active s'est accrue durant les dix dernières années de 2,33 millions de personnes ; soit un accroissement relatif de 30%.

Tableau 21: population selon le type d'activité et le sexe en 2004

Type d'activité	Masculin	Féminin	Total
Actif	8 011	2 652	10 663
Actif occupé	6 910	1 975	8 885
chômeur	1 101	677	1 778
Inactif	6 629	12 388	19 017
Ensemble	14 640	15 040	29 680

* Population comptée à part non comprise.

La population active est à prédominance masculine puisque sur cent personnes actives on compte seulement vingt cinq femmes. En revanche, s'agissant des personnes inactives, on assiste à une très forte présence féminine ; sur trois personnes inactives, on compte deux femmes.

Le nombre de personnes qui étaient en situation de chômage au moment du recensement s'élève à 1,8 million. Selon le sexe la population en chômage se répartit en 62% d'hommes et 38% de femmes.

Notons, enfin, que si la part des femmes dans la population active a légèrement progressé depuis le dernier recensement (de 21% à 24,9%) leur poids dans la population en chômage a évolué de 30% à 38% durant cette période.

Tableau 22 : Répartition (en %) de la population active selon le milieu de résidence et le sexe

Milieu	RGPH 1994			RGPH 2004		
	Masculin	Féminin	Ensemble	Masculin	Féminin	Ensemble
Urbain	74,1	25,9	100,0	72,6	27,4	100,0
Rural	84,4	15,6	100,0	78,4	21,6	100,0
Ensemble	78,8	21,2	100,0	75,1	24,9	100,0

La répartition de la population active selon le milieu de résidence et le sexe montre que l'on assiste à une plus grande féminisation de la population active depuis 1994, notamment en milieu rural où la part des femmes actives est passée de 15,6% à 21,6% entre 1994 et 2004 (tableau 22).

1.2. Taux d'activité

Une analyse plus fine de l'activité et du chômage requiert l'utilisation de deux indicateurs essentiels à savoir le taux d'activité et le taux de chômage. Le premier étant le rapport de la population active à la population totale et le second, le rapport de la population en chômage à la population active.

Tableau 23: Taux d'activité selon le milieu de résidence et le sexe aux RGPH 1994 et 2004

Milieu	RGPH 1994			RGPH 2004		
	Masculin	Féminin	Total	Masculin	Féminin	Total
Urbain	51,7	17,3	34,2	54,4	19,8	36,8
Rural	51,2	9,3	30,1	55,1	14,9	34,9
Ensemble	51,5	13,4	32,2	54,7	17,6	35,9

En 2004, plus d'une personne sur trois est active (35,9%). Ce rapport dépasse la moitié pour les hommes (54,7%) et reste relativement faible pour les femmes (17,6%).

Le niveau de l'activité de la femme varie certes d'un milieu de résidence à l'autre mais la primauté de l'emploi masculin est presque partout établie. En effet plus d'un homme sur deux est actif quel que soit le milieu de résidence, alors que s'agissant des femmes, ce rapport est de l'ordre de 15% en milieu rural et de 20% en milieu urbain.

Selon la résidence, le taux d'activité en milieu urbain (36,8%) est légèrement supérieur à celui calculé pour le milieu rural (34,9%) ; soit une différence de deux points. Cette différence est due au niveau relativement plus élevé, en milieu urbain qu'en milieu rural, de l'activité féminine.

Figure 15: Taux d'activité (%) selon le sexe et le milieu de résidence en 1994 et 2004

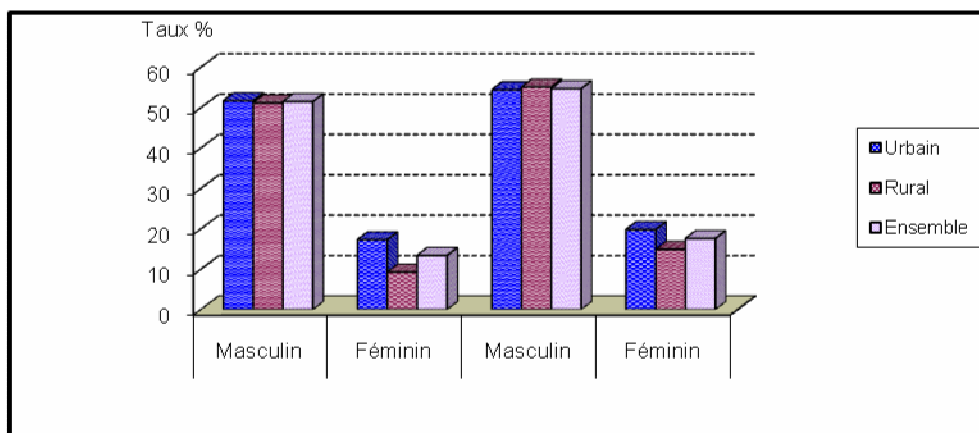

Par rapport à 1994, le taux d'activité a enregistré une augmentation de moins de quatre points. Celle-ci a concerné aussi bien les hommes et les femmes que les deux milieux de résidence, avec toutefois une augmentation relativement forte du taux d'activité des femmes rurales.

Tableau 24: Taux d'activité (%) selon le groupe quinquennal d'âges et le sexe aux RGPH 1994 et 2004

G.âges	RGPH 1994			RGPH 2004		
	Masculin	Féminin	Total	Masculin	Féminin	Total
15-19	57,3	21,0	38,9	49,7	27,7	38,6
20-24	81,9	25,5	52,9	80,5	33,2	56,1
25-29	93,6	28,3	59,0	95,1	33,3	62,9
30-34	97,8	24,8	58,9	97,4	28,9	61,7
35-39	95,0	20,4	57,9	97,8	26,3	60,2
40-44	96,0	16,8	56,8	97,4	24,2	59,3
45-49	94,8	14,4	53,4	93,9	21,8	58,5
50-54	92,5	11,1	47,9	91,7	17,3	55,4
55-59	86,9	9,4	47,9	85,5	13,2	48,5
60 et +	46,5	4,7	25,6	41,2	5,0	22,3

Figure 16: Taux d'activité (%) selon le groupe d'âges et le sexe en 2004

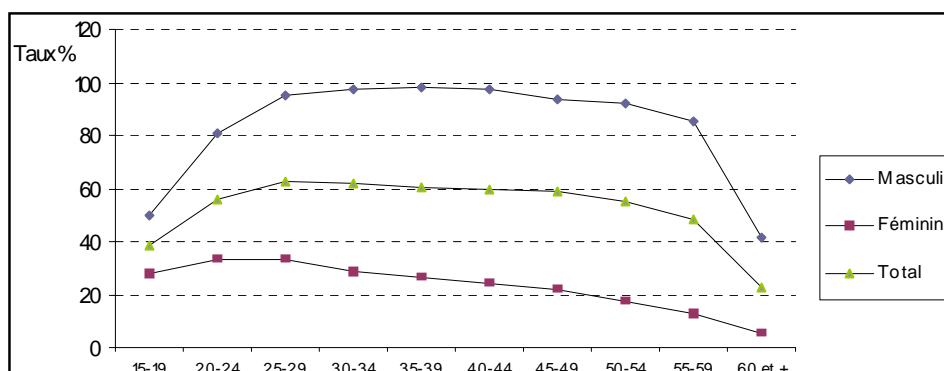

Selon l'âge, le taux d'activité décrit une courbe qui part d'un minimum aux jeunes âges (moins de 20 ans), connaît une ascension importante après 20 ans pour se stabiliser aux âges de forte activité (20-50 ans), avant d'entamer une baisse d'abord lente au début jusqu'à l'âge de la retraite (60 ans), puis très rapide au-delà.

Ce schéma global d'évolution est fortement influencé par le calendrier et le faible niveau de l'activité féminine marquée notamment par sa grande précocité. On remarquera l'amorce dès 30-34 ans de la baisse du taux d'activité féminin.

Chez les hommes, déjà à moins de 20 ans près de 5 personnes sur dix sont actives (49,7%). Ce niveau dépasse 8 personnes sur 10 entre 20 et 59 ans et ne baisse vraiment qu'après 60 ans.

La comparaison avec la situation qui prévalait en 1994 (tableau 24), révèle que les taux d'activité en 2004 sont légèrement plus élevés jusqu'à 59 ans et un peu plus faibles au-delà de 60 ans.

1.3. Taux de chômage¹

Le nombre d'actifs à la recherche d'un emploi, au moment du recensement 2004, s'est élevé à 1.777.265. Ce chiffre a augmenté à un rythme annuel moyen de l'ordre 2,9% depuis 1994 (tableau 25). Une progression qui a été deux fois plus importante chez les chômeurs en quête de leur premier emploi (CH1) que chez les chômeurs ayant déjà travaillé (CH2) : 3,4% chez les premiers contre 1,6% chez les seconds. A noter aussi que les chômeurs n'ayant jamais travaillé constituent environ les trois quarts de l'ensemble des chômeurs en 2004 (73,4% en milieu urbain et 77,8% en milieu rural). Cette proportion était de 71% en 1994.

Tableau 25: Nombre de chômeurs par catégorie (CH1 et CH2) selon le milieu de résidence en 1994 et en 2004

Type de chômeurs	1994			2004		
	Urbain	Rural	Total	Urbain	Rural	Total
CH1	644 279	301 384	945 663	989 647	334 638	1 324 015
CH2	275 225	111 100	386 325	357 900	95 350	453 250
Total	919 504	412 484	1 331 988	1 347 547	429 988	1 777 265

Le nombre de chômeurs en milieu urbain s'est accru durant la période intersensitaire, de près de 47% passant de 919 504 à 1 347 547. En milieu rural, cette progression a été seulement de 4%, le nombre de chômeurs est ainsi passé de 412 484 à 429 988.

Selon le sexe, le nombre de chômeurs de sexe masculin a progressé de près de 19%, durant la même période, passant de 927 mille à plus de 1,1 million. Les femmes chômeuses, elles aussi, ont vu leur nombre s'accroître d'une proportion plus importante de l'ordre de 67% passant de 405 mille à 677 mille. A noter que leur part était de 30% et 38% respectivement en 1994 et 2004.

¹ Les chiffres du chômage issus du recensement ne sont pas directement comparables avec ceux de l'enquête sur l'emploi, et ce à cause :

- du concept du chômage retenu dans chaque opération (BIT pour l'enquête, déclaration spontanée pour le recensement de la population).
- de la médiatisation du recensement et de l'espoir que nourrissent certains actifs occupés à trouver un emploi meilleur en se déclarant chômeurs.
- des femmes au foyer qui se disent à la recherche d'un emploi.

Tableau 26: Nombre de chômeurs (en milliers) selon le milieu de résidence et le sexe aux RGPH 1994 et 2004

Milieu de résidence	1994			2004		
	Masculin	Féminin	Ensemble	Masculin	Féminin	Ensemble
Urbain	577	343	920	818	530	1348
Rural	350	62	412	283	147	430
Total	927	405	1332	1101	677	1778

Figure 17: Evolution du nombre de chômeurs (en milliers) selon le sexe et le milieu de résidence entre 1994 et 2004



Tableau 27 : Taux de chômage selon le milieu de résidence et le sexe aux RGPH 1994 et 2004

Milieu	RGPH 1994			RGPH 2004		
	Masculin	Féminin	Total	Masculin	Féminin	Total
Urbain	17,1	29,6	20,3	18,7	32,1	22,4
Rural	10,9	10,5	10,8	7,7	14,7	9,2
Ensemble	14,1	23,1	16,0	13,7	25,5	16,7

Figure 18: Evolution du taux de chômage (%) selon le sexe et le milieu de résidence entre 1994 et 2004

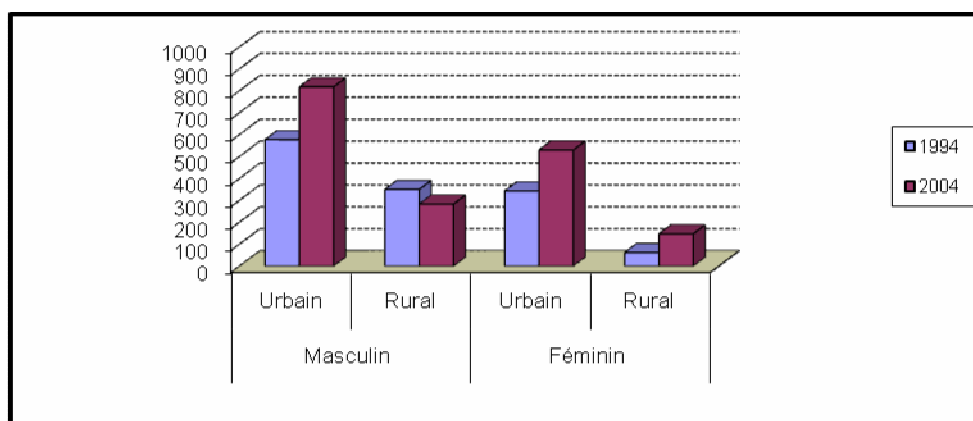
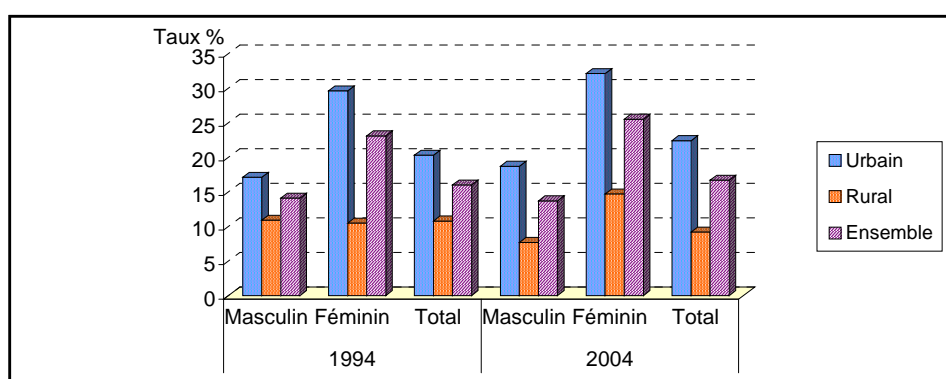

Le taux de chômage, au niveau national, est resté quasi invariant entre 1994 et 2004 : 16,0% et 16,7% respectivement. Mais, ces taux moyens cachent des disparités manifestes aussi bien entre les deux milieux de résidence qu'entre les deux sexes. Le niveau de chômage est resté deux fois plus important dans les villes que dans les campagnes ; et parmi les femmes que parmi les hommes (tableau 27).

Par ailleurs, et comme il ressort du tableau 28, c'est aux jeunes âges que l'on rencontre les taux de chômage les plus élevés (environ 29% parmi les personnes âgées de 15 à 24 ans) ; ceux-ci diminuent au fur et à mesure que l'âge augmente pour se situer à 9,1% à 40-44 ans et près de 5% au delà de cet âge.

Tableau 28: Taux de chômage (%) selon le groupe quinquennal d'âges et le sexe aux RGPH 1994 et 2004

G. âges	RGPH 1994			RGPH 2004		
	Masculin	Féminin	Total	Masculin	Féminin	Total
15-19	31,0	35,5	32,2	25,0	36,7	29,2
20-24	23,7	39,6	30,7	24,7	39,1	29,1
25-29	16,5	33,4	24,1	19,7	33,5	23,5
30-34	7,6	19,4	16,6	14,3	26,7	17,4
35-39	4,5	5,7	4,7	10,6	19,4	12,6
40-44	4,4	3,8	4,3	8,1	12,7	9,1
45-49	4,7	1,6	4,5	4,8	2,1	4,3
50-54	4,9	4,0	4,6	5,6	1,7	5,0
55-59	7,0	3,2	6,3	6,7	1,5	5,9

Figure 19: Taux de chômage (%) selon le groupe d'âges et le sexe en 2004

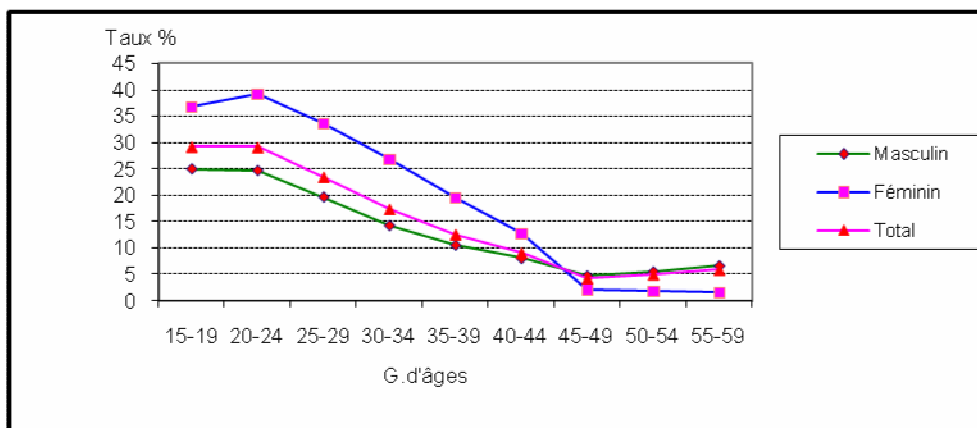

Par rapport aux résultats du recensement de 1994, le niveau de chômage chez les jeunes de moins de 30 ans est légèrement plus faible. Il est en revanche relativement plus élevé chez les générations plus âgées.

II. Structure professionnelle de la population active

2.1. Répartition de la population active selon la profession

Les professions agricoles continuent d'occuper une place importante dans l'activité économique puisque 32,1% des actifs occupés et des chômeurs ayant déjà travaillé ont déclaré exercer de telles professions (tableau 29).

Tableau 29 : Population active (occupée et chômeurs ayant déjà travaillé) selon le grand groupe de professions, le sexe et le milieu de résidence en 2004

Grands groupes de profession	Masculin	Féminin	Ensemble
<i>Ensemble du Maroc</i>			
0 Corps législatif, Responsables hiérarchiques de la fonction publique, Directeurs et cadres de direction des entreprises	1,6	0,9	1,5
1 Cadres supérieurs et membres des professions libérales	1,8	2,5	2,0
2 Cadres moyens	5,4	10,2	6,5
3 Employés	9,1	10,9	9,5
4 Commerçants, intermédiaires commerciaux et financiers	9,8	3,0	8,3
5 Exploitants agricoles, pêcheurs, forestiers, chasseurs et travailleurs assimilés	12,3	2,7	10,2
6 Artisans et ouvriers qualifiés des métiers artisanaux (non compris ouvriers d'agriculture)	23,6	21,4	23,1
7 Ouvriers et manœuvres agricoles et de la pêche (y compris ouvriers qualifiés)	19,7	29,9	21,9
8 Conducteurs d'installations et de machines et ouvriers de l'assemblage	4,3	0,5	3,5
9 Manœuvres non agricoles, manutentionnaires et travailleurs des petits métiers	12,0	17,6	13,2
X Personnes ne pouvant être classées selon la profession	0,3	0,3	0,3
Total	100,0	100,0	100,0
<i>Maroc urbain</i>			
0 Corps législatif, Responsables hiérarchiques de la fonction publique, Directeurs et cadres de direction des entreprises	2,9	1,5	2,6
1 Cadres supérieurs et membres des professions libérales	3,4	4,2	3,6
2 Cadres moyens	8,1	16,5	10,1
3 Employés	14,1	17,8	15,0
4 Commerçants, intermédiaires commerciaux et financiers	14,1	3,9	11,7
5 Exploitants agricoles, pêcheurs, forestiers, chasseurs et travailleurs assimilés	1,2	0,1	0,9
6 Artisans et ouvriers qualifiés des métiers artisanaux (non compris ouvriers d'agriculture)	30,8	28,4	30,2
7 Ouvriers et manœuvres agricoles et de la pêche (y compris ouvriers qualifiés)	3,7	2,1	3,4
8 Conducteurs d'installations et de machines et ouvriers de l'assemblage	5,9	0,7	4,6
9 Manœuvres non agricoles, manutentionnaires et travailleurs des petits métiers	15,3	24,3	17,4
X Personnes ne pouvant être classées selon la profession	0,4	0,5	0,4
Total	100,0	100,0	100,0
<i>Maroc rural</i>			
0 Corps législatif, Responsables hiérarchiques de la fonction publique, Directeurs et cadres de direction des entreprises	0,2	0,1	0,2
1 Cadres supérieurs et membres des professions libérales	0,1	0,1	0,1
2 Cadres moyens	2,5	1,5	2,3
3 Employés	3,5	1,5	3,1
4 Commerçants, intermédiaires commerciaux et financiers	5,0	1,7	4,4
5 Exploitants agricoles, pêcheurs, forestiers, chasseurs et travailleurs assimilés	24,7	6,3	21,0
6 Artisans et ouvriers qualifiés des métiers artisanaux (non compris ouvriers d'agriculture)	15,6	11,6	14,8
7 Ouvriers et manœuvres agricoles et de la pêche (y compris ouvriers qualifiés)	37,4	68,4	43,6
8 Conducteurs d'installations et de machines et ouvriers de l'assemblage	2,5	0,3	2,1
9 Manœuvres non agricoles, manutentionnaires et travailleurs des petits métiers	8,3	8,4	8,3
X Personnes ne pouvant être classées selon la profession	0,2	0,1	0,2
Total	100,0	100,0	100,0

Par ailleurs, 23,1% des actifs se sont déclarés artisans ou ouvriers qualifiés des métiers artisanaux, 13,2% manœuvres non agricoles et 9,5% employés. Les commerçants et intermédiaires commerciaux et financiers représentent 8,3% de l'ensemble des actifs.

Figure 20: Population active selon le grand groupe de professions en 2004

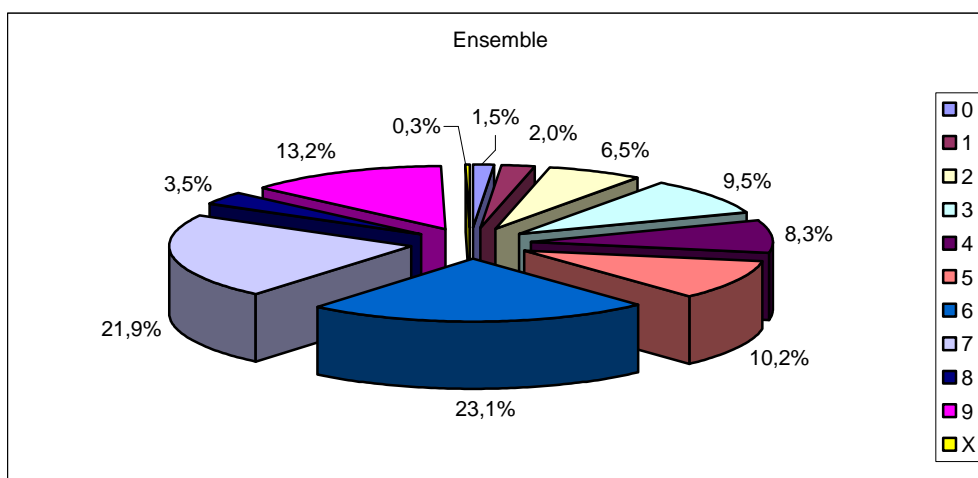

Selon le milieu de résidence, on relève la prépondérance des professions agricoles en milieu rural (64,6%), et en milieu urbain ce sont surtout les artisans et les manœuvres non agricoles qui prédominent avec plus de 4 actifs sur dix. Notons toutefois la présence non négligeable, dans ce milieu, des employés (15%) et des commerçants (11,7%) qui totalisent près de 27%.

De la même manière, la structure professionnelle varie énormément entre la population active masculine et féminine, même à l'intérieur du même milieu de résidence. C'est ainsi que les commerçants sont plus représentés parmi les hommes (14,1% dans les villes et 5,0% dans les campagnes ; contre 3,9% et 1,7% respectivement pour les femmes) et que les femmes comptent relativement, parmi elles, des proportions un peu plus élevées de cadres supérieurs et de cadres moyens.

On notera également que si l'homme rural et la femme rurale exercent essentiellement des professions agricoles (soit respectivement 62,2% et 74,7%), force est de constater que la femme est surtout ouvrière ou manœuvre agricole (68,4% contre 37,4% pour l'homme). Seulement 6,3% des femmes rurales ont été classées dans le groupe des exploitants agricoles contre 24,7% des hommes ruraux.

IV.2 Situation dans la profession

Comme le montre le tableau ci-dessous, dans la répartition des actifs (non compris les chômeurs qui n'ont jamais travaillé) selon la situation dans la profession, c'est le salariat qui prédomine au niveau national, avec un peu plus d'un actif sur deux. La prépondérance de ce statut est beaucoup plus accusée en milieu urbain où près de 7 actifs sur dix sont salariés, contre moins de 1/3 en milieu rural.

Tableau 30: Répartition des actifs (AO et CH2)¹ selon la situation dans la profession et le milieu de résidence en 2004

Situation dans la profession	Urbain	Rural	Ensemble
Employeur	2,5	1,1	1,8
Indépendant	25,2	35,8	30,1
Salarié	68,8	31,3	51,5
Aide familiale	2,0	31,0	15,4
Apprenti	1,5	0,9	1,2
Total	100,0	100,0	100,0

Au niveau national, les indépendants constituent 30,1% de la population active ; mais ce statut est plus présent en milieu rural puisqu'il concerne près de 36% d'actifs contre 25,2% en milieu urbain.

A signaler également que le statut d'aide familiale est plutôt rural avec 31% d'actifs contre seulement 2% en milieu urbain.

Figure 21 : Population active selon la situation dans la profession en 2004

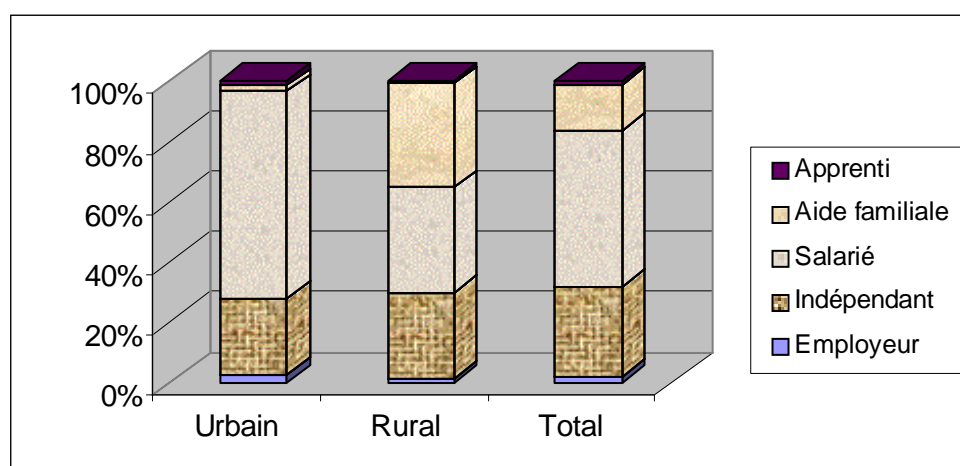

IV.3 Secteurs d'activité économique

La branche d'activité économique « Agriculture, forêt et pêche » demeure le premier pourvoyeur d'emploi au niveau national ; 34,3% des actifs y sont occupés. Viennent ensuite les branches « industrie et artisanat », « administration publique, éducation, santé et action sociale » et « commerce » avec chacune un peu plus de 13% de ces actifs. Et enfin, les autres branches dont en particulier le « BTP » et les « services » qui emploient 9,5% et 8,6% respectivement.

¹ Actifs occupés et chômeurs ayant déjà travaillé.

Tableau 31 : Population active selon la branche d'activité économique, le sexe et le milieu de résidence en 2004

Branches d'activité économiques	Masculin	Féminin	Ensemble
<i>Ensemble du Maroc</i>			
Agriculture, élevage forêt et pêche	34,0	34,8	34,2
Mines	0,5	0,1	0,4
Industrie et artisanat	11,3	22,0	13,6
Eau, électricité et énergie	0,4	0,3	0,4
Bâtiment et travaux publics (BTP)	12,0	0,6	9,5
Commerce	15,4	5,2	13,1
Transport et communication	5,0	1,3	4,2
Services	6,8	15,0	8,6
A publique, éducation, santé et actions sociales	12,1	17,2	13,3
Activité exercée hors du Maroc et non déclarée	2,4	3,5	2,6
Total	100,0	100,0	100,0
<i>Maroc urbain</i>			
Agriculture, élevage forêt et pêche	5,8	3,5	5,2
Mines	0,6	0,1	0,5
Industrie et artisanat	17,4	29,7	20,4
Eau, électricité et énergie	0,7	0,5	0,7
Bâtiment et travaux publics (BTP)	12,9	0,8	10,0
Commerce	22,4	7,4	18,8
Transport et communication	7,3	2,0	6,1
Services	10,2	22,7	13,2
A publique, éducation, santé et actions sociales	18,7	27,7	20,8
Activité exercée hors du Maroc et non déclarée	4,0	5,6	4,3
Total	100,0	100,0	100,0
<i>Maroc rural</i>			
Agriculture, élevage forêt et pêche	65,3	78,2	67,9
Mines	0,4	0,0	0,3
Industrie et artisanat	4,5	11,3	5,8
Eau, électricité et énergie	0,1	0,0	0,1
Bâtiment et travaux publics (BTP)	10,9	0,4	8,8
Commerce	7,7	2,2	6,6
Transport et communication	2,5	0,2	2,0
Services	3,1	4,3	3,3
A publique, éducation, santé et actions sociales	4,9	2,7	4,5
Activité exercée hors du Maroc et non déclarée	0,7	0,6	0,7
Total	100,0	100,0	100,0

Cette prépondérance des emplois au niveau de la branche de l'agriculture concerne dans des proportions égales (34%) aussi bien les hommes que les femmes. En revanche, au niveau de chacune des branches « industrie et artisanat » et « services », la part des femmes est pratiquement le double de celle des hommes : 22,0% contre 11,3% pour la première et 15,0% contre 6,8% pour la seconde.

Mais la part des femmes actives dans le secteur commercial demeure très faible (5,2%), en comparaison avec celle des hommes actifs qui s'élève à près de 15,4%. Quant à la branche du « Bâtiment et travaux publics », la participation des femmes est pratiquement négligeable, alors que celle des hommes s'élève à 12,0%.

En milieu rural, l'écrasante majorité des actifs est concentrée dans le secteur agricole (un peu moins de 7 actifs sur dix) ; avec 65,3% pour les hommes et 78,2% pour les femmes. Mais on remarquera tout de même qu'un peu plus d'une femme active rurale sur dix est occupée dans le secteur industriel et artisanal.

En milieu urbain, cinq secteurs d'activité émergent du lot. Il s'agit par ordre d'importance, de l'administration publique, l'éducation, la santé et l'action sociale (20,8%), l'industrie et l'artisanat (20,4%), le commerce (18,8%), les services (13,2%), et les bâtiments et travaux publics (10,0%).

Dans ce même milieu, on notera l'importance relative des femmes actives dans le secteur industriel (29,7% contre 17,4% pour les hommes), dans celui des services (22,7% contre 10,2%) et dans celui de l'administration publique, l'éducation, la santé et l'action sociale (27,7% contre 18,7%). Les hommes actifs sont en revanche relativement plus présents dans les branches du commerce (22,4% contre 7,4% pour les femmes) et du BTP (12,9% contre 0,8%).

Figure 22 : Population active selon la branche d'activité économique en 2004

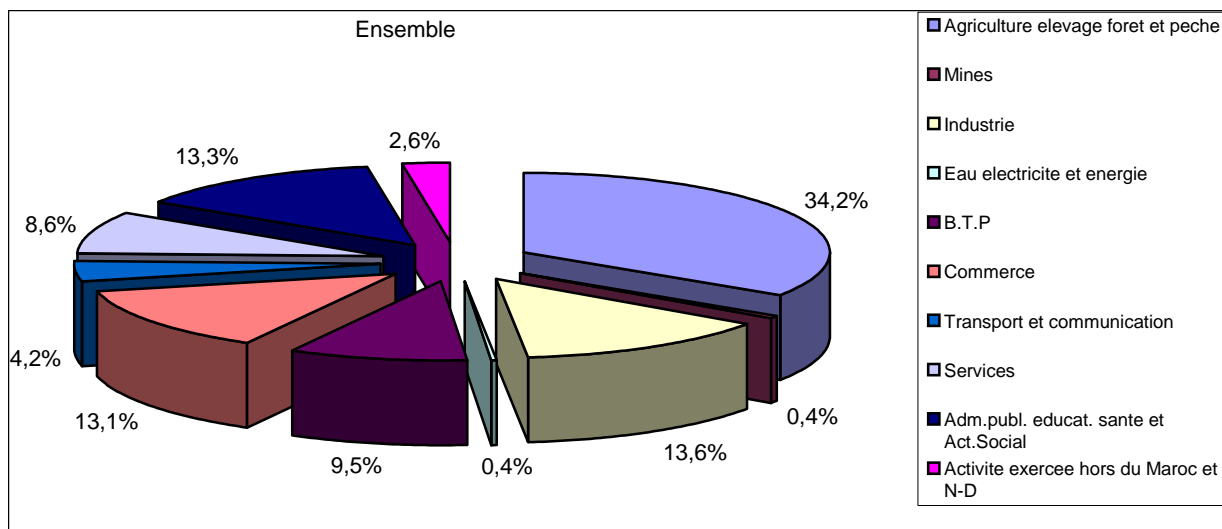

CHAPITRE V : MENAGES ET HABITAT

V.1 Effectif et taille des ménages

En 2004, le nombre de ménages recensés s'est élevé à 5,7 millions, dont 3,4 millions résident en milieu urbain. Si en termes de personnes les citoyens ne représentent en 2004 que 55,1% de l'ensemble de la population, en termes de ménages cette proportion est d'environ 5,5 points supérieure. Cela s'explique essentiellement par les différences entre les tailles des ménages urbains et ruraux. Ces derniers comptant en moyenne 1,2 personne de plus que les premiers. Par rapport aux recensements précédents, la proportion des citoyens en termes de ménages est passée de 46% en 1982 à 56,8% en 1994, et à 60,7% en 2004.

Tableau 32: Ménages (en milliers) selon le milieu de résidence aux RGPH 1994 et 2004 et taux d'accroissement annuel moyen

Milieu de résidence	1994	2004	Taux (%)
Urbain	2 522	3 440	3,2
Rural	1 921	2 225	1,5
Ensemble	4 443	5 665	2,5

Entre les deux derniers recensements, le nombre de ménages a augmenté à un rythme bien supérieur à celui de la population (2,5% contre 1,4% par an). La taille moyenne des ménages a baissé de 5,9 personnes en 1994 à 5,2 en 2004. Cette baisse a touché aussi bien le milieu urbain (de 5,3 à 4,8 personnes) que le milieu rural (6,6 à 6 personnes).

Figure 23: Taille moyenne des ménages (nombre de personnes par ménage) selon le milieu de résidence aux RGPH 1994 et 2004

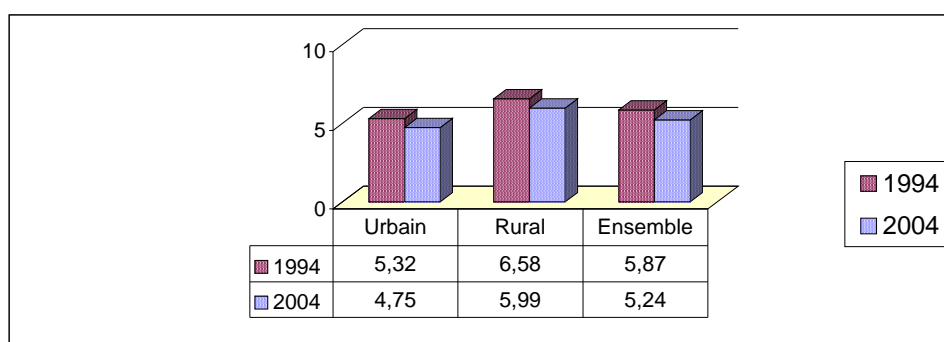

V.2 Caractéristiques des chefs de ménage

Au niveau national, 83,7% des ménages sont dirigés par des hommes et 16,3% par des femmes. Cette prédominance masculine est aussi bien en milieu urbain qu'en milieu rural : 81,2% et 87,4% respectivement.

Tableau 33: Répartition des chefs de ménage selon le sexe et le milieu de résidence en 2004

Sexe	Urbain	Rural	Ensemble
Masculin	81,2	87,4	83,7
Féminin	18,8	12,6	16,3
Total	100,0	100,0	100,0

Figure 24: Proportions des chefs de ménage selon le sexe et le milieu de résidence en 2004

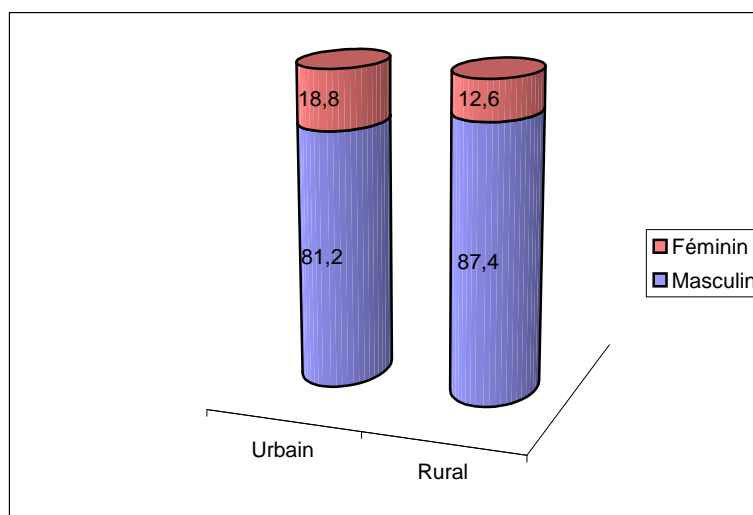

Age des chefs de ménages

Concernant leur répartition selon l'âge, il y a lieu de noter que 44,1% des chefs de ménages sont âgés de 50 ans ou plus et 39,5% sont âgés de 35-49 ans. Les ménages qui sont dirigés par les jeunes de moins de 35 ans ne représentent que 16,5%.

Tableau 34: Répartition des chefs de ménage selon les grands groupes d'âges par sexe en 2004

Groupe d'âges	Masculin	Féminin	Ensemble
15-24 ans	2,2	2,4	2,2
25-34 ans	15,4	9,8	14,3
35-49 ans	41,2	30,5	39,5
50 ans et plus	41,5	57,3	44,1
Total	100,0	100,0	100,0

Parmi les hommes chefs de ménages, 17,6% ont moins de 35 ans, contre 12,2% parmi les femmes. Par contre, ces dernières prennent plutôt la responsabilité du ménage aux âges plus avancés (tableau 34).

Il semble que ce sont essentiellement le veuvage et le divorce qui sont à l'origine de leur statut de chef de ménage (tableau 35).

Tableau 35: Répartition des chefs de ménage selon l'état matrimonial et le sexe au RGPH 2004

Etat matrimonial	Masculin	Féminin	Ensemble
Célibataires	5,5	6,8	5,7
Mariés	92,6	20,8	80,9
Divorcés	0,7	13,1	2,8
Veufs	1,1	59,3	10,6
Total	100,0	100,0	100,0

Figure 25: Chefs de ménage selon l'état matrimonial en 2004

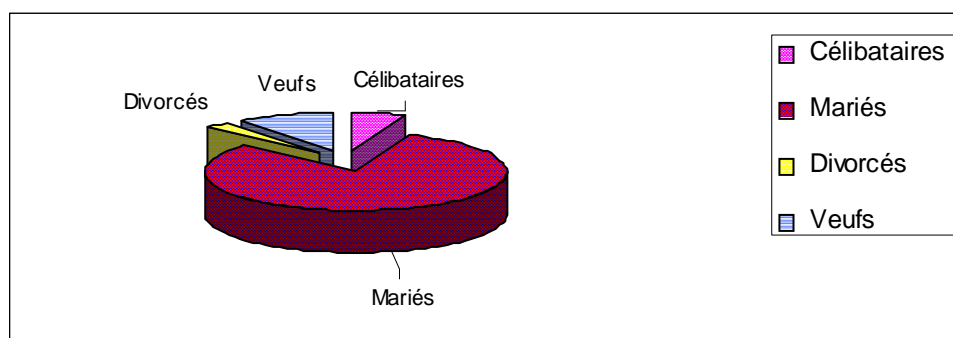

En effet, si 92,6% des chefs de ménage de sexe masculin sont mariés, 72,4% des chefs de ménage de sexe féminin sont en désunion principalement par veuvage (59,3%).

Alphabétisation et niveau scolaire des chefs de ménages

Le taux d'analphabétisme chez les chefs de ménages s'élève à 52,1%, soit un niveau largement supérieur à celui calculé pour la population dans son ensemble qui se situe, rappelons-le, à 43%.

Selon la résidence, on compte 39,6% d'analphabètes en milieu urbain et 71,8% en milieu rural. Ce faible niveau d'instruction en milieu rural s'explique en partie par la précarité de la situation de la femme rurale vis-à-vis de l'instruction.

Tableau 36: Taux d'analphabétisme (%) des chefs de ménage selon le sexe et le milieu de résidence au RGPH 2004

Sexe	Urbain	Rural	Ensemble
Masculin	31,3	68,8	46,7
Féminin	72,9	95,5	79,8
Ensemble	39,1	72,2	52,1

Au niveau national, près de quatre chefs de ménage sur dix ont au moins un niveau scolaire primaire et 7,5% en sont restés au niveau coranique ou préscolaire (tableau 37).

Tableau 37: Répartition des chefs de ménage selon le niveau scolaire et le milieu de résidence au RGPH 2004

Niveau scolaire	Urbain	Rural	Ensemble
Néant	39,6	71,8	52,2
Coranique ou préscolaire	6,6	8,9	7,5
Primaire ou secondaire	44,1	18,4	34,0
Supérieur	9,7	0,9	6,2
Total	100,0	100,0	100,0

Les proportions des chefs de ménage selon le niveau scolaire varient fortement en fonction du milieu de résidence. Ainsi, en milieu urbain, 53,8% chefs de ménages ont au moins le niveau primaire contre 19,3% seulement en milieu rural. Les chefs de ménage ayant un niveau scolaire supérieur représentent moins de 1% en milieu rural et environ 10% en milieu urbain.

Figure 26: Chefs de ménage (%) selon le niveau scolaire et le milieu en 2004

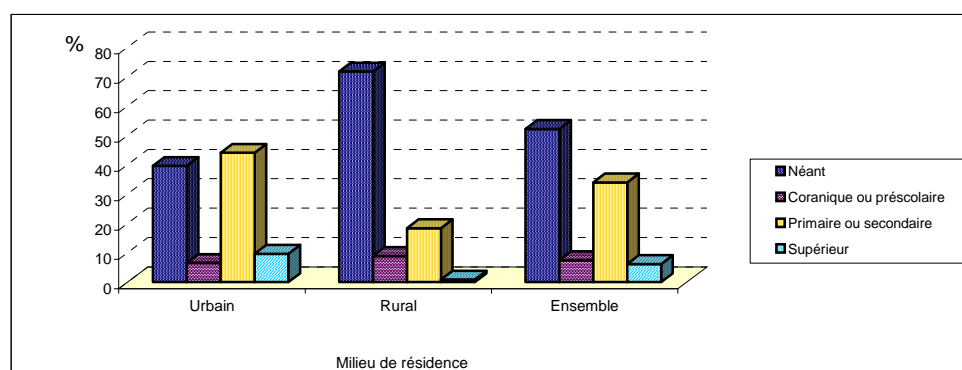

V.3 Type d'habitat

En milieu urbain, le type de logement le plus répandu est la maison marocaine moderne (62,5% en 2004 contre 58,5% en 1994). Les appartements ne représentent que 12,4%, en légère augmentation par rapport à 1994 (10,5%).

On peut cependant noter une certaine modernisation du type de logement dans les villes, puisque la part des maisons traditionnelles a baissé de 13,7% à 8,1%, au cours de la période intercensitaire, tandis que les parts des maisons modernes (58,5% à 62,5%) et des appartements (10,5% à 12,4%) ont augmenté. De même la proportion des ménages occupant l'habitat sommaire et les bidonvilles est passée de 9,2% en 1994 à 8,2% en 2004.

Tableau 38: Répartition des ménages (%) selon le type d'habitat et le milieu de résidence aux RGPH 1994 et 2004

Type d'habitat	1994		2004	
	Urbain	Rural	Urbain	Rural
Villa, niveau de villa	3,6	0,2	3,3	0,3
Appartement	10,5	0,3	12,4	0,1
Maison marocaine traditionnelle	13,7	3,7	8,1	4,8
Maison marocaine moderne	58,5	8,6	62,5	13,6
Sommaire ou bidonville	9,2	6,1	8,2	5,6
Habitat de type rural	1,3	79,8	1,1	72,2
Autres	3,2	1,3	4,3	3,4
Total	100,0	100,0	100,0	100,0

Figure 27 : Ménages urbains selon le type d'habitat occupé en 1994 et en 2004

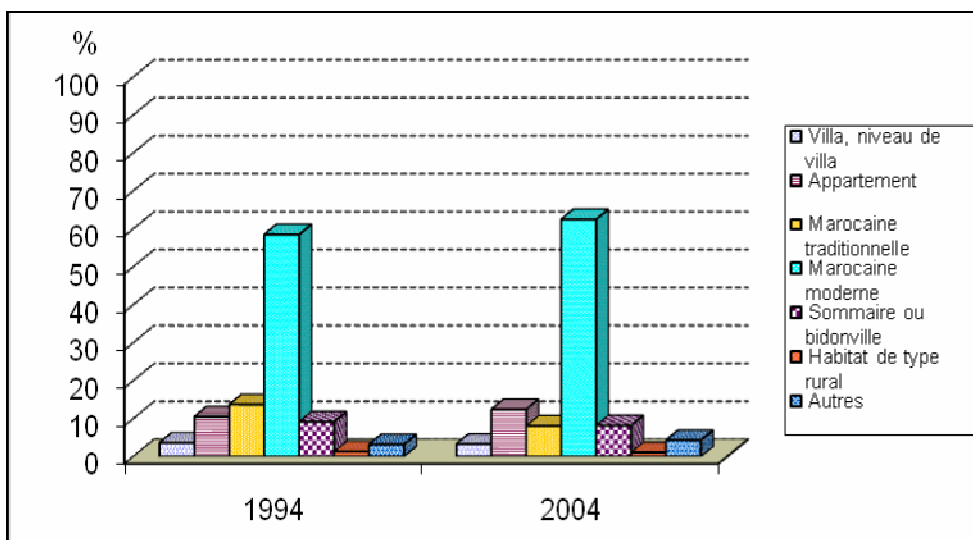

V.4 Ancienneté du logement

Les données sur l'ancienneté du logement, disponibles uniquement au niveau du milieu urbain, montrent que plus d'un ménage urbain sur cinq (22,5%) habite un logement construit durant la période intercensitaire 1994-2004. Environ la moitié des ménages urbains habite des logements âgés de moins de 20 ans, et 13,2% habitent des logements de 50 ans et plus (tableau 39).

Tableau 39: Ménages urbains selon l'ancienneté du logement en 2004

Age du logement	Urbain
Moins de 10 ans	22,5
De 10 à moins de 20 ans	27,6
De 20 à moins de 50 ans	36,7
50 ans et plus	13,2
Total	100,0

Figure 28 : Ménages urbains selon l'ancienneté du logement occupé

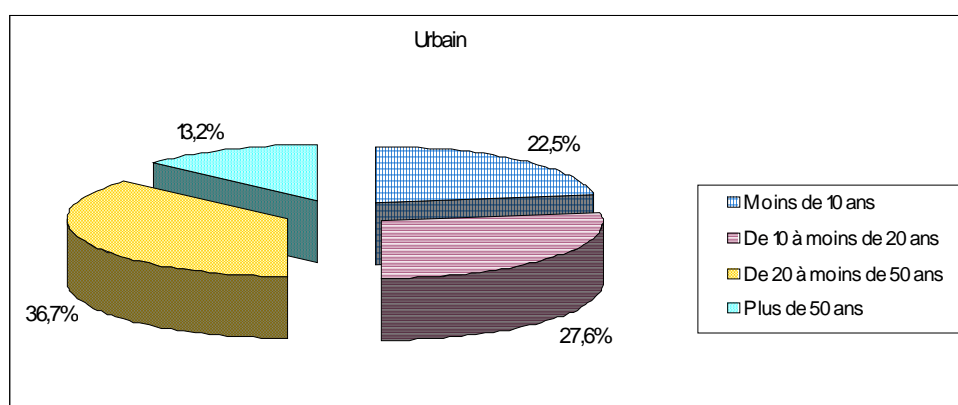

V.5 Statut d'occupation

L'étude du statut d'occupation du logement n'est pas très pertinente en milieu rural du fait que la quasi totalité (93,7%) des ménages ont déclaré occuper leur logement à titre de propriétaires (85,2%) ou gratuitement (8,9%).

En milieu urbain, en revanche, 52,1% des ménages sont des propriétaires ou copropriétaires de leur logement en 2004. La part des ménages accédant à la propriété est de 4,7%, alors que 8,7% des ménages sont logés gratuitement et 2,2% occupent des logements de fonction.

De ce fait, seuls 29,2% des ménages urbains sont des locataires en 2004, contre 35,0% dix ans plus tôt. Ce recul de la proportion des ménages locataires s'est opéré à la faveur des statuts de « propriétaire ou copropriétaire » et « accédant à la propriété » qui ont vu leur part passer de 48,5% en 1994 à 56,8% en 2004.

Tableau 40: Ménages urbains selon le statut d'occupation en 1994 et 2004

Statut d'occupation	1994	2004
Propriétaire, copropriétaire	44,9	52,1
Accédant à la propriété	3,6	4,7
Locataire	35,0	29,2
Logement de fonction	3,2	2,2
Logé gratuitement	9,2	8,7
Autres	1,6	1,7
Non déclaré	2,5	1,5
Total	100,0	100,0

Figure 29 : Ménages urbains selon le statut d'occupation en 1994 et en 2004

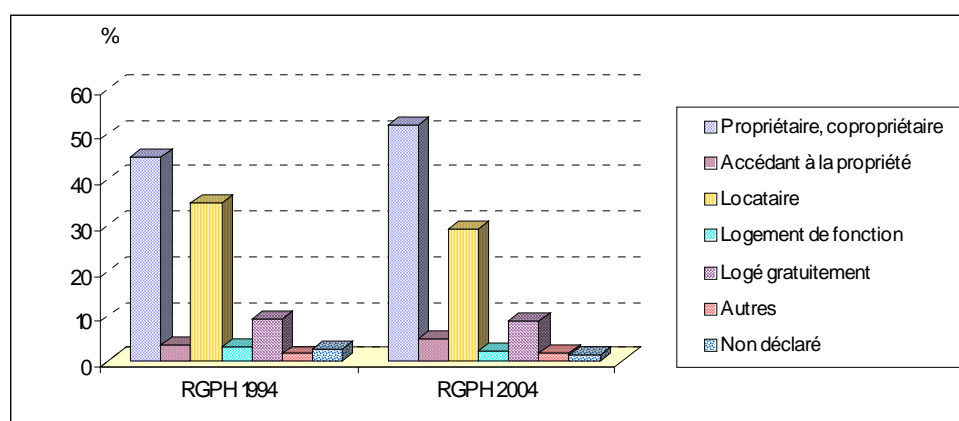

On notera par ailleurs que les statuts de logement gratuit et de logement de fonction ont vu leur poids diminuer de 9,2% à 8,7% et de 3,2% à 2,2% respectivement entre 1994 et 2004.

V.6 Nombre de pièces dans le logement

En 2004, la proportion des ménages urbains occupant des logements constitués de 1 à 2 pièces s'est élevée à 40,6%, contre 47,2% en 1994. Une diminution de près de sept points au profit des ménages occupant des logements de 3 pièces et plus (tableau 41).

Ce sont plutôt les logements moyens de 3 à 4 pièces qui ont vu leur part augmenter le plus, pendant cette période, en passant de 38,0% à 43,7%.

Tableau 41: Ménages urbains selon le nombre de pièces habitées en 1994 et en 2004

Nombre de pièces	1994	2004
1 à 2 pièces	47,2	40,6
3 à 4 pièces	38,0	43,7
5 pièces et plus	14,8	13,8
Non déclaré	-	1,9
Total	100,0	100,0

Figure 30 : Ménages urbains selon le nombre de pièces habitées en 1994 et en 2004

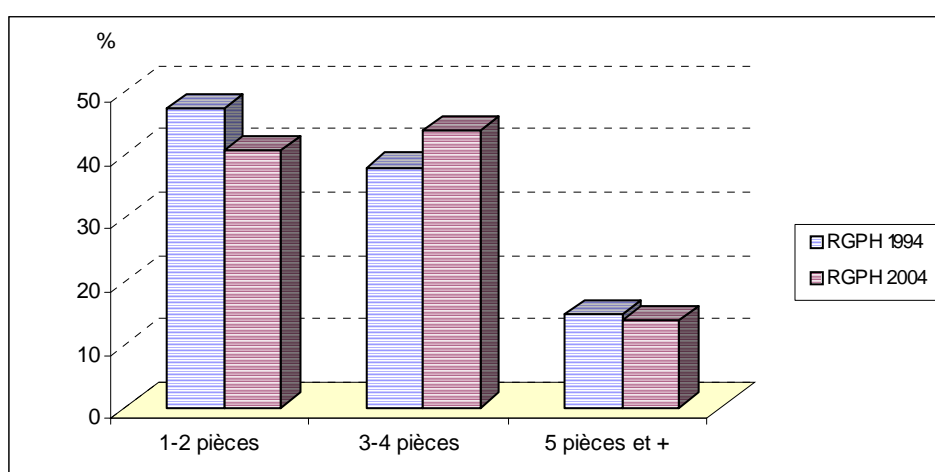

Il est, par ailleurs, important de noter que cette baisse de la concentration des ménages citadins dans des logements d'un nombre réduit de pièces, a été déjà remarqué depuis les années quatre-vingt-dix, comme cela est indiqué dans le tableau 42. De 2,2 pièces par ménage en 1971, cette moyenne est passée successivement à 2,6 en 1982, puis à 2,8 en 1994 pour atteindre 3,1 pièces par ménage en 2004.

Tableau 42: Evolution du nombre moyen de pièces d'habitation par ménage de 1971 à 2004 (milieu urbain)

Recensements	1971	1982	1994	2004
Taux	2,2	2,6	2,8	3,1

Figure 31: Evolution du nombre moyen de pièces d'habitation par ménage entre 1971 et 2004 (milieu urbain)

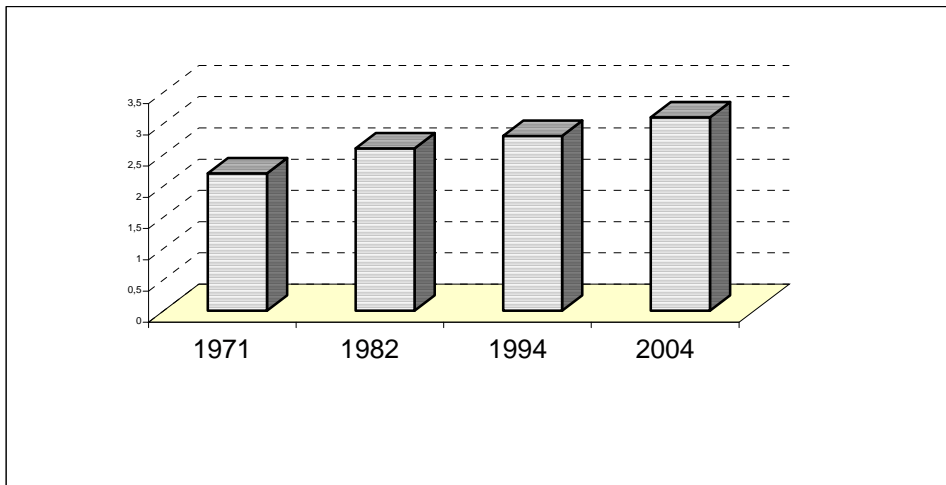

Le nombre moyen de personnes par pièce a également diminué avec le temps. En effet, de 2,3 personnes par pièce en 1971, il est passé à 2,1 en 1982, puis à 1,8 en 1994 pour arriver à 1,7 personne par pièce en 2004.

Tableau 43: Evolution du nombre de personnes par pièce entre 1971 et 2004

Recensements	1971	1982	1994	2004
Nombre de personnes par pièce	2,3	2,1	1,8	1,7

Figure 32: Evolution du nombre de personnes par pièce entre 1971 et 2004 (milieu urbain)

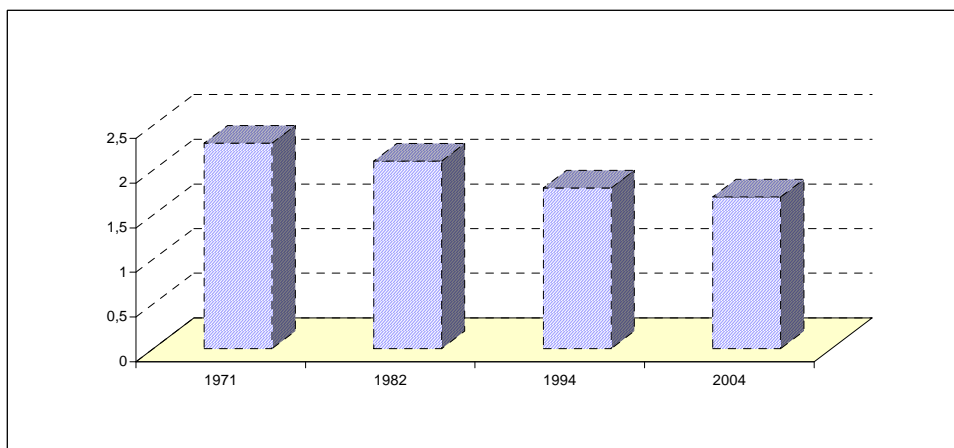

V.7 Equipement des logements

En 2004, 89,9% des ménages urbains occupent un logement disposant de l'électricité, et 83,0% un logement relié au réseau public de distribution de l'eau courante (tableau 44). Le cabinet d'aisance et la cuisine sont quasi généralisés, puisque respectivement 96,0% et 87,2% des ménages occupent des logements qui en sont équipés. Toutefois, il y a lieu de noter que seuls 45,6% des ménages urbains, et 33% des ménages ruraux habitent des logements dotés d'un bain moderne, douche ou bain de type local.

Tableau 44: Ménages selon la disponibilité des équipements de base par milieu de résidence aux RGPH 1994 et 2004

Eléments de confort dans le logement	RGPH 1994			RGPH 2004		
	Urbain	Rural	Total	Urbain	Rural	Total
Cuisine	80,7	77,2	79,2	87,2	79,9	84,3
W.C.	91,9	32,6	66,0	96,0	59,0	81,5
Bain moderne, douche	31,3	2,2	18,8	40,9	4,8	26,7
Bain local	2,8	21,6	10,9	4,7	28,2	13,9
Eau courante	74,2	4,0	44,1	83,0	18,1	57,5
Electricité	80,7	9,7	50,2	89,9	43,2	71,6

Figure 33: Ménages (%) selon les équipements de base dans le logement en 1994 et 2004 par milieu de résidence

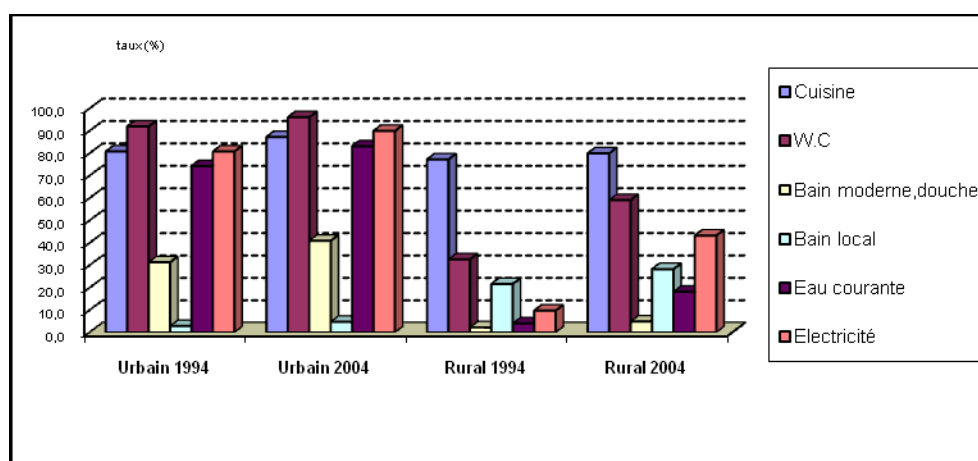

Dans l'ensemble, tous les indicateurs concernant la disponibilité des équipements de base dans le logement ont été en nette augmentation durant la période intersensitaire (figure 33). Les améliorations les plus accentuées sont enregistrées en milieu rural, notamment celles concernant la disponibilité dans les logements de l'électricité et de l'eau courante avec des proportions qui sont passés à 43,2% et à 18,1% en 2004, alors qu'ils se situaient, respectivement, à 9,7% et à 4,0% seulement en 1994.

Concernant le mode d'éclairage utilisé par les ménages dont le logement n'est pas raccordé à un réseau public de distribution d'électricité, on note que 44,4% parmi eux recourent au gaz et 45,8% utilisent la bougie ou le kandile.

Tableau 45: Ménages non raccordés au réseau public de distribution d'électricité selon le mode d'éclairage utilisé par milieu de résidence en 2004

Mode d'éclairage ¹	Urbain	Rural	Ensemble
Pétrole	0,8	7,1	5,8
Gaz	34,3	47,2	44,4
Kandil, Bougie	30,9	49,9	45,8
Energie solaire	1,2	7,7	6,3
Groupe électrogène	1,2	1,0	1,1
Autres	18,1	2,1	5,6

Quant au mode d'approvisionnement en eau pour les ménages dont le logement n'est pas relié à un réseau public de distribution d'eau, la source principale est la fontaine publique pour les ménages urbains (51,0%) et l'eau de puits pour les ménages ruraux (51,4%).

Tableau 46: Ménages selon le mode d'approvisionnement en eau par milieu de résidence en 2004

Source d'approvisionnement en eau	Urbain	Rural	Ensemble
Puits	18,7	51,4	43,5
Eau de source	2,8	23,1	18,1
Fontaine publique	51,0	14,3	23,2
Autres	17,4	13,0	14,1

On notera également qu'en milieu rural la fontaine publique constitue une source d'approvisionnement en eau pour une part non négligeable des ménages, soit 14,3%. En milieu urbain, près d'un ménage sur cinq (18,7%) ne disposant pas d'eau potable dans son logement recourt à l'eau de puits.

V.8 Mode d'évacuation des eaux usées

En 2004, 79,0% des ménages urbains ont déclaré évacuer leurs eaux usées moyennant un réseau public, et 11,0% d'entre eux utilisent la fosse sceptique.

Tableau 47: Ménages selon le mode d'évacuation des eaux usées par milieu de résidence au RGPH 2004

Mode d'évacuation des eaux usées	Urbain	Rural	Ensemble
Réseau public	79,0	1,7	48,6
Fosse sceptique	11,0	36,4	21,0
Puits perdu	3,1	18,8	9,3
Autre mode	6,9	42,7	21,0
Total	100,0	100,0	100,0

¹ Les ménages qui recourent à plus d'un mode d'éclairage sont comptés autant de fois.

Figure 34: Ménages selon le mode d'évacuation des eaux usées par milieu de résidence, 2004

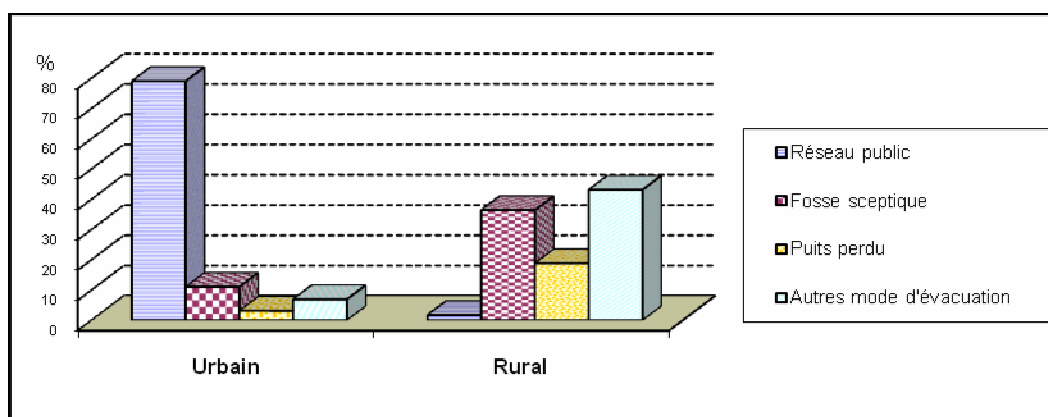

En milieu rural, en revanche, le plein air est utilisé par 42,7% des ménages, suivi par la fosse sceptique, utilisée par plus du tiers des ménages (36,4%), et enfin le puits perdu (18,8% des ménages). Quant au réseau public, il est pratiquement absent dans les campagnes.

V.9 Autres équipements

Il s'agit particulièrement de certains équipements domestiques tels que la télévision par antenne terrestre, la télévision par antenne parabolique, le téléphone fixe et le téléphone portable.

Selon les résultats du recensement de 2004, 88,5% des ménages urbains possèdent un téléviseur, 46,6% une antenne parabolique, 22,3% sont reliés par câble au réseau téléphonique et 72,4% possèdent au moins un téléphone portable.

Tableau 48: Proportion de ménages possédant certains équipements domestiques par milieu de résidence, 2004

Equipements domestiques	Urbain	Rural	Ensemble
Télévision	88,5	57,6	76,4
Parabole	46,6	14,0	33,8
Téléphone fixe	22,3	2,1	14,4
Téléphone portable	72,4	42,3	60,6

Figure 35: Pourcentage des ménages disposant de certains équipements domestiques par milieu de résidence, 2004

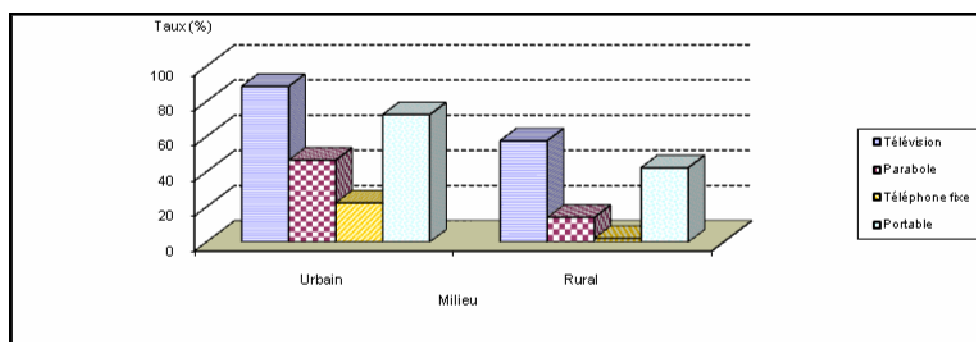

En milieu rural, ces proportions sont relativement plus faibles, mais on note la présence remarquée de la télévision et du téléphone portable comme moyens de communication et d'ouverture sur l'extérieur. En effet, 57,6% des ménages ruraux disposent d'un poste de télévision et 42,3% disposent d'au moins un téléphone portable. L'antenne parabolique, n'existe que chez 14,0% des ménages ruraux (A rappeler que 43% seulement d'entre eux disposent de l'électricité).

PARTIE II
TABLEAUX STATISTIQUES

01D: Population municipale selon le groupe quinquennal d'âge et le sexe
Maroc

Groupes d'âges	Effectifs			Fréquences (%)		
	Masculin	Féminin	Total	Masculin	Féminin	Total
0 - 4 ans	1488631	1435833	2924464	5,0	4,8	9,9
5 - 9 ans	1552440	1502718	3055158	5,2	5,1	10,3
10 - 14 ans	1666632	1614368	3281000	5,6	5,4	11,1
15 - 19 ans	1564900	1583690	3148590	5,3	5,3	10,6
20 - 24 ans	1426174	1521526	2947700	4,8	5,1	9,9
25 - 29 ans	1190111	1292162	2482273	4,0	4,4	8,4
30 - 34 ans	1054069	1149302	2203371	3,6	3,9	7,4
35 - 39 ans	897812	993739	1891551	3,0	3,3	6,4
40 - 44 ans	892083	968391	1860474	3,0	3,3	6,3
45 - 49 ans	758044	731635	1489679	2,6	2,5	5,0
50 - 54 ans	627433	599755	1227188	2,1	2,0	4,1
55 - 59 ans	370969	388594	759563	1,2	1,3	2,6
60 - 64 ans	340722	400169	740891	1,1	1,3	2,5
65 - 69 ans	261046	274018	535064	0,9	0,9	1,8
70 - 74 ans	236107	267260	503367	0,8	0,9	1,7
75 ans et +	294664	301637	596301	1,0	1,0	2,0
Non déclaré	18825	14610	33435	0,1	0,0	0,1
Total	14640662	15039407	29680069	49,3	50,7	100,0

01D: Population municipale selon le groupe quinquennal d'âge et le sexe
Maroc Urbain

Groupes d'âges	Effectifs			Fréquences (%)		
	Masculin	Féminin	Total	Masculin	Féminin	Total
0 - 4 ans	745267	720618	1465885	4,6	4,4	9,0
5 - 9 ans	766172	745510	1511682	4,7	4,6	9,3
10 - 14 ans	828764	813371	1642135	5,1	5,0	10,1
15 - 19 ans	813086	823803	1636889	5,0	5,0	10,0
20 - 24 ans	787591	838057	1625648	4,8	5,1	9,9
25 - 29 ans	673033	751334	1424367	4,1	4,6	8,7
30 - 34 ans	625462	693271	1318733	3,8	4,2	8,1
35 - 39 ans	554909	625962	1180871	3,4	3,8	7,2
40 - 44 ans	557317	602314	1159631	3,4	3,7	7,1
45 - 49 ans	480462	456376	936838	2,9	2,8	5,7
50 - 54 ans	386568	350826	737394	2,4	2,1	4,5
55 - 59 ans	215386	222335	437721	1,3	1,4	2,7
60 - 64 ans	182093	217795	399888	1,1	1,3	2,4
65 - 69 ans	137352	152255	289607	0,8	0,9	1,8
70 - 74 ans	119385	139844	259229	0,7	0,9	1,6
75 ans et +	137447	154314	291761	0,8	0,9	1,8
Non déclaré	11979	9303	21282	0,1	0,1	0,1
Total	8022273	8317288	16339561	49,1	50,9	100,0

01D: Population municipale selon le groupe quinquennal d'âge et le sexe
Maroc Rural

Groupes d'âges	Effectifs			Fréquences (%)		
	Masculin	Féminin	Total	Masculin	Féminin	Total
0 - 4 ans	743364	715215	1458579	5,6	5,4	10,9
5 - 9 ans	786268	757208	1543476	5,9	5,7	11,6
10 - 14 ans	837868	800997	1638865	6,3	6,0	12,3
15 - 19 ans	751814	759887	1511701	5,6	5,7	11,3
20 - 24 ans	638583	683469	1322052	4,8	5,1	9,9
25 - 29 ans	517078	540828	1057906	3,9	4,1	7,9
30 - 34 ans	428607	456031	884638	3,2	3,4	6,6
35 - 39 ans	342903	367777	710680	2,6	2,8	5,3
40 - 44 ans	334766	366077	700843	2,5	2,7	5,3
45 - 49 ans	277582	275259	552841	2,1	2,1	4,1
50 - 54 ans	240865	248929	489794	1,8	1,9	3,7
55 - 59 ans	155583	166259	321842	1,2	1,2	2,4
60 - 64 ans	158629	182374	341003	1,2	1,4	2,6
65 - 69 ans	123694	121763	245457	0,9	0,9	1,8
70 - 74 ans	116722	127416	244138	0,9	1,0	1,8
75 ans et +	157217	147323	304540	1,2	1,1	2,3
Non déclaré	6846	5307	12153	0,1	0,0	0,1
Total	6618389	6722119	13340508	49,6	50,4	100,0

01D: Population municipale selon le grand groupe d'âge et le sexe
Maroc

Groupes d'âges	Effectifs			Fréquences (%)		
	Masculin	Féminin	Total	Masculin	Féminin	Total
0 - 6 ans	2109246	2034740	4143986	7,1	6,9	14,0
7 - 14 ans	2598457	2518179	5116636	8,8	8,5	17,2
15 - 24 ans	2991074	3105216	6096290	10,1	10,5	20,5
25 - 59 ans	5790521	6123578	11914099	19,5	20,6	40,1
60 - 74 ans	837875	941447	1779322	2,8	3,2	6,0
75 ans et +	294664	301637	596301	1,0	1,0	2,0
Non déclaré	18825	14610	33435	0,1	0,0	0,1
Total	14640662	15039407	29680069	49,3	50,7	100,0

01D: Population municipale selon le grand groupe d'âge et le sexe
Maroc Urbain

Groupes d'âges	Effectifs			Fréquences (%)		
	Masculin	Féminin	Total	Masculin	Féminin	Total
0 - 6 ans	1048774	1014553	2063327	6,4	6,2	12,6
7 - 14 ans	1291429	1264946	2556375	7,9	7,7	15,6
15 - 24 ans	1600677	1661860	3262537	9,8	10,2	20,0
25 - 59 ans	3493137	3702418	7195555	21,4	22,7	44,0
60 - 74 ans	438830	509894	948724	2,7	3,1	5,8
75 ans et +	137447	154314	291761	0,8	0,9	1,8
Non déclaré	11979	9303	21282	0,1	0,1	0,1
Total	8022273	8317288	16339561	49,1	50,9	100,0

01D: Population municipale selon le grand groupe d'âge et le sexe
Maroc Rural

Groupes d'âges	Effectifs			Fréquences (%)		
	Masculin	Féminin	Total	Masculin	Féminin	Total
0 - 6 ans	1060472	1020187	2080659	7,9	7,6	15,6
7 - 14 ans	1307028	1253233	2560261	9,8	9,4	19,2
15 - 24 ans	1390397	1443356	2833753	10,4	10,8	21,2
25 - 59 ans	2297384	2421160	4718544	17,2	18,1	35,4
60 - 74 ans	399045	431553	830598	3,0	3,2	6,2
75 ans et +	157217	147323	304540	1,2	1,1	2,3
Non déclaré	6846	5307	12153	0,1	0,0	0,1
Total	6618389	6722119	13340508	49,6	50,4	100,0

02D: Population marocaine selon le groupe quinquennal d'âge et le sexe
Maroc

Groupes d'âges	Effectifs			Fréquences (%)		
	Masculin	Féminin	Total	Masculin	Féminin	Total
0 - 4 ans	1486788	1434154	2920942	5,0	4,8	9,9
5 - 9 ans	1550701	1501075	3051776	5,2	5,1	10,3
10 - 14 ans	1665023	1612843	3277866	5,6	5,4	11,1
15 - 19 ans	1563628	1582497	3146125	5,3	5,3	10,6
20 - 24 ans	1424047	1520104	2944151	4,8	5,1	9,9
25 - 29 ans	1188077	1290618	2478695	4,0	4,4	8,4
30 - 34 ans	1052280	1147383	2199663	3,6	3,9	7,4
35 - 39 ans	895855	991835	1887690	3,0	3,3	6,4
40 - 44 ans	890036	966500	1856536	3,0	3,3	6,3
45 - 49 ans	756284	729939	1486223	2,6	2,5	5,0
50 - 54 ans	625608	598048	1223656	2,1	2,0	4,1
55 - 59 ans	369395	387033	756428	1,2	1,3	2,6
60 - 64 ans	339526	398679	738205	1,1	1,3	2,5
65 - 69 ans	260277	272969	533246	0,9	0,9	1,8
70 - 74 ans	235431	266358	501789	0,8	0,9	1,7
75 ans et +	293869	300330	594199	1,0	1,0	2,0
Non déclaré	18339	14330	32669	0,1	0,0	0,1
Total	14615164	15014695	29629859	49,3	50,7	100,0

02D: Population marocaine selon le groupe quinquennal d'âge et le sexe
Maroc Urbain

Groupes d'âges	Effectifs			Fréquences (%)		
	Masculin	Féminin	Total	Masculin	Féminin	Total
0 - 4 ans	743511	719018	1462529	4,6	4,4	9,0
5 - 9 ans	764501	743942	1508443	4,7	4,6	9,3
10 - 14 ans	827241	811904	1639145	5,1	5,0	10,1
15 - 19 ans	811878	822662	1634540	5,0	5,0	10,0
20 - 24 ans	785541	836704	1622245	4,8	5,1	10,0
25 - 29 ans	671099	749865	1420964	4,1	4,6	8,7
30 - 34 ans	623748	691440	1315188	3,8	4,2	8,1
35 - 39 ans	553034	624138	1177172	3,4	3,8	7,2
40 - 44 ans	555369	600502	1155871	3,4	3,7	7,1
45 - 49 ans	478774	454774	933548	2,9	2,8	5,7
50 - 54 ans	384828	349221	734049	2,4	2,1	4,5
55 - 59 ans	213893	220863	434756	1,3	1,4	2,7
60 - 64 ans	180971	216391	397362	1,1	1,3	2,4
65 - 69 ans	136635	151270	287905	0,8	0,9	1,8
70 - 74 ans	118756	139012	257768	0,7	0,9	1,6
75 ans et +	136705	153099	289804	0,8	0,9	1,8
Non déclaré	11507	9025	20532	0,1	0,1	0,1
Total	7997991	8293830	16291821	49,1	50,9	100,0

02D: Population marocaine selon le groupe quinquennal d'âge et le sexe
Maroc Rural

Groupes d'âges	Effectifs			Fréquences (%)		
	Masculin	Féminin	Total	Masculin	Féminin	Total
0 - 4 ans	743277	715136	1458413	5,6	5,4	10,9
5 - 9 ans	786200	757133	1543333	5,9	5,7	11,6
10 - 14 ans	837782	800939	1638721	6,3	6,0	12,3
15 - 19 ans	751750	759835	1511585	5,6	5,7	11,3
20 - 24 ans	638506	683400	1321906	4,8	5,1	9,9
25 - 29 ans	516978	540753	1057731	3,9	4,1	7,9
30 - 34 ans	428532	455943	884475	3,2	3,4	6,6
35 - 39 ans	342821	367697	710518	2,6	2,8	5,3
40 - 44 ans	334667	365998	700665	2,5	2,7	5,3
45 - 49 ans	277510	275165	552675	2,1	2,1	4,1
50 - 54 ans	240780	248827	489607	1,8	1,9	3,7
55 - 59 ans	155502	166170	321672	1,2	1,2	2,4
60 - 64 ans	158555	182288	340843	1,2	1,4	2,6
65 - 69 ans	123642	121699	245341	0,9	0,9	1,8
70 - 74 ans	116675	127346	244021	0,9	1,0	1,8
75 ans et +	157164	147231	304395	1,2	1,1	2,3
Non déclaré	6832	5305	12137	0,1	0,0	0,1
Total	6617173	6720865	13338038	49,6	50,4	100,0

02D: Population marocaine selon le grand groupe d'âge et le sexe
Maroc

Groupes d'âges	Effectifs			Fréquences (%)		
	Masculin	Féminin	Total	Masculin	Féminin	Total
0 - 6 ans	2106724	2032367	4139091	7,1	6,9	14,0
7 - 14 ans	2595788	2515705	5111493	8,8	8,5	17,3
15 - 24 ans	2987675	3102601	6090276	10,1	10,5	20,6
25 - 59 ans	5777535	6111356	11888891	19,5	20,6	40,1
60 - 74 ans	835234	938006	1773240	2,8	3,2	6,0
75 ans et +	293869	300330	594199	1,0	1,0	2,0
Non déclaré	18339	14330	32669	0,1	0,0	0,1
Total	14615164	15014695	29629859	49,3	50,7	100,0

02D: Population marocaine selon le grand groupe d'âge et le sexe
Maroc Urbain

Groupes d'âges	Effectifs			Fréquences (%)		
	Masculin	Féminin	Total	Masculin	Féminin	Total
0 - 6 ans	1046373	1012292	2058665	6,4	6,2	12,6
7 - 14 ans	1288880	1262572	2551452	7,9	7,7	15,7
15 - 24 ans	1597419	1659366	3256785	9,8	10,2	20,0
25 - 59 ans	3480745	3690803	7171548	21,4	22,7	44,0
60 - 74 ans	436362	506673	943035	2,7	3,1	5,8
75 ans et +	136705	153099	289804	0,8	0,9	1,8
Non déclaré	11507	9025	20532	0,1	0,1	0,1
Total	7997991	8293830	16291821	49,1	50,9	100,0

02D: Population marocaine selon le grand groupe d'âge et le sexe
Maroc Rural

Groupes d'âges	Effectifs			Fréquences (%)		
	Masculin	Féminin	Total	Masculin	Féminin	Total
0 - 6 ans	1060351	1020075	2080426	7,9	7,6	15,6
7 - 14 ans	1306908	1253133	2560041	9,8	9,4	19,2
15 - 24 ans	1390256	1443235	2833491	10,4	10,8	21,2
25 - 59 ans	2296790	2420553	4717343	17,2	18,1	35,4
60 - 74 ans	398872	431333	830205	3,0	3,2	6,2
75 ans et +	157164	147231	304395	1,2	1,1	2,3
Non déclaré	6832	5305	12137	0,1	0,0	0,1
Total	6617173	6720865	13338038	49,6	50,4	100,0

03D: Population (10 ans et plus) selon le groupe quinquennal d'âge et le sexe
Maroc

Sexe et Groupes d'âges	E t a t m a t r i m o n i a l				Total
	Célibataires	mariés	Veufs	Divorcés	
Deux Sexes					
10-14 ans	3279292	1610	50	48	3281000
15-19 ans	2960724	181456	5203	1207	3148590
20-24 ans	2245746	672916	25080	3958	2947700
25-29 ans	1343862	1086589	43505	8317	2482273
30-34 ans	750909	1381170	55312	15980	2203371
35-39 ans	376964	1430186	57139	27262	1891551
40-44 ans	210431	1534971	61900	53172	1860474
45-49 ans	95737	1270862	49859	73221	1489679
50-54 ans	46140	1037101	37444	106503	1227188
55-59 ans	16039	621922	19847	101755	759563
60-64 ans	12373	556318	16260	155940	740891
65-69 ans	6192	382624	9316	136932	535064
70-74 ans	6702	305719	8630	182316	503367
75 ans +	21378	294094	8478	272351	596301
N-D	14447	14606	648	3734	33435
Total	11386936	10772144	398671	1142696	23700447

03D: Population (10 ans et plus) selon le groupe quinquennal d'âge
et le sexe
Maroc Urbain

Sexe et Groupes d'âges	E t a t m a t r i m o n i a l				Total
	Célibataires	mariés	Veufs	Divorcés	
Deux Sexes					
10-14 ans	1641324	747	31	33	1642135
15-19 ans	1562690	71173	2443	583	1636889
20-24 ans	1310512	299294	13879	1963	1625648
25-29 ans	841425	551381	27116	4445	1424367
30-34 ans	508274	763882	37424	9153	1318733
35-39 ans	273886	848778	41914	16293	1180871
40-44 ans	157772	922486	47236	32137	1159631
45-49 ans	73990	778043	39480	45325	936838
50-54 ans	34549	609447	29316	64082	737394
55-59 ans	11591	348342	15512	62276	437721
60-64 ans	7786	287285	12109	92708	399888
65-69 ans	3895	195998	6802	82912	289607
70-74 ans	3794	149550	5644	100241	259229
75 ans +	11810	134765	4918	140268	291761
N-D	9818	8839	497	2128	21282
Total	6453116	5970010	284321	654547	13361994

03D: Population (10 ans et plus) selon le groupe quinquennal d'âge
et le sexe
Maroc Rural

Sexe et Groupes d'âges	E t a t m a t r i m o n i a l				Total
	Célibataires	mariés	Veufs	Divorcés	
Deux Sexes					
10-14 ans	1637968	863	19	15	1638865
15-19 ans	1398034	110283	2760	624	1511701
20-24 ans	935234	373622	11201	1995	1322052
25-29 ans	502437	535208	16389	3872	1057906
30-34 ans	242635	617288	17888	6827	884638
35-39 ans	103078	581408	15225	10969	710680
40-44 ans	52659	612485	14664	21035	700843
45-49 ans	21747	492819	10379	27896	552841
50-54 ans	11591	427654	8128	42421	489794
55-59 ans	4448	273580	4335	39479	321842
60-64 ans	4587	269033	4151	63232	341003
65-69 ans	2297	186626	2514	54020	245457
70-74 ans	2908	156169	2986	82075	244138
75 ans +	9568	159329	3560	132083	304540
N-D	4629	5767	151	1606	12153
Total	4933820	4802134	114350	488149	10338453

03D: Population (10 ans et plus) selon le groupe quinquennal d'âge
et le sexe
Maroc

Sexe et Groupes d'âges	E t a t m a t r i m o n i a l				Total
	Célibataires	mariés	Veufs	Divorcés	
Masculin					
10-14 ans	1666431	181	3	17	1666632
15-19 ans	1552369	11816	207	508	1564900
20-24 ans	1313773	109927	1694	780	1426174
25-29 ans	817463	366306	5332	1010	1190111
30-34 ans	437684	605772	9278	1335	1054069
35-39 ans	200335	685189	10696	1592	897812
40-44 ans	105248	772461	11972	2402	892083
45-49 ans	46226	698406	10406	3006	758044
50-54 ans	22852	592391	7975	4215	627433
55-59 ans	8446	354154	4170	4199	370969
60-64 ans	7115	323077	3485	7045	340722
65-69 ans	3754	246374	2335	8583	261046
70-74 ans	3846	216488	2237	13536	236107
75 ans +	11687	242600	2658	37719	294664
N-D	7983	10030	123	689	18825
Total	6205212	5235172	72571	86636	11599591

03D: Population (10 ans et plus) selon le groupe quinquennal d'âge
et le sexe
Maroc Urbain

Sexe et Groupes d'âges	E t a t m a t r i m o n i a l				Total
	Célibataires	mariés	Veufs	Divorcés	
Masculin					
10-14 ans	828646	103	3	12	828764
15-19 ans	808150	4595	81	260	813086
20-24 ans	748952	37603	700	336	787591
25-29 ans	508765	161075	2788	405	673033
30-34 ans	300519	318408	5859	676	625462
35-39 ans	148381	398023	7645	860	554909
40-44 ans	80090	467008	8885	1334	557317
45-49 ans	35613	435055	7978	1816	480462
50-54 ans	16634	361429	5988	2517	386568
55-59 ans	5780	204260	2945	2401	215386
60-64 ans	4320	171515	2331	3927	182093
65-69 ans	2300	128789	1558	4705	137352
70-74 ans	2108	108850	1324	7103	119385
75 ans +	6261	112473	1331	17382	137447
N-D	5547	5911	77	444	11979
Total	3502066	2915097	49493	44178	6510834

03D: Population (10 ans et plus) selon le groupe quinquennal d'âge
et le sexe
Maroc Rural

Sexe et Groupes d'âges	E t a t m a t r i m o n i a l				Total
	Célibataires	mariés	Veufs	Divorcés	
Masculin					
10-14 ans	837785	78	0	5	837868
15-19 ans	744219	7221	126	248	751814
20-24 ans	564821	72324	994	444	638583
25-29 ans	308698	205231	2544	605	517078
30-34 ans	137165	287364	3419	659	428607
35-39 ans	51954	287166	3051	732	342903
40-44 ans	25158	305453	3087	1068	334766
45-49 ans	10613	263351	2428	1190	277582
50-54 ans	6218	230962	1987	1698	240865
55-59 ans	2666	149894	1225	1798	155583
60-64 ans	2795	151562	1154	3118	158629
65-69 ans	1454	117585	777	3878	123694
70-74 ans	1738	107638	913	6433	116722
75 ans +	5426	130127	1327	20337	157217
N-D	2436	4119	46	245	6846
Total	2703146	2320075	23078	42458	5088757

03D: Population (10 ans et plus) selon le groupe quinquennal d'âge
et le sexe
Maroc

Sexe et Groupes d'âges	E t a t m a t r i m o n i a l				Total
	Célibataires	mariées	Veuves	Divorcées	
Féminin					
10-14 ans	1612861	1429	47	31	1614368
15-19 ans	1408355	169640	4996	699	1583690
20-24 ans	931973	562989	23386	3178	1521526
25-29 ans	526399	720283	38173	7307	1292162
30-34 ans	313225	775398	46034	14645	1149302
35-39 ans	176629	744997	46443	25670	993739
40-44 ans	105183	762510	49928	50770	968391
45-49 ans	49511	572456	39453	70215	731635
50-54 ans	23288	444710	29469	102288	599755
55-59 ans	7593	267768	15677	97556	388594
60-64 ans	5258	233241	12775	148895	400169
65-69 ans	2438	136250	6981	128349	274018
70-74 ans	2856	89231	6393	168780	267260
75 ans +	9691	51494	5820	234632	301637
N-D	6464	4576	525	3045	14610
Total	5181724	5536972	326100	1056060	12100856

03D: Population (10 ans et plus) selon le groupe quinquennal d'âge
et le sexe
Maroc Urbain

Sexe et Groupes d'âges	E t a t m a t r i m o n i a l				Total
	Célibataires	mariées	Veuves	Divorcées	
Féminin					
10-14 ans	812678	644	28	21	813371
15-19 ans	754540	66578	2362	323	823803
20-24 ans	561560	261691	13179	1627	838057
25-29 ans	332660	390306	24328	4040	751334
30-34 ans	207755	445474	31565	8477	693271
35-39 ans	125505	450755	34269	15433	625962
40-44 ans	77682	455478	38351	30803	602314
45-49 ans	38377	342988	31502	43509	456376
50-54 ans	17915	248018	23328	61565	350826
55-59 ans	5811	144082	12567	59875	222335
60-64 ans	3466	115770	9778	88781	217795
65-69 ans	1595	67209	5244	78207	152255
70-74 ans	1686	40700	4320	93138	139844
75 ans +	5549	22292	3587	122886	154314
N-D	4271	2928	420	1684	9303
Total	2951050	3054913	234828	610369	6851160

03D: Population (10 ans et plus) selon le groupe quinquennal d'âge
et le sexe
Maroc Rural

Sexe et Groupes d'âges	E t a t m a t r i m o n i a l				Total
	Célibataires	mariées	Veuves	Divorcées	
Féminin					
10-14 ans	800183	785	19	10	800997
15-19 ans	653815	103062	2634	376	759887
20-24 ans	370413	301298	10207	1551	683469
25-29 ans	193739	329977	13845	3267	540828
30-34 ans	105470	329924	14469	6168	456031
35-39 ans	51124	294242	12174	10237	367777
40-44 ans	27501	307032	11577	19967	366077
45-49 ans	11134	229468	7951	26706	275259
50-54 ans	5373	196692	6141	40723	248929
55-59 ans	1782	123686	3110	37681	166259
60-64 ans	1792	117471	2997	60114	182374
65-69 ans	843	69041	1737	50142	121763
70-74 ans	1170	48531	2073	75642	127416
75 ans +	4142	29202	2233	111746	147323
N-D	2193	1648	105	1361	5307
Total	2230674	2482059	91272	445691	5249696

03D: Population (10 ans et plus) selon le grand groupe d'âge, le sexe
et l'état matrimonial

Maroc

Sexe et Groupes d'âges	E t a t m a t r i m o n i a l				Total
	Célibataires	mariées	Veuves	Divorcées	
Deux sexes	11386936	10772144	398671	1142696	23700447
10-14 ans	3279292	1610	50	48	3281000
15-24 ans	5206470	854372	30283	5165	6096290
25-59 ans	2840082	8362801	325006	386210	11914099
60-74 ans	25267	1244661	34206	475188	1779322
75 et +	21378	294094	8478	272351	596301
N-D	14447	14606	648	3734	33435
Masculin	6205212	5235172	72571	86636	11599591
10-14 ans	1666431	181	3	17	1666632
15-24 ans	2866142	121743	1901	1288	2991074
25-59 ans	1638254	4074679	59829	17759	5790521
60-74 ans	14715	785939	8057	29164	837875
75 et +	11687	242600	2658	37719	294664
N-D	7983	10030	123	689	18825
Féminin	5181724	5536972	326100	1056060	12100856
10-14 ans	1612861	1429	47	31	1614368
15-24 ans	2340328	732629	28382	3877	3105216
25-59 ans	1201828	4288122	265177	368451	6123578
60-74 ans	10552	458722	26149	446024	941447
75 et +	9691	51494	5820	234632	301637
N-D	6464	4576	525	3045	14610

03D: Population (10 ans et plus) selon le grand groupe d'âge, le sexe
et l'état matrimonial

Maroc Urbain

Sexe et Groupes d'âges	E t a t m a t r i m o n i a l				Total
	Célibataires	mariées	Veuves	Divorcées	
Deux sexes	6453116	5970010	284321	654547	13361994
10-14 ans	1641324	747	31	33	1642135
15-24 ans	2873202	370467	16322	2546	3262537
25-59 ans	1901487	4822359	237998	233711	7195555
60-74 ans	15475	632833	24555	275861	948724
75 et +	11810	134765	4918	140268	291761
N-D	9818	8839	497	2128	21282
Masculin	3502066	2915097	49493	44178	6510834
10-14 ans	828646	103	3	12	828764
15-24 ans	1557102	42198	781	596	1600677
25-59 ans	1095782	2345258	42088	10009	3493137
60-74 ans	8728	409154	5213	15735	438830
75 et +	6261	112473	1331	17382	137447
N-D	5547	5911	77	444	11979
Féminin	2951050	3054913	234828	610369	6851160
10-14 ans	812678	644	28	21	813371
15-24 ans	1316100	328269	15541	1950	1661860
25-59 ans	805705	2477101	195910	223702	3702418
60-74 ans	6747	223679	19342	260126	509894
75 et +	5549	22292	3587	122886	154314
N-D	4271	2928	420	1684	9303

03D: Population (10 ans et plus) selon le grand groupe d'âge, le sexe et l'état matrimonial

Maroc Rural

Sexe et Groupes d'âges	E t a t m a t r i m o n i a l				Total
	Célibataires	mariées	Veuves	Divorcées	
Deux sexes	4933820	4802134	114350	488149	10338453
10-14 ans	1637968	863	19	15	1638865
15-24 ans	2333268	483905	13961	2619	2833753
25-59 ans	938595	3540442	87008	152499	4718544
60-74 ans	9792	611828	9651	199327	830598
75 et +	9568	159329	3560	132083	304540
N-D	4629	5767	151	1606	12153
Masculin	2703146	2320075	23078	42458	5088757
10-14 ans	837785	78	0	5	837868
15-24 ans	1309040	79545	1120	692	1390397
25-59 ans	542472	1729421	17741	7750	2297384
60-74 ans	5987	376785	2844	13429	399045
75 et +	5426	130127	1327	20337	157217
N-D	2436	4119	46	245	6846
Féminin	2230674	2482059	91272	445691	5249696
10-14 ans	800183	785	19	10	800997
15-24 ans	1024228	404360	12841	1927	1443356
25-59 ans	396123	1811021	69267	144749	2421160
60-74 ans	3805	235043	6807	185898	431553
75 et +	4142	29202	2233	111746	147323
N-D	2193	1648	105	1361	5307

04D: Population marocaine (10 ans et plus) selon le groupe quinquennal d'âge, le sexe et l'état matrimonial

Maroc

Sexe et Groupes d'âges	E t a t m a t r i m o n i a l				Total
	Célibataires	mariés	Veufs	Divorcés	
Deux Sexes					
10-14 ans	3276163	1607	50	46	3277866
15-19 ans	2958326	181390	5203	1206	3146125
20-24 ans	2242632	672494	25069	3956	2944151
25-29 ans	1341637	1085265	43480	8313	2478695
30-34 ans	749756	1378702	55240	15965	2199663
35-39 ans	376205	1427202	57043	27240	1887690
40-44 ans	209900	1531750	61761	53125	1856536
45-49 ans	95371	1268028	49689	73135	1486223
50-54 ans	45844	1034269	37187	106356	1223656
55-59 ans	15803	619439	19622	101564	756428
60-64 ans	12156	554370	16082	155597	738205
65-69 ans	6054	381405	9197	136590	533246
70-74 ans	6543	304842	8532	181872	501789
75 ans +	21149	293248	8353	271449	594199
N-D	14111	14369	640	3549	32669
Total	11371650	10748380	397148	1139963	23657141

04D: Population marocaine (10 ans et plus) selon le groupe quinquennal d'âge,
le sexe et l'état matrimonial

Maroc Urbain

Sexe et Groupes d'âges	E t a t m a t r i m o n i a l				Total
	Célibataires	mariés	Veufs	Divorcés	
Deux Sexes					
10-14 ans	1638339	744	31	31	1639145
15-19 ans	1560398	71116	2443	583	1634540
20-24 ans	1307515	298900	13869	1961	1622245
25-29 ans	839299	550131	27093	4441	1420964
30-34 ans	507175	761517	37357	9139	1315188
35-39 ans	273168	845906	41826	16272	1177172
40-44 ans	157273	919399	47103	32096	1155871
45-49 ans	73651	775340	39316	45241	933548
50-54 ans	34278	606754	29071	63946	734049
55-59 ans	11368	345985	15303	62100	434756
60-64 ans	7577	285463	11939	92383	397362
65-69 ans	3770	194859	6686	82590	287905
70-74 ans	3651	148742	5553	99822	257768
75 ans +	11601	133988	4801	139414	289804
N-D	9488	8604	489	1951	20532
Total	6438551	5947448	282880	651970	13320849

04D: Population marocaine (10 ans et plus) selon le groupe quinquennal d'âge,
le sexe et l'état matrimonial

Maroc Rural

Sexe et Groupes d'âges	E t a t m a t r i m o n i a l				Total
	Célibataires	mariés	Veufs	Divorcés	
Deux Sexes					
10-14 ans	1637824	863	19	15	1638721
15-19 ans	1397928	110274	2760	623	1511585
20-24 ans	935117	373594	11200	1995	1321906
25-29 ans	502338	535134	16387	3872	1057731
30-34 ans	242581	617185	17883	6826	884475
35-39 ans	103037	581296	15217	10968	710518
40-44 ans	52627	612351	14658	21029	700665
45-49 ans	21720	492688	10373	27894	552675
50-54 ans	11566	427515	8116	42410	489607
55-59 ans	4435	273454	4319	39464	321672
60-64 ans	4579	268907	4143	63214	340843
65-69 ans	2284	186546	2511	54000	245341
70-74 ans	2892	156100	2979	82050	244021
75 ans +	9548	159260	3552	132035	304395
N-D	4623	5765	151	1598	12137
Total	4933099	4800932	114268	487993	10336292

04D: Population marocaine (10 ans et plus) selon le groupe quinquennal d'âge,
le sexe et l'état matrimonial

Maroc

Sexe et Groupes d'âges	E t a t m a t r i m o n i a l				Total
	Célibataires	mariés	Veufs	Divorcés	
Masculin					
10-14 ans	1664823	181	3	16	1665023
15-19 ans	1551110	11804	207	507	1563628
20-24 ans	1311712	109862	1693	780	1424047
25-29 ans	815849	365895	5326	1007	1188077
30-34 ans	436882	604805	9262	1331	1052280
35-39 ans	199816	683784	10668	1587	895855
40-44 ans	104902	770816	11924	2394	890036
45-49 ans	45999	696959	10338	2988	756284
50-54 ans	22665	590888	7864	4191	625608
55-59 ans	8301	352860	4067	4167	369395
60-64 ans	6979	322154	3399	6994	339526
65-69 ans	3678	245760	2282	8557	260277
70-74 ans	3759	216000	2191	13481	235431
75 ans +	11570	242069	2614	37616	293869
N-D	7757	9911	119	552	18339
Total	6195802	5223748	71957	86168	11577675

04D: Population marocaine (10 ans et plus) selon le groupe quinquennal d'âge,
le sexe et l'état matrimonial

Maroc Urbain

Sexe et Groupes d'âges	E t a t m a t r i m o n i a l				Total
	Célibataires	mariés	Veufs	Divorcés	
Masculin					
10-14 ans	827124	103	3	11	827241
15-19 ans	806953	4584	81	260	811878
20-24 ans	746967	37539	699	336	785541
25-29 ans	507225	160690	2782	402	671099
30-34 ans	299754	317478	5844	672	623748
35-39 ans	147885	396673	7621	855	553034
40-44 ans	79766	465437	8839	1327	555369
45-49 ans	35399	433664	7913	1798	478774
50-54 ans	16465	359989	5880	2494	384828
55-59 ans	5645	203023	2855	2370	213893
60-64 ans	4188	170654	2250	3879	180971
65-69 ans	2233	128215	1507	4680	136635
70-74 ans	2026	108399	1282	7049	118756
75 ans +	6156	111973	1291	17285	136705
N-D	5327	5794	73	313	11507
Total	3493113	2904215	48920	43731	6489979

04D: Population marocaine (10 ans et plus) selon le groupe quinquennal d'âge,
le sexe et l'état matrimonial

Maroc Rural

Sexe et Groupes d'âges	E t a t m a t r i m o n i a l				Total
	Célibataires	mariés	Veufs	Divorcés	
Masculin					
10-14 ans	837699	78	0	5	837782
15-19 ans	744157	7220	126	247	751750
20-24 ans	564745	72323	994	444	638506
25-29 ans	308624	205205	2544	605	516978
30-34 ans	137128	287327	3418	659	428532
35-39 ans	51931	287111	3047	732	342821
40-44 ans	25136	305379	3085	1067	334667
45-49 ans	10600	263295	2425	1190	277510
50-54 ans	6200	230899	1984	1697	240780
55-59 ans	2656	149837	1212	1797	155502
60-64 ans	2791	151500	1149	3115	158555
65-69 ans	1445	117545	775	3877	123642
70-74 ans	1733	107601	909	6432	116675
75 ans +	5414	130096	1323	20331	157164
N-D	2430	4117	46	239	6832
Total	2702689	2319533	23037	42437	5087696

04D: Population marocaine (10 ans et plus) selon le groupe quinquennal d'âge,
le sexe et l'état matrimonial

Maroc

Sexe et Groupes d'âges	E t a t m a t r i m o n i a l				Total
	Célibataires	mariées	Veuves	Divorcées	
Féminin					
10-14 ans	1611340	1426	47	30	1612843
15-19 ans	1407216	169586	4996	699	1582497
20-24 ans	930920	562632	23376	3176	1520104
25-29 ans	525788	719370	38154	7306	1290618
30-34 ans	312874	773897	45978	14634	1147383
35-39 ans	176389	743418	46375	25653	991835
40-44 ans	104998	760934	49837	50731	966500
45-49 ans	49372	571069	39351	70147	729939
50-54 ans	23179	443381	29323	102165	598048
55-59 ans	7502	266579	15555	97397	387033
60-64 ans	5177	232216	12683	148603	398679
65-69 ans	2376	135645	6915	128033	272969
70-74 ans	2784	88842	6341	168391	266358
75 ans +	9579	51179	5739	233833	300330
N-D	6354	4458	521	2997	14330
Total	5175848	5524632	325191	1053795	12079466

04D: Population marocaine (10 ans et plus) selon le groupe quinquennal d'âge,
le sexe et l'état matrimonial

Maroc Urbain

Sexe et Groupes d'âges	E t a t m a t r i m o n i a l				Total
	Célibataires	mariées	Veuves	Divorcées	
Féminin					
10-14 ans	811215	641	28	20	811904
15-19 ans	753445	66532	2362	323	822662
20-24 ans	560548	261361	13170	1625	836704
25-29 ans	332074	389441	24311	4039	749865
30-34 ans	207421	444039	31513	8467	691440
35-39 ans	125283	449233	34205	15417	624138
40-44 ans	77507	453962	38264	30769	600502
45-49 ans	38252	341676	31403	43443	454774
50-54 ans	17813	246765	23191	61452	349221
55-59 ans	5723	142962	12448	59730	220863
60-64 ans	3389	114809	9689	88504	216391
65-69 ans	1537	66644	5179	77910	151270
70-74 ans	1625	40343	4271	92773	139012
75 ans +	5445	22015	3510	122129	153099
N-D	4161	2810	416	1638	9025
Total	2945438	3043233	233960	608239	6830870

04D: Population marocaine (10 ans et plus) selon le groupe quinquennal d'âge,
le sexe et l'état matrimonial

Maroc Rural

Sexe et Groupes d'âges	E t a t m a t r i m o n i a l				Total
	Célibataires	mariées	Veuves	Divorcées	
Féminin					
10-14 ans	800125	785	19	10	800939
15-19 ans	653771	103054	2634	376	759835
20-24 ans	370372	301271	10206	1551	683400
25-29 ans	193714	329929	13843	3267	540753
30-34 ans	105453	329858	14465	6167	455943
35-39 ans	51106	294185	12170	10236	367697
40-44 ans	27491	306972	11573	19962	365998
45-49 ans	11120	229393	7948	26704	275165
50-54 ans	5366	196616	6132	40713	248827
55-59 ans	1779	123617	3107	37667	166170
60-64 ans	1788	117407	2994	60099	182288
65-69 ans	839	69001	1736	50123	121699
70-74 ans	1159	48499	2070	75618	127346
75 ans +	4134	29164	2229	111704	147231
N-D	2193	1648	105	1359	5305
Total	2230410	2481399	91231	445556	5248596

04D: Population marocaine (10 ans et plus) selon le grand groupe d'âge,
le sexe et l'état matrimonial

Maroc

Sexe et Groupes d'âges	E t a t m a t r i m o n i a l				Total
	Célibataires	mariées	Veuves	Divorcées	
Deux sexes	11371650	10748380	397148	1139963	23657141
10-14 ans	3276163	1607	50	46	3277866
15-24 ans	5200958	853884	30272	5162	6090276
25-59 ans	2834516	8344655	324022	385698	11888891
60-74 ans	24753	1240617	33811	474059	1773240
75 et +	21149	293248	8353	271449	594199
N-D	14111	14369	640	3549	32669
Masculin	6195802	5223748	71957	86168	11577675
10-14 ans	1664823	181	3	16	1665023
15-24 ans	2862822	121666	1900	1287	2987675
25-59 ans	1634414	4066007	59449	17665	5777535
60-74 ans	14416	783914	7872	29032	835234
75 et +	11570	242069	2614	37616	293869
N-D	7757	9911	119	552	18339
Féminin	5175848	5524632	325191	1053795	12079466
10-14 ans	1611340	1426	47	30	1612843
15-24 ans	2338136	732218	28372	3875	3102601
25-59 ans	1200102	4278648	264573	368033	6111356
60-74 ans	10337	456703	25939	445027	938006
75 et +	9579	51179	5739	233833	300330
N-D	6354	4458	521	2997	14330

04D: Population marocaine (10 ans et plus) selon le grand groupe d'âge,
le sexe et l'état matrimonial

Maroc Urbain

Sexe et Groupes d'âges	E t a t m a t r i m o n i a l				Total
	Célibataires	mariées	Veuves	Divorcées	
Deux sexes	6438551	5947448	282880	651970	13320849
10-14 ans	1638339	744	31	31	1639145
15-24 ans	2867913	370016	16312	2544	3256785
25-59 ans	1896212	4805032	237069	233235	7171548
60-74 ans	14998	629064	24178	274795	943035
75 et +	11601	133988	4801	139414	289804
N-D	9488	8604	489	1951	20532
Masculin	3493113	2904215	48920	43731	6489979
10-14 ans	827124	103	3	11	827241
15-24 ans	1553920	42123	780	596	1597419
25-59 ans	1092139	2336954	41734	9918	3480745
60-74 ans	8447	407268	5039	15608	436362
75 et +	6156	111973	1291	17285	136705
N-D	5327	5794	73	313	11507
Féminin	2945438	3043233	233960	608239	6830870
10-14 ans	811215	641	28	20	811904
15-24 ans	1313993	327893	15532	1948	1659366
25-59 ans	804073	2468078	195335	223317	3690803
60-74 ans	6551	221796	19139	259187	506673
75 et +	5445	22015	3510	122129	153099
N-D	4161	2810	416	1638	9025

04D: Population marocaine (10 ans et plus) selon le grand groupe d'âge,
le sexe et l'état matrimonial
Maroc Rural

Sexe et Groupes d'âges	E t a t m a t r i m o n i a l				Total
	Célibataires	mariées	Veuves	Divorcées	
Deux sexes	4933099	4800932	114268	487993	10336292
10-14 ans	1637824	863	19	15	1638721
15-24 ans	2333045	483868	13960	2618	2833491
25-59 ans	938304	3539623	86953	152463	4717343
60-74 ans	9755	611553	9633	199264	830205
75 et +	9548	159260	3552	132035	304395
N-D	4623	5765	151	1598	12137
Masculin	2702689	2319533	23037	42437	5087696
10-14 ans	837699	78	0	5	837782
15-24 ans	1308902	79543	1120	691	1390256
25-59 ans	542275	1729053	17715	7747	2296790
60-74 ans	5969	376646	2833	13424	398872
75 et +	5414	130096	1323	20331	157164
N-D	2430	4117	46	239	6832
Féminin	2230410	2481399	91231	445556	5248596
10-14 ans	800125	785	19	10	800939
15-24 ans	1024143	404325	12840	1927	1443235
25-59 ans	396029	1810570	69238	144716	2420553
60-74 ans	3786	234907	6800	185840	431333
75 et +	4134	29164	2229	111704	147231
N-D	2193	1648	105	1359	5305

03G: Population selon la durée de résidence, le sexe et
le lieu de la résidence actuelle
Maroc

Durée de résidence et sexe	Résidence actuelle		
	Urbain	Rural	Total
Deux sexes			
Sur place	9693556	11212903	20906459
- 1 an	292928	119062	411990
1 à 4 ans	1341000	437691	1778691
5 à 09 ans	1106333	328698	1435031
10 ans et +	3905335	1241867	5147202
Non déclaré	409	287	696
Total	16339561	13340508	29680069
Masculin			
Sur place	4795431	5686261	10481692
- 1 an	147601	63245	210846
1 à 4 ans	638894	197472	836366
5 à 09 ans	531559	141254	672813
10 ans et +	1908558	530004	2438562
Non déclaré	230	153	383
Total	8022273	6618389	14640662
Féminin			
Sur place	4898125	5526642	10424767
- 1 an	145327	55817	201144
1 à 4 ans	702106	240219	942325
5 à 09 ans	574774	187444	762218
10 ans et +	1996777	711863	2708640
Non déclaré	179	134	313
Total	8317288	6722119	15039407

04G: Population selon la durée de résidence, le lieu de la résidence actuelle et le lieu de la résidence précédente par sexe

Maroc

Résidence act. Durée de résid. sexe	Lieu de la résidence précédente					Total
	Sur place	Urbain	Rural	Etranger	N-D	
Les deux sexes						
Sur place						
Urbain	9693556	0	0	0	0	9693556
Rural	11212903	0	0	0	0	11212903
Total	20906459	0	0	0	0	20906459
Moins d'un an						
Urbain	0	188733	90851	13036	308	292928
Rural	0	50878	66719	1314	151	119062
Total	0	239611	157570	14350	459	411990
1 à 4 ans						
Urbain	0	870461	429148	40044	1347	1341000
Rural	0	191272	241675	4068	676	437691
Total	0	1061733	670823	44112	2023	1778691
5 à 09 ans						
Urbain	0	687126	393354	23931	1922	1106333
Rural	0	141943	181759	2845	2151	328698
Total	0	829069	575113	26776	4073	1435031
10 ans et +						
Urbain	0	1803218	1343168	68011	690938	3905335
Rural	0	220288	452558	10139	558882	1241867
Total	0	2023506	1795726	78150	1249820	5147202
Non déclaré						
Urbain	0	77	36	16	280	409
Rural	0	6	24	0	257	287
Total	0	83	60	16	537	696
Total général						
Urbain	9693556	3549615	2256557	145038	694795	16339561
Rural	11212903	604387	942735	18366	562117	13340508
Total	20906459	4154002	3199292	163404	1256912	29680069

04G: Population selon la durée de résidence, le lieu de la résidence actuelle et le lieu de la résidence précédente par sexe

Maroc

Résidence act. Durée de résid. sexe	Lieu de la résidence précédente					Total
	Sur place	Urbain	Rural	Etranger	N-D	
Masculin						
Sur place						
Urbain	4795431	0	0	0	0	4795431
Rural	5686261	0	0	0	0	5686261
Total	10481692	0	0	0	0	10481692
Moins d'un an						
Urbain	0	96142	43776	7529	154	147601
Rural	0	28386	33783	987	89	63245
Total	0	124528	77559	8516	243	210846
1 à 4 ans						
Urbain	0	419151	195304	23810	629	638894
Rural	0	92691	101209	3259	313	197472
Total	0	511842	296513	27069	942	836366
5 à 09 ans						
Urbain	0	334234	181369	15002	954	531559
Rural	0	67364	70577	2362	951	141254
Total	0	401598	251946	17364	1905	672813
10 ans et +						
Urbain	0	878354	633201	41901	355102	1908558
Rural	0	90703	130008	8673	300620	530004
Total	0	969057	763209	50574	655722	2438562
Non déclaré						
Urbain	0	43	14	12	161	230
Rural	0	1	8	0	144	153
Total	0	44	22	12	305	383
Total général						
Urbain	4795431	1727924	1053664	88254	357000	8022273
Rural	5686261	279145	335585	15281	302117	6618389
Total	10481692	2007069	1389249	103535	659117	14640662

04G: Population selon la durée de résidence, le lieu de la résidence actuelle et le lieu de la résidence précédente par sexe

Maroc

Résidence act. Durée de résid. sexe	Lieu de la résidence précédente					Total
	Sur place	Urbain	Rural	Etranger	N-D	
Féminin						
Sur place						
Urbain	4898125	0	0	0	0	4898125
Rural	5526642	0	0	0	0	5526642
Total	10424767	0	0	0	0	10424767
Moins d'un an						
Urbain	0	92591	47075	5507	154	145327
Rural	0	22492	32936	327	62	55817
Total	0	115083	80011	5834	216	201144
1 à 4 ans						
Urbain	0	451310	233844	16234	718	702106
Rural	0	98581	140466	809	363	240219
Total	0	549891	374310	17043	1081	942325
5 à 09 ans						
Urbain	0	352892	211985	8929	968	574774
Rural	0	74579	111182	483	1200	187444
Total	0	427471	323167	9412	2168	762218
10 ans et +						
Urbain	0	924864	709967	26110	335836	1996777
Rural	0	129585	322550	1466	258262	711863
Total	0	1054449	1032517	27576	594098	2708640
Non déclaré						
Urbain	0	34	22	4	119	179
Rural	0	5	16	0	113	134
Total	0	39	38	4	232	313
Total général						
Urbain	4898125	1821691	1202893	56784	337795	8317288
Rural	5526642	325242	607150	3085	260000	6722119
Total	10424767	2146933	1810043	59869	597795	15039407

05G: Population selon le groupe quinquennal d'âge, le sexe et le lieu de résidence au moment de l'intronisation de SA MAJESTE LE ROI MOHAMED VI
Maroc

Groupe d'âge et sexe	Résidence au moment de l'intronisation de SA MAJESTE LE ROI MOHAMED VI					Total
	Sur place	Urbain	Rural	Etranger	N.D	
Les deux sexes	27269501	1310917	828497	57274	213880	29680069
00-04	2589559	85624	56470	5066	187745	2924464
05-09	2799322	134428	89994	5279	26135	3055158
10-14	3081668	114547	81776	3009	0	3281000
15-19	2899798	137812	109004	1976	0	3148590
20-24	2618038	189801	135596	4265	0	2947700
25-29	2206027	171744	98370	6132	0	2482273
30-34	1987458	137687	72229	5997	0	2203371
35-39	1734957	101187	50053	5354	0	1891551
40-44	1732380	82062	41561	4471	0	1860474
45-49	1399815	58336	28296	3232	0	1489679
50-54	1167984	36664	19662	2878	0	1227188
55-59	728996	17826	10307	2434	0	759563
60-64	713090	14501	10452	2848	0	740891
65-69	516972	8731	6846	2515	0	535064
70-74	486854	8121	7258	1134	0	503367
75 et +	575514	10437	9746	604	0	596301
N - D	31069	1409	877	80	0	33435

05G: Population selon le groupe quinquennal d'âge, le sexe et le lieu de résidence au moment de l'intronisation de SA MAJESTE LE ROI MOHAMED VI
Maroc

Groupe d'âge et sexe	Résidence au moment de l'intronisation de SA MAJESTE LE ROI MOHAMED VI					Total
	Sur place	Urbain	Rural	Etranger	N.D	
Masculin	13482301	641368	372762	35106	109125	14640662
00-04	1318228	43542	28433	2618	95810	1488631
05-09	1422043	68410	45924	2748	13315	1552440
10-14	1566084	57422	41610	1516	0	1666632
15-19	1455370	62401	46137	992	0	1564900
20-24	1300795	77637	45320	2422	0	1426174
25-29	1072238	76013	38371	3489	0	1190111
30-34	949908	67843	32847	3471	0	1054069
35-39	817184	52837	24411	3380	0	897812
40-44	821865	45559	21703	2956	0	892083
45-49	702659	36633	16551	2201	0	758044
50-54	591815	22721	10932	1965	0	627433
55-59	353607	10373	5247	1742	0	370969
60-64	326504	7367	4667	2184	0	340722
65-69	251694	4216	3057	2079	0	261046
70-74	229064	3246	2896	901	0	236107
75 et +	285873	4233	4170	388	0	294664
N - D	17370	915	486	54	0	18825

05G: Population selon le groupe quinquennal d'âge, le sexe et le lieu de résidence au moment de l'intronisation de SA MAJESTE LE ROI MOHAMED VI
Maroc

Groupe d'âge et sexe	Résidence au moment de l'intronisation de SA MAJESTE LE ROI MOHAMED VI					Total
	Sur place	Urbain	Rural	Etranger	N.D	
Féminin	13787200	669549	455735	22168	104755	15039407
00-04	1271331	42082	28037	2448	91935	1435833
05-09	1377279	66018	44070	2531	12820	1502718
10-14	1515584	57125	40166	1493	0	1614368
15-19	1444428	75411	62867	984	0	1583690
20-24	1317243	112164	90276	1843	0	1521526
25-29	1133789	95731	59999	2643	0	1292162
30-34	1037550	69844	39382	2526	0	1149302
35-39	917773	48350	25642	1974	0	993739
40-44	910515	36503	19858	1515	0	968391
45-49	697156	21703	11745	1031	0	731635
50-54	576169	13943	8730	913	0	599755
55-59	375389	7453	5060	692	0	388594
60-64	386586	7134	5785	664	0	400169
65-69	265278	4515	3789	436	0	274018
70-74	257790	4875	4362	233	0	267260
75 et +	289641	6204	5576	216	0	301637
N - D	13699	494	391	26	0	14610

05G: Population selon le groupe quinquennal d'âge, le sexe et le lieu de résidence au moment de l'intronisation de SA MAJESTE LE ROI MOHAMED VI
Maroc Urbain

Groupe d'âge et sexe	Résidence au moment de l'intronisation de SA MAJESTE LE ROI MOHAMED VI					Total
	Sur place	Urbain	Rural	Etranger	N.D	
Les deux sexes	14604263	1068660	520798	51987	93853	16339561
00-04	1271828	70484	37335	4872	81366	1465885
05-09	1327712	109014	57405	5064	12487	1511682
10-14	1492176	93445	53627	2887	0	1642135
15-19	1456191	110792	68054	1852	0	1636889
20-24	1390982	151222	79418	4026	0	1625648
25-29	1218648	140208	59764	5747	0	1424367
30-34	1155017	113169	44995	5552	0	1318733
35-39	1060668	83687	31512	5004	0	1180871
40-44	1060619	68295	26533	4184	0	1159631
45-49	866844	48579	18476	2939	0	936838
50-54	691820	30432	12585	2557	0	737394
55-59	414457	14607	6630	2027	0	437721
60-64	379258	11575	6967	2088	0	399888
65-69	275998	7032	4805	1772	0	289607
70-74	246734	6525	5124	846	0	259229
75 et +	275761	8483	7019	498	0	291761
N - D	19550	1111	549	72	0	21282

05G: Population selon le groupe quinquennal d'âge, le sexe et le lieu de résidence au moment de l'intronisation de SA MAJESTE LE ROI MOHAMED VI Maroc Urbain

Groupe d'âge et sexe	Résidence au moment de l'intronisation de SA MAJESTE LE ROI MOHAMED VI					Total
	Sur place	Urbain	Rural	Etranger	N.D	
Masculin	7184448	520452	238820	30953	47600	8022273
00-04	646914	35821	18752	2523	41257	745267
05-09	672771	55285	29128	2645	6343	766172
10-14	754788	46170	26356	1450	0	828764
15-19	731428	50080	30652	926	0	813086
20-24	692264	62848	30199	2280	0	787591
25-29	584125	61704	23996	3208	0	673033
30-34	546746	55051	20534	3131	0	625462
35-39	493675	43029	15113	3092	0	554909
40-44	503418	37545	13638	2716	0	557317
45-49	437510	30277	10704	1971	0	480462
50-54	359395	18775	6682	1716	0	386568
55-59	202442	8413	3139	1392	0	215386
60-64	172089	5671	2820	1513	0	182093
65-69	130754	3250	1956	1392	0	137352
70-74	114331	2477	1931	646	0	119385
75 et +	130879	3344	2918	306	0	137447
N - D	10919	712	302	46	0	11979

05G: Population selon le groupe quinquennal d'âge, le sexe et le lieu de résidence au moment de l'intronisation de SA MAJESTE LE ROI MOHAMED VI Maroc Urbain

Groupe d'âge et sexe	Résidence au moment de l'intronisation de SA MAJESTE LE ROI MOHAMED VI					Total
	Sur place	Urbain	Rural	Etranger	N.D	
Féminin	7419815	548208	281978	21034	46253	8317288
00-04	624914	34663	18583	2349	40109	720618
05-09	654941	53729	28277	2419	6144	745510
10-14	737388	47275	27271	1437	0	813371
15-19	724763	60712	37402	926	0	823803
20-24	698718	88374	49219	1746	0	838057
25-29	634523	78504	35768	2539	0	751334
30-34	608271	58118	24461	2421	0	693271
35-39	566993	40658	16399	1912	0	625962
40-44	557201	30750	12895	1468	0	602314
45-49	429334	18302	7772	968	0	456376
50-54	332425	11657	5903	841	0	350826
55-59	212015	6194	3491	635	0	222335
60-64	207169	5904	4147	575	0	217795
65-69	145244	3782	2849	380	0	152255
70-74	132403	4048	3193	200	0	139844
75 et +	144882	5139	4101	192	0	154314
N - D	8631	399	247	26	0	9303

05G: Population selon le groupe quinquennal d'âge, le sexe et le lieu de résidence au moment de l'intronisation de SA MAJESTE LE ROI MOHAMED VI Maroc Rural

Groupe d'âge et sexe	Résidence au moment de l'intronisation de SA MAJESTE LE ROI MOHAMED VI					Total
	Sur place	Urbain	Rural	Etranger	N.D	
Les deux sexes	12665238	242257	307699	5287	120027	13340508
00-04	1317731	15140	19135	194	106379	1458579
05-09	1471610	25414	32589	215	13648	1543476
10-14	1589492	21102	28149	122	0	1638865
15-19	1443607	27020	40950	124	0	1511701
20-24	1227056	38579	56178	239	0	1322052
25-29	987379	31536	38606	385	0	1057906
30-34	832441	24518	27234	445	0	884638
35-39	674289	17500	18541	350	0	710680
40-44	671761	13767	15028	287	0	700843
45-49	532971	9757	9820	293	0	552841
50-54	476164	6232	7077	321	0	489794
55-59	314539	3219	3677	407	0	321842
60-64	333832	2926	3485	760	0	341003
65-69	240974	1699	2041	743	0	245457
70-74	240120	1596	2134	288	0	244138
75 et +	299753	1954	2727	106	0	304540
N - D	11519	298	328	8	0	12153

05G: Population selon le groupe quinquennal d'âge, le sexe et le lieu de résidence au moment de l'intronisation de SA MAJESTE LE ROI MOHAMED VI Maroc Rural

Groupe d'âge et sexe	Résidence au moment de l'intronisation de SA MAJESTE LE ROI MOHAMED VI					Total
	Sur place	Urbain	Rural	Etranger	N.D	
Masculin	6297853	120916	133942	4153	61525	6618389
00-04	671314	7721	9681	95	54553	743364
05-09	749272	13125	16796	103	6972	786268
10-14	811296	11252	15254	66	0	837868
15-19	723942	12321	15485	66	0	751814
20-24	608531	14789	15121	142	0	638583
25-29	488113	14309	14375	281	0	517078
30-34	403162	12792	12313	340	0	428607
35-39	323509	9808	9298	288	0	342903
40-44	318447	8014	8065	240	0	334766
45-49	265149	6356	5847	230	0	277582
50-54	232420	3946	4250	249	0	240865
55-59	151165	1960	2108	350	0	155583
60-64	154415	1696	1847	671	0	158629
65-69	120940	966	1101	687	0	123694
70-74	114733	769	965	255	0	116722
75 et +	154994	889	1252	82	0	157217
N - D	6451	203	184	8	0	6846

05G: Population selon le groupe quinquennal d'âge, le sexe et le lieu de résidence au moment de l'intronisation de SA MAJESTE LE ROI MOHAMED VI Maroc Rural

Groupe d'âge et sexe	Résidence au moment de l'intronisation de SA MAJESTE LE ROI MOHAMED VI					Total
	Sur place	Urbain	Rural	Etranger	N.D	
Féminin	6367385	121341	173757	1134	58502	6722119
00-04	646417	7419	9454	99	51826	715215
05-09	722338	12289	15793	112	6676	757208
10-14	778196	9850	12895	56	0	800997
15-19	719665	14699	25465	58	0	759887
20-24	618525	23790	41057	97	0	683469
25-29	499266	17227	24231	104	0	540828
30-34	429279	11726	14921	105	0	456031
35-39	350780	7692	9243	62	0	367777
40-44	353314	5753	6963	47	0	366077
45-49	267822	3401	3973	63	0	275259
50-54	243744	2286	2827	72	0	248929
55-59	163374	1259	1569	57	0	166259
60-64	179417	1230	1638	89	0	182374
65-69	120034	733	940	56	0	121763
70-74	125387	827	1169	33	0	127416
75 et +	144759	1065	1475	24	0	147323
N - D	5068	95	144	0	0	5307

01F: Femmes non célibataires selon le groupe quinquennal d'âge et le nombre d'enfants nés vivants, encore vivants et décédés

Maroc

Age quinquennal	Enfants nés vivants		Total des Enfants (3)	Total des femmes (4)	Parité moyenne	Proportion des décès pour 1000
	(1) Vivants	(2) Décédés				
15-19	99173	7379	106552	175335	0,61	6,9
20-24	649445	42118	691563	589553	1,17	6,1
25-29	1386404	88270	1474674	765763	1,93	6,0
30-34	2116113	149314	2265427	836077	2,71	6,6
35-39	2660394	222173	2882567	817110	3,53	7,7
40-44	3377340	359241	3736581	863208	4,33	9,6
45-49	3027076	401498	3428574	682124	5,03	11,7
Total	13315945	1269993	14585938	4729170	3,08	8,7

01F: Femmes non célibataires selon le groupe quinquennal d'âge et le nombre d'enfants nés vivants, encore vivants et décédés

Maroc Urbain

Age quinquennal	Enfants nés vivants		Total des Enfants (3)	Total des femmes (4)	Parité moyenne	Proportion des décès pour 1000
	(1) Vivants	(2) Décédés				
15-19	39488	2260	41748	69263	0,60	5,4
20-24	270531	13067	283598	276497	1,03	4,6
25-29	647230	29669	676899	418674	1,62	4,4
30-34	1044005	53768	1097773	485516	2,26	4,9
35-39	1392669	86012	1478681	500457	2,95	5,8
40-44	1760340	143436	1903776	524632	3,63	7,5
45-49	1605751	169952	1775703	417999	4,25	9,6
Total	6760014	498164	7258178	2693038	2,70	6,9

01F: Femmes non célibataires selon le groupe quinquennal d'âge et le nombre d'enfants nés vivants, encore vivants et décédés
Maroc Rural

Age quinquennal	Enfants nés vivants		Total des Enfants (3)	Total des femmes (4)	Parité moyenne	Proportion des décès pour 1000
	(1) Vivants	(2) Décédés				
15-19	59685	5119	64804	106072	0,61	7,9
20-24	378914	29051	407965	313056	1,30	7,1
25-29	739174	58601	797775	347089	2,30	7,3
30-34	1072108	95546	1167654	350561	3,33	8,2
35-39	1267725	136161	1403886	316653	4,43	9,7
40-44	1617000	215805	1832805	338576	5,41	11,8
45-49	1421325	231546	1652871	264125	6,26	14,0
Total	6555931	771829	7327760	2036132	3,60	10,5

02F: Femmes non célibataires selon le niveau d'instruction,
le groupe quinquennal d'âge et le nombre d'enfants nés
vivants
Maroc

Age quinquennal	Nombre d'enfants	Nombre de femmes	Parité moyenne
Total	14585938	4729170	3,08
15-19	106552	175335	0,61
20-24	691563	589553	1,17
25-29	1474674	765763	1,93
30-34	2265427	836077	2,71
35-39	2882567	817110	3,53
40-44	3736581	863208	4,33
45-49	3428574	682124	5,03
Néant	11203239	3088506	3,63
15-19	70782	99696	0,71
20-24	481963	362722	1,33
25-29	992848	447528	2,22
30-34	1571447	499560	3,15
35-39	2189928	539643	4,06
40-44	3059912	631547	4,85
45-49	2836359	507810	5,59
Préscolaire	78306	24726	3,17
15-19	431	602	0,72
20-24	2783	2468	1,13
25-29	6408	3459	1,85
30-34	10335	3829	2,70
35-39	15694	4610	3,40
40-44	21491	5315	4,04
45-49	21164	4443	4,76
Fondamental	2422350	1117571	2,17
15-19	32880	67963	0,48
20-24	179558	180115	1,00
25-29	383560	227549	1,69
30-34	527358	232308	2,27
35-39	448942	163562	2,74
40-44	424969	130981	3,24
45-49	425083	115093	3,69
Secondaire	571998	306665	1,87
15-19	2371	6738	0,35
20-24	21997	32292	0,68
25-29	63734	53910	1,18
30-34	96011	55869	1,72
35-39	140818	63732	2,21
40-44	145547	57786	2,52
45-49	101520	36338	2,79
Supérieur	301940	186918	1,62
15-19	88	336	0,26
20-24	5233	11923	0,44
25-29	27829	32837	0,85
30-34	59220	43581	1,36
35-39	85190	44407	1,92
40-44	82123	36389	2,26
45-49	42257	17445	2,42
Non Déclaré	8105	4784	1,69
15-19	0	0	0,00
20-24	29	33	0,88
25-29	295	480	0,61
30-34	1056	930	1,14
35-39	1995	1156	1,73
40-44	2539	1190	2,13
45-49	2191	995	2,20

02F: Femmes non célibataires selon le niveau
d'instruction, le groupe quinquennal d'âge
et le nombre d'enfants nés vivants
Maroc Urbain

Age quinquennal	Nombre d'enfants	Nombre de femmes	Parité moyenne
Total	7258178	2693038	2,70
15-19	41748	69263	0,60
20-24	283598	276497	1,03
25-29	676899	418674	1,62
30-34	1097773	485516	2,26
35-39	1478681	500457	2,95
40-44	1903776	524632	3,63
45-49	1775703	417999	4,25
Néant	4381143	1309494	3,35
15-19	19632	25033	0,78
20-24	138818	113018	1,23
25-29	314069	163884	1,92
30-34	535445	199674	2,68
35-39	863754	247690	3,49
40-44	1281924	307111	4,17
45-49	1227501	253084	4,85
Préscolaire	60527	19009	3,18
15-19	279	331	0,84
20-24	1668	1527	1,09
25-29	4156	2319	1,79
30-34	7113	2781	2,56
35-39	12379	3747	3,30
40-44	17526	4507	3,89
45-49	17406	3797	4,58
Fondamental	1972121	890362	2,21
15-19	19657	37907	0,52
20-24	118804	122448	0,97
25-29	274345	171560	1,60
30-34	407967	187702	2,17
35-39	383663	143602	2,67
40-44	380212	119935	3,17
45-49	387473	107208	3,61
Secondaire	543134	288660	1,88
15-19	2100	5695	0,37
20-24	19402	28328	0,68
25-29	57641	49207	1,17
30-34	89224	52419	1,70
35-39	134171	61076	2,20
40-44	141229	56260	2,51
45-49	99367	35675	2,79
Supérieur	293237	180787	1,62
15-19	80	297	0,27
20-24	4886	11148	0,44
25-29	26401	31231	0,85
30-34	56983	42026	1,36
35-39	82740	43197	1,92
40-44	80370	35641	2,25
45-49	41777	17247	2,42
Non Déclaré	8016	4726	1,70
15-19	0	0	0,00
20-24	20	28	0,71
25-29	287	473	0,61
30-34	1041	914	1,14
35-39	1974	1145	1,72
40-44	2515	1178	2,13
45-49	2179	988	2,21

02F: Femmes non célibataires selon le niveau
d'instruction, le groupe quinquennal d'âge
et le nombre d'enfants nés vivants
Maroc Rural

Age quinquennal	Nombre d'enfants	Nombre de femmes	Parité moyenne
Total	7327760	2036132	3,60
15-19	64804	106072	0,61
20-24	407965	313056	1,30
25-29	797775	347089	2,30
30-34	1167654	350561	3,33
35-39	1403886	316653	4,43
40-44	1832805	338576	5,41
45-49	1652871	264125	6,26
Néant	6822096	1779012	3,83
15-19	51150	74663	0,69
20-24	343145	249704	1,37
25-29	678779	283644	2,39
30-34	1036002	299886	3,45
35-39	1326174	291953	4,54
40-44	1777988	324436	5,48
45-49	1608858	254726	6,32
Préscolaire	17779	5717	3,11
15-19	152	271	0,56
20-24	1115	941	1,18
25-29	2252	1140	1,98
30-34	3222	1048	3,07
35-39	3315	863	3,84
40-44	3965	808	4,91
45-49	3758	646	5,82
Fondamental	450229	227209	1,98
15-19	13223	30056	0,44
20-24	60754	57667	1,05
25-29	109215	55989	1,95
30-34	119391	44606	2,68
35-39	65279	19960	3,27
40-44	44757	11046	4,05
45-49	37610	7885	4,77
Secondaire	28864	18005	1,60
15-19	271	1043	0,26
20-24	2595	3964	0,65
25-29	6093	4703	1,30
30-34	6787	3450	1,97
35-39	6647	2656	2,50
40-44	4318	1526	2,83
45-49	2153	663	3,25
Supérieur	8703	6131	1,42
15-19	8	39	0,21
20-24	347	775	0,45
25-29	1428	1606	0,89
30-34	2237	1555	1,44
35-39	2450	1210	2,02
40-44	1753	748	2,34
45-49	480	198	2,42
Non Déclaré	89	58	1,53
15-19	0	0	0,00
20-24	9	5	1,80
25-29	8	7	1,14
30-34	15	16	0,94
35-39	21	11	1,91
40-44	24	12	2,00
45-49	12	7	1,71

01A. Population selon le groupe d'âge quinquennal et le type d'activité
(Actif, Inactif)
Maroc

Sexe et âge quinquennal	Actif		Inactif		Total	
	Effectif	%	Effectif	%	Effectif	%
Deux sexes						
-15 ans	177085	1,7	9083537	47,8	9260622	31,2
15-19 ans	1215058	11,4	1933532	10,2	3148590	10,6
20-24 ans	1652330	15,5	1295370	6,8	2947700	9,9
25-29 ans	1561314	14,6	920959	4,8	2482273	8,4
30-34 ans	1358924	12,7	844447	4,4	2203371	7,4
35-39 ans	1139623	10,7	751928	4,0	1891551	6,4
40-44 ans	1102961	10,3	757513	4,0	1860474	6,3
45-49 ans	871218	8,2	618461	3,3	1489679	5,0
50-54 ans	679525	6,4	547663	2,9	1227188	4,1
55-59 ans	368604	3,5	390959	2,1	759563	2,6
60-64 ans	223678	2,1	517213	2,7	740891	2,5
65-69 ans	131626	1,2	403438	2,1	535064	1,8
70-74 ans	94894	0,9	408473	2,1	503367	1,7
75 ans +	74909	0,7	521392	2,7	596301	2,0
N-D	11154	0,1	22281	0,1	33435	0,1
Total	10662903	100,0	19017166	100,0	29680069	100,0

01A. Population selon le groupe d'âge quinquennal et le type d'activité
(Actif, Inactif)
Maroc

Sexe et âge quinquennal	Actif		Inactif		Total	
	Effectif	%	Effectif	%	Effectif	%
Masculin						
-15 ans	101989	1,3	4605714	69,5	4707703	32,2
15-19 ans	777005	9,7	787895	11,9	1564900	10,7
20-24 ans	1147941	14,3	278233	4,2	1426174	9,7
25-29 ans	1131208	14,1	58903	0,9	1190111	8,1
30-34 ans	1027152	12,8	26917	0,4	1054069	7,2
35-39 ans	878274	11,0	19538	0,3	897812	6,1
40-44 ans	868997	10,8	23086	0,3	892083	6,1
45-49 ans	711734	8,9	46310	0,7	758044	5,2
50-54 ans	575645	7,2	51788	0,8	627433	4,3
55-59 ans	317240	4,0	53729	0,8	370969	2,5
60-64 ans	193551	2,4	147171	2,2	340722	2,3
65-69 ans	117046	1,5	144000	2,2	261046	1,8
70-74 ans	85701	1,1	150406	2,3	236107	1,6
75 ans +	68295	0,9	226369	3,4	294664	2,0
N-D	9393	0,1	9432	0,1	18825	0,1
Total	8011171	100,0	6629491	100,0	14640662	100,0

01A. Population selon le groupe d'âge quinquennal et le type d'activité
(Actif, Inactif)
Maroc

Sexe et âge quinquennal	Actif		Inactif		Total	
	Effectif	%	Effectif	%	Effectif	%
Féminin						
-15 ans	75096	2,8	4477823	36,1	4552919	30,3
15-19 ans	438053	16,5	1145637	9,2	1583690	10,5
20-24 ans	504389	19,0	1017137	8,2	1521526	10,1
25-29 ans	430106	16,2	862056	7,0	1292162	8,6
30-34 ans	331772	12,5	817530	6,6	1149302	7,6
35-39 ans	261349	9,9	732390	5,9	993739	6,6
40-44 ans	233964	8,8	734427	5,9	968391	6,4
45-49 ans	159484	6,0	572151	4,6	731635	4,9
50-54 ans	103880	3,9	495875	4,0	599755	4,0
55-59 ans	51364	1,9	337230	2,7	388594	2,6
60-64 ans	30127	1,1	370042	3,0	400169	2,7
65-69 ans	14580	0,5	259438	2,1	274018	1,8
70-74 ans	9193	0,3	258067	2,1	267260	1,8
75 ans +	6614	0,2	295023	2,4	301637	2,0
N-D	1761	0,1	12849	0,1	14610	0,1
Total	2651732	100,0	12387675	100,0	15039407	100,0

01A. Population selon le groupe d'âge quinquennal et le type d'activité
(Actif, Inactif)
Maroc Urbain

Sexe et âge quinquennal	Actif		Inactif		Total	
	Effectif	%	Effectif	%	Effectif	%
Deux sexes						
-15 ans	40034	0,7	4579668	44,3	4619702	28,3
15-19 ans	474788	7,9	1162101	11,3	1636889	10,0
20-24 ans	890635	14,8	735013	7,1	1625648	9,9
25-29 ans	934593	15,5	489774	4,7	1424367	8,7
30-34 ans	850023	14,1	468710	4,5	1318733	8,1
35-39 ans	738477	12,3	442394	4,3	1180871	7,2
40-44 ans	715607	11,9	444024	4,3	1159631	7,1
45-49 ans	561476	9,3	375362	3,6	936838	5,7
50-54 ans	413220	6,9	324174	3,1	737394	4,5
55-59 ans	203355	3,4	234366	2,3	437721	2,7
60-64 ans	85889	1,4	313999	3,0	399888	2,4
65-69 ans	43809	0,7	245798	2,4	289607	1,8
70-74 ans	29964	0,5	229265	2,2	259229	1,6
75 ans +	23713	0,4	268048	2,6	291761	1,8
N-D	6850	0,1	14432	0,1	21282	0,1
Total	6012433	100,0	10327128	100,0	16339561	100,0

01A. Population selon le groupe d'âge quinquennal et le type d'activité
(Actif, Inactif)
Maroc Urbain

Sexe et âge quinquennal	Actif		Inactif		Total	
	Effectif	%	Effectif	%	Effectif	%
Masculin						
-15 ans	24559	0,6	2315644	63,3	2340203	29,2
15-19 ans	295459	6,8	517627	14,1	813086	10,1
20-24 ans	581216	13,3	206375	5,6	787591	9,8
25-29 ans	632300	14,5	40733	1,1	673033	8,4
30-34 ans	608817	14,0	16645	0,5	625462	7,8
35-39 ans	542902	12,4	12007	0,3	554909	6,9
40-44 ans	542573	12,4	14744	0,4	557317	6,9
45-49 ans	445686	10,2	34776	1,0	480462	6,0
50-54 ans	346351	7,9	40217	1,1	386568	4,8
55-59 ans	174578	4,0	40808	1,1	215386	2,7
60-64 ans	75312	1,7	106781	2,9	182093	2,3
65-69 ans	39493	0,9	97859	2,7	137352	1,7
70-74 ans	27071	0,6	92314	2,5	119385	1,5
75 ans +	21286	0,5	116161	3,2	137447	1,7
N-D	5600	0,1	6379	0,2	11979	0,1
Total	4363203	100,0	3659070	100,0	8022273	100,0

01A. Population selon le groupe d'âge quinquennal et le type d'activité
(Actif, Inactif)
Maroc Urbain

Sexe et âge quinquennal	Actif		Inactif		Total	
	Effectif	%	Effectif	%	Effectif	%
Féminin						
-15 ans	15475	0,9	2264024	34,0	2279499	27,4
15-19 ans	179329	10,9	644474	9,7	823803	9,9
20-24 ans	309419	18,8	528638	7,9	838057	10,1
25-29 ans	302293	18,3	449041	6,7	751334	9,0
30-34 ans	241206	14,6	452065	6,8	693271	8,3
35-39 ans	195575	11,9	430387	6,5	625962	7,5
40-44 ans	173034	10,5	429280	6,4	602314	7,2
45-49 ans	115790	7,0	340586	5,1	456376	5,5
50-54 ans	66869	4,1	283957	4,3	350826	4,2
55-59 ans	28777	1,7	193558	2,9	222335	2,7
60-64 ans	10577	0,6	207218	3,1	217795	2,6
65-69 ans	4316	0,3	147939	2,2	152255	1,8
70-74 ans	2893	0,2	136951	2,1	139844	1,7
75 ans +	2427	0,1	151887	2,3	154314	1,9
N-D	1250	0,1	8053	0,1	9303	0,1
Total	1649230	100,0	6668058	100,0	8317288	100,0

01A. Population selon le groupe d'âge quinquennal et le type d'activité
(Actif, Inactif)
Maroc Rural

Sexe et âge quinquennal	Actif		Inactif		Total	
	Effectif	%	Effectif	%	Effectif	%
Deux sexes						
-15 ans	137051	2,9	4503869	51,8	4640920	34,8
15-19 ans	740270	15,9	771431	8,9	1511701	11,3
20-24 ans	761695	16,4	560357	6,4	1322052	9,9
25-29 ans	626721	13,5	431185	5,0	1057906	7,9
30-34 ans	508901	10,9	375737	4,3	884638	6,6
35-39 ans	401146	8,6	309534	3,6	710680	5,3
40-44 ans	387354	8,3	313489	3,6	700843	5,3
45-49 ans	309742	6,7	243099	2,8	552841	4,1
50-54 ans	266305	5,7	223489	2,6	489794	3,7
55-59 ans	165249	3,6	156593	1,8	321842	2,4
60-64 ans	137789	3,0	203214	2,3	341003	2,6
65-69 ans	87817	1,9	157640	1,8	245457	1,8
70-74 ans	64930	1,4	179208	2,1	244138	1,8
75 ans +	51196	1,1	253344	2,9	304540	2,3
N-D	4304	0,1	7849	0,1	12153	0,1
Total	4650470	100,0	8690038	100,0	13340508	100,0

01A. Population selon le groupe d'âge quinquennal et le type d'activité
(Actif, Inactif)
Maroc Rural

Sexe et âge quinquennal	Actif		Inactif		Total	
	Effectif	%	Effectif	%	Effectif	%
Masculin						
-15 ans	77430	2,1	2290070	77,1	2367500	35,8
15-19 ans	481546	13,2	270268	9,1	751814	11,4
20-24 ans	566725	15,5	71858	2,4	638583	9,6
25-29 ans	498908	13,7	18170	0,6	517078	7,8
30-34 ans	418335	11,5	10272	0,3	428607	6,5
35-39 ans	335372	9,2	7531	0,3	342903	5,2
40-44 ans	326424	8,9	8342	0,3	334766	5,1
45-49 ans	266048	7,3	11534	0,4	277582	4,2
50-54 ans	229294	6,3	11571	0,4	240865	3,6
55-59 ans	142662	3,9	12921	0,4	155583	2,4
60-64 ans	118239	3,2	40390	1,4	158629	2,4
65-69 ans	77553	2,1	46141	1,6	123694	1,9
70-74 ans	58630	1,6	58092	2,0	116722	1,8
75 ans +	47009	1,3	110208	3,7	157217	2,4
N-D	3793	0,1	3053	0,1	6846	0,1
Total	3647968	100,0	2970421	100,0	6618389	100,0

01A. Population selon le groupe d'âge quinquennal et le type d'activité
(Actif, Inactif)
Maroc Rural

Sexe et âge quinquennal	Actif		Inactif		Total	
	Effectif	%	Effectif	%	Effectif	%
Féminin						
-15 ans	59621	5,9	2213799	38,7	2273420	33,8
15-19 ans	258724	25,8	501163	8,8	759887	11,3
20-24 ans	194970	19,4	488499	8,5	683469	10,2
25-29 ans	127813	12,7	413015	7,2	540828	8,0
30-34 ans	90566	9,0	365465	6,4	456031	6,8
35-39 ans	65774	6,6	302003	5,3	367777	5,5
40-44 ans	60930	6,1	305147	5,3	366077	5,4
45-49 ans	43694	4,4	231565	4,0	275259	4,1
50-54 ans	37011	3,7	211918	3,7	248929	3,7
55-59 ans	22587	2,3	143672	2,5	166259	2,5
60-64 ans	19550	2,0	162824	2,8	182374	2,7
65-69 ans	10264	1,0	111499	1,9	121763	1,8
70-74 ans	6300	0,6	121116	2,1	127416	1,9
75 ans +	4187	0,4	143136	2,5	147323	2,2
N-D	511	0,1	4796	0,1	5307	0,1
Total	1002502	100,0	5719617	100,0	6722119	100,0

02A. Population (7 ans et plus) selon le groupe quinquennal d'âge, le sexe et le type d'activité (AO, CH1, CH2)

Maroc

Sexe et âge quinquennal	Actif occupé		Chômeur 1		Chômeur 2		Total	
	Effectif	%	Effectif	%	Effectif	%	Effectif	%
Deux sexes								
7-9 ans	12754	100,0	0	0,0	0	0,0	12754	100,0
10-14 ans	160984	100,0	0	0,0	0	0,0	160984	100,0
15-19 ans	860289	70,8	321260	26,4	33509	2,8	1215058	100,0
20-24 ans	1171320	70,9	403670	24,4	77340	4,7	1652330	100,0
25-29 ans	1193974	76,5	285174	18,3	82166	5,3	1561314	100,0
30-34 ans	1123025	82,6	168049	12,4	67850	5,0	1358924	100,0
35-39 ans	995583	87,4	91457	8,0	52583	4,6	1139623	100,0
40-44 ans	1002549	90,9	54405	4,9	46007	4,2	1102961	100,0
45-49 ans	833383	95,7	0	0,0	37835	4,3	871218	100,0
50-54 ans	645481	95,0	0	0,0	34044	5,0	679525	100,0
55-59 ans	346688	94,1	0	0,0	21916	5,9	368604	100,0
60-64 ans	223678	100,0	0	0,0	0	0,0	223678	100,0
65-69 ans	131626	100,0	0	0,0	0	0,0	131626	100,0
70-74 ans	94894	100,0	0	0,0	0	0,0	94894	100,0
75 ans +	74909	100,0	0	0,0	0	0,0	74909	100,0
N-D	11154	100,0	0	0,0	0	0,0	11154	100,0
Total	8882291	83,3	1324015	12,4	453250	4,3	10659556	100,0

02A. Population (7 ans et plus) selon le groupe quinquennal d'âge, le sexe et le type d'activité (AO, CH1, CH2)

Maroc

Sexe et âge quinquennal	Actif occupé		Chômeur 1		Chômeur 2		Total	
	Effectif	%	Effectif	%	Effectif	%	Effectif	%
Masculin								
7-9 ans	6458	100,0	0	0,0	0	0,0	6458	100,0
10-14 ans	93809	100,0	0	0,0	0	0,0	93809	100,0
15-19 ans	583116	75,0	168099	21,6	25790	3,3	777005	100,0
20-24 ans	864358	75,3	224357	19,5	59226	5,2	1147941	100,0
25-29 ans	907896	80,3	160361	14,2	62951	5,6	1131208	100,0
30-34 ans	879873	85,7	94036	9,2	53243	5,2	1027152	100,0
35-39 ans	784951	89,4	50655	5,8	42668	4,9	878274	100,0
40-44 ans	798223	91,9	31009	3,6	39765	4,6	868997	100,0
45-49 ans	677271	95,2	0	0,0	34463	4,8	711734	100,0
50-54 ans	543362	94,4	0	0,0	32283	5,6	575645	100,0
55-59 ans	296073	93,3	0	0,0	21167	6,7	317240	100,0
60-64 ans	193551	100,0	0	0,0	0	0,0	193551	100,0
65-69 ans	117046	100,0	0	0,0	0	0,0	117046	100,0
70-74 ans	85701	100,0	0	0,0	0	0,0	85701	100,0
75 ans +	68295	100,0	0	0,0	0	0,0	68295	100,0
N-D	9393	100,0	0	0,0	0	0,0	9393	100,0
Total	6909376	86,3	728517	9,1	371556	4,6	8009449	100,0

02A. Population (7 ans et plus) selon le groupe quinquennal d'âge, le sexe et le type d'activité (AO, CH1, CH2)

Maroc

Sexe et âge quinquennal	Actif occupé		Chômeur 1		Chômeur 2		Total	
	Effectif	%	Effectif	%	Effectif	%	Effectif	%
Féminin								
7-9 ans	6296	100,0	0	0,0	0	0,0	6296	100,0
10-14 ans	67175	100,0	0	0,0	0	0,0	67175	100,0
15-19 ans	277173	63,3	153161	35,0	7719	1,8	438053	100,0
20-24 ans	306962	60,9	179313	35,6	18114	3,6	504389	100,0
25-29 ans	286078	66,5	124813	29,0	19215	4,5	430106	100,0
30-34 ans	243152	73,3	74013	22,3	14607	4,4	331772	100,0
35-39 ans	210632	80,6	40802	15,6	9915	3,8	261349	100,0
40-44 ans	204326	87,3	23396	10,0	6242	2,7	233964	100,0
45-49 ans	156112	97,9	0	0,0	3372	2,1	159484	100,0
50-54 ans	102119	98,3	0	0,0	1761	1,7	103880	100,0
55-59 ans	50615	98,5	0	0,0	749	1,5	51364	100,0
60-64 ans	30127	100,0	0	0,0	0	0,0	30127	100,0
65-69 ans	14580	100,0	0	0,0	0	0,0	14580	100,0
70-74 ans	9193	100,0	0	0,0	0	0,0	9193	100,0
75 ans +	6614	100,0	0	0,0	0	0,0	6614	100,0
N-D	1761	100,0	0	0,0	0	0,0	1761	100,0
Total	1972915	74,4	595498	22,5	81694	3,1	2650107	100,0

02A. Population (7 ans et plus) selon le groupe quinquennal d'âge, le sexe et le type d'activité (AO, CH1, CH2)

Maroc Urbain

Sexe et âge quinquennal	Actif occupé		Chômeur 1		Chômeur 2		Total	
	Effectif	%	Effectif	%	Effectif	%	Effectif	%
Deux sexes								
7-9 ans	2091	100,0	0	0,0	0	0,0	2091	100,0
10-14 ans	36230	100,0	0	0,0	0	0,0	36230	100,0
15-19 ans	252379	53,2	198857	41,9	23552	5,0	474788	100,0
20-24 ans	521021	58,5	308748	34,7	60866	6,8	890635	100,0
25-29 ans	638802	68,4	228679	24,5	67112	7,2	934593	100,0
30-34 ans	658718	77,5	135816	16,0	55489	6,5	850023	100,0
35-39 ans	621610	84,2	74181	10,0	42686	5,8	738477	100,0
40-44 ans	635973	88,9	43366	6,1	36268	5,1	715607	100,0
45-49 ans	532016	94,8	0	0,0	29460	5,2	561476	100,0
50-54 ans	387091	93,7	0	0,0	26129	6,3	413220	100,0
55-59 ans	187017	92,0	0	0,0	16338	8,0	203355	100,0
60-64 ans	85889	100,0	0	0,0	0	0,0	85889	100,0
65-69 ans	43809	100,0	0	0,0	0	0,0	43809	100,0
70-74 ans	29964	100,0	0	0,0	0	0,0	29964	100,0
75 ans +	23713	100,0	0	0,0	0	0,0	23713	100,0
N-D	6850	100,0	0	0,0	0	0,0	6850	100,0
Total	4663173	77,6	989647	16,5	357900	6,0	6010720	100,0

02A. Population (7 ans et plus) selon le groupe quinquennal d'âge, le sexe et le type d'activité (AO, CH1, CH2)

Maroc Urbain

Sexe et âge quinquennal	Actif occupé		Chômeur 1		Chômeur 2		Total	
	Effectif	%	Effectif	%	Effectif	%	Effectif	%
Masculin								
7-9 ans	1178	100,0	0	0,0	0	0,0	1178	100,0
10-14 ans	22516	100,0	0	0,0	0	0,0	22516	100,0
15-19 ans	175478	59,4	102430	34,7	17551	5,9	295459	100,0
20-24 ans	367556	63,2	168868	29,1	44792	7,7	581216	100,0
25-29 ans	456667	72,2	126348	20,0	49285	7,8	632300	100,0
30-34 ans	493299	81,0	73807	12,1	41711	6,9	608817	100,0
35-39 ans	470270	86,6	39422	7,3	33210	6,1	542902	100,0
40-44 ans	488879	90,1	23367	4,3	30327	5,6	542573	100,0
45-49 ans	419413	94,1	0	0,0	26273	5,9	445686	100,0
50-54 ans	321855	92,9	0	0,0	24496	7,1	346351	100,0
55-59 ans	158899	91,0	0	0,0	15679	9,0	174578	100,0
60-64 ans	75312	100,0	0	0,0	0	0,0	75312	100,0
65-69 ans	39493	100,0	0	0,0	0	0,0	39493	100,0
70-74 ans	27071	100,0	0	0,0	0	0,0	27071	100,0
75 ans +	21286	100,0	0	0,0	0	0,0	21286	100,0
N-D	5600	100,0	0	0,0	0	0,0	5600	100,0
Total	3544772	81,3	534242	12,2	283324	6,5	4362338	100,0

02A. Population (7 ans et plus) selon le groupe quinquennal d'âge, le sexe et le type d'activité (AO, CH1, CH2)

Maroc Urbain

Sexe et âge quinquennal	Actif occupé		Chômeur 1		Chômeur 2		Total	
	Effectif	%	Effectif	%	Effectif	%	Effectif	%
Féminin								
7-9 ans	913	100,0	0	0,0	0	0,0	913	100,0
10-14 ans	13714	100,0	0	0,0	0	0,0	13714	100,0
15-19 ans	76901	42,9	96427	53,8	6001	3,3	179329	100,0
20-24 ans	153465	49,6	139880	45,2	16074	5,2	309419	100,0
25-29 ans	182135	60,3	102331	33,9	17827	5,9	302293	100,0
30-34 ans	165419	68,6	62009	25,7	13778	5,7	241206	100,0
35-39 ans	151340	77,4	34759	17,8	9476	4,8	195575	100,0
40-44 ans	147094	85,0	19999	11,6	5941	3,4	173034	100,0
45-49 ans	112603	97,2	0	0,0	3187	2,8	115790	100,0
50-54 ans	65236	97,6	0	0,0	1633	2,4	66869	100,0
55-59 ans	28118	97,7	0	0,0	659	2,3	28777	100,0
60-64 ans	10577	100,0	0	0,0	0	0,0	10577	100,0
65-69 ans	4316	100,0	0	0,0	0	0,0	4316	100,0
70-74 ans	2893	100,0	0	0,0	0	0,0	2893	100,0
75 ans +	2427	100,0	0	0,0	0	0,0	2427	100,0
N-D	1250	100,0	0	0,0	0	0,0	1250	100,0
Total	1118401	67,8	455405	27,6	74576	4,5	1648382	100,0

02A. Population (7 ans et plus) selon le groupe quinquennal d'âge, le sexe et le type d'activité (AO, CH1, CH2)

Maroc Rural

Sexe et âge quinquennal	Actif occupé		Chômeur 1		Chômeur 2		Total	
	Effectif	%	Effectif	%	Effectif	%	Effectif	%
Deux sexes								
7-9 ans	10663	100,0	0	0,0	0	0,0	10663	100,0
10-14 ans	124754	100,0	0	0,0	0	0,0	124754	100,0
15-19 ans	607910	82,1	122403	16,5	9957	1,3	740270	100,0
20-24 ans	650299	85,4	94922	12,5	16474	2,2	761695	100,0
25-29 ans	555172	88,6	56495	9,0	15054	2,4	626721	100,0
30-34 ans	464307	91,2	32233	6,3	12361	2,4	508901	100,0
35-39 ans	373973	93,2	17276	4,3	9897	2,5	401146	100,0
40-44 ans	366576	94,6	11039	2,8	9739	2,5	387354	100,0
45-49 ans	301367	97,3	0	0,0	8375	2,7	309742	100,0
50-54 ans	258390	97,0	0	0,0	7915	3,0	266305	100,0
55-59 ans	159671	96,6	0	0,0	5578	3,4	165249	100,0
60-64 ans	137789	100,0	0	0,0	0	0,0	137789	100,0
65-69 ans	87817	100,0	0	0,0	0	0,0	87817	100,0
70-74 ans	64930	100,0	0	0,0	0	0,0	64930	100,0
75 ans +	51196	100,0	0	0,0	0	0,0	51196	100,0
N-D	4304	100,0	0	0,0	0	0,0	4304	100,0
Total	4219118	90,8	334368	7,2	95350	2,1	4648836	100,0

02A. Population (7 ans et plus) selon le groupe quinquennal d'âge, le sexe et le type d'activité (AO, CH1, CH2)

Maroc Rural

Sexe et âge quinquennal	Actif occupé		Chômeur 1		Chômeur 2		Total	
	Effectif	%	Effectif	%	Effectif	%	Effectif	%
Masculin								
7-9 ans	5280	100,0	0	0,0	0	0,0	5280	100,0
10-14 ans	71293	100,0	0	0,0	0	0,0	71293	100,0
15-19 ans	407638	84,7	65669	13,6	8239	1,7	481546	100,0
20-24 ans	496802	87,7	55489	9,8	14434	2,5	566725	100,0
25-29 ans	451229	90,4	34013	6,8	13666	2,7	498908	100,0
30-34 ans	386574	92,4	20229	4,8	11532	2,8	418335	100,0
35-39 ans	314681	93,8	11233	3,3	9458	2,8	335372	100,0
40-44 ans	309344	94,8	7642	2,3	9438	2,9	326424	100,0
45-49 ans	257858	96,9	0	0,0	8190	3,1	266048	100,0
50-54 ans	221507	96,6	0	0,0	7787	3,4	229294	100,0
55-59 ans	137174	96,2	0	0,0	5488	3,8	142662	100,0
60-64 ans	118239	100,0	0	0,0	0	0,0	118239	100,0
65-69 ans	77553	100,0	0	0,0	0	0,0	77553	100,0
70-74 ans	58630	100,0	0	0,0	0	0,0	58630	100,0
75 ans +	47009	100,0	0	0,0	0	0,0	47009	100,0
N-D	3793	100,0	0	0,0	0	0,0	3793	100,0
Total	3364604	92,3	194275	5,3	88232	2,4	3647111	100,0

02A. Population (7 ans et plus) selon le groupe quinquennal d'âge, le sexe et le type d'activité (AO, CH1, CH2)

Maroc Rural

Sexe et âge quinquennal	Actif occupé		Chômeur 1		Chômeur 2		Total	
	Effectif	%	Effectif	%	Effectif	%	Effectif	%
Féminin								
7-9 ans	5383	100,0	0	0,0	0	0,0	5383	100,0
10-14 ans	53461	100,0	0	0,0	0	0,0	53461	100,0
15-19 ans	200272	77,4	56734	21,9	1718	0,7	258724	100,0
20-24 ans	153497	78,7	39433	20,2	2040	1,0	194970	100,0
25-29 ans	103943	81,3	22482	17,6	1388	1,1	127813	100,0
30-34 ans	77733	85,8	12004	13,3	829	0,9	90566	100,0
35-39 ans	59292	90,1	6043	9,2	439	0,7	65774	100,0
40-44 ans	57232	93,9	3397	5,6	301	0,5	60930	100,0
45-49 ans	43509	99,6	0	0,0	185	0,4	43694	100,0
50-54 ans	36883	99,7	0	0,0	128	0,3	37011	100,0
55-59 ans	22497	99,6	0	0,0	90	0,4	22587	100,0
60-64 ans	19550	100,0	0	0,0	0	0,0	19550	100,0
65-69 ans	10264	100,0	0	0,0	0	0,0	10264	100,0
70-74 ans	6300	100,0	0	0,0	0	0,0	6300	100,0
75 ans +	4187	100,0	0	0,0	0	0,0	4187	100,0
N-D	511	100,0	0	0,0	0	0,0	511	100,0
Total	854514	85,3	140093	14,0	7118	0,7	1001725	100,0

03A: Population active (AO+CH2) selon le grand groupe de professions
(à 1 chiffre) et le sexe

Maroc

Grand groupe de professions	Masculin		Féminin		Total	
	Effectif	%	Effectif	%	Effectif	%
0	108541	1,5	18085	0,9	126626	1,4
1	135539	1,9	52160	2,5	187699	2,0
2	327404	4,5	196804	9,6	524208	5,6
3	631166	8,7	227901	11,1	859067	9,2
4	768990	10,6	59241	2,9	828231	8,9
5	925694	12,7	57994	2,8	983688	10,5
6	1647806	22,6	434996	21,2	2082802	22,3
7	1511764	20,8	630446	30,7	2142210	22,9
8	325104	4,5	11495	0,6	336599	3,6
9	894531	12,3	364095	17,7	1258626	13,5
X	4393	0,1	1392	0,1	5785	0,1
Total	7280932	100,0	2054609	100,0	9335541	100,0

Les grands groupes de professions sont définis comme suit:

- 0 - Membres des corps législatifs élus locaux, responsables hiérarchiques de la fonction publique, directeurs et cadres de direction d'entreprises
- 1 - Cadres supérieurs et membres de professions libérales
- 2 - Cadres moyens
- 3 - Employés
- 4 - Commerçants, intermédiaires commerciaux et financiers
- 5 - Exploitants agricoles, pêcheurs, forestiers, chasseurs et travailleurs assimilés
- 6 - Artisans et ouvriers qualifiés des métiers artisanaux (non compris les ouvriers de l'agriculture)
- 7 - Ouvriers et manoeuvres agricoles et de la pêche (y compris les ouvriers qualifiés)
- 8 - Conducteurs d'installations et de machines et ouvriers de l'assemblage
- 9 - Manoeuvres non agricoles, manutentionnaires et travailleurs des petits métiers
- X - Personnes ne pouvant être classées selon la profession

03A: Population active (AO+CH2) selon le grand groupe de professions
(à 1 chiffre) et le sexe

Maroc Urbain

Grand groupe de professions	Masculin		Féminin		Total	
	Effectif	%	Effectif	%	Effectif	%
0	101098	2,6	17507	1,5	118605	2,4
1	130986	3,4	51119	4,3	182105	3,6
2	292583	7,6	185697	15,6	478280	9,5
3	528747	13,8	215684	18,1	744431	14,8
4	578847	15,1	50048	4,2	628895	12,5
5	46917	1,2	1498	0,1	48415	1,0
6	1168545	30,5	343737	28,8	1512282	30,1
7	146074	3,8	25743	2,2	171817	3,4
8	231950	6,1	8764	0,7	240714	4,8
9	599839	15,7	292235	24,5	892074	17,8
X	2510	0,1	945	0,1	3455	0,1
Total	3828096	100,0	1192977	100,0	5021073	100,0

03A: Population active (AO+CH2) selon le grand groupe de professions
 (à 1 chiffre) et le sexe
 Maroc Rural

Grand groupe de professions	Masculin		Féminin		Total	
	Effectif	%	Effectif	%	Effectif	%
0	7443	0,2	578	0,1	8021	0,2
1	4553	0,1	1041	0,1	5594	0,1
2	34821	1,0	11107	1,3	45928	1,1
3	102419	3,0	12217	1,4	114636	2,7
4	190143	5,5	9193	1,1	199336	4,6
5	878777	25,5	56496	6,6	935273	21,7
6	479261	13,9	91259	10,6	570520	13,2
7	1365690	39,6	604703	70,2	1970393	45,7
8	93154	2,7	2731	0,3	95885	2,2
9	294692	8,5	71860	8,3	366552	8,5
X	1883	0,1	447	0,1	2330	0,1
Total	3452836	100,0	861632	100,0	4314468	100,0

04A: Population active (AO+CH2) selon la branche d'activité économique et le sexe
Maroc

Branche d'activité économique	Masculin		Féminin		Total	
	Effectif	%	Effectif	%	Effectif	%
Agriculture élevage forêt et pêche	2488993	34,2	698568	34,0	3187561	34,1
Mines	41935	0,6	1556	0,1	43491	0,5
Industrie et artisanat	835566	11,5	471646	23,0	1307212	14,0
Eau électricité et énergie	32584	0,4	5739	0,3	38323	0,4
B.T.P.	854517	11,7	12785	0,6	867302	9,3
Commerce	1166047	16,0	109126	5,3	1275173	13,7
Transport et communication	362924	5,0	27754	1,4	390678	4,2
Services	514310	7,1	318240	15,5	832550	8,9
A.Pub. Education santé et act.Sociale	824537	11,3	345340	16,8	1169877	12,5
Act.exercée hors du territoire Marocain	159519	2,2	63855	3,1	223374	2,4
Total	7280932	100,0	2054609	100,0	9335541	100,0

04A: Population active (AO+CH2) selon la branche d'activité économique et le sexe
Maroc Urbain

Branche d'activité économique	Masculin		Féminin		Total	
	Effectif	%	Effectif	%	Effectif	%
Agriculture élevage forêt et pêche	214903	5,6	34608	2,9	249511	5,0
Mines	26830	0,7	1382	0,1	28212	0,6
Industrie et artisanat	669405	17,5	365242	30,6	1034647	20,6
Eau électricité et énergie	28719	0,8	5625	0,5	34344	0,7
B.T.P.	483241	12,6	8965	0,8	492206	9,8
Commerce	896758	23,4	96807	8,1	993565	19,8
Transport et communication	270522	7,1	25756	2,2	296278	5,9
Services	401008	10,5	274053	23,0	675061	13,4
A.Pub. Education santé et act.Sociale	696241	18,2	321187	26,9	1017428	20,3
Act.exercée hors du territoire Marocain	140469	3,7	59352	5,0	199821	4,0
Total	3828096	100,0	1192977	100,0	5021073	100,0

04A: Population active (AO+CH2) selon la branche d'activité économique et le sexe
Maroc Rural

Branche d'activité économique	Masculin		Féminin		Total	
	Effectif	%	Effectif	%	Effectif	%
Agriculture élevage forêt et pêche	2274090	65,9	663960	77,1	2938050	68,1
Mines	15105	0,4	174	0,0	15279	0,4
Industrie et artisanat	166161	4,8	106404	12,3	272565	6,3
Eau électricité et énergie	3865	0,1	114	0,0	3979	0,1
B.T.P.	371276	10,8	3820	0,4	375096	8,7
Commerce	269289	7,8	12319	1,4	281608	6,5
Transport et communication	92402	2,7	1998	0,2	94400	2,2
Services	113302	3,3	44187	5,1	157489	3,7
A.Pub. Education santé et act.Sociale	128296	3,7	24153	2,8	152449	3,5
Act.exercée hors du territoire Marocain	19050	0,6	4503	0,5	23553	0,5
Total	3452836	100,0	861632	100,0	4314468	100,0

05A: Population active (AO+CH2) selon la branche d'activité économique, le sexe et le grand groupe de profession
Maroc

Branche d'activité économique et sexe	Groupe de profession											Total
	0	1	2	3	4	5	6	7	8	9	X	
Les deux sexes	126626	187699	524208	859067	828231	983688	2082802	2142210	336599	1258626	5785	9335541
Agriculture élevage forêt et pêche	2556	1842	8306	20708	14843	971907	33866	2080600	11736	41074	123	3187561
Mines	962	1308	3721	5232	384	35	13462	378	2995	15002	12	43491
Industrie et artisanat	12350	10907	40264	42778	20764	1867	915807	16814	29070	216360	231	1307212
Eau électricité et énergie	1673	2072	6299	12011	1125	11	6360	122	1964	6681	5	38323
B.T.P	11866	2172	7592	7213	1501	301	636423	4159	6952	189006	117	867302
Commerce	5378	11039	26089	57688	757777	2446	219817	10177	6804	177836	122	1275173
Transport et communication	5495	4776	14014	36558	3861	772	24018	1710	233806	65618	50	390678
Services	10642	27866	34488	174390	16658	1168	161734	13143	5936	386348	177	832550
A.Pub. Education santé et act.Sociale	60395	115354	359291	457731	8105	5080	36354	12640	23658	91180	89	1169877
Act.exercée hors du territoire Marocain	15309	10363	24144	44758	3213	101	34961	2467	13678	69521	4859	223374

05A: Population active (AO+CH2) selon la branche d'activité économique, le sexe et le grand groupe de profession
Maroc

Branche d'activité économique et sexe	Groupe de profession											Total
	0	1	2	3	4	5	6	7	8	9	X	
Masculin	108541	135539	327404	631166	768990	925694	1647806	1511764	325104	894531	4393	7280932
Agriculture élevage forêt et pêche	2247	1408	6399	17074	11938	915519	22776	1470099	10427	31004	102	2488993
Mines	918	1178	3525	4634	366	35	13261	358	2980	14668	12	41935
Industrie et artisanat	10259	7254	29290	24295	17708	1661	580333	9935	23700	130964	167	835566
Eau électricité et énergie	1441	1649	5563	9624	941	11	5648	85	1871	5746	5	32584
B.T.P	11487	1867	6774	4788	1349	286	631020	3669	6896	186267	114	854517
Commerce	4270	6563	16869	44532	710122	2266	207280	7773	5961	160311	100	1166047
Transport et communication	4647	3662	11599	26230	3314	758	21690	1630	232559	56792	43	362924
Services	8380	21385	24448	126654	14581	960	115708	9103	5414	187544	133	514310
A.Pub. Education santé et act.Sociale	52103	82897	204297	348336	6068	4113	25433	7353	22299	71574	64	824537
Act.exercée hors du territoire Marocain	12789	7676	18640	24999	2603	85	24657	1759	12997	49661	3653	159519

05A: Population active (AO+CH2) selon la branche d'activité économique, le sexe et le grand groupe de profession
Maroc

Branche d'activité économique et sexe	Groupe de profession											Total
	0	1	2	3	4	5	6	7	8	9	X	
Féminin	18085	52160	196804	227901	59241	57994	434996	630446	11495	364095	1392	2054609
Agriculture élevage forêt et pêche	309	434	1907	3634	2905	56388	11090	610501	1309	10070	21	698568
Mines	44	130	196	598	18	0	201	20	15	334	0	1556
Industrie et artisanat	2091	3653	10974	18483	3056	206	335474	6879	5370	85396	64	471646
Eau électricité et énergie	232	423	736	2387	184	0	712	37	93	935	0	5739
B.T.P	379	305	818	2425	152	15	5403	490	56	2739	3	12785
Commerce	1108	4476	9220	13156	47655	180	12537	2404	843	17525	22	109126
Transport et communication	848	1114	2415	10328	547	14	2328	80	1247	8826	7	27754
Services	2262	6481	10040	47736	2077	208	46026	4040	522	198804	44	318240
A.Pub. Education santé et act.Sociale	8292	32457	154994	109395	2037	967	10921	5287	1359	19606	25	345340
Act.exercée hors du territoire Marocain	2520	2687	5504	19759	610	16	10304	708	681	19860	1206	63855

05A: Population active (AO+CH2) selon la branche d'activité économique, le sexe et le grand groupe de profession
Maroc Urbain

Branche d'activité économique et sexe	Groupe de profession											Total
	0	1	2	3	4	5	6	7	8	9	X	
Les deux sexes	118605	182105	478280	744431	628895	48415	1512282	171817	240714	892074	3455	5021073
Agriculture élevage forêt et pêche	1453	1482	4919	10897	5412	45809	9496	154321	2734	12949	39	249511
Mines	909	1275	3456	4883	284	15	7232	159	2193	7795	11	28212
Industrie et artisanat	11875	10438	38249	40600	17750	306	728562	3492	24131	159041	203	1034647
Eau électricité et énergie	1619	2058	6048	11280	1015	7	5497	87	1608	5120	5	34344
B.T.P	10766	2089	6912	6612	1324	103	369385	1682	4472	88785	76	492206
Commerce	5217	10645	24390	50924	574769	1010	174332	4003	5796	142376	103	993565
Transport et communication	5256	4705	13550	34157	3593	369	19907	1438	162654	50609	40	296278
Services	10370	27093	32924	149066	14410	160	134369	1304	4538	300672	155	675061
A.Pub. Education santé et act.Sociale	56257	112108	324375	392856	7364	606	32485	4308	20749	66242	78	1017428
Act.exercée hors du territoire Marocain	14883	10212	23457	43156	2974	30	31017	1023	11839	58485	2745	199821

05A: Population active (AO+CH2) selon la branche d'activité économique, le sexe et le grand groupe de profession
Maroc Urbain

Branche d'activité économique et sexe	Groupe de profession											Total
	0	1	2	3	4	5	6	7	8	9	X	
Masculin	101098	130986	292583	528747	578847	46917	1168545	146074	231950	599839	2510	3828096
Agriculture élevage forêt et pêche	1247	1131	3851	8997	4483	44530	6582	132315	2406	9325	36	214903
Mines	865	1145	3261	4294	267	15	7096	155	2183	7538	11	26830
Industrie et artisanat	9854	6896	27608	22685	15046	274	466150	2104	19563	99084	141	669405
Eau électricité et énergie	1388	1636	5327	8913	832	7	4792	56	1519	4244	5	28719
B.T.P	10394	1786	6116	4229	1184	96	366049	1648	4419	87245	75	483241
Commerce	4122	6289	15647	38156	533384	955	163349	3321	5010	126444	81	896758
Transport et communication	4420	3600	11191	24120	3056	360	17733	1370	161917	42721	34	270522
Services	8147	20748	23199	104426	12661	127	92402	976	4157	134051	114	401008
A.Pub. Education santé et act.Sociale	48250	80200	178346	289190	5536	526	22818	3313	19553	48448	61	696241
Act.exercée hors du territoire Marocain	12411	7555	18037	23737	2398	27	21574	816	11223	40739	1952	140469

05A: Population active (AO+CH2) selon la branche d'activité économique, le sexe et le grand groupe de profession
Maroc Urbain

Branche d'activité économique et sexe	Groupe de profession											Total
	0	1	2	3	4	5	6	7	8	9	X	
Féminin	17507	51119	185697	215684	50048	1498	343737	25743	8764	292235	945	1192977
Agriculture élevage forêt et pêche	206	351	1068	1900	929	1279	2914	22006	328	3624	3	34608
Mines	44	130	195	589	17	0	136	4	10	257	0	1382
Industrie et artisanat	2021	3542	10641	17915	2704	32	262412	1388	4568	59957	62	365242
Eau électricité et énergie	231	422	721	2367	183	0	705	31	89	876	0	5625
B.T.P	372	303	796	2383	140	7	3336	34	53	1540	1	8965
Commerce	1095	4356	8743	12768	41385	55	10983	682	786	15932	22	96807
Transport et communication	836	1105	2359	10037	537	9	2174	68	737	7888	6	25756
Services	2223	6345	9725	44640	1749	33	41967	328	381	166621	41	274053
A.Pub. Education santé et act.Sociale	8007	31908	146029	103666	1828	80	9667	995	1196	17794	17	321187
Act.exercée hors du territoire Marocain	2472	2657	5420	19419	576	3	9443	207	616	17746	793	59352

05A: Population active (AO+CH2) selon la branche d'activité économique, le sexe et le grand groupe de profession
Maroc Rural

Branche d'activité économique et sexe	G r o u p e d e p r o f e s s i o n											Total
	0	1	2	3	4	5	6	7	8	9	X	
Les deux sexes	8021	5594	45928	114636	199336	935273	570520	1970393	95885	366552	2330	4314468
Agriculture élevage forêt et pêche	1103	360	3387	9811	9431	926098	24370	1926279	9002	28125	84	2938050
Mines	53	33	265	349	100	20	6230	219	802	7207	1	15279
Industrie et artisanat	475	469	2015	2178	3014	1561	187245	13322	4939	57319	28	272565
Eau électricité et énergie	54	14	251	731	110	4	863	35	356	1561	0	3979
B.T.P	1100	83	680	601	177	198	267038	2477	2480	100221	41	375096
Commerce	161	394	1699	6764	183008	1436	45485	6174	1008	35460	19	281608
Transport et communication	239	71	464	2401	268	403	4111	272	71152	15009	10	94400
Services	272	773	1564	25324	2248	1008	27365	11839	1398	85676	22	157489
A.Pub. Education santé et act.Sociale	4138	3246	34916	64875	741	4474	3869	8332	2909	24938	11	152449
Act.exercée hors du territoire Marocain	426	151	687	1602	239	71	3944	1444	1839	11036	2114	23553

05A: Population active (AO+CH2) selon la branche d'activité économique, le sexe et le grand groupe de profession
Maroc Rural

Branche d'activité économique et sexe	G r o u p e d e p r o f e s s i o n											Total
	0	1	2	3	4	5	6	7	8	9	X	
Masculin	7443	4553	34821	102419	190143	878777	479261	1365690	93154	294692	1883	3452836
Agriculture élevage forêt et pêche	1000	277	2548	8077	7455	870989	16194	1337784	8021	21679	66	2274090
Mines	53	33	264	340	99	20	6165	203	797	7130	1	15105
Industrie et artisanat	405	358	1682	1610	2662	1387	114183	7831	4137	31880	26	166161
Eau électricité et énergie	53	13	236	711	109	4	856	29	352	1502	0	3865
B.T.P	1093	81	658	559	165	190	264971	2021	2477	99022	39	371276
Commerce	148	274	1222	6376	176738	1311	43931	4452	951	33867	19	269289
Transport et communication	227	62	408	2110	258	398	3957	260	70642	14071	9	92402
Services	233	637	1249	22228	1920	833	23306	8127	1257	53493	19	113302
A.Pub. Education santé et act.Sociale	3853	2697	25951	59146	532	3587	2615	4040	2746	23126	3	128296
Act.exercée hors du territoire Marocain	378	121	603	1262	205	58	3083	943	1774	8922	1701	19050

05A: Population active (AO+CH2) selon la branche d'activité économique, le sexe et le grand groupe de profession
Maroc Rural

Branche d'activité économique et sexe	G r o u p e d e p r o f e s s i o n											Total
	0	1	2	3	4	5	6	7	8	9	X	
Féminin	578	1041	11107	12217	9193	56496	91259	604703	2731	71860	447	861632
Agriculture élevage forêt et pêche	103	83	839	1734	1976	55109	8176	588495	981	6446	18	663960
Mines	0	0	1	9	1	0	65	16	5	77	0	174
Industrie et artisanat	70	111	333	568	352	174	73062	5491	802	25439	2	106404
Eau électricité et énergie	1	1	15	20	1	0	7	6	4	59	0	114
B.T.P	7	2	22	42	12	8	2067	456	3	1199	2	3820
Commerce	13	120	477	388	6270	125	1554	1722	57	1593	0	12319
Transport et communication	12	9	56	291	10	5	154	12	510	938	1	1998
Services	39	136	315	3096	328	175	4059	3712	141	32183	3	44187
A.Pub. Education santé et act.Sociale	285	549	8965	5729	209	887	1254	4292	163	1812	8	24153
Act.exercée hors du territoire Marocain	48	30	84	340	34	13	861	501	65	2114	413	4503

06A: Population active (AO+CH2) selon le groupe d'âge quinquennal, le sexe
et la situation dans la profession

Maroc

Age quinquennal	Situation dans la profession					
	Employeur	Indépen- dant	Salarié	Aide familial	Apprentis et N-D	Total
Les deux sexes	171526	2808091	4805017	1438538	112369	9335541
7-9 ans	80	1155	2021	9153	345	12754
10-14 ans	324	8002	35970	105614	11074	160984
15-19 ans	3749	99035	331314	413288	46412	893798
20-24 ans	8138	221608	650746	342212	25956	1248660
25-29 ans	14171	305188	729178	217120	10483	1276140
30-34 ans	19818	346865	689054	129805	5333	1190875
35-39 ans	21818	332473	616909	73434	3532	1048166
40-44 ans	23749	352219	616324	53214	3050	1048556
45-49 ans	22660	315346	498077	32888	2247	871218
50-54 ans	20271	278720	354613	24228	1693	679525
55-59 ans	12347	173311	168031	14014	901	368604
60-64 ans	9082	147475	55634	11073	414	223678
65-69 ans	6190	96852	22803	5552	229	131626
70-74 ans	4715	72168	14623	3198	190	94894
75 et +	4075	53915	13390	3280	249	74909
N.D	339	3759	6330	465	261	11154

06A: Population active (AO+CH2) selon le groupe d'âge quinquennal, le sexe
et la situation dans la profession

Maroc

Age quinquennal	Situation dans la profession					Total
	Employeur	Indépen- dant	Salarié	Aide familial	Apprentis et N-D	
Masculin	154449	2469206	3714157	847942	95178	7280932
7-9 ans	55	730	1198	4216	259	6458
10-14 ans	207	5317	21932	56425	9928	93809
15-19 ans	2586	72964	238652	254652	40052	608906
20-24 ans	6705	181751	481156	232301	21671	923584
25-29 ans	12085	263273	540105	146972	8412	970847
30-34 ans	17444	304625	528121	78606	4320	933116
35-39 ans	19367	292496	476244	36637	2875	827619
40-44 ans	21470	310676	483985	19372	2485	837988
45-49 ans	20738	281159	399728	8246	1863	711734
50-54 ans	18922	251891	299297	4104	1431	575645
55-59 ans	11605	158141	144976	1745	773	317240
60-64 ans	8574	134849	48570	1221	337	193551
65-69 ans	5936	89926	20194	792	198	117046
70-74 ans	4527	67335	12973	701	165	85701
75 et +	3917	50688	11776	1698	216	68295
N.D	311	3385	5250	254	193	9393

06A: Population active (AO+CH2) selon le groupe d'âge quinquennal, le sexe
et la situation dans la profession

Maroc

Age quinquennal	Situation dans la profession					Total
	Employeur	Indépen- dant	Salarié	Aide familial	Apprentis et N-D	
Féminin	17077	338885	1090860	590596	17191	2054609
7-9 ans	25	425	823	4937	86	6296
10-14 ans	117	2685	14038	49189	1146	67175
15-19 ans	1163	26071	92662	158636	6360	284892
20-24 ans	1433	39857	169590	109911	4285	325076
25-29 ans	2086	41915	189073	70148	2071	305293
30-34 ans	2374	42240	160933	51199	1013	257759
35-39 ans	2451	39977	140665	36797	657	220547
40-44 ans	2279	41543	132339	33842	565	210568
45-49 ans	1922	34187	98349	24642	384	159484
50-54 ans	1349	26829	55316	20124	262	103880
55-59 ans	742	15170	23055	12269	128	51364
60-64 ans	508	12626	7064	9852	77	30127
65-69 ans	254	6926	2609	4760	31	14580
70-74 ans	188	4833	1650	2497	25	9193
75 et +	158	3227	1614	1582	33	6614
N.D	28	374	1080	211	68	1761

06A: Population active (AO+CH2) selon le groupe d'âge quinquennal, le sexe
et la situation dans la profession

Maroc Urbain

Age quinquennal	Situation dans la profession					
	Employeur	Indépen- dant	Salarié	Aide familial	Apprentis et N-D	Total
Les deux sexes	126179	1262993	3454925	101433	75543	5021073
7-9 ans	45	439	1275	123	209	2091
10-14 ans	128	3019	22040	3279	7764	36230
15-19 ans	1649	39457	184411	20756	29658	275931
20-24 ans	5148	110168	420720	27899	17952	581887
25-29 ans	10299	157363	511084	19750	7418	705914
30-34 ans	15582	180218	502286	12352	3769	714207
35-39 ans	17498	169514	467705	7043	2536	664296
40-44 ans	18866	170147	476482	4553	2193	672241
45-49 ans	17956	146412	392987	2543	1578	561476
50-54 ans	15617	117353	277569	1555	1126	413220
55-59 ans	9032	63927	129167	649	580	203355
60-64 ans	5818	44213	35323	327	208	85889
65-69 ans	3672	26699	13117	214	107	43809
70-74 ans	2545	18985	8215	138	81	29964
75 et +	2081	13408	7893	204	127	23713
N.D	243	1671	4651	48	237	6850

06A: Population active (AO+CH2) selon le groupe d'âge quinquennal, le sexe
et la situation dans la profession

Maroc Urbain

Age quinquennal	Situation dans la profession					Total
	Employeur	Indépen- dant	Salarié	Aide familial	Apprentis et N-D	
Masculin	112698	1079680	2495969	76844	62905	3828096
7-9 ans	33	264	638	76	167	1178
10-14 ans	87	2196	10955	2295	6983	22516
15-19 ans	1215	29998	119684	16856	25276	193029
20-24 ans	4207	89396	280911	23233	14601	412348
25-29 ans	8603	132055	343737	15724	5833	505952
30-34 ans	13433	153461	356126	8998	2992	535010
35-39 ans	15271	143851	337771	4567	2020	503480
40-44 ans	16867	144736	353391	2480	1732	519206
45-49 ans	16260	126330	300645	1177	1274	445686
50-54 ans	14498	103993	226251	680	929	346351
55-59 ans	8481	57371	107976	258	492	174578
60-64 ans	5506	39922	29577	138	169	75312
65-69 ans	3537	24616	11144	106	90	39493
70-74 ans	2466	17559	6904	74	68	27071
75 et +	2016	12442	6578	144	106	21286
N.D	218	1490	3681	38	173	5600

06A: Population active (AO+CH2) selon le groupe d'âge quinquennal, le sexe
et la situation dans la profession

Maroc Urbain

Age quinquennal	Situation dans la profession					Total
	Employeur	Indépen- dant	Salarié	Aide familial	Apprentis et N-D	
Féminin	13481	183313	958956	24589	12638	1192977
7-9 ans	12	175	637	47	42	913
10-14 ans	41	823	11085	984	781	13714
15-19 ans	434	9459	64727	3900	4382	82902
20-24 ans	941	20772	139809	4666	3351	169539
25-29 ans	1696	25308	167347	4026	1585	199962
30-34 ans	2149	26757	146160	3354	777	179197
35-39 ans	2227	25663	129934	2476	516	160816
40-44 ans	1999	25411	123091	2073	461	153035
45-49 ans	1696	20082	92342	1366	304	115790
50-54 ans	1119	13360	51318	875	197	66869
55-59 ans	551	6556	21191	391	88	28777
60-64 ans	312	4291	5746	189	39	10577
65-69 ans	135	2083	1973	108	17	4316
70-74 ans	79	1426	1311	64	13	2893
75 et +	65	966	1315	60	21	2427
N.D	25	181	970	10	64	1250

06A: Population active (AO+CH2) selon le groupe d'âge quinquennal, le sexe
 et la situation dans la profession
 Maroc Rural

Age quinquennal	Situation dans la profession					
	Employeur	Indépen- dant	Salarié	Aide familial	Apprentis et N-D	Total
Les deux sexes	45347	1545098	1350092	1337105	36826	4314468
7-9 ans	35	716	746	9030	136	10663
10-14 ans	196	4983	13930	102335	3310	124754
15-19 ans	2100	59578	146903	392532	16754	617867
20-24 ans	2990	111440	230026	314313	8004	666773
25-29 ans	3872	147825	218094	197370	3065	570226
30-34 ans	4236	166647	186768	117453	1564	476668
35-39 ans	4320	162959	149204	66391	996	383870
40-44 ans	4883	182072	139842	48661	857	376315
45-49 ans	4704	168934	105090	30345	669	309742
50-54 ans	4654	161367	77044	22673	567	266305
55-59 ans	3315	109384	38864	13365	321	165249
60-64 ans	3264	103262	20311	10746	206	137789
65-69 ans	2518	70153	9686	5338	122	87817
70-74 ans	2170	53183	6408	3060	109	64930
75 et +	1994	40507	5497	3076	122	51196
N.D	96	2088	1679	417	24	4304

06A: Population active (AO+CH2) selon le groupe d'âge quinquennal, le sexe
 et la situation dans la profession
 Maroc Rural

Age quinquennal	Situation dans la profession					Total
	Employeur	Indépen- dant	Salarié	Aide familial	Apprentis et N-D	
Masculin	41751	1389526	1218188	771098	32273	3452836
7-9 ans	22	466	560	4140	92	5280
10-14 ans	120	3121	10977	54130	2945	71293
15-19 ans	1371	42966	118968	237796	14776	415877
20-24 ans	2498	92355	200245	209068	7070	511236
25-29 ans	3482	131218	196368	131248	2579	464895
30-34 ans	4011	151164	171995	69608	1328	398106
35-39 ans	4096	148645	138473	32070	855	324139
40-44 ans	4603	165940	130594	16892	753	318782
45-49 ans	4478	154829	99083	7069	589	266048
50-54 ans	4424	147898	73046	3424	502	229294
55-59 ans	3124	100770	37000	1487	281	142662
60-64 ans	3068	94927	18993	1083	168	118239
65-69 ans	2399	65310	9050	686	108	77553
70-74 ans	2061	49776	6069	627	97	58630
75 et +	1901	38246	5198	1554	110	47009
N.D	93	1895	1569	216	20	3793

06A: Population active (AO+CH2) selon le groupe d'âge quinquennal, le sexe
et la situation dans la profession
Maroc Rural

Age quinquennal	Situation dans la profession					Total
	Employeur	Indépen- dant	Salarié	Aide familial	Apprentis et N-D	
Féminin	3596	155572	131904	566007	4553	861632
7-9 ans	13	250	186	4890	44	5383
10-14 ans	76	1862	2953	48205	365	53461
15-19 ans	729	16612	27935	154736	1978	201990
20-24 ans	492	19085	29781	105245	934	155537
25-29 ans	390	16607	21726	66122	486	105331
30-34 ans	225	15483	14773	47845	236	78562
35-39 ans	224	14314	10731	34321	141	59731
40-44 ans	280	16132	9248	31769	104	57533
45-49 ans	226	14105	6007	23276	80	43694
50-54 ans	230	13469	3998	19249	65	37011
55-59 ans	191	8614	1864	11878	40	22587
60-64 ans	196	8335	1318	9663	38	19550
65-69 ans	119	4843	636	4652	14	10264
70-74 ans	109	3407	339	2433	12	6300
75 et +	93	2261	299	1522	12	4187
N.D	3	193	110	201	4	511

07A: Population active (AO+CH2) selon la branche d'activité économique, le sexe et la situation dans la profession

Maroc

Sexe et Branche d'activité économique	Situation dans la profession					
	Employeur	Indépendant	Salarié	Aide familial	Apprentis et N-D	Total
Deux sexes						
Agriculture élevage forêt et pêche	43831	1180220	713106	1240923	9481	3187561
Mines	403	2515	39824	442	307	43491
Industrie et artisanat	26591	337315	831233	66594	45479	1307212
Eau électricité et énergie	364	2257	34939	467	296	38323
B.T.P	21278	165804	654263	13202	12755	867302
Commerce	35763	759614	389230	64680	25886	1275173
Transport et communication	6909	114641	260889	6796	1443	390678
Services	19207	173603	598473	31450	9817	832550
A.Pub. Education santé et act.Sociale	11232	59970	1081800	11235	5640	1169877
Act.exercée hors du territoire Marocain	5948	12152	201260	2749	1265	223374
Total	171526	2808091	4805017	1438538	112369	9335541

07A: Population active (AO+CH2) selon la branche d'activité économique, le sexe et la situation dans la profession

Maroc

Sexe et Branche d'activité économique	Situation dans la profession					
	Employeur	Indépendant	Salarié	Aide familial	Apprentis et N-D	Total
Masculin						
Agriculture élevage forêt et pêche	40835	1081585	630768	728166	7639	2488993
Mines	391	2439	38418	388	299	41935
Industrie et artisanat	23209	201124	548026	25629	37578	835566
Eau électricité et énergie	318	1942	29825	260	239	32584
B.T.P.	21084	164098	644851	11920	12564	854517
Commerce	32912	715237	336644	56487	24767	1166047
Transport et communication	6538	112634	236465	5966	1321	362924
Services	15709	135193	343863	13286	6259	514310
A.Pub. Education santé et act.Sociale	8142	45104	763270	4474	3547	824537
Act.exercée hors du territoire Marocain	5311	9850	142027	1366	965	159519
Total	154449	2469206	3714157	847942	95178	7280932

07A: Population active (AO+CH2) selon la branche d'activité économique, le sexe et la situation dans la profession

Maroc

Sexe et Branche d'activité économique	Situation dans la profession					
	Employeur	Indépendant	Salarié	Aide familial	Apprentis et N-D	Total
Féminin						
Agriculture élevage forêt et pêche	2996	98635	82338	512757	1842	698568
Mines	12	76	1406	54	8	1556
Industrie et artisanat	3382	136191	283207	40965	7901	471646
Eau électricité et énergie	46	315	5114	207	57	5739
B.T.P.	194	1706	9412	1282	191	12785
Commerce	2851	44377	52586	8193	1119	109126
Transport et communication	371	2007	24424	830	122	27754
Services	3498	38410	254610	18164	3558	318240
A.Pub. Education santé et act.Sociale	3090	14866	318530	6761	2093	345340
Act.exercée hors du territoire Marocain	637	2302	59233	1383	300	63855
Total	17077	338885	1090860	590596	17191	2054609

07A: Population active (AO+CH2) selon la branche d'activité économique, le sexe et la situation dans la profession

Maroc Urbain

Sexe et Branche d'activité économique	Situation dans la profession					
	Employeur	Indépendant	Salarié	Aide familial	Apprentis et N-D	Total
Deux sexes						
Agriculture élevage forêt et pêche	11533	65471	155522	15109	1876	249511
Mines	312	1242	26312	137	209	28212
Industrie et artisanat	24037	243873	715772	18647	32318	1034647
Eau électricité et énergie	342	1983	31394	364	261	34344
B.T.P	17331	113694	349011	4657	7513	492206
Commerce	32717	570390	330300	41403	18755	993565
Transport et communication	5925	75877	210340	3011	1125	296278
Services	17781	136122	501210	12334	7614	675061
A.Pub. Education santé et act.Sociale	10486	44845	952594	4656	4847	1017428
Act.exercée hors du territoire Marocain	5715	9496	182470	1115	1025	199821
Total	126179	1262993	3454925	101433	75543	5021073

07A: Population active (AO+CH2) selon la branche d'activité économique, le sexe et la situation dans la profession

Maroc Urbain

Sexe et Branche d'activité économique	Situation dans la profession					
	Employeur	Indépendant	Salarié	Aide familial	Apprentis et N-D	Total
Masculin						
Agriculture élevage forêt et pêche	11167	60239	130186	11757	1554	214903
Mines	301	1179	25035	114	201	26830
Industrie et artisanat	21078	154803	454907	12311	26306	669405
Eau électricité et énergie	296	1677	26348	191	207	28719
B.T.P.	17159	112493	341813	4388	7388	483241
Commerce	29957	531505	280675	36811	17810	896758
Transport et communication	5583	74199	187199	2531	1010	270522
Services	14537	102749	272875	6187	4660	401008
A.Pub. Education santé et act.Sociale	7520	32997	650759	1972	2993	696241
Act.exercée hors du territoire Marocain	5100	7839	126172	582	776	140469
Total	112698	1079680	2495969	76844	62905	3828096

07A: Population active (AO+CH2) selon la branche d'activité économique, le sexe et la situation dans la profession

Maroc Urbain

Sexe et Branche d'activité économique	Situation dans la profession					
	Employeur	Indépendant	Salarié	Aide familial	Apprentis et N-D	Total
Féminin						
Agriculture élevage forêt et pêche	366	5232	25336	3352	322	34608
Mines	11	63	1277	23	8	1382
Industrie et artisanat	2959	89070	260865	6336	6012	365242
Eau électricité et énergie	46	306	5046	173	54	5625
B.T.P.	172	1201	7198	269	125	8965
Commerce	2760	38885	49625	4592	945	96807
Transport et communication	342	1678	23141	480	115	25756
Services	3244	33373	228335	6147	2954	274053
A.Pub. Education santé et act.Sociale	2966	11848	301835	2684	1854	321187
Act.exercée hors du territoire Marocain	615	1657	56298	533	249	59352
Total	13481	183313	958956	24589	12638	1192977

07A: Population active (AO+CH2) selon la branche d'activité économique, le sexe et la situation dans la profession

Maroc Rural

Sexe et Branche d'activité économique	Situation dans la profession					
	Employeur	Indépendant	Salarié	Aide familial	Apprentis et N-D	Total
Deux sexes						
Agriculture élevage forêt et pêche	32298	1114749	557584	1225814	7605	2938050
Mines	91	1273	13512	305	98	15279
Industrie et artisanat	2554	93442	115461	47947	13161	272565
Eau électricité et énergie	22	274	3545	103	35	3979
B.T.P	3947	52110	305252	8545	5242	375096
Commerce	3046	189224	58930	23277	7131	281608
Transport et communication	984	38764	50549	3785	318	94400
Services	1426	37481	97263	19116	2203	157489
A.Pub. Education santé et act.Sociale	746	15125	129206	6579	793	152449
Act.exercée hors du territoire Marocain	233	2656	18790	1634	240	23553
Total	45347	1545098	1350092	1337105	36826	4314468

07A: Population active (AO+CH2) selon la branche d'activité économique, le sexe et la situation dans la profession

Maroc Rural

Sexe et Branche d'activité économique	Situation dans la profession					
	Employeur	Indépendant	Salarié	Aide familial	Apprentis et N-D	Total
Masculin						
Agriculture élevage forêt et pêche	29668	1021346	500582	716409	6085	2274090
Mines	90	1260	13383	274	98	15105
Industrie et artisanat	2131	46321	93119	13318	11272	166161
Eau électricité et énergie	22	265	3477	69	32	3865
B.T.P.	3925	51605	303038	7532	5176	371276
Commerce	2955	183732	55969	19676	6957	269289
Transport et communication	955	38435	49266	3435	311	92402
Services	1172	32444	70988	7099	1599	113302
A.Pub. Education santé et act.Sociale	622	12107	112511	2502	554	128296
Act.exercée hors du territoire Marocain	211	2011	15855	784	189	19050
Total	41751	1389526	1218188	771098	32273	3452836

07A: Population active (AO+CH2) selon la branche d'activité économique, le sexe et la situation dans la profession

Maroc Rural

Sexe et Branche d'activité économique	Situation dans la profession					
	Employeur	Indépendant	Salarié	Aide familial	Apprentis et N-D	Total
Féminin						
Agriculture élevage forêt et pêche	2630	93403	57002	509405	1520	663960
Mines	1	13	129	31	0	174
Industrie et artisanat	423	47121	22342	34629	1889	106404
Eau électricité et énergie	0	9	68	34	3	114
B.T.P.	22	505	2214	1013	66	3820
Commerce	91	5492	2961	3601	174	12319
Transport et communication	29	329	1283	350	7	1998
Services	254	5037	26275	12017	604	44187
A.Pub. Education santé et act.Sociale	124	3018	16695	4077	239	24153
Act.exercée hors du territoire Marocain	22	645	2935	850	51	4503
Total	3596	155572	131904	566007	4553	861632

01S: Population de 10 ans et plus selon le groupe d'âge quinquennal, le sexe et l'aptitude à lire et à écrire

Maroc

âge quinquennal et sexe	l i t e t é c r i t				Total	
	O u i		N o n			
	effectif	%	effectif	%	effectif	%
Les deux sexes	13516992	100,0	10183455	100,0	23700447	100,0
10-14	2844840	21,0	436160	4,3	3281000	13,8
15-19	2385067	17,6	763523	7,5	3148590	13,3
20-24	1910283	14,1	1037417	10,2	2947700	12,4
25-29	1518007	11,2	964266	9,5	2482273	10,5
30-34	1293377	9,6	909994	8,9	2203371	9,3
35-39	972939	7,2	918612	9,0	1891551	8,0
40-44	814515	6,0	1045959	10,3	1860474	7,8
45-49	650380	4,8	839299	8,2	1489679	6,3
50-54	491170	3,6	736018	7,2	1227188	5,2
55-59	245689	1,8	513874	5,0	759563	3,2
60-64	155587	1,2	585304	5,7	740891	3,1
65-69	94078	0,7	440986	4,3	535064	2,3
70-74	62363	0,5	441004	4,3	503367	2,1
75 et +	69824	0,5	526477	5,2	596301	2,5
N-D	8873	0,1	24562	0,2	33435	0,1

01S: Population de 10 ans et plus selon le groupe d'âge quinquennal, le sexe et l'aptitude à lire et à écrire

Maroc

âge quinquennal et sexe	l i t e t é c r i t				Total	
	O u i		N o n			
	effectif	%	effectif	%	effectif	%
Masculin	8030865	100,0	3568726	100,0	11599591	100,0
10-14	1509902	18,8	156730	4,4	1666632	14,4
15-19	1319162	16,4	245738	6,9	1564900	13,5
20-24	1097725	13,7	328449	9,2	1426174	12,3
25-29	884574	11,0	305537	8,6	1190111	10,3
30-34	772151	9,6	281918	7,9	1054069	9,1
35-39	595152	7,4	302660	8,5	897812	7,7
40-44	527018	6,6	365065	10,2	892083	7,7
45-49	448700	5,6	309344	8,7	758044	6,5
50-54	362123	4,5	265310	7,4	627433	5,4
55-59	184222	2,3	186747	5,2	370969	3,2
60-64	125762	1,6	214960	6,0	340722	2,9
65-69	81536	1,0	179510	5,0	261046	2,3
70-74	56054	0,7	180053	5,0	236107	2,0
75 et +	60128	0,7	234536	6,6	294664	2,5
N-D	6656	0,1	12169	0,3	18825	0,2

01S: Population de 10 ans et plus selon le groupe d'âge quinquennal, le sexe et l'aptitude à lire et à écrire

Maroc

âge quinquennal et sexe	l i t e t é c r i t				Total	
	O u i		N o n			
	effectif	%	effectif	%	effectif	%
Féminin	5486127	100,0	6614729	100,0	12100856	100,0
10-14	1334938	24,3	279430	4,2	1614368	13,3
15-19	1065905	19,4	517785	7,8	1583690	13,1
20-24	812558	14,8	708968	10,7	1521526	12,6
25-29	633433	11,5	658729	10,0	1292162	10,7
30-34	521226	9,5	628076	9,5	1149302	9,5
35-39	377787	6,9	615952	9,3	993739	8,2
40-44	287497	5,2	680894	10,3	968391	8,0
45-49	201680	3,7	529955	8,0	731635	6,0
50-54	129047	2,4	470708	7,1	599755	5,0
55-59	61467	1,1	327127	4,9	388594	3,2
60-64	29825	0,5	370344	5,6	400169	3,3
65-69	12542	0,2	261476	4,0	274018	2,3
70-74	6309	0,1	260951	3,9	267260	2,2
75 et +	9696	0,2	291941	4,4	301637	2,5
N-D	2217	0,0	12393	0,2	14610	0,1

01S: Population de 10 ans et plus selon le groupe d'âge quinquennal, le sexe et l'aptitude à lire et à écrire

Maroc Urbain

âge quinquennal et sexe	l i t e t é c r i t				Total	
	O u i		N o n			
	effectif	%	effectif	%	effectif	%
Les deux sexes	9433036	100,0	3928958	100,0	13361994	100,0
10-14	1584648	16,8	57487	1,5	1642135	12,3
15-19	1485074	15,7	151815	3,9	1636889	12,3
20-24	1336529	14,2	289119	7,4	1625648	12,2
25-29	1106881	11,7	317486	8,1	1424367	10,7
30-34	983768	10,4	334965	8,5	1318733	9,9
35-39	796242	8,4	384629	9,8	1180871	8,8
40-44	688348	7,3	471283	12,0	1159631	8,7
45-49	547322	5,8	389516	9,9	936838	7,0
50-54	402936	4,3	334458	8,5	737394	5,5
55-59	201327	2,1	236394	6,0	437721	3,3
60-64	124265	1,3	275623	7,0	399888	3,0
65-69	73884	0,8	215723	5,5	289607	2,2
70-74	46474	0,5	212755	5,4	259229	1,9
75 et +	48516	0,5	243245	6,2	291761	2,2
N-D	6822	0,1	14460	0,4	21282	0,2

01S: Population de 10 ans et plus selon le groupe d'âge quinquennal, le sexe et l'aptitude à lire et à écrire

Maroc Urbain

âge quinquennal et sexe	l i t e t é c r i t				Total	
	O u i		N o n			
	effectif	%	effectif	%	effectif	%
Masculin	5285226	100,0	1225608	100,0	6510834	100,0
10-14	805665	15,2	23099	1,9	828764	12,7
15-19	763585	14,4	49501	4,0	813086	12,5
20-24	702948	13,3	84643	6,9	787591	12,1
25-29	585210	11,1	87823	7,2	673033	10,3
30-34	535852	10,1	89610	7,3	625462	9,6
35-39	450154	8,5	104755	8,5	554909	8,5
40-44	417396	7,9	139921	11,4	557317	8,6
45-49	355864	6,7	124598	10,2	480462	7,4
50-54	281038	5,3	105530	8,6	386568	5,9
55-59	142925	2,7	72461	5,9	215386	3,3
60-64	96072	1,8	86021	7,0	182093	2,8
65-69	61953	1,2	75399	6,2	137352	2,1
70-74	40832	0,8	78553	6,4	119385	1,8
75 et +	40763	0,8	96684	7,9	137447	2,1
N-D	4969	0,1	7010	0,6	11979	0,2

01S: Population de 10 ans et plus selon le groupe d'âge quinquennal, le sexe et l'aptitude à lire et à écrire

Maroc Urbain

âge quinquennal et sexe	l i t e t é c r i t				Total	
	O u i		N o n			
	effectif	%	effectif	%	effectif	%
Féminin	4147810	100,0	2703350	100,0	6851160	100,0
10-14	778983	18,8	34388	1,3	813371	11,9
15-19	721489	17,4	102314	3,8	823803	12,0
20-24	633581	15,3	204476	7,6	838057	12,2
25-29	521671	12,6	229663	8,5	751334	11,0
30-34	447916	10,8	245355	9,1	693271	10,1
35-39	346088	8,3	279874	10,4	625962	9,1
40-44	270952	6,5	331362	12,3	602314	8,8
45-49	191458	4,6	264918	9,8	456376	6,7
50-54	121898	2,9	228928	8,5	350826	5,1
55-59	58402	1,4	163933	6,1	222335	3,2
60-64	28193	0,7	189602	7,0	217795	3,2
65-69	11931	0,3	140324	5,2	152255	2,2
70-74	5642	0,1	134202	5,0	139844	2,0
75 et +	7753	0,2	146561	5,4	154314	2,3
N-D	1853	0,0	7450	0,3	9303	0,1

01S: Population de 10 ans et plus selon le groupe d'âge quinquennal, le sexe et l'aptitude à lire et à écrire
Maroc Rural

âge quinquennal et sexe	l i t e t é c r i t				Total	
	O u i		N o n			
	effectif	%	effectif	%	effectif	%
Les deux sexes	4083956	100,0	6254497	100,0	10338453	100,0
10-14	1260192	30,9	378673	6,1	1638865	15,9
15-19	899993	22,0	611708	9,8	1511701	14,6
20-24	573754	14,0	748298	12,0	1322052	12,8
25-29	411126	10,1	646780	10,3	1057906	10,2
30-34	309609	7,6	575029	9,2	884638	8,6
35-39	176697	4,3	533983	8,5	710680	6,9
40-44	126167	3,1	574676	9,2	700843	6,8
45-49	103058	2,5	449783	7,2	552841	5,3
50-54	88234	2,2	401560	6,4	489794	4,7
55-59	44362	1,1	277480	4,4	321842	3,1
60-64	31322	0,8	309681	5,0	341003	3,3
65-69	20194	0,5	225263	3,6	245457	2,4
70-74	15889	0,4	228249	3,6	244138	2,4
75 et +	21308	0,5	283232	4,5	304540	2,9
N-D	2051	0,1	10102	0,2	12153	0,1

01S: Population de 10 ans et plus selon le groupe d'âge quinquennal, le sexe et l'aptitude à lire et à écrire

Maroc Rural

âge quinquennal et sexe	l i t e t é c r i t				Total	
	O u i		N o n			
	effectif	%	effectif	%	effectif	%
Masculin	2745639	100,0	2343118	100,0	5088757	100,0
10-14	704237	25,6	133631	5,7	837868	16,5
15-19	555577	20,2	196237	8,4	751814	14,8
20-24	394777	14,4	243806	10,4	638583	12,5
25-29	299364	10,9	217714	9,3	517078	10,2
30-34	236299	8,6	192308	8,2	428607	8,4
35-39	144998	5,3	197905	8,4	342903	6,7
40-44	109622	4,0	225144	9,6	334766	6,6
45-49	92836	3,4	184746	7,9	277582	5,5
50-54	81085	3,0	159780	6,8	240865	4,7
55-59	41297	1,5	114286	4,9	155583	3,1
60-64	29690	1,1	128939	5,5	158629	3,1
65-69	19583	0,7	104111	4,4	123694	2,4
70-74	15222	0,6	101500	4,3	116722	2,3
75 et +	19365	0,7	137852	5,9	157217	3,1
N-D	1687	0,1	5159	0,2	6846	0,1

01S: Population de 10 ans et plus selon le groupe d'âge quinquennal, le sexe et l'aptitude à lire et à écrire

Maroc Rural

âge quinquennal et sexe	l i t e t é c r i t				Total	
	O u i		N o n			
	effectif	%	effectif	%	effectif	%
Féminin	1338317	100,0	3911379	100,0	5249696	100,0
10-14	555955	41,5	245042	6,3	800997	15,3
15-19	344416	25,7	415471	10,6	759887	14,5
20-24	178977	13,4	504492	12,9	683469	13,0
25-29	111762	8,4	429066	11,0	540828	10,3
30-34	73310	5,5	382721	9,8	456031	8,7
35-39	31699	2,4	336078	8,6	367777	7,0
40-44	16545	1,2	349532	8,9	366077	7,0
45-49	10222	0,8	265037	6,8	275259	5,2
50-54	7149	0,5	241780	6,2	248929	4,7
55-59	3065	0,2	163194	4,2	166259	3,2
60-64	1632	0,1	180742	4,6	182374	3,5
65-69	611	0,0	121152	3,1	121763	2,3
70-74	667	0,0	126749	3,2	127416	2,4
75 et +	1943	0,1	145380	3,7	147323	2,8
N-D	364	0,0	4943	0,1	5307	0,1

01S bis: Population de 10 ans et plus selon le grand groupe d'âge, le sexe
et l'aptitude à lire et à écrire

Maroc

grands groupes d'âge et sexe	l i t e t é c r i t				Total	
	O u i		N o n			
	effectif	%	effectif	%	effectif	%
Les deux sexes	13516992	100,0	10183455	100,0	23700447	100,0
10-14 ans	2844840	21,0	436160	4,3	3281000	13,8
15-59 ans	10281427	76,1	7728962	75,9	18010389	76,0
60-74 ans	312028	2,3	1467294	14,4	1779322	7,5
75 et +	69824	0,5	526477	5,2	596301	2,5
N - D	8873	0,1	24562	0,2	33435	0,1
Masculin	8030865	100,0	3568726	100,0	11599591	100,0
10-14 ans	1509902	18,8	156730	4,4	1666632	14,4
15-59 ans	6190827	77,1	2590768	72,6	8781595	75,7
60-74 ans	263352	3,3	574523	16,1	837875	7,2
75 et +	60128	0,7	234536	6,6	294664	2,5
N - D	6656	0,1	12169	0,3	18825	0,2
Féminin	5486127	100,0	6614729	100,0	12100856	100,0
10-14 ans	1334938	24,3	279430	4,2	1614368	13,3
15-59 ans	4090600	74,6	5138194	77,7	9228794	76,3
60-74 ans	48676	0,9	892771	13,5	941447	7,8
75 et +	9696	0,2	291941	4,4	301637	2,5
N - D	2217	0,0	12393	0,2	14610	0,1

01S bis: Population de 10 ans et plus selon le grand groupe d'âge, le sexe
et l'aptitude à lire et à écrire

Maroc Urbain

grands groupes d'âge et sexe	l i t e t é c r i t				Total	
	O u i		N o n			
	effectif	%	effectif	%	effectif	%
Les deux sexes	9433036	100,0	3928958	100,0	13361994	100,0
10-14 ans	1584648	16,8	57487	1,5	1642135	12,3
15-59 ans	7548427	80,0	2909665	74,1	10458092	78,3
60-74 ans	244623	2,6	704101	17,9	948724	7,1
75 et +	48516	0,5	243245	6,2	291761	2,2
N - D	6822	0,1	14460	0,4	21282	0,2
Masculin	5285226	100,0	1225608	100,0	6510834	100,0
10-14 ans	805665	15,2	23099	1,9	828764	12,7
15-59 ans	4234972	80,1	858842	70,1	5093814	78,2
60-74 ans	198857	3,8	239973	19,6	438830	6,7
75 et +	40763	0,8	96684	7,9	137447	2,1
N - D	4969	0,1	7010	0,6	11979	0,2
Féminin	4147810	100,0	2703350	100,0	6851160	100,0
10-14 ans	778983	18,8	34388	1,3	813371	11,9
15-59 ans	3313455	79,9	2050823	75,9	5364278	78,3
60-74 ans	45766	1,1	464128	17,2	509894	7,4
75 et +	7753	0,2	146561	5,4	154314	2,3
N - D	1853	0,0	7450	0,3	9303	0,1

01S bis: Population de 10 ans et plus selon le grand groupe d'âge, le sexe
et l'aptitude à lire et à écrire

Maroc Rural

grands groupes d'âge et sexe	l i t e t é c r i t				Total	
	O u i		N o n			
	effectif	%	effectif	%	effectif	%
Les deux sexes	4083956	100,0	6254497	100,0	10338453	100,0
10-14 ans	1260192	30,9	378673	6,1	1638865	15,9
15-59 ans	2733000	66,9	4819297	77,1	7552297	73,1
60-74 ans	67405	1,7	763193	12,2	830598	8,0
75 et +	21308	0,5	283232	4,5	304540	2,9
N - D	2051	0,1	10102	0,2	12153	0,1
Masculin	2745639	100,0	2343118	100,0	5088757	100,0
10-14 ans	704237	25,6	133631	5,7	837868	16,5
15-59 ans	1955855	71,2	1731926	73,9	3687781	72,5
60-74 ans	64495	2,3	334550	14,3	399045	7,8
75 et +	19365	0,7	137852	5,9	157217	3,1
N - D	1687	0,1	5159	0,2	6846	0,1
Féminin	1338317	100,0	3911379	100,0	5249696	100,0
10-14 ans	555955	41,5	245042	6,3	800997	15,3
15-59 ans	777145	58,1	3087371	78,9	3864516	73,6
60-74 ans	2910	0,2	428643	11,0	431553	8,2
75 et +	1943	0,1	145380	3,7	147323	2,8
N - D	364	0,0	4943	0,1	5307	0,1

02S: Population de 10 ans et plus alphabétisée selon le grand
groupe d'âge, le sexe et les langues lues et écrites
Maroc

grands groupes d'âge et sexe	Langues lues et écrites			Total
	Arabe	Arabe+Français	Autres	
Les deux sexes	4106328	7174525	2236139	13516992
10-14 ans	994706	1802129	48005	2844840
15-59 ans	2891124	5241908	2148395	10281427
60-74 ans	170462	109864	31702	312028
75 et plus	46506	16831	6487	69824
N - D	3530	3793	1550	8873
Masculin	2578256	4167179	1285430	8030865
10-14 ans	547779	938163	23960	1509902
15-59 ans	1837958	3122368	1230501	6190827
60-74 ans	147200	90812	25340	263352
75 et plus	42650	13020	4458	60128
N - D	2669	2816	1171	6656
Féminin	1528072	3007346	950709	5486127
10-14 ans	446927	863966	24045	1334938
15-59 ans	1053166	2119540	917894	4090600
60-74 ans	23262	19052	6362	48676
75 et plus	3856	3811	2029	9696
N - D	861	977	379	2217

N.B: Autres : $\left\{ \begin{array}{l} \text{Arabe + français + autres langues} \\ \text{Arabe + autres langues sans le français} \\ \text{Autres langues} \end{array} \right.$

02S: Population de 10 ans et plus alphabétisée selon le grand
groupe d'âge, le sexe et les langues lues et écrites
Maroc Urbain

grands groupes d'âge et sexe	Langues lues et écrites			Total
	Arabe	Arabe+Français	Autres	
Les deux sexes	2260104	5198452	1974480	9433036
10-14 ans	396628	1146805	41215	1584648
15-59 ans	1716785	3935572	1896070	7548427
60-74 ans	115185	99481	29957	244623
75 et plus	29113	13554	5849	48516
N - D	2393	3040	1389	6822
Masculin	1323134	2870462	1091630	5285226
10-14 ans	213632	571933	20100	805665
15-59 ans	987849	2204369	1042754	4234972
60-74 ans	93702	81364	23791	198857
75 et plus	26236	10582	3945	40763
N - D	1715	2214	1040	4969
Féminin	936970	2327990	882850	4147810
10-14 ans	182996	574872	21115	778983
15-59 ans	728936	1731203	853316	3313455
60-74 ans	21483	18117	6166	45766
75 et plus	2877	2972	1904	7753
N - D	678	826	349	1853

02S: Population de 10 ans et plus alphabétisée selon le grand
groupe d'âge, le sexe et les langues lues et écrites
Maroc Rural

grands groupes d'âge et sexe	Langues lues et écrites			Total
	Arabe	Arabe+Français	Autres	
Les deux sexes	1846224	1976073	261659	4083956
10-14 ans	598078	655324	6790	1260192
15-59 ans	1174339	1306336	252325	2733000
60-74 ans	55277	10383	1745	67405
75 et plus	17393	3277	638	21308
N - D	1137	753	161	2051
Masculin	1255122	1296717	193800	2745639
10-14 ans	334147	366230	3860	704237
15-59 ans	850109	917999	187747	1955855
60-74 ans	53498	9448	1549	64495
75 et plus	16414	2438	513	19365
N - D	954	602	131	1687
Féminin	591102	679356	67859	1338317
10-14 ans	263931	289094	2930	555955
15-59 ans	324230	388337	64578	777145
60-74 ans	1779	935	196	2910
75 et plus	979	839	125	1943
N - D	183	151	30	364

03S: Population ne fréquentant pas un établissement d'enseignement ou de formation
professionnelle selon le groupe quinquennal d'âge, le sexe et le niveau d'étude

Maroc

Age quinquennal et sexe	Niveau d'étude												T O T A L	
	Néant		Coran.Prescol.		Primaire		Collégial		Secondaire		Supérieur			
	effect.	%	effect.	%	effect.	%	effect.	%	effect.	%	effect.	%	effect.	%
Les 2 sexes	13918283	100,0	932333	100,0	4202713	100,0	2081049	100,0	1391479	100,0	893153	100,0	23419010	100,0
00-04	2691246	19,3	122897	13,2	0	0,0	0	0,0	0	0,0	0	0,0	2814143	12,0
05-09	1096901	7,9	161989	17,4	96622	2,3	86	0,0	0	0,0	0	0,0	1355598	5,8
10-14	410989	3,0	12583	1,3	282317	6,7	15824	0,8	166	0,0	0	0,0	721879	3,1
15-19	734385	5,3	32635	3,5	677749	16,1	315885	15,2	30282	2,2	1073	0,1	1792009	7,7
20-24	1020456	7,3	53593	5,7	634266	15,1	511656	24,6	206564	14,8	67568	7,6	2494103	10,6
25-29	952406	6,8	54711	5,9	572293	13,6	395919	19,0	264895	19,0	176039	19,7	2416263	10,3
30-34	905992	6,5	49501	5,3	539494	12,8	286682	13,8	222764	16,0	185256	20,7	2189689	9,4
35-39	921943	6,6	54057	5,8	363609	8,7	174977	8,4	210874	15,2	164158	18,4	1889618	8,1
40-44	1051533	7,6	67352	7,2	317576	7,6	107310	5,2	180574	13,0	135910	15,2	1860255	7,9
45-49	843824	6,1	61788	6,6	296973	7,1	89292	4,3	118476	8,5	79297	8,9	1489650	6,4
50-54	739626	5,3	61554	6,6	211423	5,0	88864	4,3	81358	5,8	44358	5,0	1227183	5,2
55-59	516819	3,7	43711	4,7	93067	2,2	45873	2,2	39737	2,9	20355	2,3	759562	3,2
60-64	589180	4,2	44155	4,7	52682	1,3	25095	1,2	19770	1,4	10009	1,1	740891	3,2
65-69	444826	3,2	38123	4,1	29321	0,7	10965	0,5	7685	0,6	4144	0,5	535064	2,3
70-74	444411	3,2	33973	3,6	15643	0,4	4497	0,2	2996	0,2	1847	0,2	503367	2,1
75 et +	529341	3,8	38121	4,1	15909	0,4	6545	0,3	4108	0,3	2277	0,3	596301	2,5
N - D	24405	0,2	1590	0,2	3769	0,1	1579	0,1	1230	0,1	862	0,1	33435	0,1

03S: Population ne fréquentant pas un établissement d'enseignement ou de formation
professionnelle selon le groupe quinquennal d'âge, le sexe et le niveau d'étude
Maroc

Age quinquennal et sexe	Niveau d'étude												T O T A L	
	Coran.Prescol.		Primaire		Collégial		Secondaire		Supérieur		Néant et N-D			
	effect.	%	effect.	%	effect.	%	effect.	%	effect.	%	effect.	%	effect.	%
Masculin	5419449	100,0	738427	100,0	2482332	100,0	1240697	100,0	832003	100,0	541385	100,0	11254293	100,0
00-04	1369537	25,3	62630	8,5	0	0,0	0	0,0	0	0,0	0	0,0	1432167	12,7
05-09	533732	9,8	85787	11,6	49468	2,0	51	0,0	0	0,0	0	0,0	669038	5,9
10-14	144265	2,7	10459	1,4	126903	5,1	8030	0,6	75	0,0	0	0,0	289732	2,6
15-19	226679	4,2	28001	3,8	349014	14,1	183626	14,8	13957	1,7	443	0,1	801720	7,1
20-24	313378	5,8	46809	6,3	365018	14,7	304400	24,5	108733	13,1	30068	5,6	1168406	10,4
25-29	293969	5,4	48353	6,5	338927	13,7	230529	18,6	148701	17,9	89953	16,6	1150432	10,2
30-34	276194	5,1	43981	6,0	330388	13,3	160430	12,9	131487	15,8	103873	19,2	1046353	9,3
35-39	301068	5,6	48388	6,6	226771	9,1	97556	7,9	123259	14,8	99665	18,4	896707	8,0
40-44	365182	6,7	61300	8,3	202353	8,2	63766	5,1	109558	13,2	89793	16,6	891952	7,9
45-49	310513	5,7	56998	7,7	197054	7,9	57691	4,6	77713	9,3	58055	10,7	758024	6,7
50-54	266550	4,9	56861	7,7	146347	5,9	62571	5,0	59046	7,1	36054	6,7	627429	5,6
55-59	187896	3,5	40251	5,5	62438	2,5	33094	2,7	30247	3,6	17043	3,1	370969	3,3
60-64	217111	4,0	41352	5,6	37442	1,5	19859	1,6	16250	2,0	8708	1,6	340722	3,0
65-69	182179	3,4	36159	4,9	22956	0,9	9462	0,8	6589	0,8	3701	0,7	261046	2,3
70-74	182625	3,4	32715	4,4	12712	0,5	3854	0,3	2569	0,3	1632	0,3	236107	2,1
75 et +	236479	4,4	37077	5,0	11873	0,5	4614	0,4	2896	0,3	1725	0,3	294664	2,6
N - D	12092	0,2	1306	0,2	2668	0,1	1164	0,1	923	0,1	672	0,1	18825	0,2

03S: Population ne fréquentant pas un établissement d'enseignement ou de formation
professionnelle selon le groupe quinquennal d'âge, le sexe et le niveau d'étude
Maroc

Age quinquennal et sexe	Niveau d'étude												T O T A L	
	Coran.Prescol.		Primaire		Collégial		Secondaire		Supérieur		Néant et N-D			
	effect.	%	effect.	%	effect.	%	effect.	%	effect.	%	effect.	%	effect.	%
Féminin	8498834	100,0	193906	100,0	1720381	100,0	840352	100,0	559476	100,0	351768	100,0	12164717	100,0
00-04	1321709	15,6	60267	31,1	0	0,0	0	0,0	0	0,0	0	0,0	1381976	11,4
05-09	563169	6,6	76202	39,3	47154	2,7	35	0,0	0	0,0	0	0,0	686560	5,6
10-14	266724	3,1	2124	1,1	155414	9,0	7794	0,9	91	0,0	0	0,0	432147	3,6
15-19	507706	6,0	4634	2,4	328735	19,1	132259	15,7	16325	2,9	630	0,2	990289	8,1
20-24	707078	8,3	6784	3,5	269248	15,7	207256	24,7	97831	17,5	37500	10,7	1325697	10,9
25-29	658437	7,7	6358	3,3	233366	13,6	165390	19,7	116194	20,8	86086	24,5	1265831	10,4
30-34	629798	7,4	5520	2,8	209106	12,2	126252	15,0	91277	16,3	81383	23,1	1143336	9,4
35-39	620875	7,3	5669	2,9	136838	8,0	77421	9,2	87615	15,7	64493	18,3	992911	8,2
40-44	686351	8,1	6052	3,1	115223	6,7	43544	5,2	71016	12,7	46117	13,1	968303	8,0
45-49	533311	6,3	4790	2,5	99919	5,8	31601	3,8	40763	7,3	21242	6,0	731626	6,0
50-54	473076	5,6	4693	2,4	65076	3,8	26293	3,1	22312	4,0	8304	2,4	599754	4,9
55-59	328923	3,9	3460	1,8	30629	1,8	12779	1,5	9490	1,7	3312	0,9	388593	3,2
60-64	372069	4,4	2803	1,4	15240	0,9	5236	0,6	3520	0,6	1301	0,4	400169	3,3
65-69	262647	3,1	1964	1,0	6365	0,4	1503	0,2	1096	0,2	443	0,1	274018	2,3
70-74	261786	3,1	1258	0,6	2931	0,2	643	0,1	427	0,1	215	0,1	267260	2,2
75 et +	292862	3,4	1044	0,5	4036	0,2	1931	0,2	1212	0,2	552	0,2	301637	2,5
N - D	12313	0,1	284	0,1	1101	0,1	415	0,0	307	0,1	190	0,1	14610	0,1

03S: Population ne fréquentant pas un établissement d'enseignement ou de formation
professionnelle selon le groupe quinquennal d'âge, le sexe et le niveau d'étude
Maroc Urbain

Age quinquennal et sexe	Niveau d'étude												T O T A L	
	Néant		Coran.Prescol.		Primaire		Collégial		Secondaire		Supérieur			
	effect.	%	effect.	%	effect.	%	effect.	%	effect.	%	effect.	%	effect.	%
Les 2 sexes	5481598	100,0	570112	100,0	2561203	100,0	1592484	100,0	1239323	100,0	829791	100,0	12274511	100,0
00-04	1248423	22,8	116457	20,4	0	0,0	0	0,0	0	0,0	0	0,0	1364880	11,1
05-09	285590	5,2	143760	25,2	47121	1,8	53	0,0	0	0,0	0	0,0	476524	3,9
10-14	53516	1,0	2097	0,4	77627	3,0	7788	0,5	58	0,0	0	0,0	141086	1,1
15-19	144668	2,6	6937	1,2	276943	10,8	195079	12,2	23881	1,9	866	0,1	648374	5,3
20-24	283808	5,2	15503	2,7	351987	13,7	366964	23,0	174364	14,1	60800	7,3	1253426	10,2
25-29	314063	5,7	18806	3,3	350896	13,7	300344	18,9	227204	18,3	158896	19,1	1370209	11,2
30-34	335182	6,1	20080	3,5	360894	14,1	227991	14,3	194537	15,7	169016	20,4	1307700	10,7
35-39	389271	7,1	25642	4,5	272431	10,6	148876	9,3	190803	15,4	152173	18,3	1179196	9,6
40-44	477666	8,7	35540	6,2	252977	9,9	96528	6,1	167683	13,5	129035	15,6	1159429	9,4
45-49	395001	7,2	34302	6,0	237049	9,3	81457	5,1	111997	9,0	77005	9,3	936811	7,6
50-54	338960	6,2	34130	6,0	163053	6,4	80484	5,1	77291	6,2	43471	5,2	737389	6,0
55-59	239871	4,4	24187	4,2	73634	2,9	42269	2,7	37774	3,0	19985	2,4	437720	3,6
60-64	279539	5,1	25119	4,4	43155	1,7	23522	1,5	18767	1,5	9786	1,2	399888	3,3
65-69	219417	4,0	22963	4,0	25452	1,0	10372	0,7	7362	0,6	4041	0,5	289607	2,4
70-74	215957	3,9	20838	3,7	13587	0,5	4196	0,3	2851	0,2	1800	0,2	259229	2,1
75 et +	246342	4,5	22647	4,0	11711	0,5	5273	0,3	3671	0,3	2117	0,3	291761	2,4
N - D	14324	0,3	1104	0,2	2686	0,1	1288	0,1	1080	0,1	800	0,1	21282	0,2

03S: Population ne fréquentant pas un établissement d'enseignement ou de formation
professionnelle selon le groupe quinquennal d'âge, le sexe et le niveau d'étude
Maroc Urbain

Age quinquennal et sexe	Niveau d'étude												T O T A L	
	Coran.Prescol.		Primaire		Collégial		Secondaire		Supérieur		Néant et N-D			
	effect.	%	effect.	%	effect.	%	effect.	%	effect.	%	effect.	%	effect.	%
Masculin	1998351	100,0	401484	100,0	1460450	100,0	878117	100,0	714679	100,0	490968	100,0	5944049	100,0
00-04	634705	31,8	59109	14,7	0	0,0	0	0,0	0	0,0	0	0,0	693814	11,7
05-09	142998	7,2	74032	18,4	24046	1,6	33	0,0	0	0,0	0	0,0	241109	4,1
10-14	20494	1,0	1302	0,3	40031	2,7	3651	0,4	23	0,0	0	0,0	65501	1,1
15-19	43651	2,2	5016	1,2	146313	10,0	101550	11,6	10173	1,4	333	0,1	307036	5,2
20-24	78726	3,9	11857	3,0	192378	13,2	196972	22,4	86782	12,1	25534	5,2	592249	10,0
25-29	83172	4,2	14848	3,7	189740	13,0	157560	17,9	120420	16,8	77082	15,7	642822	10,8
30-34	87481	4,4	16210	4,0	200395	13,7	115837	13,2	108891	15,2	90860	18,5	619674	10,4
35-39	104783	5,2	21097	5,3	155138	10,6	76813	8,7	106713	14,9	89450	18,2	553994	9,3
40-44	141068	7,1	30418	7,6	148582	10,2	54824	6,2	98492	13,8	83816	17,1	557200	9,4
45-49	126652	6,3	30209	7,5	144759	9,9	50855	5,8	71969	10,1	56000	11,4	480444	8,1
50-54	107521	5,4	30117	7,5	103482	7,1	54841	6,2	55359	7,7	35244	7,2	386564	6,5
55-59	74045	3,7	21240	5,3	45227	3,1	29713	3,4	28442	4,0	16719	3,4	215386	3,6
60-64	88248	4,4	22599	5,6	29022	2,0	18389	2,1	15323	2,1	8512	1,7	182093	3,1
65-69	77951	3,9	21146	5,3	19452	1,3	8907	1,0	6283	0,9	3613	0,7	137352	2,3
70-74	80980	4,1	19714	4,9	11040	0,8	3609	0,4	2448	0,3	1594	0,3	119385	2,0
75 et +	98920	5,0	21732	5,4	9012	0,6	3632	0,4	2558	0,4	1593	0,3	137447	2,3
N - D	6956	0,3	838	0,2	1833	0,1	931	0,1	803	0,1	618	0,1	11979	0,2

03S: Population ne fréquentant pas un établissement d'enseignement ou de formation
professionnelle selon le groupe quinquennal d'âge, le sexe et le niveau d'étude
Maroc Urbain

Age quinquennal et sexe	Niveau d'étude												T O T A L	
	Coran.Prescol.		Primaire		Collégial		Secondaire		Supérieur		Néant et N-D			
	effect.	%	effect.	%	effect.	%	effect.	%	effect.	%	effect.	%	effect.	%
Féminin	3483247	100,0	168628	100,0	1100753	100,0	714367	100,0	524644	100,0	338823	100,0	6330462	100,0
00-04	613718	17,6	57348	34,0	0	0,0	0	0,0	0	0,0	0	0,0	671066	10,6
05-09	142592	4,1	69728	41,4	23075	2,1	20	0,0	0	0,0	0	0,0	235415	3,7
10-14	33022	0,9	795	0,5	37596	3,4	4137	0,6	35	0,0	0	0,0	75585	1,2
15-19	101017	2,9	1921	1,1	130630	11,9	93529	13,1	13708	2,6	533	0,2	341338	5,4
20-24	205082	5,9	3646	2,2	159609	14,5	169992	23,8	87582	16,7	35266	10,4	661177	10,4
25-29	230891	6,6	3958	2,3	161156	14,6	142784	20,0	106784	20,4	81814	24,1	727387	11,5
30-34	247701	7,1	3870	2,3	160499	14,6	112154	15,7	85646	16,3	78156	23,1	688026	10,9
35-39	284488	8,2	4545	2,7	117293	10,7	72063	10,1	84090	16,0	62723	18,5	625202	9,9
40-44	336598	9,7	5122	3,0	104395	9,5	41704	5,8	69191	13,2	45219	13,3	602229	9,5
45-49	268349	7,7	4093	2,4	92290	8,4	30602	4,3	40028	7,6	21005	6,2	456367	7,2
50-54	231439	6,6	4013	2,4	59571	5,4	25643	3,6	21932	4,2	8227	2,4	350825	5,5
55-59	165826	4,8	2947	1,7	28407	2,6	12556	1,8	9332	1,8	3266	1,0	222334	3,5
60-64	191291	5,5	2520	1,5	14133	1,3	5133	0,7	3444	0,7	1274	0,4	217795	3,4
65-69	141466	4,1	1817	1,1	6000	0,5	1465	0,2	1079	0,2	428	0,1	152255	2,4
70-74	134977	3,9	1124	0,7	2547	0,2	587	0,1	403	0,1	206	0,1	139844	2,2
75 et +	147422	4,2	915	0,5	2699	0,2	1641	0,2	1113	0,2	524	0,2	154314	2,4
N - D	7368	0,2	266	0,2	853	0,1	357	0,0	277	0,1	182	0,1	9303	0,1

03S: Population ne fréquentant pas un établissement d'enseignement ou de formation
professionnelle selon le groupe quinquennal d'âge, le sexe et le niveau d'étude
Maroc Rural

Age quinquennal et sexe	Niveau d'étude												T O T A L	
	Néant		Coran.Prescol.		Primaire		Collégial		Secondaire		Supérieur			
	effect.	%	effect.	%	effect.	%	effect.	%	effect.	%	effect.	%	effect.	%
Les 2 sexes	8436685	100,0	362221	100,0	1641510	100,0	488565	100,0	152156	100,0	63362	100,0	11144499	100,0
00-04	1442823	17,1	6440	1,8	0	0,0	0	0,0	0	0,0	0	0,0	1449263	13,0
05-09	811311	9,6	18229	5,0	49501	3,0	33	0,0	0	0,0	0	0,0	879074	7,9
10-14	357473	4,2	10486	2,9	204690	12,5	8036	1,6	108	0,1	0	0,0	580793	5,2
15-19	589717	7,0	25698	7,1	400806	24,4	120806	24,7	6401	4,2	207	0,3	1143635	10,3
20-24	736648	8,7	38090	10,5	282279	17,2	144692	29,6	32200	21,2	6768	10,7	1240677	11,1
25-29	638343	7,6	35905	9,9	221397	13,5	95575	19,6	37691	24,8	17143	27,1	1046054	9,4
30-34	570810	6,8	29421	8,1	178600	10,9	58691	12,0	28227	18,6	16240	25,6	881989	7,9
35-39	532672	6,3	28415	7,8	91178	5,6	26101	5,3	20071	13,2	11985	18,9	710422	6,4
40-44	573867	6,8	31812	8,8	64599	3,9	10782	2,2	12891	8,5	6875	10,9	700826	6,3
45-49	448823	5,3	27486	7,6	59924	3,7	7835	1,6	6479	4,3	2292	3,6	552839	5,0
50-54	400666	4,7	27424	7,6	48370	2,9	8380	1,7	4067	2,7	887	1,4	489794	4,4
55-59	276948	3,3	19524	5,4	19433	1,2	3604	0,7	1963	1,3	370	0,6	321842	2,9
60-64	309641	3,7	19036	5,3	9527	0,6	1573	0,3	1003	0,7	223	0,4	341003	3,1
65-69	225409	2,7	15160	4,2	3869	0,2	593	0,1	323	0,2	103	0,2	245457	2,2
70-74	228454	2,7	13135	3,6	2056	0,1	301	0,1	145	0,1	47	0,1	244138	2,2
75 et +	282999	3,4	15474	4,3	4198	0,3	1272	0,3	437	0,3	160	0,3	304540	2,7
N - D	10081	0,1	486	0,1	1083	0,1	291	0,1	150	0,1	62	0,1	12153	0,1

03S: Population ne fréquentant pas un établissement d'enseignement ou de formation
professionnelle selon le groupe quinquennal d'âge, le sexe et le niveau d'étude
Maroc Rural

Age quinquennal et sexe	Niveau d'étude												T O T A L	
	Coran.Prescol.		Primaire		Collégial		Secondaire		Supérieur		Néant et N-D			
	effect.	%	effect.	%	effect.	%	effect.	%	effect.	%	effect.	%	effect.	%
Masculin	3421098	100,0	336943	100,0	1021882	100,0	362580	100,0	117324	100,0	50417	100,0	5310244	100,0
00-04	734832	21,5	3521	1,0	0	0,0	0	0,0	0	0,0	0	0,0	738353	13,9
05-09	390734	11,4	11755	3,5	25422	2,5	18	0,0	0	0,0	0	0,0	427929	8,1
10-14	123771	3,6	9157	2,7	86872	8,5	4379	1,2	52	0,0	0	0,0	224231	4,2
15-19	183028	5,3	22985	6,8	202701	19,8	82076	22,6	3784	3,2	110	0,2	494684	9,3
20-24	234652	6,9	34952	10,4	172640	16,9	107428	29,6	21951	18,7	4534	9,0	576157	10,8
25-29	210797	6,2	33505	9,9	149187	14,6	72969	20,1	28281	24,1	12871	25,5	507610	9,6
30-34	188713	5,5	27771	8,2	129993	12,7	44593	12,3	22596	19,3	13013	25,8	426679	8,0
35-39	196285	5,7	27291	8,1	71633	7,0	20743	5,7	16546	14,1	10215	20,3	342713	6,5
40-44	224114	6,6	30882	9,2	53771	5,3	8942	2,5	11066	9,4	5977	11,9	334752	6,3
45-49	183861	5,4	26789	8,0	52295	5,1	6836	1,9	5744	4,9	2055	4,1	277580	5,2
50-54	159029	4,6	26744	7,9	42865	4,2	7730	2,1	3687	3,1	810	1,6	240865	4,5
55-59	113851	3,3	19011	5,6	17211	1,7	3381	0,9	1805	1,5	324	0,6	155583	2,9
60-64	128863	3,8	18753	5,6	8420	0,8	1470	0,4	927	0,8	196	0,4	158629	3,0
65-69	104228	3,0	15013	4,5	3504	0,3	555	0,2	306	0,3	88	0,2	123694	2,3
70-74	101645	3,0	13001	3,9	1672	0,2	245	0,1	121	0,1	38	0,1	116722	2,2
75 et +	137559	4,0	15345	4,6	2861	0,3	982	0,3	338	0,3	132	0,3	157217	3,0
N - D	5136	0,2	468	0,1	835	0,1	233	0,1	120	0,1	54	0,1	6846	0,1

03S: Population ne fréquentant pas un établissement d'enseignement ou de formation
professionnelle selon le groupe quinquennal d'âge, le sexe et le niveau d'étude
Maroc Rural

Age quinquennal et sexe	Niveau d'étude												T O T A L	
	Coran.Prescol.		Primaire		Collégial		Secondaire		Supérieur		Néant et N-D			
	effect.	%	effect.	%	effect.	%	effect.	%	effect.	%	effect.	%	effect.	%
Féminin	5015587	100,0	25278	100,0	619628	100,0	125985	100,0	34832	100,0	12945	100,0	5834255	100,0
00-04	707991	14,1	2919	11,5	0	0,0	0	0,0	0	0,0	0	0,0	710910	12,2
05-09	420577	8,4	6474	25,6	24079	3,9	15	0,0	0	0,0	0	0,0	451145	7,7
10-14	233702	4,7	1329	5,3	117818	19,0	3657	2,9	56	0,2	0	0,0	356562	6,1
15-19	406689	8,1	2713	10,7	198105	32,0	38730	30,7	2617	7,5	97	0,7	648951	11,1
20-24	501996	10,0	3138	12,4	109639	17,7	37264	29,6	10249	29,4	2234	17,3	664520	11,4
25-29	427546	8,5	2400	9,5	72210	11,7	22606	17,9	9410	27,0	4272	33,0	538444	9,2
30-34	382097	7,6	1650	6,5	48607	7,8	14098	11,2	5631	16,2	3227	24,9	455310	7,8
35-39	336387	6,7	1124	4,4	19545	3,2	5358	4,3	3525	10,1	1770	13,7	367709	6,3
40-44	349753	7,0	930	3,7	10828	1,7	1840	1,5	1825	5,2	898	6,9	366074	6,3
45-49	264962	5,3	697	2,8	7629	1,2	999	0,8	735	2,1	237	1,8	275259	4,7
50-54	241637	4,8	680	2,7	5505	0,9	650	0,5	380	1,1	77	0,6	248929	4,3
55-59	163097	3,3	513	2,0	2222	0,4	223	0,2	158	0,5	46	0,4	166259	2,8
60-64	180778	3,6	283	1,1	1107	0,2	103	0,1	76	0,2	27	0,2	182374	3,1
65-69	121181	2,4	147	0,6	365	0,1	38	0,0	17	0,0	15	0,1	121763	2,1
70-74	126809	2,5	134	0,5	384	0,1	56	0,0	24	0,1	9	0,1	127416	2,2
75 et +	145440	2,9	129	0,5	1337	0,2	290	0,2	99	0,3	28	0,2	147323	2,5
N - D	4945	0,1	18	0,1	248	0,0	58	0,0	30	0,1	8	0,1	5307	0,1

04S: Population de 10 ans et plus selon le plus haut diplôme et le sexe
Maroc

Groupe de diplômes	Masculin	Féminin	Ensemble
Enseignement fondamental	3706687	2682471	6389158
Enseignement Secondaire	487178	359737	846915
Universitaire	339467	232810	572277
Ecoles, Instituts supérieurs	68536	30407	98943
Technicien, Cadre moyen	71899	48322	120221
Technicien spécialisé	6453	2987	9440
Qualification professionnelle	72870	59264	132134
Spécialisation professionnelle	6082	1005	7087
Initiation professionnelle	884	1160	2044
Sans diplôme	6839535	8682693	15522228
Ensemble	11599591	12100856	23700447

04S: Population de 10 ans et plus selon le plus haut diplôme et le sexe
Maroc Urbain

Groupe de diplômes	Masculin	Féminin	Ensemble
Enseignement fondamental	2592272	2168203	4760475
Enseignement Secondaire	418977	340336	759313
Universitaire	295251	222331	517582
Ecoles, Instituts supérieurs	66607	29933	96540
Technicien, Cadre moyen	64038	46119	110157
Technicien spécialisé	5890	2924	8814
Qualification professionnelle	64382	56976	121358
Spécialisation professionnelle	5220	965	6185
Initiation professionnelle	723	1074	1797
Sans diplôme	2997474	3982299	6979773
Ensemble	6510834	6851160	13361994

04S: Population de 10 ans et plus selon le plus haut diplôme et le sexe
Maroc Rural

Groupe de diplômes	Masculin	Féminin	Ensemble
Enseignement fondamental	1114415	514268	1628683
Enseignement Secondaire	68201	19401	87602
Universitaire	44216	10479	54695
Ecoles, Instituts supérieurs	1929	474	2403
Technicien, Cadre moyen	7861	2203	10064
Technicien spécialisé	563	63	626
Qualification professionnelle	8488	2288	10776
Spécialisation professionnelle	862	40	902
Initiation professionnelle	161	86	247
Sans diplôme	3842061	4700394	8542455
Ensemble	5088757	5249696	10338453

01ML: Chefs de ménage selon le groupe d'âge quinquennal et le sexe.
Maroc

Age quinquennal du chef de ménage	Masculin		Féminin		Total	
	effectif	%	effectif	%	effectif	%
00-14	249	0,0	63	0,0	312	0,0
15-19	14509	0,3	2974	0,3	17483	0,3
20-24	83149	1,8	16879	1,8	100028	1,8
25-29	254450	5,4	36174	3,9	290624	5,1
30-34	460515	9,7	55364	6,0	515879	9,1
35-39	576689	12,2	72010	7,8	648699	11,5
40-44	704443	14,9	101061	10,9	805504	14,2
45-49	670491	14,1	105068	11,4	775559	13,7
50-54	585732	12,4	112774	12,2	698506	12,3
55-59	354865	7,5	86745	9,4	441610	7,8
60-64	325276	6,9	103209	11,2	428485	7,6
65-69	248403	5,2	76850	8,3	325253	5,7
70-74	216320	4,6	78193	8,4	294513	5,2
75 et +	233915	4,9	74890	8,1	308805	5,5
N - D	10875	0,2	3129	0,3	14004	0,2
Total	4739881	100,0	925383	100,0	5665264	100,0

01ML: Chefs de ménage selon le groupe d'âge quinquennal et le sexe.
Maroc Urbain

Age quinquennal du chef de ménage	Masculin		Féminin		Total	
	effectif	%	effectif	%	effectif	%
00-14	139	0,0	47	0,0	186	0,0
15-19	8409	0,3	2189	0,3	10598	0,3
20-24	48250	1,7	12841	2,0	61091	1,8
25-29	146973	5,3	27948	4,3	174921	5,1
30-34	275568	9,9	40708	6,3	316276	9,2
35-39	355203	12,7	51969	8,1	407172	11,8
40-44	438325	15,7	71563	11,1	509888	14,8
45-49	424278	15,2	74938	11,6	499216	14,5
50-54	360446	12,9	78513	12,2	438959	12,8
55-59	205775	7,4	61000	9,5	266775	7,8
60-64	173485	6,2	71228	11,0	244713	7,1
65-69	130654	4,7	53633	8,3	184287	5,4
70-74	109469	3,9	50968	7,9	160437	4,7
75 et +	110966	4,0	45585	7,1	156551	4,6
N - D	6721	0,2	2018	0,3	8739	0,3
Total	2794661	100,0	645148	100,0	3439809	100,0

01ML: Chefs de ménage selon le groupe d'âge quinquennal et le sexe.
Maroc Rural

Age quinquennal du chef de ménage	Masculin		Féminin		Total	
	effectif	%	effectif	%	effectif	%
00-14	110	0,0	16	0,0	126	0,0
15-19	6100	0,3	785	0,3	6885	0,3
20-24	34899	1,8	4038	1,4	38937	1,7
25-29	107477	5,5	8226	2,9	115703	5,2
30-34	184947	9,5	14656	5,2	199603	9,0
35-39	221486	11,4	20041	7,2	241527	10,9
40-44	266118	13,7	29498	10,5	295616	13,3
45-49	246213	12,7	30130	10,8	276343	12,4
50-54	225286	11,6	34261	12,2	259547	11,7
55-59	149090	7,7	25745	9,2	174835	7,9
60-64	151791	7,8	31981	11,4	183772	8,3
65-69	117749	6,1	23217	8,3	140966	6,3
70-74	106851	5,5	27225	9,7	134076	6,0
75 et +	122949	6,3	29305	10,5	152254	6,8
N - D	4154	0,2	1111	0,4	5265	0,2
Total	1945220	100,0	280235	100,0	2225455	100,0

02ML: Chefs de ménage selon le sexe et la disposition ou non d'éléments d'équipement du logement.

Maroc

Equipement du Logement	Privé	Commun	Non	Total
D e u x s e x e s				
Cuisine	4708353	77209	879702	5665264
W.C	4310454	314467	1040343	5665264
Bain moderne ou douche	1486773	36248	4142243	5665264
Bain Local	762514	36011	4866739	5665264
Eau courante	2769937	499757	2395570	5665264
Electricité	3514196	550099	1600969	5665264
M a s c u l i n				
Cuisine	3968758	62223	708900	4739881
W.C	3612433	239389	888059	4739881
Bain moderne ou douche	1255586	29760	3454535	4739881
Bain Local	676579	30698	4032604	4739881
Eau courante	2276569	399536	2063776	4739881
Electricité	2919014	440495	1380372	4739881
F é m i n i n				
Cuisine	739595	14986	170802	925383
W.C	698021	75078	152284	925383
Bain moderne ou douche	231187	6488	687708	925383
Bain Local	85935	5313	834135	925383
Eau courante	493368	100221	331794	925383
Electricité	595182	109604	220597	925383

02ML: Chefs de ménage selon le sexe et la disposition ou non d'éléments d'équipement du logement.

Maroc Urbain

Equipement du Logement	Privé	Commun	Non	Total
D e u x s e x e s				
Cuisine	2942682	55984	441143	3439809
W.C	3025140	277898	136771	3439809
Bain moderne ou douche	1379579	27067	2033163	3439809
Bain Local	144038	17782	3277989	3439809
Eau courante	2391590	464859	583360	3439809
Electricité	2615261	476864	347684	3439809
M a s c u l i n				
Cuisine	2414593	43731	336337	2794661
W.C	2477701	207812	109148	2794661
Bain moderne ou douche	1160643	21772	1612246	2794661
Bain Local	120567	14517	2659577	2794661
Eau courante	1951859	369502	473300	2794661
Electricité	2136230	377228	281203	2794661
F é m i n i n				
Cuisine	528089	12253	104806	645148
W.C	547439	70086	27623	645148
Bain moderne ou douche	218936	5295	420917	645148
Bain Local	23471	3265	618412	645148
Eau courante	439731	95357	110060	645148
Electricité	479031	99636	66481	645148

02ML: Chefs de ménage selon le sexe et la disposition ou non d'éléments d'équipement du logement.

Maroc Rural

Equipement du Logement	Privé	Commun	Non	Total
D e u x s e x e s				
Cuisine	1765671	21225	438559	2225455
W.C	1285314	36569	903572	2225455
Bain moderne ou douche	107194	9181	2109080	2225455
Bain Local	618476	18229	1588750	2225455
Eau courante	378347	34898	1812210	2225455
Electricité	898935	73235	1253285	2225455
M a s c u l i n				
Cuisine	1554165	18492	372563	1945220
W.C	1134732	31577	778911	1945220
Bain moderne ou douche	94943	7988	1842289	1945220
Bain Local	556012	16181	1373027	1945220
Eau courante	324710	30034	1590476	1945220
Electricité	782784	63267	1099169	1945220
F é m i n i n				
Cuisine	211506	2733	65996	280235
W.C	150582	4992	124661	280235
Bain moderne ou douche	12251	1193	266791	280235
Bain Local	62464	2048	215723	280235
Eau courante	53637	4864	221734	280235
Electricité	116151	9968	154116	280235

03ML: Ménages selon le nombre de pièces d'habitation et le statut d'occupation.

Maroc

Statut d'occupation du logement	Nombre de pièces d'habitation									Total
	01	02	03	04	05	06	07	8 et +	N - D	
Propr.Copropr.	283453	858098	1062421	692050	314597	229460	86638	135289	24867	3686873
Acced.Propriété	6531	26107	89848	33081	9363	5407	1942	2218	1430	175927
Locataire	268874	373326	284136	75591	14399	5604	2080	3485	11263	1038758
Log.Fonction	12913	26800	34672	17862	4556	1461	580	713	1162	100719
Log. Gratuit	118521	149215	117537	51478	18499	13354	4515	7809	5442	486370
Autres cas	15132	26479	18458	6531	2139	1142	449	682	4835	75847
N - D	9488	12544	12852	7011	2924	1994	741	1138	52078	100770
Total	714912	1472569	1619924	883604	366477	258422	96945	151334	101077	5665264

03ML: Ménages selon le nombre de pièces d'habitation et le statut d'occupation.

Maroc Urbain

Statut d'occupation du logement	Nombre de pièces d'habitation									Total
	01	02	03	04	05	06	07	8 et +	N - D	
Propr.Copropr.	117535	406369	547738	311001	140658	127566	49132	74794	16433	1791226
Acced.Propriété	4609	21999	86032	30672	8319	4903	1732	1989	1378	161633
Locataire	258315	359201	275945	73556	13993	5444	2015	3375	10901	1002745
Log.Fonction	8397	17419	26725	15482	4071	1299	510	600	974	75477
Log. Gratuit	67822	88641	78861	30393	10492	9072	3124	5578	4146	298129
Autres cas	11546	21655	14318	4054	1142	654	268	417	3483	57537
N - D	5871	6725	7012	3017	1145	908	341	522	27521	53062
Total	474095	922009	1036631	468175	179820	149846	57122	87275	64836	3439809

03ML: Ménages selon le nombre de pièces d'habitation et le statut d'occupation.

Maroc Rural

Statut d'occupation du logement	Nombre de pièces d'habitation									Total
	01	02	03	04	05	06	07	8 et +	N - D	
Propr.Copropr.	165918	451729	514683	381049	173939	101894	37506	60495	8434	1895647
Acced.Propriété	1922	4108	3816	2409	1044	504	210	229	52	14294
Locataire	10559	14125	8191	2035	406	160	65	110	362	36013
Log.Fonction	4516	9381	7947	2380	485	162	70	113	188	25242
Log. Gratuit	50699	60574	38676	21085	8007	4282	1391	2231	1296	188241
Autres cas	3586	4824	4140	2477	997	488	181	265	1352	18310
N - D	3617	5819	5840	3994	1779	1086	400	616	24557	47708
Total	240817	550560	583293	415429	186657	108576	39823	64059	36241	2225455

04ML: Ménages selon le nombre de pièces d'habitation et le nombre de personnes dans le ménage.

Maroc

Nombre de personnes dans le ménage	Total des ménages	Nombre de pièces d'habitation									Nombre total des pièces
		01	02	03	04	05	06	07	8 & +	N-D	
1 personne	334471	127140	90223	63908	23593	7567	5346	1794	3117	11783	707834
2 personnes	512819	120825	158003	128455	52847	17918	12487	4284	6710	11290	1293165
3 personnes	698382	136379	218259	192266	78155	26590	18027	6462	9608	12636	1842117
4 personnes	900478	131317	274292	268932	119926	40749	26795	9997	14100	14370	2534728
5 personnes	904834	91974	257731	285574	138787	52123	34247	13022	18058	13318	2747367
6 personnes	764343	54196	200373	244374	133218	52501	36265	13453	19033	10930	2473721
7 personnes	558933	28195	129862	177130	108875	46208	31815	11659	17236	7953	1919643
8 personnes	376842	13754	74203	115267	81486	36885	26087	9290	14420	5450	1374531
9 personnes	255962	6762	40244	72583	60798	29708	21195	7983	12391	4298	995665
10 et plus	358200	4370	29379	71435	85919	56228	46158	19001	36661	9049	1662592
Total	5665264	714912	1472569	1619924	883604	366477	258422	96945	151334	101077	17551363

04ML: Ménages selon le nombre de pièces d'habitation et le nombre de personnes dans le ménage.
Maroc Urbain

Nombre de personnes dans le ménage	Total des ménages	Nombre de pièces d'habitation									Nombre total des pièces
		01	02	03	04	05	06	07	8 & +	N-D	
1 personne	234822	88358	61411	47591	16003	4976	3891	1308	2297	8987	498465
2 personnes	358223	88328	107434	92942	34059	11031	8644	2976	4482	8327	889357
3 personnes	490147	96291	151044	141400	51425	16802	12666	4626	6701	9192	1285818
4 personnes	622923	87396	184206	197096	80553	26480	19243	7471	10141	10337	1765088
5 personnes	590047	56958	162898	195649	86971	32249	23990	9530	12805	8997	1809914
6 personnes	451507	30630	117019	150340	72821	28549	23602	9134	12834	6578	1474736
7 personnes	292926	14835	69415	96758	49935	21173	18703	7071	10671	4365	1010224
8 personnes	174188	6634	36821	55564	31841	14386	13398	4943	8004	2597	635497
9 personnes	105895	3032	18781	31691	20803	10047	9707	3734	6157	1943	410595
10 et plus	119131	1633	12980	27600	23764	14127	16002	6329	13183	3513	540590
Total	3439809	474095	922009	1036631	468175	179820	149846	57122	87275	64836	10320284

04ML: Ménages selon le nombre de pièces d'habitation et le nombre de personnes dans le ménage.
Maroc Rural

Nombre de personnes dans le ménage	Total des ménages	Nombre de pièces d'habitation									Nombre total des pièces
		01	02	03	04	05	06	07	8 & +	N-D	
1 personne	99649	38782	28812	16317	7590	2591	1455	486	820	2796	209369
2 personnes	154596	32497	50569	35513	18788	6887	3843	1308	2228	2963	403808
3 personnes	208235	40088	67215	50866	26730	9788	5361	1836	2907	3444	556299
4 personnes	277555	43921	90086	71836	39373	14269	7552	2526	3959	4033	769640
5 personnes	314787	35016	94833	89925	51816	19874	10257	3492	5253	4321	937453
6 personnes	312836	23566	83354	94034	60397	23952	12663	4319	6199	4352	998985
7 personnes	266007	13360	60447	80372	58940	25035	13112	4588	6565	3588	909419
8 personnes	202654	7120	37382	59703	49645	22499	12689	4347	6416	2853	739034
9 personnes	150067	3730	21463	40892	39995	19661	11488	4249	6234	2355	585070
10 et plus	239069	2737	16399	43835	62155	42101	30156	12672	23478	5536	1122002
Total	2225455	240817	550560	583293	415429	186657	108576	39823	64059	36241	7231079

05ML: Chefs de ménages selon le sexe et la dernière classe fréquentée.
Maroc

Dernière classe fréquentée par le C.M	Masculin		Féminin		T o t a l	
	effectif	%	effectif	%	effectif	%
Néant	2220776	46,9	739224	79,9	2960000	52,2
Coran.Prescol.	419699	8,9	7158	0,8	426857	7,5
Fondamental	1347099	28,4	121656	13,1	1468755	25,9
Secondaire	423164	8,9	34190	3,7	457354	8,1
Supérieur	313360	6,6	22124	2,4	335484	5,9
N - D	15783	0,3	1031	0,1	16814	0,3
T o t a l	4739881	100,0	925383	100,0	5665264	100,0

05ML: Chefs de ménages selon le sexe et la dernière classe fréquentée.
Maroc Urbain

Dernière classe fréquentée par le C.M	Masculin		Féminin		T o t a l	
	effectif	%	effectif	%	effectif	%
Néant	889521	31,8	471926	73,2	1361447	39,6
Coran.Prescol.	222317	8,0	6387	1,0	228704	6,6
Fondamental	991705	35,5	112031	17,4	1103736	32,1
Secondaire	380938	13,6	32468	5,0	413406	12,0
Supérieur	294641	10,5	21323	3,3	315964	9,2
N - D	15539	0,6	1013	0,2	16552	0,5
T o t a l	2794661	100,0	645148	100,0	3439809	100,0

05ML: Chefs de ménages selon le sexe et la dernière classe fréquentée.
Maroc Rural

Dernière classe fréquentée par le C.M	Masculin		Féminin		T o t a l	
	effectif	%	effectif	%	effectif	%
Néant	1331255	68,4	267298	95,4	1598553	71,8
Coran.Prescol.	197382	10,1	771	0,3	198153	8,9
Fondamental	355394	18,3	9625	3,4	365019	16,4
Secondaire	42226	2,2	1722	0,6	43948	2,0
Supérieur	18719	1,0	801	0,3	19520	0,9
N - D	244	0,0	18	0,0	262	0,0
T o t a l	1945220	100,0	280235	100,0	2225455	100,0

06ML: Chefs de ménage selon le niveau d'instruction et le statut d'occupation.
Maroc

Niveau d'instruction du chef de ménage	s t a t u t d ' o c c u p a t i o n						T o t a l
	Propriétaire et copropriétaire	Accedant à la propriété	Locataire	Logement de fonction	Loge gratuitement	Autres	
néant	2212997	43330	344037	18776	241751	99109	2960000
coran.Prescol	313943	6822	53102	5957	35823	11210	426857
Fondamental	818207	52340	367023	30823	154123	46239	1468755
Secondaire	199887	37775	148010	25326	34401	11955	457354
Supérieur	133614	33924	121398	18987	19776	7785	335484
N - D	8225	1736	5188	850	496	319	16814
T o t a l	3686873	175927	1038758	100719	486370	176617	5665264

06ML: Chefs de ménage selon le niveau d'instruction et le statut d'occupation.
Maroc Urbain

Niveau d'instruction du chef de ménage	s t a t u t d ' o c c u p a t i o n						T o t a l
	Propriétaire et copropriétaire	Accedant à la propriété	Locataire	Logement de fonction	Loge gratuitement	Autres	
néant	816912	33878	329408	12835	119343	49071	1361447
coran.Prescol	143607	5678	51137	3329	18520	6433	228704
Fondamental	525686	49168	355959	24323	111997	36603	1103736
Secondaire	172711	37382	143426	19226	29792	10869	413406
Supérieur	124216	33791	117654	15009	17987	7307	315964
N - D	8094	1736	5161	755	490	316	16552
T o t a l	1791226	161633	1002745	75477	298129	110599	3439809

06ML: Chefs de ménage selon le niveau d'instruction et le statut d'occupation.
Maroc Rural

Niveau d'instruction du chef de ménage	s t a t u t d ' o c c u p a t i o n						T o t a l
	Propriétaire et coprop- riétaire	Accedant à la propriété	Locataire	Logement de fonction	Loge gratuitement	Autres	
néant	1396085	9452	14629	5941	122408	50038	1598553
coran.Prescol	170336	1144	1965	2628	17303	4777	198153
Fondamental	292521	3172	11064	6500	42126	9636	365019
Secondaire	27176	393	4584	6100	4609	1086	43948
Supérieur	9398	133	3744	3978	1789	478	19520
N - D	131	0	27	95	6	3	262
T o t a l	1895647	14294	36013	25242	188241	66018	2225455

07ML: Chefs de ménage selon l'âge quinquennal, l'état matrimonial et le sexe.
Maroc

Age quinquennal du chef de ménage	E t a t m a t r i m o n i a l				Total
	Célibataire	Marié	Veuf	Divorcé	
Deux sexes					
- 20 ans	12300	4979	266	250	17795
20-24	52779	44370	664	2215	100028
25-29	77064	203666	2732	7162	290624
30-34	65067	429004	8518	13290	515879
35-39	41663	569030	18466	19540	648699
40-44	30041	708099	39803	27561	805504
45-49	18447	676303	54915	25894	775559
50-54	12143	589558	74898	21907	698506
55-59	5286	356201	67453	12670	441610
60-64	3803	324044	90328	10310	428485
65-69	2014	243549	73900	5790	325253
70-74	1679	208284	79775	4775	294513
75 et +	1865	215269	87575	4096	308805
N - D	1376	10038	2096	494	14004
Total	325527	4582394	601389	155954	5665264

07ML: Chefs de ménage selon l'âge quinquennal, l'état matrimonial et le sexe.
Maroc

Age quinquennal du chef de ménage	E t a t m a t r i m o n i a l				Total
	Célibataire	Marié	Veuf	Divorcé	
Masculin					
- 20 ans	10668	4022	38	30	14758
20-24	45099	37733	90	227	83149
25-29	65479	187653	201	1117	254450
30-34	54127	403371	417	2600	460515
35-39	32688	539169	762	4070	576689
40-44	21980	675458	1505	5500	704443
45-49	12546	649955	2271	5719	670491
50-54	8092	569109	3517	5014	585732
55-59	3575	344755	3600	2935	354865
60-64	2733	314268	5751	2524	325276
65-69	1563	238279	6818	1743	248403
70-74	1237	204300	9266	1517	216320
75 et +	1337	212465	18526	1587	233915
N - D	1117	9369	296	93	10875
Total	262241	4389906	53058	34676	4739881

07ML: Chefs de ménage selon l'âge quinquennal, l'état matrimonial et le sexe.
Maroc

Age quinquennal du chef de ménage	E t a t m a t r i m o n i a l				Total
	Célibataire	Marié	Veuf	Divorcé	
Féminin					
- 20 ans	1632	957	228	220	3037
20-24	7680	6637	574	1988	16879
25-29	11585	16013	2531	6045	36174
30-34	10940	25633	8101	10690	55364
35-39	8975	29861	17704	15470	72010
40-44	8061	32641	38298	22061	101061
45-49	5901	26348	52644	20175	105068
50-54	4051	20449	71381	16893	112774
55-59	1711	11446	63853	9735	86745
60-64	1070	9776	84577	7786	103209
65-69	451	5270	67082	4047	76850
70-74	442	3984	70509	3258	78193
75 et +	528	2804	69049	2509	74890
N - D	259	669	1800	401	3129
Total	63286	192488	548331	121278	925383

07ML: Chefs de ménage selon l'âge quinquennal, l'état matrimonial et le sexe.
Maroc Urbain

Age quinquennal du chef de ménage	E t a t m a t r i m o n i a l				Total
	Célibataire	Marié	Veuf	Divorcé	
Deux sexes					
- 20 ans	7846	2584	146	208	10784
20-24	37766	21017	415	1893	61091
25-29	58629	108469	1772	6051	174921
30-34	50840	249114	5307	11015	316276
35-39	32765	346545	11519	16343	407172
40-44	23501	438331	25283	22773	509888
45-49	14603	426672	36326	21615	499216
50-54	9370	362212	49417	17960	438959
55-59	3993	206685	45769	10328	266775
60-64	2640	173185	60895	7993	244713
65-69	1310	128002	50585	4390	184287
70-74	975	105209	50978	3275	160437
75 et +	1065	101382	51620	2484	156551
N - D	1118	5967	1255	399	8739
Total	246421	2675374	391287	126727	3439809

07ML: Chefs de ménage selon l'âge quinquennal, l'état matrimonial et le sexe.
Maroc Urbain

Age quinquennal du chef de ménage	E t a t m a t r i m o n i a l				Total
	Célibataire	Marié	Veuf	Divorcé	
Masculin					
- 20 ans	6539	1972	14	23	8548
20-24	31287	16817	32	114	48250
25-29	48298	97915	81	679	146973
30-34	41255	232288	232	1793	275568
35-39	25020	326732	408	3043	355203
40-44	16651	416767	818	4089	438325
45-49	9590	408897	1379	4412	424278
50-54	5936	348648	2089	3773	360446
55-59	2557	199012	2067	2139	205775
60-64	1857	166635	3253	1740	173485
65-69	1013	124583	3836	1222	130654
70-74	721	102768	5039	941	109469
75 et +	757	99846	9502	861	110966
N - D	899	5572	187	63	6721
Total	192380	2548452	28937	24892	2794661

07ML: Chefs de ménage selon l'âge quinquennal, l'état matrimonial et le sexe.
Maroc Urbain

Age quinquennal du chef de ménage	E t a t m a t r i m o n i a l				Total
	Célibataire	Marié	Veuf	Divorcé	
Féminin					
- 20 ans	1307	612	132	185	2236
20-24	6479	4200	383	1779	12841
25-29	10331	10554	1691	5372	27948
30-34	9585	16826	5075	9222	40708
35-39	7745	19813	11111	13300	51969
40-44	6850	21564	24465	18684	71563
45-49	5013	17775	34947	17203	74938
50-54	3434	13564	47328	14187	78513
55-59	1436	7673	43702	8189	61000
60-64	783	6550	57642	6253	71228
65-69	297	3419	46749	3168	53633
70-74	254	2441	45939	2334	50968
75 et +	308	1536	42118	1623	45585
N - D	219	395	1068	336	2018
Total	54041	126922	362350	101835	645148

07ML: Chefs de ménage selon l'âge quinquennal, l'état matrimonial et le sexe.
Maroc Rural

Age quinquennal du chef de ménage	E t a t m a t r i m o n i a l				Total
	Célibataire	Marié	Veuf	Divorcé	
Deux sexes					
- 20 ans	4454	2395	120	42	7011
20-24	15013	23353	249	322	38937
25-29	18435	95197	960	1111	115703
30-34	14227	179890	3211	2275	199603
35-39	8898	222485	6947	3197	241527
40-44	6540	269768	14520	4788	295616
45-49	3844	249631	18589	4279	276343
50-54	2773	227346	25481	3947	259547
55-59	1293	149516	21684	2342	174835
60-64	1163	150859	29433	2317	183772
65-69	704	115547	23315	1400	140966
70-74	704	103075	28797	1500	134076
75 et +	800	113887	35955	1612	152254
N - D	258	4071	841	95	5265
Total	79106	1907020	210102	29227	2225455

07ML: Chefs de ménage selon l'âge quinquennal, l'état matrimonial et le sexe.
Maroc Rural

Age quinquennal du chef de ménage	E t a t m a t r i m o n i a l				Total
	Célibataire	Marié	Veuf	Divorcé	
Masculin					
- 20 ans	4129	2050	24	7	6210
20-24	13812	20916	58	113	34899
25-29	17181	89738	120	438	107477
30-34	12872	171083	185	807	184947
35-39	7668	212437	354	1027	221486
40-44	5329	258691	687	1411	266118
45-49	2956	241058	892	1307	246213
50-54	2156	220461	1428	1241	225286
55-59	1018	145743	1533	796	149090
60-64	876	147633	2498	784	151791
65-69	550	113696	2982	521	117749
70-74	516	101532	4227	576	106851
75 et +	580	112619	9024	726	122949
N - D	218	3797	109	30	4154
Total	69861	1841454	24121	9784	1945220

07ML: Chefs de ménage selon l'âge quinquennal, l'état matrimonial et le sexe.
Maroc Rural

Age quinquennal du chef de ménage	E t a t m a t r i m o n i a l				Total
	Célibataire	Marié	Veuf	Divorcé	
Féminin					
- 20 ans	325	345	96	35	801
20-24	1201	2437	191	209	4038
25-29	1254	5459	840	673	8226
30-34	1355	8807	3026	1468	14656
35-39	1230	10048	6593	2170	20041
40-44	1211	11077	13833	3377	29498
45-49	888	8573	17697	2972	30130
50-54	617	6885	24053	2706	34261
55-59	275	3773	20151	1546	25745
60-64	287	3226	26935	1533	31981
65-69	154	1851	20333	879	23217
70-74	188	1543	24570	924	27225
75 et +	220	1268	26931	886	29305
N - D	40	274	732	65	1111
Total	9245	65566	185981	19443	280235