

**ROYAUME DU MAROC**  
**HAUT COMMISSARIAT AU PLAN**

**CARTE DE LA PAUVRETE 2007**

**Mai 2010**

## Concepts et approche méthodologique

Les données et cartes analysées ci-après et annexées à ce rapport offrent un diagnostic régional, provincial et communal de la pauvreté relative, la vulnérabilité économique et l'inégalité des dépenses de consommation. Elles reflètent la situation socio-économique du pays en 2007 et se rapportent au découpage administratif qui prévalait au 1<sup>er</sup> septembre 2004, date de référence du dernier recensement général de la population et de l'habitat. Leur comparaison à la situation actuelle doit tenir compte des éventuels changements qui auraient survenus depuis 2004. Elle doit aussi considérer les concepts et définitions de la pauvreté et de ses mesures.

## Concepts et définitions

Le Haut -Commissariat au Plan (HCP) fonde la mesure et la cartographie de la pauvreté sur le concept de la pauvreté relative tel qu'il est défini par les normes internationales. Celles-ci calculent le seuil de la pauvreté relative à partir du seuil de la pauvreté alimentaire comme suit:

- ◇ le seuil de la pauvreté alimentaire est le coût d'un panier de biens et services alimentaires permettant le minimum requis en calories (1984 kilos calories par jour et par personne); norme recommandée par l'AFO et l'OMS.
- ◇ le seuil de pauvreté relative est la somme du seuil de pauvreté alimentaire et d'une allocation non-alimentaire équivalente au coût des acquisitions non-alimentaires réalisées par les ménages qui atteignent effectivement le minimum alimentaire requis (Méthode de la Banque Mondiale).
- ◇ le seuil de vulnérabilité se situe, selon l'approche de la Banque mondiale, entre le seuil de pauvreté relative et 1,5 fois ce seuil.

Telles approches fondent la mesure des indicateurs de la pauvreté, de la vulnérabilité et de l'inégalité, à savoir :

- le taux de pauvreté : c'est la proportion des personnes pauvres dans la population, voire le pourcentage des individus membres d'un ménage dont la dépense par tête est inférieure au seuil de pauvreté relative. En 2007, ce seuil a été de 3834 DH par personne et par an en milieu urbain et de 3569 DH par personne et par an en milieu rural.
- l'indice volumétrique de la pauvreté : c'est une mesure de l'intensité de la pauvreté, qui évalue la distance moyenne qui sépare le seuil de la pauvreté et la dépense par tête des ménages pauvres. Elle rend compte du transfert de ressources qu'il faudrait opérer pour porter la dépense de consommation de toute personne pauvre exactement au niveau du seuil de pauvreté. Plus cet indice est grand, plus le déficit global des revenus des pauvres par rapport au seuil de la pauvreté est grand.
- l'indice de sévérité de la pauvreté : c'est une mesure de la gravité de la pauvreté qui permet de mettre davantage l'accent sur les plus pauvres parmi les pauvres dans la mesure de la pauvreté. Cet indice augmente avec l'écart entre le seuil de pauvreté et la dépense de consommations des pauvres.
- le taux de vulnérabilité : c'est la proportion des individus qui ne sont pas pauvres, mais qui vivent sous la menace de la pauvreté, c'est-à-dire ceux membres d'un ménage dont la dépense par personne et par an se situe, en DH de 2007, entre 3834 DH et 5751 DH dans le milieu urbain, et entre 3569 DH et 5353 DH dans le milieu rural.
- l'indice d'inégalité : c'est l'indice de Gini qui est une mesure universelle des disparités des dépenses de consommation. Cet indice se situe entre les valeurs 0 (en cas d'égalité parfaite) et 1 (en cas d'inégalité absolue).

## **Méthodologie**

La mesure des indicateurs de niveau de vie (dont la pauvreté, la vulnérabilité et l'inégalité) se fonde au Maroc, comme dans les pays en développement, sur les dépenses de consommation des ménages. Les informations les plus récentes sur ces dépenses proviennent de l'enquête sur le revenu et le niveau de vie suscitée et ne sont

représentatives qu'à l'échelle nationale, urbaine et rurale. C'est dire qu'elles ne permettent pas de mesurer la pauvreté, la vulnérabilité ou encore l'inégalité à des niveaux d'agrégation géographique plus fins.

En revanche, le recensement de la population et de l'habitat 2004 est représentatif à tous les niveaux d'agrégation géographique, n'observe pas les dépenses de consommation, mais donne des informations détaillées sur leurs déterminants.

L'approche « poverty mapping » permet de joindre l'atout des enquêtes sur les dépenses de consommation (observation des dépenses et de leurs déterminants) à celui des recensements de population (exhaustivité et observation des déterminants des dépenses), au moyen de la modélisation économétrique. Schématiquement, cette modélisation consiste à ajuster la relation entre les dépenses de consommation et leurs déterminants, à partir des caractéristiques des ménages (données de l'enquête) et de celles de leur milieu socio-économique (données communales reconstituées à partir du recensement). Le modèle ainsi ajusté est appliqué, par la suite, aux données du recensement pour prédire les dépenses de consommation des ménages recensés. Enfin, les indices de la pauvreté, la vulnérabilité et l'inégalité sont calculés à partir des dépenses prédites.

La restriction des variables explicatives à celles dont le niveau et la structure n'ont pas statistiquement changé (au seuil de 5%) entre 2004 et 2007 fait que la période de référence de l'enquête suscitée, 2006/07, soit l'année de base des données et des cartes de pauvreté qui s'y réfèrent. La section suivante fonde, sur ces données, l'analyse de la configuration géographique de la pauvreté et des changements qu'elle a enregistrés entre 2004 et 2007, en raltion avec la croissance des dépenses de consommation et leur distribution sociale, à divers niveaux d'agrégation géographique.

### **Croissance, inégalité et pauvreté : tendances comparées**

Entre 2001 et 2007, le taux de pauvreté relative a diminué de 15,3% à 8,9% au niveau national, de 7,6% à 4,8% en milieu urbain, et de 25,1% à 14,4% en milieu rural. Le taux de vulnérabilité a également été réduit, durant la période, de 22,8% à 17,5% au niveau national, de 16,6% à 12,7%

en milieu urbain, et de 30,5% à 23,6% en milieu rural. Plus récemment, entre 2004 et 2007, la baisse du taux de pauvreté a été plus grande, passant, en trois ans, de 14,2% à 8,9%.

En termes d'effectif, si le nombre de personnes vivant au dessous du seuil de la pauvreté s'élève en 2007 à 2,8 millions personnes, il y a lieu de noter que, depuis 2001, les sorties nettes de la pauvreté se chiffraient à 284 milles personnes par an contre seulement 7 milles par an entre 1985 et 2001. La réduction de la pauvreté à ce rythme a permis de réaliser en 2007, à 8 ans de l'horizon 2015 des OMD, les cibles<sup>1</sup> 1 et 2 de l'Objectif 1 des OMD « Eliminer l'extrême pauvreté et la faim ».

En fait, déjà, en 2007, le Maroc a atteint les valeurs cibles de l'Objectif 1 des OMD. De 1985 à 2007, la pauvreté à 1 US \$ PPA /jour/personne a été pratiquement éradiquée (0,6% en 2007), la pauvreté alimentaire réduite de 5,1 fois (0,9% en 2007), la pauvreté absolue de 3,4 fois (3,9% en 2007) et la pauvreté relative de plus de 2 fois (8,9% en 2007). En comparaison avec la période 1985-2001, la baisse sensible des indices de la pauvreté entre 2001 et 2007 est due non seulement à la croissance pro-pauvres des niveaux de vie et à la stabilité des inégalités sociales durant la période, mais aussi aux progrès sensibles réalisés dans le domaine du développement humain<sup>2</sup> et une action volontaire de ciblage de la pauvreté et de la vulnérabilité.

En effet, si un point de croissance économique s'accompagnait, entre 1985 et 2001, d'une augmentation des inégalités de 0,13% et donnait lieu à une réduction de la pauvreté qui ne dépassait pas 1,7%, entre 2001 et 2007, une croissance économique équivalente (de 1 point) n'affectait que marginalement les inégalités (moins de 0,01%), et réduisait, de ce fait, la pauvreté de 2,7%.

---

<sup>1</sup> Les cibles 1 et 2 consistent à réduire de moitié, entre 1990 et 2015, la proportion de la population dont le revenu est inférieur à un dollar par jour, et la proportion de la population qui souffre de la faim.

<sup>2</sup> D'après le rapport mondiale sur le développement humain (PNUD,2009), le Maroc, malgré son mauvais classement en termes de valeur de l'IDH, a réalisé, entre 2000 et 2007, la 11ème performance sur 182 pays, en termes de croissance du même indicateur.

La croissance des niveaux de vie entre 2001 et 2007 (3,2% par an) ayant été 2,7 fois celle observée entre 1985 et 2001 (1,2%), le taux de pauvreté a diminué de 8,6% par an durant la première période contre 2,0% par an durant la seconde.

Par ailleurs, il a été constaté que, entre 2004 et 2007, la pauvreté a baissé de 41% dans les communes rurales ciblées par l'Initiative nationale pour le développement humain (INDH) contre 28% dans le reste des communes rurales.

Il convient cependant de noter que cette dynamique de l'ensemble 'Croissance, inégalité et pauvreté' ne s'est pas opérée, dans les mêmes proportions, au niveau local, voire régional, provincial ou communal.

## Répartition géographique de la pauvreté en 2007

### Niveau régional

Sur le plan régional (tableau 1), le taux de pauvreté est supérieur à la moyenne nationale (9%) dans les régions du Gharb-Chrarda-Béni Hssen (15.6%), Doukala-Abda (14.3%), Souss-Massa-Darâa (12.5%), Meknès-Tafilalet (12.5%) et Marrakech-Tensift-Al Haouz (11.2%). Il ne s'en écarte pas sensiblement dans les régions de Taza-Al Hoceima-Taounate (10.7%), l'Oriental (10.1%), Guelmim-Es-Semara (9.7%), Fès-Boulemane (9.5%) et Tadla-Azilal (9.3%). Les régions où le taux de pauvreté est inférieur à la moyenne nationale sont Chaouia-Ourdigha (7.6%), Tanger-Tétouan (7.4%), Rabat-Salé-Zemmour-Zaër (5.1%), le Grand-Casablanca (3.2%), Oued Ed-Dahab-Lagouira (2.6%) et Laâyoune-Boujdour-Sakia El Hamra (2.2%).

Le taux de pauvreté est nettement supérieur à la moyenne urbaine (5%) dans les zones urbaines des régions du Gharb-Chrarda-Béni Hssen (10.7%), Meknès-Tafilalet (9.1%), Doukala-Abda (8.9%), l'Oriental (7.4%), Fès-Boulemane (6.7%) et Tadla-Azilal (6.2%). Il est plus élevé que la moyenne rurale (15%) dans les zones rurales des régions du Gharb-Chrarda-Béni Hssen (19.0%), Souss-Massa-Darâa (18.3%), Doukala-Abda (17.4%), Guelmim-Es-Semara (17.3%), Fès-Boulemane (16.8%) et de Meknès-Tafilalet (16.8%).

**Tableau 1: Classement des régions selon le taux de pauvreté (%), de la moins pauvre à la plus pauvre en 2007.**

Région	Urbain	Rural	Total
Laâyoune-Boujdour-Sakia El Hamra	1.9	7.6	2.2
Oued Ed-Dahab-Lagouira	2.7	2.3	2.6
Grand-Casablanca	3.2	3.7	3.2
Rabat-Salé-Zemmour-Zaër	3.6	11.4	5.1
Tanger-Tétouan	4.1	12.1	7.4
Chaouia-Ourdigha	5.2	9.5	7.6
Tadla-Azilal	6.2	11.0	9.3
Meknès-Tafilalet	6.7	16.8	9.5
Guelmim-Es-Smara	5.5	17.3	9.7
Oriental	7.4	14.5	10.1
Taza-Al Hoceima-Taounate	5.4	12.3	10.7
Marrakech-Tensift-Al Haouz	4.1	15.7	11.2
Souss-Massa-Darâa	4.1	18.3	12.5
Fès-Boulemane	9.1	16.8	12.5
Doukala-Abda	8.9	17.4	14.3
Gharb-Chrarda-Béni Hssen	10.7	19.0	15.6

## Niveau provincial

A l'échelle provinciale, les 20 provinces, les plus pauvres, enregistrent un taux de pauvreté supérieur à 1,5 fois la moyenne nationale. A leur tête, on trouve Zagora (32.4%), Jerada (22.8%), Chichaoua (18.8%), Fahs-Anjra (18.4%), Tata (18.2%), Ouarzazate (18.0%), Moulay Yaâcoub (16.7%), Taourirt (16.4%) et Errachidia (16.3). Inversement, dans les 20 provinces les moins pauvres, le taux de pauvreté ne dépasse pas 6%. Il s'agit notamment de Rabat (0.9%), Laâyoune (1.5%), Oued-Ed-Dahab (2.6%), Casablanca (2.8%), Es-Semara (2.8%) et Aousserd (2.9%).

Par ailleurs, les populations urbaines dont le taux de pauvreté est plus que deux fois plus élevé que la moyenne urbaine relèvent des provinces de Jerada (22.1%), El Hajeb (16.4%), Zagora (14.5%), Taourirt (12.9%), Boulemane (12.1%), Tata (11.8%), Médiouna (11.5%), Errachidia (11.2%), Kenitra (11.1%) et Safi (11.0%). Le taux de pauvreté dépasse 1,4 fois la moyenne rurale pour les populations rurales relevant des provinces de Zagora (35.7%), Tan-Tan (28.1%), Figuig (25.6%), Jerada (23.9%), Ouarzazate (22.2%), Taourirt (21.3%), Tata (21.1%), Kenitra (20.7%), Chichaoua (20.3%) et Safi (20.0%).

## Niveau communal

A ce niveau, sur un total de 1689 communes, le taux de pauvreté est inférieur à 10% dans 603 communes et se situe entre 10 et 20% dans 775 communes. Il est entre 20 et 30% dans 263 communes et n'est supérieur à 30% que dans 48 communes. La proportion des communes dont le taux de pauvreté est inférieur à 10% s'élève à 65,7% dans le milieu urbain contre 26,7% dans le milieu rural (tableau 2).

Dans le milieu urbain, sur les 391 communes et centres urbains, 257 ont un taux de pauvreté inférieur à 10%, 114 un taux entre 10 et 20% et 20 un taux supérieur à 20%. Les taux de pauvreté urbaine les plus élevés sont enregistrés dans des centres urbains relevant notamment de la province d'Azilal (Foum Jemaâ avec 30,7%), El Kelâa des Sraghna (Assahrij avec 29.9%), Safi (Sidi Ahmed (27.6%) et Hrara (26.6%)), Settât (Oulad Said avec 25.6%), Salé (Bouknadel avec 24,0%), El Hajeb (Sebt Jahjouh et Bouderbala avec 22.8% et 21,9% respectivement), Taza (Tainaste avec 21.9%) et de Jerada (Sidi Boubker avec 21,8%).



A la tête des communes urbaines les plus pauvres, on trouve Touissit (25,7%), Jerada (22,8%) et Ain Bni Mathar (20,3%) à la province de Jerada, Agourai (20,7%) et Sabaa Aiyoun (20,6%) à El Hajeb, Lakhsas (20,2%) à Tiznit, Bni Drar (20,0%) à Oujda-Angad, El Hanchane (19,3%) et Talmest (19,0%) à Essaouira.

Inversement, à la tête des communes les moins pauvres, il y a Agdal Riyad, Souissi, Touarga et Hassan à la province de RABAT, Harhoura à Skhirate- Temara, le Mechouar de Casablanca et Assoukhour Assawda à Casablanca, Gueliz et Marrakech-Médina à Marrakech, la municipalité de Laâyoune à laâyoune, El Argoub à Oued-Ed-Dahab, etc. dans ces communes, le taux de pauvreté est inférieur à 2%.

En revanche, sur les 1298 communes rurales, seules 346 ont un taux de pauvreté inférieur à 10%, 661 un taux entre 10 et 20%, 244 un taux entre 20 et 30% et 47 un taux supérieur à 30%. En effet, le taux de pauvreté rurale est supérieur à 50% dans les communes rurales relevant des provinces de Zagora (Bleida avec 52.4%), Errachidia (Sidi Ali avec 52.3%), Ouarzazate (Ikniouen avec 50.7%), et entre 40 et 50% dans des communes rurales de la province de Zagora à savoir Taghbalte avec 47.7%, Bouzeroual (46.9%), Errouha (46.2%), Fezouata (44.5%), Bni Zoli (43.5%) et Ait Ouallal (42.2%). Ces communes sont suivies en termes de taux de pauvreté d'Ighil N'Oumgoun (39.9%) à la province de Ouarzazate, Oulad Yahia Lagraire (39.2%) et Tamegroute (38.1%) à Zagora, Allougoum (38.7%) à Tata et Ait Blal (38.6%) à Azilal.

**Tableau 2 : Répartition des communes et centres urbains selon le milieu et la classe de taux de pauvreté en 2007.**

Classe de taux de pauvreté		Milieu		Total
		Urbain	Rural	
Moins de 10%	Effectif	257	346	603
	%	65.7	26.7	35.7
De 10 à moins 20%	Effectif	114	661	775
	%	29.2	50.9	45.9
De 20 à moins 30%	Effectif	19	244	263
	%	4.9	18.8	15.6
De 30 à moins 40%	Effectif	1	38	39
	%	0.3	2.9	2.3
40% et plus	Effectif	0	9	9
	%	0.0	0.7	0.5
Total	Effectif	391	1298	1689
	%	100.0	100.0	100.0

## Changements dans la pauvreté locale 2004-2007

Entre 2004 et 2007, le taux de pauvreté a été réduit dans toutes les régions, mais à des rythmes différents. Comme le schématise le graphique 1, la baisse de la pauvreté entre 2004 et 2007, en valeur absolue, est, en moyenne, favorable aux régions les plus pauvres. Mesurée en termes de variation relative durant la période (tableau 3), la baisse de la pauvreté a été supérieure à 40% dans les régions de Laâyoune-Boujdour-Sakia El Hamra (-65.9%), l'Oriental (-43.9%), Chaouia-Ourdigha (-43.6%) et à Marrakech-Tensift-Al Haouz (-41.8%). Elle se situe entre 30 et 40% dans les régions de Tanger-Tétouan (-39.8%), Rabat-Salé-Zemmour-Zaër (-36.6%), Fès-Boulemane (-36.1%), Tadla-Azilal (-35.6%), Souss-Massa-Darâa (-33.9%) et à Meknès-Tafilalet (-33.2). Dans le reste des régions, elle s'établit à des niveaux inférieurs, surtout aux régions les moins pauvres comme Oued Ed-Dahab-Lagouira (-7.7%), et le Grand-Casablanca (-7.0%).

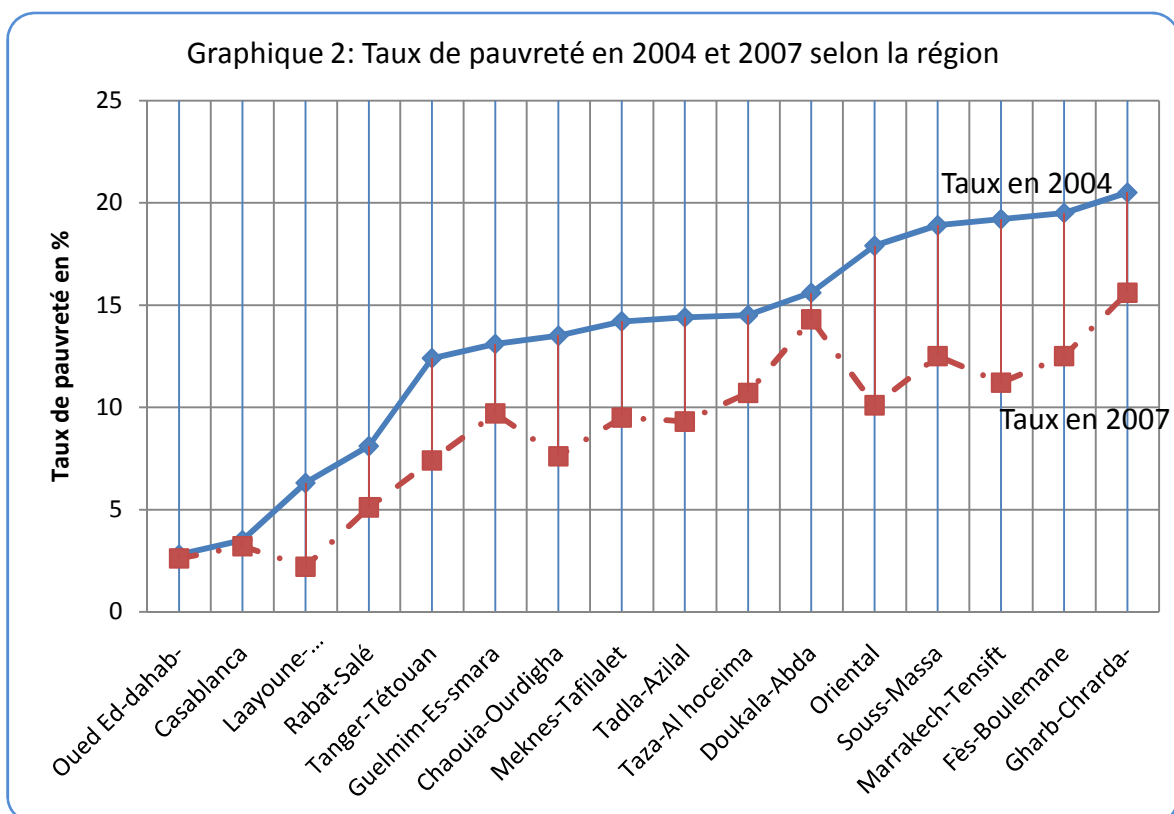

De leur côté, les provinces ont enregistré, dans leur quasi totalité (93,5%), une baisse de la pauvreté entre 2004 et 2007 (graphique 2 et tableau 4). Si aucune hausse sensible de la pauvreté provinciale n'a été enregistrée durant la période, une tendance de la pauvreté à la

stagnation est constatée dans les provinces de Boujdour, Casablanca, Fahs-Anjra et Assa-Zag. Dans ces provinces, l'écart entre les taux de pauvreté au début et à la fin de la période ne dépasse pas 2 points pourcentage.

Tableau 03: Classement des régions selon la baisse totale du taux de pauvreté entre 2004 et 2007.

Région	Taux de pauvreté		Baisse totale (%)
	2004	2007	
Laâyoune-Boujdour-Sakia El Hamra	6.3	2.2	-65.9
Oriental	17.9	10.1	-43.9
Chaouia-Ourdigha	13.5	7.6	-43.6
Marrakech-Tensift-Al Haouz	19.2	11.2	-41.8
Tanger-Tétouan	12.4	7.4	-39.8
Rabat-Salé-Zemmour-Zaer	8.1	5.1	-36.6
Fès-Boulemane	19.5	12.5	-36.1
Tadla-Azilal	14.4	9.3	-35.6
Souss-Massa-Daraa	18.9	12.5	-33.9
Meknes-Tafilalet	14.2	9.5	-33.2
Taza-Al hoceima-Taounate	14.5	10.7	-26.4
Guelmim-Es-smara	13.1	9.7	-26.3
Gharb-Chrarda-Beni Hssen	20.5	15.6	-23.9
Doukala-Abda	15.6	14.3	-8.3
Oued Ed-dahab-Lagouira	2.8	2.6	-7.7
Grand-Casablanca	3.5	3.2	-7.0

En revanche, la baisse de la pauvreté entre 2004 et 2007 est fortement variable selon les provinces. Elle est supérieure à 60% dans les provinces de Laâyoune, M'Diq-Fnidq, Inezgane-Ait Melloul et Rabat, et se situe entre 50 et 60% à Oujda-Angad, Tetouan, Marrakech, Khouribga, Agadir-Ida Ou Tanan et Chtouka- Ait Baha. Dans d'autres provinces, cette baisse est inférieure à 20%. C'est le cas de Kenitra, Sefrou, El Jadida, Aousserd, Mohammedia, Taounate, Oued-Ed-Dahab, Zagora et Safi. Dans le reste des provinces, elle se situe entre 20 et 50%.

Au niveau communal, la pauvreté a enregistré entre 2004 et 2007 une baisse dans 80,3% des communes, une stagnation dans 2,4% et une hausse dans 17,2% des communes. Cette variation de la pauvreté a été plus favorable au milieu rural où la baisse de la pauvreté a

concerné 81,7% des communes, la stagnation 2,5% et la hausse 15,8%. Dans le milieu urbain, ces proportions sont respectivement de 76,0%, 2,0% et 22,0%.

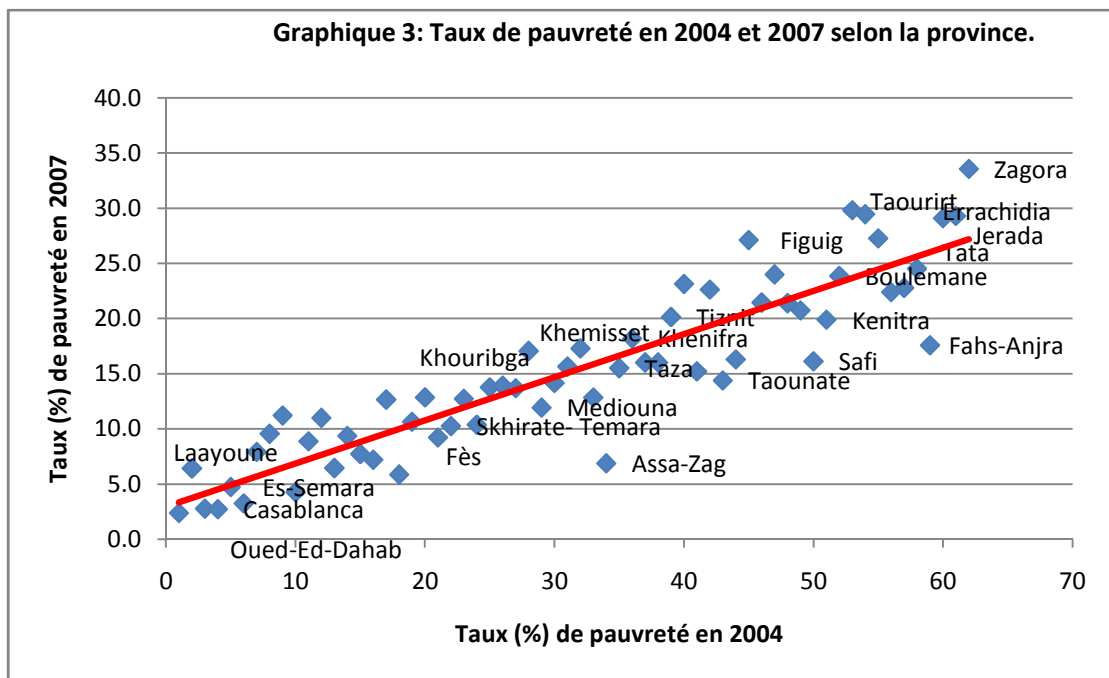

La baisse de la pauvreté communale n'a été quasi systématique que dans les communes rurales cibles de l'INDH. Elle a été enregistrée dans 95% des communes cibles, contre une stagnation dans 1,7% et une hausse dans 3,2%. Dans le reste des communes rurales, la baisse de la pauvreté a été enregistrée dans 75,6% des cas, la stagnation dans 2,9% et la hausse dans 21,5%.

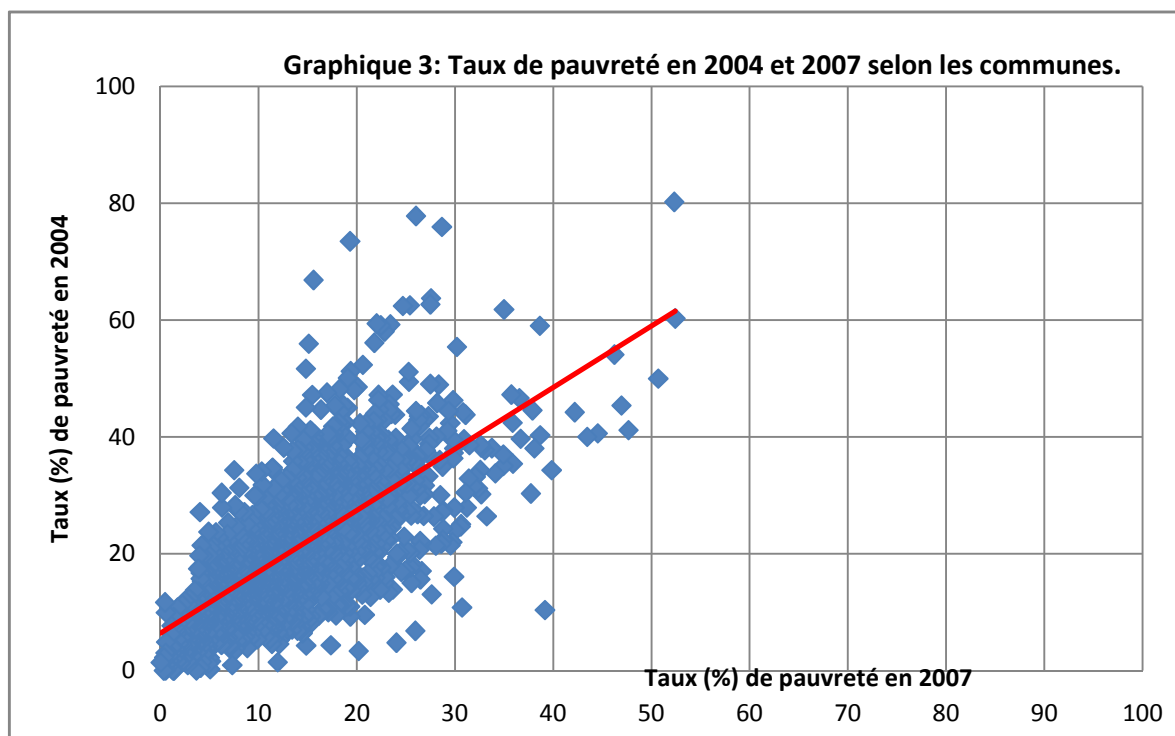

En termes de rythme, la baisse de la pauvreté a été supérieure à 50% dans 30,0% des communes, de 25 à moins de 50% dans 34,3% de communes, et de moins de 25% dans le reste des communes (35,7%). Les plus fortes baisses de la pauvreté ont été enregistrées dans les communes rurales, celles ayant bénéficié de l'INDH en particulier.

En effet, 30,9% des communes rurales ont enregistré une baisse, de plus de 50%, de la pauvreté contre 26,9% pour les communes urbaines. Ce rythme de baisse de la pauvreté a concerné une proportion de communes rurales cibles de l'INDH (42,8%), supérieure à celle des autres communes rurales (35,0%).

C'est dire que la baisse de la pauvreté a bénéficié aux communes les plus pauvres, en comparaison avec le reste des communes (graphique 3). En effet, seules 11,6% des communes les plus pauvres en 2004 (taux de pauvreté supérieur à 30%) avaient encore un taux de pauvreté supérieur à 30%. 39,5% de ces communes ont un taux de pauvreté en 2007 entre 20 et 30%, et 47,7% un taux entre 10 et 20%. Cependant, seules 1,1% de ces communes ont vu leur taux de pauvreté se réduire à moins de 10%.

**Tableau 04 : Classement des provinces selon la baisse de la pauvreté entre 2004 et 2007.**

Province	Taux de pauvreté (%)		Baisse de la pauvreté en %
	2004	2007	
Laayoune	6.4	1.5	-77.3
M'Diq - Fnidq	11.2	3.9	-65.4
Inezgane- Ait Mellou	9.6	3.6	-62.6
Rabat	2.4	0.9	-62.6
Oujda-Angad	12.7	5.4	-57.2
Tetouan	11.0	4.7	-57.2
Marrakech	7.9	3.5	-55.2
Khouribga	12.9	6.2	-51.9
Agadir-Ida Ou Tanan	8.9	4.3	-51.4
Chtouka- Ait Baha	17.1	8.4	-51.0
Figuig	27.1	13.8	-49.2
Essaouira	29.8	16.1	-45.9
Tanger-Assilah	9.4	5.1	-45.9
Al Hoceima	12.7	6.9	-45.5
Nador	17.3	9.5	-45.3
Larache	13.8	7.6	-44.8
Errachidia	29.5	16.3	-44.7
El Kelaa des Sraghna	23.2	13.1	-43.6
Fès	10.6	6.1	-42.7
Khemisset	15.7	9.0	-42.2
Benslimane	13.9	8.1	-41.9
Taroudannt	22.6	13.2	-41.7
Azilal	24.0	14.2	-40.8
Es-Semara	4.7	2.8	-40.1
Settat	13.7	8.2	-39.9
Taourirt	27.3	16.4	-39.8
Berkane	14.2	8.7	-38.3
Tiznit	20.1	12.7	-36.8
Chichaoua	29.1	18.8	-35.4
Khenifra	18.2	11.7	-35.4
El Hajeb	21.5	14.1	-34.4
Taza	15.5	10.3	-33.6
Total	14.2	9.5	-33.1
Skhirate- Temara	10.3	6.9	-32.9
Boulemane	23.9	16.0	-32.8
Tan-Tan	7.7	5.2	-32.7
Sidi Kacem	21.4	14.9	-30.5
Guelmim	10.4	7.2	-30.4
Mediouna	11.9	8.5	-28.7
Beni Mellal	9.2	6.6	-28.3
Al Haouz	20.8	14.9	-28.0
Meknès	12.9	9.5	-25.8
Tata	24.5	18.2	-25.7
Moulay Yacoub	22.4	16.7	-25.4

Nouaceur	7.2	5.4	-25.3
Chefchaouen	16.0	12.0	-24.9
Salé	6.5	4.9	-23.6
Ifrane	16.0	12.3	-23.2
Jerada	29.3	22.8	-22.3
Ouarzazate	22.8	18.0	-20.9
Kenitra	19.9	16.0	-19.6
Sefrou	16.3	13.6	-16.3
El Jadida	15.2	13.2	-13.5
Aousserd	3.2	2.9	-10.9
Mohammedia	4.3	3.9	-8.7
Taounate	14.4	13.3	-8.0
Oued-Ed-Dahab	2.8	2.6	-7.3
Zagora	33.6	32.4	-3.5
Safi	16.1	15.8	-2.3
Boujdour	5.9	5.9	1.2
Casablanca	2.7	2.8	1.2
Fahs-Anjra	17.6	18.4	4.6
Assa-Zag	6.9	9.9	44.4

## Annexes

### Annexe 1 : Méthodologie de la cartographie de la pauvreté

Les principales étapes de la méthodologie de la cartographie de la pauvreté en 2007 sont les suivantes :

- Combinaison des données du RGPH 2004 et de l'ENNVM 2006/07 dans le but de reconstituer les indicateurs de la cartographie de la pauvreté à partir des données du RGPH. La sélection des déterminants de la variable (dépense par habitant) à la base du calcul de ces indicateurs se fonde, dans une première phase, sur les données individuelles et familiales de l'ENNVM, observées à la fois par le RGPH et l'ENNVM, et sur les données communales du RGPH. Une fois sélectionnée, ces mêmes déterminants sont reconstitués à partir des données du RGPH et permettent d'estimer, dans une seconde phase, les mesures de la pauvreté, de l'inégalité et de la vulnérabilité en 2004, moyennant les outils d'inférence statistique présentés dans ce qui suit :
- Estimation d'un modèle de consommation par habitant, en termes de logarithme népérien, à partir des données de l'ENCDM en se référant exclusivement aux variables communes entre le RGPH et l'ENCDM et aux variables communales du RGPH.

Les dépenses de consommation des ménages ont été modélisées de la façon suivant<sup>3</sup> :

$$\ln y_{lm} = E [\ln y / x_{lm}] + u_{lm} \quad (1)$$

Où

$y_{lm}$  : dépense moyenne par personne du ménage (m) dans la localité (l);  $x_{lm}$  : variables indépendantes et  $u_{lm}$  : résidu

Le modèle (1), dit  $\beta$ -modèle, n'est pas un modèle purement explicatif de la formation des dépenses, mais plutôt un modèle qui relie le niveau de la consommation des ménages à leurs caractéristiques. Tel modèle peut s'écrire sous une forme plus simple:

$$\ln y_{lm} = x'_{lm} \beta + u_{lm} \quad (2)$$

Où  $\beta$  est un vecteur de paramètres associés aux variables indépendantes.

Pour des raisons de représentativité statistique des données de l'ENCDM 2001, les 16 régions constituant le territoire national ont été regroupées en 15 grands groupes, en fonction de la proximité géographique, du milieu de résidence (urbain / rural) et de la comparabilité des taux de pauvreté, observés en 2001. Les groupes de régions ainsi définis sont présentés dans le tableau A1 ci-après. Les modèles successifs reliant les dépenses aux caractéristiques des ménages et des communes ont été ajustés pour chacun de ces groupes.

- Spécification d'un modèle alpha d'hétéroscedasticité :

Etant donné que le résidu du modèle (2) est décomposable en deux types d'erreurs :

$\mu_{lm} = \eta_l + \varepsilon_{lm}$  où  $\eta_l$  est due à l'effet de la localité et  $\varepsilon_{lm}$  représente l'erreur due à la composante

---

<sup>3</sup> Pour plus de détails sur l'approche "Poverty mapping", cf. Banque Mondiale (2002) : Micro-Level Estimation of Welfare; Policy research Working Paper 2911, par : Chris Elbers, Jean O. et Peter Lanjouw.



ménage, et puisqu'il n'est pas possible d'estimer la composante  $\eta_i$ , on estime sa variance  $\sigma_i^2$ . Cette étape passe premièrement par l'estimation de la variance des résidus du modèle alpha.

Deux méthodes permettent d'estimer cette variance : la première est celle des moments (la plus utilisée), la deuxième en utilisant la méthode de simulation.

- Les étapes suivantes résument la méthode d'estimation de ces variances retenue dans la présente cartographie de la pauvreté :

- (i) dégager les résidus à partir du  $\beta$ -modèle (1) ;
- (ii) régresser ces résidus en fonction des variables muettes représentant les communes. Les résidus ainsi obtenus sont  $\varepsilon_{lm}$  ;
- (iii) calculer la transformation logit de ces résidus :  $\ln(\varepsilon_{lm}^2 / (A - \varepsilon_{lm}^2))$ , avec  $A = 1.05 * \max\{\varepsilon_{lm}^2\}$  ;
- (iv) régresser cette fonction sur les caractéristiques des ménages (modèle alpha) : le vecteur des coefficients estimé ( $\hat{\alpha}$ ) permet d'estimer  $\text{var}(\varepsilon_{lm}^2)$ , en assimilant  $\varepsilon_{lm}$  à une loi normale  $(0, \varepsilon_{lm}^2)$  et  $\eta_i$  à une loi normale  $(0, \sigma_\eta^2)$ . Ces variances sont utilisées pour passer du modèle de régression des moindres carrés ordinaires OLS utilisé pour  $\beta$ -modèle à un modèle de régression des moindres carrés généralisés (GLS).

- Sur la base de ce nouveau modèle GLS, on réalise des simulations sur  $y_{lm}$  estimé. Chaque  $y_{lm}$  estimé sert à calculer les différents indicateurs sur le niveau vie. Ainsi de suite, on obtient les différentes simulations de  $y_{lm}$  estimé qui permettent de dégager des agrégats moyens relatifs aussi bien à la dépense des ménages qu'aux différents indicateurs de la pauvreté et de l'inégalité.

Les paramètres des modèles successivement ajustés sont disponibles pour tous les chercheurs et les utilisateurs intéressés.

**Tableau A1 : Définition des groupes de régions/champs de la modélisation des dépenses de consommation.**

Groupe n°	Milieu	Régions
1	Rural	Oued Ed-Dahab - Lagouira, Laâyoune-Boujdour-Sakia El Hamra, Guelmim-Es-Semara, Sous-Massa-Draâ et Marrakech-Tensift-Al-Haouz
2	Rural	Chaouia-Ouardigha, Grand Casablanca, Rabat-Salé-Zemmour-Zaer, Tadla-Azilal et Doukala-Abda
3	Rural	Gharb-chrarda-Bni Hssen, Meknès-Tafilalet et Fès-Boulemane
4	Rural	Oriental, Taza-Al Hoceima-Taounate et Tanger-Tétouan
5	Urbain	Oued Ed-Dahab - Lagouira, Laâyoune-Boujdour-Sakia El Hamra, Guelmim-Es-Semara, Sous-Massa-Draâ et Marrakech-Tensift-Al-Haouz
6	Urbain	Chaouia-Ouardigha, Rabat-Salé-Zemmour-Zaer, Tadla-Azilal et Doukala-Abda
7	Urbain	Grand Casablanca
8	Urbain	Gharb-chrarda-Bni Hssen, Meknès-Tafilalet et Fès-Boulemane
9	Urbain	L'Oriental, Taza-Al Hoceima-Taounate et Tanger-Tétouan

**Annexe 2 : Indicateurs de pauvreté et de vulnérabilité par région, par province et par commune.**

Les tableaux ci-après donnent, par ordre décroissant, les taux de pauvreté et de vulnérabilité, ainsi que l'indice de sévérité de la pauvreté et l'indice d'inégalité par région et province et ce, pour les communes rurales, les municipalités (M), les arrondissements (AR) et les autres centres urbains (AC).

**Tableau I : Indicateurs régionaux de la pauvreté et de la vulnérabilité (niveau national)**

Région	Indice (en %) de pauvreté et de vulnérabilité en 2007			
	Taux de pauvreté	Indice volumétrique	Indice de sévérité de la pauvreté	Taux de vulnérabilité
Gharb-Chrarda-Beni Hssen	15.6	3.1	0.9	26.7
Doukala-Abda	14.3	3.2	1.0	24.6
Souss-Massa-Daraa	12.5	3.0	1.1	19.4
Fès-Boulemane	12.5	2.5	0.7	21.6
Marrakech-Tensift-Al Haouz	11.2	2.2	0.7	21.6
Taza-Al hoceima-Taounate	10.7	2.2	0.7	19.9
Oriental	10.1	2.3	0.8	15.0
Guelmim-Es-smara	9.7	2.1	0.7	20.8
Meknes-Tafilalet	9.5	1.8	0.5	19.5
Tadla-Azilal	9.3	1.8	0.6	18.3
Chaouia-Ourdigha	7.6	1.3	0.4	17.4
Tanger-Tétouan	7.4	1.3	0.4	13.1
Rabat-Salé-Zemmour-Zaer	5.1	1.0	0.3	13.8
Grand-Casablanca	3.2	0.6	0.1	10.1
Oued Ed-dahab-Lagouira	2.6	0.4	0.1	11.5
Laayoune-Boujdour-Sakia El Hamra	2.2	0.4	0.1	9.2
<b>Total</b>	<b>9.5</b>	<b>2.0</b>	<b>0.6</b>	<b>18.0</b>

**Tableau I : Indicateurs régionaux de la pauvreté et de la vulnérabilité (Milieu urbain)**

Région	Indices (en %) de pauvreté et de vulnérabilité en 2007			
	Taux de pauvreté	Indice volumétrique	Indice de sévérité de la pauvreté	Taux de vulnérabilité
Gharb-Chrarda-Beni Hssen	10.7	2.1	0.6	19.7
Fès-Boulemane	9.1	1.8	0.5	18.3
Doukala-Abda	8.9	1.9	0.6	19.4
Oriental	7.4	1.6	0.5	14.7
Meknes-Tafilalet	6.7	1.1	0.3	16.7
Tadla-Azilal	6.2	1.0	0.3	13.9
Guelmim-Es-smara	5.5	0.8	0.2	20.4
Taza-Al hoceima-Taounate	5.4	1.1	0.3	16.1
Chaouia-Ourdigha	5.2	1.0	0.3	12.9
Tanger-Tétouan	4.1	0.3	0.1	9.1
Marrakech-Tensift-Al Haouz	4.1	0.7	0.2	15.8
Souss-Massa-Daraa	4.1	0.7	0.2	15.1
Rabat-Salé-Zemmour-Zaer	3.6	0.7	0.2	10.8
Grand-Casablanca	3.2	0.5	0.1	9.8
Oued Ed-dahab-Lagouira	2.7	0.4	0.1	11.8
Laayoune-Boujdour-Sakia El Hamra	1.9	0.3	0.1	8.9
<b>Total</b>	<b>5.3</b>	<b>0.9</b>	<b>0.3</b>	<b>13.6</b>

**Tableau I : Indicateurs régionaux de la pauvreté et de la vulnérabilité (Milieu rural)**

Région	Indices (en %) de pauvreté et de vulnérabilité en 2007			
	Taux de pauvreté	Indice volumétrique	Indice de sévérité de la pauvreté	Taux de vulnérabilité
Gharb-Chrarda-Beni Hssen	19.0	3.8	1.1	31.7
Souss-Massa-Daraa	18.3	4.6	1.7	22.4
Doukala-Abda	17.4	3.9	1.3	27.5
Guelmim-Es-smara	17.3	4.5	1.7	21.6
Meknes-Tafilalet	16.8	3.5	1.1	26.8
Fès-Boulemane	16.8	3.5	1.1	25.9
Marrakech-Tensift-Al Haouz	15.7	3.3	1.1	25.3
Oriental	14.5	3.5	1.3	15.6
Taza-Al hoceima-Taounate	12.3	2.6	0.8	21.1
Tanger-Tétouan	12.1	2.7	0.9	18.7
Rabat-Salé-Zemmour-Zaer	11.4	2.2	0.8	26.7
Tadla-Azilal	11.0	2.2	0.7	20.8
Chaouia-Ourdigha	9.5	1.6	0.4	20.9
Laayoune-Boujdour-Sakia El Hamra	7.6	1.1	0.4	15.2
Grand-Casablanca	3.7	0.7	0.2	13.3
Oued Ed-dahab-Lagouira	2.3	0.5	0.2	10.2
<b>Total</b>	<b>14.7</b>	<b>3.2</b>	<b>1.1</b>	<b>23.4</b>

**Tableau 2 : Indicateurs provinciaux de la pauvreté et de la vulnérabilité (niveau national)**

Province	Indices (en %) de la pauvreté et de la vulnérabilité en 2007			
	Taux de pauvreté	Indice volumétrique	Indice de sévérité de la pauvreté	Taux de vulnérabilité
Agadir-Ida Ou Tanan	4.3	0.9	0.3	11.9
Al Haouz	14.9	3.2	1.0	24.9
Al Hoceima	6.9	1.1	0.3	12.8
Meknès	9.5	1.9	0.5	17.2
Aousserd	2.9	0.5	0.2	11.9
Assa-Zag	9.9	2.2	0.6	24.3
Azilal	14.2	2.9	1.0	21.6
Beni Mellal	6.6	1.2	0.4	16.5
Benslimane	8.1	1.4	0.4	18.9
Berkane	8.7	2.0	0.7	12.7
Boujdour	5.9	1.1	0.3	21.7
Boulemane	16.0	3.3	1.0	25.4
Casablanca	2.8	0.5	0.1	9.1
Chefchaouen	12.0	2.8	0.9	18.9
Chichaoua	18.8	4.0	1.3	28.5
Chtouka- Ait Baha	8.4	1.9	0.6	18.5
El Hajeb	14.1	2.9	0.8	24.1
El Jadida	13.2	2.9	1.0	23.2
El Kelaa des Sraghna	13.1	2.5	0.8	26.1
Errachidia	16.3	3.5	1.0	25.2
Essaouira	16.1	3.3	1.0	25.8
Es-Semara	2.8	0.5	0.2	12.8
Fahs-Anjra	18.4	4.7	1.6	20.2
Fès	6.1	1.0	0.2	16.3
Figuig	13.8	3.3	1.2	16.9
Guelmim	7.2	1.5	0.5	19.2
Ifrane	12.3	2.5	0.7	23.3
Inezgane- Ait Mellou	3.6	0.5	0.1	12.9
Jerada	22.8	6.3	2.4	21.3
Kenitra	16.0	3.3	0.9	26.4
Khemisset	9.0	1.6	0.6	22.5
Khenifra	11.7	2.3	0.7	22.2
Khouribga	6.2	1.0	0.3	13.3
Laayoune	1.5	0.2	0.1	6.8
Larache	7.6	1.3	0.4	17.0
Marrakech	3.5	0.7	0.2	12.9
Mediouna	8.5	1.6	0.4	19.7

Mohammedia	3.9	0.7	0.2	11.7
Nador	9.5	2.1	0.8	13.4
Nouaceur	5.4	1.0	0.3	15.7
Oued-Ed-Dahab	2.6	0.4	0.1	11.5
Ouarzazate	18.0	4.4	1.5	24.9
Oujda-Angad	5.4	0.8	0.2	14.0
Rabat	0.9	0.1	0.0	4.8
Safi	15.8	3.5	1.1	26.3
Salé	4.9	1.0	0.3	13.3
Sefrou	13.6	2.8	0.8	22.6
Settat	8.2	1.5	0.4	19.2
Sidi Kacem	14.9	2.9	0.8	27.1
Skhirate- Temara	6.9	1.3	0.4	17.6
Tanger-Assilah	5.1	0.3	0.1	7.7
Tan-Tan	5.2	1.0	0.3	15.4
Taounate	13.3	2.8	0.9	23.5
Taurirt	16.4	4.2	1.5	21.9
Taroudannt	13.2	2.9	1.0	21.9
Tata	18.2	4.1	1.5	28.5
Taza	10.3	2.2	0.7	20.5
Tetouan	4.7	0.8	0.2	11.4
M'Diq - Fnidq	3.9	0.3	0.1	7.5
Tiznit	12.7	3.1	1.1	18.8
Zagora	32.4	9.5	3.7	27.1
Moulay Yacoub	16.7	3.4	1.0	28.1
Total	9.5	2.0	0.6	18.0

**Tableau I : Indices de la pauvreté et de la vulnérabilité par province (milieu urbain)**

Province	Indices (en %) de la pauvreté et de la vulnérabilité en 2007			
	Taux de pauvreté	Indice volumétrique	Indice de sévérité de la pauvreté	Taux de vulnérabilité
Agadir-Ida Ou Tanan	1.9	0.3	0.1	8.9
Al Haouz	8.5	1.3	0.3	24.1
Al Hoceima	3.8	0.6	0.2	13.2
Meknès	7.0	1.4	0.4	14.6
Aousserd	2.8	0.4	0.1	11.8
Assa-Zag	8.0	1.6	0.4	24.4
Azilal	7.1	1.3	0.4	12.8
Beni Mellal	6.1	0.9	0.3	14.1
Benslimane	7.2	1.5	0.5	16.5
Berkane	5.5	0.8	0.2	12.7
Boujdour	6.1	1.1	0.3	22.2
Boulemane	12.1	2.4	0.7	22.0
Casablanca	2.8	0.5	0.1	9.1
Chefchaouen	7.9	1.5	0.4	19.5
Chichaoua	8.7	1.7	0.4	30.2
Chtouka- Ait Baha	7.2	1.6	0.4	23.5
El Hajeb	16.4	3.5	1.0	25.4
El Jadida	6.0	1.2	0.3	15.3
El Kelaâ des Sraghna	9.0	1.3	0.3	28.4
Errachidia	11.2	2.2	0.6	21.5
Essaouira	6.2	1.3	0.3	19.9
Es-Semara	2.2	0.3	0.1	13.0
Fès	6.0	0.9	0.2	16.1
Figuig	7.4	0.9	0.3	15.6
Guelmim	4.8	0.8	0.2	18.7
Ifrane	8.4	1.6	0.4	19.1
Inezgane- Ait Mellou	2.9	0.5	0.1	12.7
Jerada	22.1	6.8	2.6	19.7
Kenitra	11.1	2.2	0.6	19.5
Khemisset	8.4	1.8	0.5	17.1
Khenifra	9.5	1.8	0.5	20.9
Khouribga	5.1	1.1	0.3	12.5
Laayoune	1.1	0.2	0.0	6.4
Larache	4.9	0.6	0.1	15.9
Marrakech	2.3	0.4	0.1	11.4
Mediouna	11.5	2.1	0.6	24.0
Mohammedia	4.0	0.7	0.2	10.9

**Tableau I : Indices de la pauvreté et de la vulnérabilité par province (milieu urbain)**

Province	Indices (en %) de la pauvreté et de la vulnérabilité en 2007			
	Taux de pauvreté	Indice volumétrique	Indice de sévérité de la pauvreté	Taux de vulnérabilité
Nador	7.1	1.6	0.6	13.0
Nouaceur	10.6	2.0	0.5	23.1
Oued-Ed-Dahab	2.7	0.4	0.1	11.8
Ouarzazate	8.0	1.6	0.4	24.6
Oujda-Angad	4.5	0.8	0.2	13.6
Rabat	0.9	0.1	0.0	4.8
Safi	11.0	2.4	0.7	22.4
Salé	3.9	0.7	0.2	12.1
Sefrou	9.3	1.7	0.4	18.9
Settat	4.7	0.9	0.3	12.6
Sidi Kacem	9.7	1.9	0.5	20.0
Skhirate- Temara	5.2	0.9	0.3	15.0
Tanger-Assilah	4.9	0.2	0.1	7.3
Tan-Tan	4.2	0.7	0.2	15.0
Taounate	9.8	1.9	0.5	23.1
Taourirt	12.9	2.7	0.8	22.7
Taroudannt	5.3	0.9	0.2	20.1
Tata	11.8	0.8	0.2	39.8
Taza	4.9	1.1	0.3	15.6
Tetouan	1.8	0.2	0.1	7.6
M'Diq - Fnidq	3.5	0.2	0.0	6.5
Tiznit	3.1	0.6	0.2	11.6
Zagora	14.5	3.0	0.8	37.5
Moulay Yacoub	9.9	1.9	0.5	21.9
Total	5.3	0.9	0.3	13.6



**Tableau I : Indices de la pauvreté et de la vulnérabilité par province (milieu rural)**

Province	Indice (en %) de pauvreté et de vulnérabilité en 2007			
	Taux de pauvreté	Indice volumétrique	Indice de sévérité de la pauvreté	Taux de vulnérabilité
Agadir-Ida Ou Tanan	13.5	2.9	1.0	23.0
Al Haouz	15.7	3.4	1.1	25.0
Al Hoceima	8.3	1.3	0.4	12.6
Meknès	19.6	3.9	1.1	27.6
Aousserd	3.0	0.7	0.2	12.0
Assa-Zag	18.1	4.8	1.6	23.5
Azilal	15.6	3.2	1.1	23.3
Beni Mellal	7.1	1.4	0.5	18.7
Benslimane	8.6	1.4	0.4	20.3
Berkane	13.2	3.6	1.3	12.8
Boujdour	1.0	0.2	0.0	10.0
Boulemane	17.6	3.7	1.1	26.8
Chefchaouen	12.5	2.9	1.0	18.8
Chichaoua	20.3	4.3	1.4	28.3
Chtouka- Ait Baha	8.5	1.9	0.7	17.7
El Hajeb	12.4	2.4	0.7	23.1
El Jadida	15.8	3.6	1.2	26.1
El Kelaâ des Sraghna	14.3	2.9	0.9	25.4
Errachidia	19.2	4.2	1.3	27.3
Essaouira	18.8	3.8	1.2	27.4
Es-Semara	4.9	1.3	0.5	11.8
Fahs-Anjra	18.4	4.7	1.6	20.2
Fès	8.6	1.6	0.4	24.6
Figuig	25.6	7.7	3.0	19.3
Guelmim	12.9	3.1	1.1	20.5
Ifrane	16.4	3.4	1.0	27.6
Inezgane- Ait Mellou	11.7	1.0	0.4	16.1
Jerada	23.9	5.6	2.1	24.0
Kenitra	20.7	4.3	1.3	32.9
Khemisset	9.5	1.5	0.7	26.4
Khenifra	14.2	2.9	0.9	23.6
Khouribga	8.2	0.9	0.2	14.9
Laayoune	8.5	1.2	0.4	15.9
Larache	9.9	2.0	0.6	17.9
Marrakech	8.3	1.8	0.6	18.6
Mediouna	3.9	0.8	0.3	13.2
Mohammedia	3.8	0.8	0.3	13.9
Nador	11.8	2.6	1.0	13.8

**Tableau I : Indices de la pauvreté et de la vulnérabilité par province (milieu rural)**

Province	Indice (en %) de pauvreté et de vulnérabilité en 2007			
	Taux de pauvreté	Indice volumétrique	Indice de sévérité de la pauvreté	Taux de vulnérabilité
Nouaceur	3.6	0.7	0.2	13.1
Oued-Ed-Dahab	2.1	0.4	0.1	9.6
Ouarzazate	22.2	5.5	2.0	25.1
Oujda-Angad	11.2	1.2	0.4	16.4
Safi	20.0	4.4	1.5	29.7
Salé	19.8	5.4	1.9	29.5
Sefrou	17.4	3.8	1.1	25.8
Settat	10.0	1.8	0.5	22.6
Sidi Kacem	17.1	3.3	1.0	30.2
Skhirate- Temara	12.6	2.5	0.8	26.1
Tanger-Assilah	7.6	1.4	0.5	12.3
Tan-Tan	28.1	7.2	2.4	23.7
Taounate	13.6	3.0	0.9	23.5
Taourirt	21.3	6.2	2.3	20.7
Taroudannt	15.7	3.6	1.2	22.5
Tata	21.1	5.6	2.1	23.4
Taza	13.0	2.8	0.9	22.9
Tetouan	12.3	2.1	0.7	21.3
M'Diq - Fnidq	10.2	2.3	0.7	22.5
Tiznit	15.8	3.8	1.4	21.1
Zagora	35.7	10.7	4.2	25.2
Moulay Yacoub	16.9	3.5	1.0	28.2
Total	14.7	3.2	1.1	23.4

**Tableau 2: Indicateurs communaux de la pauvreté, de la vulnérabilité et de l'inégalité****Région : OUED ED DAHAB-LAGOUIRA**

province	commune	Taux (%) de		Indice (%) de		
		pauvreté	vulnérabilité	volumétrique de la pauvreté	sévérité de la pauvreté	Inégalité Gini
Oued-Ed-Dahab	Bir Anzarane	8.9	17.5	1.7	0.6	50.2
Oued-Ed-Dahab	Mijik	6.6	17.3	1.6	0.6	44.3
Aousserd	Zoug	5.3	18.4	0.9	0.3	44.4
Oued-Ed-Dahab	Oum Dreyga	4.3	14.6	1.1	0.4	46.0
Aousserd	Aousserd	3.9	12.0	1.1	0.5	43.2
Aousserd	Aghouinite	3.5	18.4	0.7	0.2	44.0
Aousserd	Tichla	2.9	7.0	0.9	0.4	44.0
Aousserd	Lagouira (M)	2.8	11.8	0.4	0.1	41.5
Oued-Ed-Dahab	Dakhla (M)	2.7	11.8	0.4	0.1	41.5
Oued-Ed-Dahab	Gleibat El Foula	2.5	9.8	0.5	0.2	37.9
Oued-Ed-Dahab	Imlili	1.3	22.0	0.1	0.0	31.4
Aousserd	Bir Gandouz	1.3	8.9	0.2	0.1	36.5
Oued-Ed-Dahab	El Argoub	0.5	1.5	0.1	0.0	36.4

**Région : LAAYOUNE-BOUJDOUR-SAKIA EL HAMRA**

province	Commune	Taux (%) de		Indice (%) de		
		pauvreté	vulnérabilité	volumétrique de la pauvreté	sévérité de la pauvreté	Inégalité Gini
Laayoune	Tah	22.1	28.4	0.6	0.2	25.7
Laayoune	Akhfennir	12.1	23.0	2.4	0.7	38.0
Laayoune	Dcheira	6.5	13.0	1.4	0.5	46.3
Boujdour	Boujdour (M)	6.1	22.2	1.1	0.3	41.9
Laayoune	Boukraa	5.8	12.5	1.5	0.6	44.1
Laayoune	Foum El Oued	5.2	12.2	0.9	0.2	43.1
Laayoune	El Hagounia	4.7	12.0	0.9	0.3	44.5
Laayoune	Tarfaya (M)	1.8	7.9	0.3	0.1	42.2
Laayoune	Daoura	1.7	9.7	0.3	0.1	34.5
Boujdour	Jraifia	1.4	14.9	0.2	0.0	38.8
Boujdour	Gueltat Zemmour	1.3	15.9	1.2	0.4	40.1
Laayoune	El Marsa (M)	1.2	5.9	0.2	0.1	39.1
Laayoune	Laayoune (M)	1.1	6.4	0.2	0.0	33.1
Boujdour	Lamssid	0.3	2.4	0.1	0.0	33.2

**Région : GUELMIM -ES SEMARA**

province	Commune	Taux (%) de		Indice (%) de		
		pauvreté	vulnérabilité	volumétrique de la pauvreté	sévérité de la pauvreté	Inégalité Gini
Tata	Allougoum	38.7	24.5	12.1	5.0	34.1
Tan-Tan	Msied	35.9	20.1	8.3	2.6	44.7
Tata	Tlite	33.8	26.8	8.5	3.0	30.7
Tata	Kasbat Sidi Abdellah Ben M	32.6	29.3	8.3	3.0	29.1
Tan-Tan	Tilemzoun	29.9	24.0	9.7	3.6	48.1
Tata	Tissint	28.8	24.5	8.7	3.6	36.6
Guelmim	Tigit	28.8	29.3	6.6	2.0	29.4
Tan-Tan	Chbika	26.0	27.7	7.1	2.2	31.1
Guelmim	Echatea El Abied	25.3	31.4	5.1	1.5	27.0
Guelmim	Aferkat	24.5	19.7	6.1	2.0	43.3
Tan-Tan	Ben Khilil	23.2	26.0	4.2	1.1	26.9
Assa-Zag	Aouint Lahna	22.9	19.2	5.4	1.7	50.8
Guelmim	Rass Oumlil	22.5	28.2	5.5	1.8	34.9
Guelmim	Taghijit	21.5	29.9	4.2	1.2	32.9
Tata	Ait Ouabelli	20.9	29.4	4.5	1.5	31.0
Guelmim	Ait Boufoulen	20.5	27.7	4.6	1.6	31.2
Tata	Akka Ighane	20.3	24.7	5.0	1.7	33.4
Guelmim	Taghijit centre	19.5	65.5	3.2	0.7	22.3
Assa-Zag	Aouint Yghomane	17.4	28.7	3.8	1.0	34.9
Tata	Tizaghte	16.8	25.1	4.0	1.4	34.3
Tata	Akka (M)	16.2	37.9	0.3	0.1	34.3
Tata	Aguinane	14.9	24.5	4.2	1.6	32.6
Tata	Tizounine	14.5	24.0	2.9	0.9	35.9
Tata	Oum El Guerdane	14.1	19.8	3.8	1.5	39.0
Tata	Ibn Yacoub	14.0	26.2	2.8	0.9	29.7
Guelmim	Ifrane Atlas Saghir	13.5	20.6	3.7	1.5	37.9
Tata	Adis	12.7	18.2	3.1	1.0	41.2
Guelmim	Amtidi	12.6	24.1	2.6	0.8	33.7
Tata	Foum Zguid (M)	12.3	56.4	1.8	0.4	38.7
Guelmim	Aday	12.0	18.7	2.9	1.1	39.4
Tata	Tata (M)	11.7	33.8	0.4	0.1	32.3
Guelmim	Asrir	11.4	17.8	3.0	1.1	40.3
Assa-Zag	Labouirat	11.2	8.6	9.0	4.0	47.5
Guelmim	Labyar	11.1	18.0	1.8	0.4	48.9
Tata	Tamanarte	11.1	21.7	2.4	0.8	33.5
Tata	Tagmout	11.1	21.7	2.4	0.8	36.7
Guelmim	Fask	10.7	21.2	2.8	1.1	35.7
Guelmim	Timoulay	10.7	19.2	2.5	0.9	35.6
Tata	Tigzmerte	9.3	13.1	2.4	0.9	46.6

**Région : GUELMIM -ES SEMARA**

province	Commune	Taux (%) de		Indice (%) de		
		pauvreté	vulnérabilité	volumétrique de la pauvreté	sévérité de la pauvreté	Inégalité Gini
Tata	Issafen	9.2	17.0	2.5	1.0	42.5
Assa-Zag	Touizgui	8.4	31.0	3.1	1.5	56.1
Assa-Zag	Assa (M)	8.2	25.2	1.6	0.4	39.1
Assa-Zag	Zag (M)	7.8	23.3	1.5	0.4	39.6
Assa-Zag	Al Mahbass	7.3	8.6	9.0	4.0	47.6
Tan-Tan	Abteh	6.8	25.1	1.5	0.6	38.6
Guelmim	Targa Wassay	6.8	17.1	1.1	0.3	42.8
Tata	Fam El Hisn (M)	6.6	31.1	0.5	0.1	24.7
Es-Semara	Haouza	6.4	11.9	1.7	0.7	45.8
Guelmim	Abaynou	6.2	15.3	1.3	0.4	46.1
Guelmim	Tagante	6.0	15.8	1.3	0.5	33.9
Guelmim	Laqsabi Tagoust	5.1	16.2	1.0	0.3	45.3
Es-Semara	Jdiriya	5.0	16.1	0.9	0.3	45.6
Guelmim	Taliouine Assaka	4.9	11.1	0.9	0.3	47.4
Es-Semara	Tifariti	4.7	10.7	1.5	0.6	46.6
Guelmim	Guelmim (M)	4.2	17.1	0.7	0.2	35.0
Tan-Tan	Tan Tan (M)	4.2	15.1	0.7	0.2	39.2
Es-Semara	Sidi Ahmed Laaroussi	4.2	10.6	1.0	0.4	44.9
Tan-Tan	El Ouatia (M)	4.1	14.7	0.7	0.2	44.3
Es-Semara	Amgala	3.7	9.2	0.9	0.4	42.7
Es-Semara	Es-semara (M)	2.2	13.0	0.3	0.1	32.7
Guelmim	Bouizakarne (M)	0.6	4.7	0.1	0.0	26.8

**Région : SOUS-MASSA-DARÄA**

province	Commune	Taux (%) de		Indice (%) de		
		pauvreté	vulnérabilité	volumétrique de la pauvreté	sévérité de la pauvreté	Inégalité Gini
Zagora	Bleida	52.4	23.0	16.3	6.5	29.6
Ouarzazate	Ikniouen	50.7	23.8	15.6	6.2	27.8
Zagora	Taghbalte	47.7	22.0	17.1	7.2	30.1
Zagora	Bouzeroual	46.9	24.3	14.9	6.2	29.8
Zagora	Errouha	46.2	24.5	14.2	5.7	29.4
Zagora	Fezouata	44.5	24.6	13.8	5.6	29.7
Zagora	Bni Zoli	43.5	24.1	14.1	5.9	31.2
Zagora	Ait Ouallal	42.2	26.8	12.2	4.7	27.3
Ouarzazate	Ighil N'Oumgoun	39.9	27.9	10.8	3.9	26.5
Zagora	Oulad Yahia Lagraire	39.2	25.3	13.5	5.5	30.2
Zagora	Tamegroute	38.1	23.2	11.9	4.9	34.7
Zagora	Ternata	37.9	27.5	10.9	4.2	28.9
Zagora	Ait Boudaoud	37.7	24.7	12.2	4.7	30.7
Zagora	Tinzouline	36.7	26.8	10.4	4.0	29.3
Ouarzazate	Imi N'Oulaoune	36.6	28.6	9.4	3.3	28.3
Ouarzazate	Imider	35.7	24.1	9.9	3.7	33.3
Zagora	Mezguita	34.9	23.6	10.9	4.5	34.2
Zagora	Tamezmoute	33.0	26.5	9.2	3.6	32.1
Tiznit	Boutrouch	32.6	29.9	7.3	2.3	27.8
Taroudannt	Iguidi	32.0	29.2	8.0	2.7	27.8
Taroudannt	Zagmouzen	31.2	28.9	7.6	2.6	28.3
Zagora	Tazarine	31.1	23.5	8.9	3.5	37.6
Ouarzazate	Ouaklim	31.1	28.4	7.7	2.7	30.9
Zagora	Ktaoua	30.9	28.5	8.5	3.2	29.2
Taroudannt	Imilmaiss	30.8	31.2	7.1	2.4	26.5
Ouarzazate	Ait Ouassif	30.6	26.2	8.9	3.4	30.3
Tiznit	Imi N'Fast	29.9	30.2	7.1	2.3	26.2
Taroudannt	Toubkal	29.8	29.5	7.2	2.4	27.8
Zagora	N'Kob	29.8	27.8	7.2	2.4	29.8
Taroudannt	Ahl Tifnoute	29.5	31.1	8.1	2.8	26.4
Zagora	Afella N'Dra	27.9	23.6	7.7	2.9	35.3
Zagora	Afra	27.3	27.7	7.1	2.6	29.4
Tiznit	Tnine Amellou	27.2	30.5	6.0	1.9	28.8
Tiznit	Ibdar	26.4	27.4	7.0	2.5	31.8
Zagora	Tansifte	26.2	24.8	7.2	2.8	34.7
Tiznit	Tighirt	25.7	28.1	6.3	2.2	32.1
Ouarzazate	Telouet	25.5	28.2	6.6	2.3	29.2
Ouarzazate	Aznaguen	25.1	27.8	6.3	2.2	29.6
Taroudannt	Sidi Abdellah Ou Said	24.6	28.5	5.8	2.0	27.4

**Région : SOUS-MASSA-DARĀA**

province	Commune	Taux (%) de		Indice (%) de		
		pauvreté	vulnérabilité	volumétrique de la pauvreté	sévérité de la pauvreté	Inégalité Gini
Ouarzazate	Ait Sedrate Jbel EL Soufl	24.3	29.4	6.2	2.3	29.9
Ouarzazate	Ait Youl	24.1	23.4	6.1	2.2	38.4
Taroudannt	Askaouen	24.1	30.2	5.5	1.8	27.8
Taroudannt	Taouyalte	23.7	28.7	5.2	1.6	28.6
Taroudannt	Sidi Hsaine	23.5	24.2	5.7	2.0	33.7
Taroudannt	Toughmart	23.5	25.8	5.8	2.1	30.8
Zagora	M'Hamid El Ghizlane	23.5	27.6	5.5	1.9	31.1
Taroudannt	Agadir Melloul	23.4	28.3	5.5	1.9	30.1
Tiznit	Mesti	23.2	25.1	5.6	1.9	36.6
Ouarzazate	Taghzoute N'Ait Atta	23.1	28.4	5.5	1.9	31.1
Tiznit	Arbaa Ait Abdellah	23.1	30.3	5.1	1.7	28.3
Tiznit	Sidi Abdallah Ou Belaid	23.0	31.4	5.0	1.6	27.2
Zagora	Tagounite	22.6	23.0	6.2	2.4	37.1
Taroudannt	Nihit	22.2	23.8	4.1	1.5	34.5
Ouarzazate	Khouzama	22.0	29.4	4.8	1.5	27.8
Tiznit	Anfeg	21.9	28.5	4.9	1.6	30.0
Taroudannt	Tigouga	21.9	30.3	4.8	1.5	27.5
Taroudannt	Tisfane	21.6	26.4	4.9	1.6	29.7
Tiznit	Tangarfa	21.5	25.4	5.0	1.7	33.4
Taroudannt	Azrar	21.5	29.6	4.6	1.4	26.8
Taroudannt	El Faid	21.5	25.7	5.1	1.7	29.2
Ouarzazate	Ghassate	21.4	27.1	5.1	1.7	30.0
Taroudannt	Lamhara	21.3	24.7	5.6	2.1	31.2
Zagora	Taftechna	21.0	31.7	4.3	1.3	25.2
Taroudannt	Bigoudine	21.0	25.9	4.7	1.5	32.0
Tiznit	Sidi M'Bark	20.8	25.2	4.9	1.7	32.7
Ouarzazate	Toundoute	20.6	28.9	4.8	1.6	27.4
Ouarzazate	Ait Sedrate Sahl Charkia	20.6	27.0	4.8	1.6	30.7
Taroudannt	Imaouen	20.5	25.7	4.9	1.7	33.2
Taroudannt	Toumliline	20.4	27.3	4.7	1.6	31.2
Taroudannt	Assaisse	20.4	25.6	4.5	1.4	29.8
Taroudannt	Tisrase	20.3	27.4	4.4	1.4	29.1
Tiznit	Lakhsas (M)	20.2	48.5	5.4	1.5	45.7
Taroudannt	Tafraouten	20.1	27.6	4.5	1.5	28.3
Ouarzazate	Tilmi	20.1	32.0	3.9	1.1	26.4
Taroudannt	Sidi Boaal	20.0	24.3	4.7	1.6	32.8
Ouarzazate	M'Semrir	20.0	24.8	5.0	1.9	35.3



**Région : SOUS-MASSA-DARÄA**

province	Commune	Taux (%) de		Indice (%) de		
		pauvreté	vulnérabilité	volumétrique de la pauvreté	sévérité de la pauvreté	Inégalité Gini
Chtouka- Ait Baha	Targua Ntouchka	20.0	27.3	4.6	1.6	31.5
Taroudannt	Tindine	20.0	26.9	4.6	1.5	32.0
Agadir-Ida Ou Tanan	Aziar	19.9	28.4	4.5	1.4	27.8
Taroudannt	Eddir	19.8	28.0	4.3	1.4	29.7
Taroudannt	Azaghar N'Irs	19.8	27.0	4.4	1.5	29.9
Taroudannt	Assaki	19.7	24.8	4.7	1.6	31.5
Tiznit	Sebt Ennabour	19.6	28.2	4.4	1.5	30.3
Tiznit	Sidi Bouabdelli	19.4	24.1	4.6	1.6	33.3
Ouarzazate	Ait Sedrate Sahl El Gharbi	19.4	26.3	4.4	1.5	31.3
Taroudannt	Sidi Ahmed Ou Abdallah	19.4	25.6	4.6	1.6	29.2
Tiznit	Ida Ou Gougmar	19.4	25.4	4.4	1.4	31.4
Chtouka- Ait Baha	Ait Ouadrim	19.3	24.4	4.5	1.5	32.3
Taroudannt	Ouzioua	19.1	27.9	4.5	1.5	28.9
Tiznit	Tioughza	19.1	25.4	4.7	1.7	33.1
Ouarzazate	Ighrem N'Ougdjal	19.0	26.6	4.3	1.5	30.8
Taroudannt	Tabia	18.7	30.0	3.8	1.1	29.4
Taroudannt	Bounrar	18.6	27.7	4.0	1.3	28.0
Taroudannt	Ida Ougoummad	18.4	21.4	4.6	1.6	35.3
Ouarzazate	Siroua	18.3	26.2	4.0	1.3	30.3
Taroudannt	Argana	18.3	24.4	4.1	1.3	31.4
Ouarzazate	Tidli	18.3	27.5	4.1	1.3	30.8
Ouarzazate	Ouisselsate	18.3	27.9	4.0	1.3	29.2
Taroudannt	Amalou	18.0	27.4	3.8	1.2	29.4
Tiznit	Sbouya	17.9	29.3	4.7	1.4	29.9
Ouarzazate	Ait El Farsi	17.8	27.9	3.5	1.0	29.8
Agadir-Ida Ou Tanan	Tadrart	17.8	28.1	3.8	1.2	28.0
Taroudannt	Taliouine (M)	17.6	36.8	2.2	0.6	43.1
Taroudannt	Assads	17.4	25.4	3.9	1.3	28.9
Agadir-Ida Ou Tanan	Tiqqi	17.3	29.8	3.5	1.1	26.7
Taroudannt	Tizi N'Test	17.2	26.6	3.9	1.3	28.6
Taroudannt	Tizgzaouine	17.1	26.1	3.8	1.3	30.0
Taroudannt	Adar	17.1	24.7	4.1	1.4	32.1
Taroudannt	Ida Ou Gailal	17.0	23.6	3.9	1.3	29.9
Chtouka- Ait Baha	Sidi Abdallah El Bouchoua	17.0	24.8	3.9	1.3	31.0

**Région : SOUS-MASSA-DARĀĀ**

province	Commune	Taux (%) de		Indice (%) de		
		pauvreté	vulnérabilité	volumétrique de la pauvreté	sévérité de la pauvreté	Inégalité Gini
Ouarzazate	Skoura Ahl El Oust	16.9	22.2	4.3	1.6	35.3
Taroudannt	Toufelaazt	16.9	27.4	2.8	0.9	29.4
Tiznit	Sidi H'Saine Ou Ali	16.9	23.6	4.0	1.4	33.8
Tiznit	Ait Issafen	16.9	19.1	4.5	1.7	37.1
Taroudannt	Tataoute	16.8	27.0	3.5	1.1	29.0
Chtouka- Ait Baha	Aouguenz	16.8	18.9	4.7	1.8	38.3
Tiznit	Arbaa Ait Ahmed	16.7	20.9	4.2	1.5	36.1
Chtouka- Ait Baha	Tassegdelt	16.3	23.0	3.7	1.2	31.5
Taroudannt	Talgjount	16.3	22.2	3.7	1.3	32.7
Tiznit	Ait Erkha	16.3	27.3	3.7	1.3	28.9
Taroudannt	Ait Makhoulouf	16.2	27.6	2.0	0.6	26.2
Tiznit	Tafraout El Mouloud	16.1	19.0	4.3	1.7	38.5
Ouarzazate	Skoura Ahl El Oust centre	16.0	38.9	3.4	1.0	40.0
Taroudannt	Oualqadi	15.7	21.5	2.4	0.8	34.0
Taroudannt	Arazane	15.6	22.8	3.7	1.3	31.6
Taroudannt	Tidsi Nissendalene	15.6	21.6	3.7	1.3	33.8
Agadir-Ida Ou Tanan	Imouzzer	15.4	25.4	3.3	1.0	32.0
Chtouka- Ait Baha	Imi Mqourn	15.4	23.7	3.5	1.1	30.7
Tiznit	Ait Ouafqa	15.4	20.7	3.9	1.4	35.9
Taroudannt	Talmakante	15.4	25.5	3.3	1.0	29.1
Ouarzazate	Taznakht (M)	15.3	39.4	3.4	0.9	41.1
Chtouka- Ait Baha	Sidi Boushab	15.1	24.9	3.2	1.0	28.7
Agadir-Ida Ou Tanan	Tamri	15.1	24.4	3.4	1.1	32.7
Taroudannt	Tassousfi	15.0	24.5	3.3	1.1	30.9
Agadir-Ida Ou Tanan	Aqesri	14.9	22.7	3.2	1.0	32.6
Zagora	Agdz (M)	14.7	36.0	3.1	0.9	51.4
Chtouka- Ait Baha	Tizi Ntakoucht	14.6	20.8	4.2	1.6	38.5
Ouarzazate	Boumalne Dades (M)	14.6	38.6	3.0	0.8	43.1
Taroudannt	Tamaloukte	14.6	21.7	2.3	0.7	32.0
Tiznit	Tighmi	14.5	18.4	3.8	1.4	37.6
Tiznit	Anzi	14.5	20.2	3.7	1.4	37.1
Taroudannt	Lamnizla	14.5	16.9	3.7	1.4	36.5
Zagora	Zagora (M)	14.4	37.9	3.0	0.8	48.9

**Région : SOUS-MASSA-DARÄA**

province	Commune	Taux (%) de		Indice (%) de		
		pauvreté	vulnérabilité	volumétrique de la pauvreté	sévérité de la pauvreté	Inégalité Gini
Taroudannt	Sidi Mzal	14.4	18.6	3.8	1.5	36.9
Tiznit	Tnine Aday	14.4	14.2	4.0	1.6	40.7
Tiznit	Tizoughrane	14.3	18.7	3.6	1.3	38.0
Ouarzazate	Tarmigt Centre	14.1	36.1	2.9	0.8	40.1
Taroudannt	Irherm (M)	14.0	42.2	2.7	0.7	33.9
Taroudannt	Sidi Ouaziz	14.0	20.8	3.2	1.1	31.8
Taroudannt	Tinzart	13.9	21.7	3.1	1.0	30.2
Ouarzazate	Toudgha Essoufla	13.9	19.0	3.2	1.1	38.2
Tiznit	Bounaamane	13.8	23.1	3.1	1.0	32.6
Agadir-Ida Ou Tanan	Idmine	13.6	24.6	2.8	0.9	28.1
Taroudannt	Aoulouz	13.5	23.7	2.9	1.0	29.0
Taroudannt	Ouneine	13.5	24.9	3.0	1.0	28.6
Inezgane- Ait Mellou	Oulad Dahou	13.3	17.3	1.2	0.4	33.5
Chtouka- Ait Baha	Hilala	13.2	25.0	2.7	0.8	28.7
Ouarzazate	Souk Lakhmis Dades	13.2	17.6	3.2	1.2	41.7
Ouarzazate	Ait Sedrate Jbel El Oulia	13.1	26.8	3.0	1.0	30.6
Ouarzazate	Kalaat M'Gouna (M)	12.9	36.1	2.5	0.6	43.4
Chtouka- Ait Baha	Ait Mzal	12.8	20.5	2.9	1.0	33.4
Agadir-Ida Ou Tanan	Amskroud	12.6	20.5	2.9	1.0	33.3
Taroudannt	Sidi Moussa Lhamri	12.5	19.2	3.2	1.2	33.1
Taroudannt	Imoulass	12.3	23.3	2.6	0.8	30.4
Taroudannt	Tafingoult	12.3	20.8	2.8	1.0	34.0
Taroudannt	Oulad Berhil (M)	12.3	35.9	2.4	0.6	40.2
Tiznit	Arbaa Sahel	12.1	17.1	3.2	1.2	37.5
Taroudannt	Ait Igas	12.0	22.7	2.5	0.8	29.1
Tiznit	Sidi Ahmed Ou Moussa	11.8	19.2	2.9	1.0	35.5
Agadir-Ida Ou Tanan	Imsouane	11.7	20.6	2.6	0.9	33.0
Taroudannt	Igli	11.7	19.4	2.5	0.8	32.0
Chtouka- Ait Baha	Massa centre	11.5	36.5	3.3	0.9	43.7
Chtouka- Ait Baha	Ait Milk	11.3	19.4	2.6	0.9	33.6
Taroudannt	Tiout	11.1	18.7	2.6	0.9	33.1
Taroudannt	Lagfifat	11.1	18.7	2.8	1.0	33.7
Agadir-Ida	Drargua	11.0	21.4	2.4	0.8	34.0

**Région : SOUS-MASSA-DARÄA**

province	Commune	Taux (%) de		Indice (%) de		
		pauvreté	vulnérabilité	volumétrique de la pauvreté	sévérité de la pauvreté	Inégalité Gini
Ou Tanan						
Taroudannt	Ait Abdallah	11.0	17.3	2.8	1.0	36.4
Inezgane- Ait Mellou	Temsia	10.9	14.3	0.9	0.3	37.2
Taroudannt	Ida Ou Moumen	10.8	20.4	2.3	0.8	30.7
Taroudannt	Aoulouz Centre	10.6	31.9	2.1	0.6	39.9
Taroudannt	Ahmar Laglalcha	10.5	18.0	1.3	0.4	30.6
Taroudannt	Ait laaza (M)	10.4	31.9	2.0	0.5	36.7
Taroudannt	Igoudar Mnabha	10.4	18.1	2.5	0.9	32.6
Inezgane- Ait Mellou	Lqliaa	10.4	16.6	0.9	0.3	36.6
Tiznit	Ouijjane	10.3	14.2	2.8	1.1	37.9
Agadir-Ida Ou Tanan	Taghazout	10.3	20.4	2.2	0.7	33.5
Taroudannt	Freija	10.2	20.6	2.1	0.7	28.3
Taroudannt	El Koudia El Beida	10.1	17.2	2.6	1.0	32.5
Tiznit	Tarsouat	9.9	13.8	2.4	0.8	36.1
Taroudannt	Tazemmourt	9.8	18.7	2.2	0.7	30.5
Taroudannt	Sidi Dahmane	9.6	19.9	1.0	0.3	28.3
Tiznit	Arbaa Rasmouka	9.6	17.1	2.3	0.9	35.1
Tiznit	Afella Ighir	9.6	13.0	2.5	0.9	40.4
Taroudannt	Issen	9.4	19.3	2.0	0.7	31.2
Tiznit	Tassirt	9.3	13.3	2.6	1.0	38.5
Tiznit	Reggada	9.2	14.4	2.5	1.0	39.0
Taroudannt	Lamhadi	9.1	15.7	2.3	0.8	33.0
Taroudannt	Imi N'Tayart	9.1	21.2	1.9	0.6	30.7
Tiznit	Ammelne	8.9	11.4	2.6	1.1	38.8
Tiznit	Mirleft	8.6	19.6	1.8	0.6	39.0
Taroudannt	Oulad Aissa	8.5	15.5	2.2	0.8	33.5
Chtouka- Ait Baha	Tanalt	8.5	14.1	2.2	0.8	36.2
Ouarzazate	Amerzgane	8.5	21.0	1.7	0.5	30.6
Tiznit	Irigh N'Tahala	8.2	14.5	2.2	0.8	36.2
Agadir-Ida Ou Tanan	Aourir centre	8.2	30.4	1.4	0.4	31.6
Taroudannt	Sidi Borja	8.0	19.2	1.6	0.5	28.6
Ouarzazate	Idelsane	7.9	15.5	2.0	0.7	33.8
Taroudannt	Zaouia Sidi Tahar	7.8	16.3	1.8	0.6	31.4
Taroudannt	Sidi Ahmed Ou Amar	7.7	14.7	1.9	0.7	35.3
Tiznit	El Maader El Kabir	7.4	12.8	1.9	0.7	38.8
Ouarzazate	Ait Zineb	7.1	19.7	1.2	0.3	33.4

**Région : SOUS-MASSA-DARÄA**

province	Commune	Taux (%) de		Indice (%) de		
		pauvreté	vulnérabilité	volumétrique de la pauvreté	sévérité de la pauvreté	Inégalité Gini
Taroudannt	Ahl Ramel	6.9	14.3	1.5	0.5	35.6
Inezgane- Ait Mellou	Temsia centre	6.9	24.7	1.2	0.3	36.4
Ouarzazate	Tarmigt	6.9	14.0	1.4	0.5	39.3
Taroudannt	El Guerdane (M)	6.7	24.3	1.2	0.3	38.0
Inezgane- Ait Mellou	Lqiaa centre	6.6	23.0	1.2	0.3	36.2
Agadir-Ida Ou Tanan	Aourir	6.5	10.0	1.7	0.7	42.1
Chtouka- Ait Baha	Biougra (M)	6.5	20.6	1.2	0.3	41.6
Chtouka- Ait Baha	Ouad Essafa	6.1	16.3	1.3	0.4	35.4
Tiznit	Tnine Aglou	6.0	9.8	1.6	0.7	39.9
Ouarzazate	Tinghir (M)	5.9	22.8	1.1	0.3	43.0
Chtouka- Ait Baha	Inchaden	5.8	15.8	1.3	0.5	35.7
Chtouka- Ait Baha	Ida Ougnidif	5.8	11.2	1.5	0.5	37.7
Ouarzazate	Toudgha El Oulia	5.7	11.2	1.3	0.5	44.1
Chtouka- Ait Baha	Belfaa	5.6	17.1	1.1	0.4	34.4
Chtouka- Ait Baha	Ait Amira	5.4	17.8	1.0	0.3	34.0
Taroudannt	Lakhnafif	5.1	12.1	1.3	0.5	30.2
Taroudannt	Machraa El Ain	4.8	11.9	1.2	0.4	30.1
Taroudannt	Sidi Boumoussa	4.5	13.0	0.9	0.3	31.0
Chtouka- Ait Baha	Sidi Ouassay	4.3	9.8	1.1	0.4	35.9
Chtouka- Ait Baha	Sidi Bibi	4.1	11.2	0.9	0.3	36.7
Chtouka- Ait Baha	Massa	4.0	11.0	1.0	0.4	35.0
Taroudannt	Oulad Teima (M)	3.8	18.5	0.5	0.1	33.5
Inezgane- Ait Mellou	Inezgane (M)	3.5	15.6	0.6	0.1	32.6
Tiznit	Tafraout (M)	3.3	13.0	0.5	0.1	39.4
Ouarzazate	Ouarzazate (M)	3.1	13.0	0.5	0.1	38.1
Chtouka- Ait Baha	Ait Baha (M)	2.8	14.7	0.4	0.1	33.1
Tiznit	Tiznit (M)	2.5	10.5	0.4	0.1	37.9
Inezgane- Ait Mellou	Ait Melloul (M)	2.4	12.0	0.4	0.1	34.1
Taroudannt	Taroudannt (M)	2.2	11.8	0.3	0.1	34.6

**Région : SOUS-MASSA-DARĀA**

province	Commune	Taux (%) de		Indice (%) de		
		pauvreté	vulnérabilité	volumétrique de la pauvreté	sévérité de la pauvreté	Inégalité Gini
Agadir-Ida Ou Tanan	Agadir (M)	1.5	7.8	0.2	0.1	41.4
Tiznit	Sidi Ifni (M)	1.2	6.5	0.2	0.0	35.5
Inezgane- Ait Mellou	Dcheira El Jihadia (M)	0.6	3.3	0.1	0.0	32.4
Agadir-Ida Ou Tanan	Drargua centre	0.5	5.3	0.1	0.0	26.2

**Région : GHARB-CHRARDA-BENI HSEN**

Province	Commune	Taux (en %) de		Indice de		
		pauvreté	vulnérabilité	volumétrique de la pauvreté	sévérité de la pauvreté	Inégalité Gini
SIDI KACEM	Sefsaf	26.3	29.9	6.0	1.9	29.5
KENITRA	Bahhara Oulad Ayad	26.0	35.9	5.2	1.5	23.1
KENITRA	Sidi Mohamed Lahmar	25.8	34.6	5.3	1.6	24.4
KENITRA	Mnasra	24.1	33.4	5.2	1.6	25.0
KENITRA	Haddada	23.4	33.8	5.0	1.5	24.6
KENITRA	Ameur Seflia	23.3	31.9	5.0	1.5	27.2
SIDI KACEM	Sidi M'Hamed Chelh	22.5	31.0	4.6	1.4	27.4
KENITRA	Chouafaa	22.5	37.6	4.1	1.1	22.9
KENITRA	Kceibya	22.1	33.9	4.4	1.3	24.2
SIDI KACEM	Dar Laaslouji	22.0	32.8	4.4	1.3	26.2
SIDI KACEM	Sidi Al Kamel	21.9	31.2	4.5	1.3	27.0
SIDI KACEM	Sidi Ameur Al Hadi	21.8	33.6	4.1	1.1	26.1
KENITRA	Lalla Mimouna	21.8	31.2	4.5	1.4	27.5
KENITRA	Oulad Slama	21.6	32.3	4.5	1.3	26.9
KENITRA	Ben Mansour	21.5	34.5	5.3	1.6	24.7
KENITRA	Mograne	21.3	33.9	4.2	1.2	25.3
KENITRA	Sfafa	21.2	33.9	4.2	1.2	25.4
KENITRA	Moulay Bouselham centre	20.9	23.0	4.6	1.3	42.6
KENITRA	Azghar	20.9	31.0	4.4	1.3	27.5
SIDI KACEM	Bir Taleb	20.9	29.3	4.6	1.4	28.9
KENITRA	Sidi Taïbi	20.7	30.5	4.3	1.3	26.4
KENITRA	Oulad H'Cine	20.6	28.5	4.5	1.4	31.5
SIDI KACEM	Oulad Nouel	20.5	30.4	4.3	1.3	29.7
KENITRA	Souk Tlet El Gharb	20.5	30.1	4.3	1.3	28.0
KENITRA	Moulay Bouselham	20.4	31.1	4.1	1.2	27.0
SIDI KACEM	Selfat	20.4	30.9	4.1	1.2	26.7
KENITRA	Sidi Allal Tazi	20.3	31.4	4.2	1.2	27.4
SIDI KACEM	Tekna	20.3	32.7	4.0	1.2	25.8
KENITRA	Sidi Taïbi centre	20.1	28.9	4.4	1.2	30.4
SIDI KACEM	Sidi Ahmed Benaïssa	19.7	31.9	3.7	1.0	26.0
KENITRA	M'saada	19.4	32.4	3.9	1.1	26.1
SIDI KACEM	Bni Oual	19.3	31.0	3.7	1.0	27.2
KENITRA	Oulad Ben Hammadi	19.1	28.5	4.1	1.3	31.5
SIDI KACEM	Nouirate	18.8	30.1	3.9	1.2	28.9
KENITRA	Sidi Yahya El Gharb (M)	18.7	24.5	4.0	1.1	35.4
SIDI KACEM	Ermilate	18.4	31.5	3.7	1.1	26.9
KENITRA	Beni Malek	18.3	32.8	3.5	1.0	25.3
KENITRA	Arbaoua	18.2	33.9	3.6	1.0	24.6

**Région : GHARB-CHRARDA-BENI HSEN**

Province	Commune	Taux (en %) de		Indice de		
		pauvreté	vulnérabilité	volumétrique de la pauvreté	sévérité de la pauvreté	Inégalité Gini
SIDI KACEM	Bab Tiouka	17.8	25.6	3.9	1.2	29.7
KENITRA	Dar Bel Amri	16.7	29.6	3.3	1.0	27.7
SIDI KACEM	Zaggota	16.6	31.5	3.2	0.9	26.1
KENITRA	Lalla Mimouna centre	16.6	25.6	3.4	0.9	34.1
SIDI KACEM	Zghira	16.5	30.9	3.0	0.8	28.7
SIDI KACEM	Khnichet	16.5	30.5	3.5	1.0	28.0
KENITRA	Boumaiz	16.1	27.3	3.5	1.1	32.1
SIDI KACEM	Lamrabih	15.8	31.4	2.9	0.8	26.2
SIDI KACEM	Sidi Azzouz	15.5	31.0	2.8	0.8	26.4
SIDI KACEM	Al Haouafate	15.4	32.6	2.6	0.7	24.3
SIDI KACEM	Zirara	15.3	25.5	3.3	1.0	31.3
SIDI KACEM	Ounnana	15.2	31.8	2.6	0.7	26.0
SIDI KACEM	Ain Dfali	15.2	28.7	2.8	0.8	27.8
SIDI KACEM	Sidi Ahmed Cherif	14.8	28.8	2.7	0.7	28.1
KENITRA	Sidi Allal Tazi centre	14.8	24.5	3.0	0.8	34.0
SIDI KACEM	Chbanate	14.7	25.9	3.1	0.9	30.6
SIDI KACEM	Dar Gueddari (M)	14.1	24.8	2.8	0.7	33.3
SIDI KACEM	Moulay Abdelkader	14.1	24.3	2.7	0.8	27.6
SIDI KACEM	Lamjaara	13.6	30.0	2.4	0.6	28.2
SIDI KACEM	Had Kourt (M)	13.0	22.7	2.6	0.7	35.8
SIDI KACEM	Teroual	12.9	28.4	2.3	0.6	26.6
SIDI KACEM	Taoughilt	12.8	37.3	2.1	0.5	23.9
KENITRA	Sidi Slimane (M)	12.8	20.5	2.6	0.7	36.4
KENITRA	Kariat Ben Aouda	12.7	36.7	1.9	0.4	23.1
SIDI KACEM	Bni Quolla	12.5	27.7	2.2	0.6	29.2
SIDI KACEM	Jorf El Melha (M)	12.4	23.4	2.4	0.6	34.2
SIDI KACEM	Sidi Redouane	12.4	27.1	2.2	0.6	29.5
SIDI KACEM	Masmouda	12.3	28.3	2.1	0.6	29.1
KENITRA	Oued El Makhazine	12.2	33.0	2.3	0.6	23.4
SIDI KACEM	Mzefroune	11.7	29.1	1.9	0.5	28.0
KENITRA	Sidi Boubker El Haj	11.7	43.4	1.7	0.4	19.7
SIDI KACEM	Zirara centre	11.6	24.4	2.2	0.6	30.4
SIDI KACEM	Lamjaara centre	11.2	20.4	2.2	0.6	37.4
SIDI KACEM	Khnichet centre	10.6	20.9	2.0	0.5	33.9
SIDI KACEM	Sidi Bousber	10.1	28.0	1.6	0.4	27.2
KENITRA	Mehdya (M)	9.9	21.8	1.9	0.5	33.7
SIDI KACEM	Mechra Bel Ksiri (M)	9.6	19.3	1.9	0.5	35.2
KENITRA	Kénitra (M)	9.4	18.0	1.9	0.5	37.0
SIDI KACEM	Ouezzane (M)	9.3	20.2	1.8	0.5	35.0



**Région : GHARB-CHRARDA-BENI HSEN**

Province	Commune	Taux (en %) de		Indice de		
		pauvreté	vulnérabilité	volumétrique de la pauvreté	sévérité de la pauvreté	Inégalité Gini
KENITRA	Souk El Arbaa (M)	9.3	19.0	1.8	0.5	35.3
SIDI KACEM	Sidi-Kacem (M)	8.4	18.2	1.6	0.4	35.5
KENITRA	Arbaoua centre	8.0	17.1	1.5	0.4	35.0

**Région : CHAOUIA-OUARDIGHA**

province	Commune	Taux (en %) de		Indices en %		
		pauvreté	vulnérabilité	volumétrique de la pauvreté	sévérité de la pauvreté	Inégalité Gini
SETTAT	Oulad Said centre	25.6	23.7	8.3	3.0	39.0
Settat	Oulad Abbou (M)	18.8	22.1	4.8	1.6	40.3
Settat	Meskoura	18.4	28.3	3.9	1.1	23.6
Khouribga	Oulad Aissa	18.3	12.8	0.3	0.1	21.6
Benslimane	Cherrat	18.2	29.4	3.8	1.0	24.5
Settat	Sidi Abdelkhaleq	17.9	22.4	3.8	1.1	29.3
Settat	Kasbat Ben Mchich	16.1	33.0	3.2	0.8	23.4
Khouribga	M'Fassis	15.4	17.9	3.4	1.0	32.2
Settat	Lahlaf M'Zab	15.0	24.1	3.0	0.8	25.8
Settat	Mrizigue	14.6	24.2	2.9	0.8	25.4
Settat	Machraa Ben Abbou	14.4	27.8	2.7	0.7	23.5
Settat	Sidi El Mekki	14.3	27.0	2.9	0.8	26.2
Settat	Bouguargouh	13.8	24.4	2.6	0.7	25.7
Settat	Ben Maachou	13.7	20.2	2.8	0.8	29.4
Khouribga	Braksa	13.6	6.7	0.4	0.1	21.7
Settat	Soualem	13.6	29.8	2.4	0.6	25.3
Settat	Tamadroust	13.6	28.8	2.3	0.6	23.7
Benslimane	Ain Tizgha	13.4	25.5	2.5	0.7	27.3
Settat	Khemisset Chaouia	13.4	16.3	3.2	1.0	32.6
Benslimane	Rdadna Oulad Malek	12.9	19.3	2.6	0.7	29.7
Khouribga	Chougrane	12.7	10.4	0.5	0.1	21.4
Benslimane	Bouznika (M)	12.7	21.5	2.9	0.9	37.2
Settat	Ain Dorbane	12.2	23.9	2.2	0.6	25.5
Settat	Sahel Oulad H'Riz	12.1	27.9	2.1	0.6	24.3
Settat	Lakhiaita	12.1	30.6	2.1	0.5	24.7
Settat	Sidi Boumehdi	12.0	8.1	0.5	0.1	25.3
Settat	Ras El Ain Chaouia	11.8	26.2	2.2	0.6	24.0
Settat	Sidi Hajjaj	11.7	24.9	2.2	0.6	24.7
Benslimane	Moualine El Ghaba	11.6	25.0	2.0	0.5	25.8
SETTAT	Ras El Ain Chaouia centre	11.6	18.5	2.7	0.9	38.2
Benslimane	Ziaida	11.6	15.9	0.8	0.2	24.5
KHOURIBGA	Boulanouare centre	11.6	24.7	2.4	0.7	31.0
Settat	Lakhzazra	11.5	28.2	2.0	0.5	21.4
Settat	Sidi Dahbi	11.4	18.3	2.3	0.6	29.7
Settat	Sidi Ahmed El Khadir	11.1	24.1	2.2	0.6	22.1
Settat	Oulad Bouali Nouaja	11.1	25.0	2.1	0.6	22.1
Settat	Laghnimyine	10.9	26.0	1.9	0.5	23.3
Benslimane	Moualine El Oued	10.8	21.6	2.0	0.5	27.5
Khouribga	Oulad Fennane	10.8	10.7	0.2	0.0	18.6

**Région : CHAOUIA-OUARDIGHA**

province	Commune	Taux (en %) de		Indices en %		
		pauvreté	vulnérabilité	volumétrique de la pauvreté	sévérité de la pauvreté	Inégalité Gini
Settat	Bni Yagrine	10.7	24.8	2.0	0.5	20.2
Settat	Ouled Cebbah	10.7	14.5	2.3	0.7	31.6
Settat	Lahsasna	10.7	27.6	1.8	0.5	22.4
Settat	Zaouiat Sidi Ben Hamdoun	10.6	20.3	2.0	0.5	26.8
Settat	Lambarkiyine	10.6	25.3	1.8	0.4	24.1
Khouribga	Maadna	10.3	11.8	0.6	0.1	23.8
Khouribga	Boukhrisse	10.2	9.9	0.3	0.1	16.6
Settat	Oulad Amer	10.2	19.8	2.0	0.6	27.3
Khouribga	Boulanouare	10.1	14.5	2.1	0.6	31.2
Settat	Gdana	10.0	19.0	1.9	0.5	28.2
Khouribga	Oued Zem (M)	10.0	16.4	2.3	0.7	39.9
Settat	Laqraqra	10.0	22.4	2.0	0.6	24.2
Settat	Oued Naanaa	9.9	19.9	1.9	0.5	26.2
Settat	Sidi Rahal Chatai	9.9	26.8	1.7	0.4	23.9
Settat	Ouled Zidane	9.9	19.4	1.9	0.5	27.6
Settat	Toualet	9.9	22.8	1.9	0.5	23.9
Settat	Sidi Abdelkrim	9.6	22.6	1.8	0.5	25.3
Settat	Oulad Said	9.5	18.6	1.8	0.5	28.3
Settat	Oulad Aafif	9.5	18.2	1.7	0.5	28.2
SETTAT	Sidi Rahal Chatai centre	9.3	19.4	1.9	0.6	38.8
Settat	Oulad M'Hamed	9.2	21.6	1.6	0.4	24.4
Settat	Ain Nzagh	9.0	20.7	1.6	0.4	26.7
Settat	El Borouj (M)	9.0	9.8	0.6	0.2	41.0
Settat	Deroua	9.0	29.2	1.5	0.4	22.6
Settat	Foqra Oulad Aameur	8.9	8.6	0.4	0.1	24.3
Settat	Mniaa	8.6	18.8	1.7	0.5	24.7
Khouribga	Bni Zrantel	8.6	8.6	0.1	0.0	20.2
Settat	Sidi Mohammed Ben Rahal	8.5	23.4	1.4	0.3	23.9
Khouribga	Ait Ammar	8.5	17.1	1.5	0.4	28.3
Settat	Lahouaza	8.3	20.1	1.5	0.4	25.9
Khouribga	Bir Mezoui	8.2	15.0	1.6	0.5	30.4
Settat	Mzoura	8.2	19.8	1.4	0.4	25.4
Khouribga	Lagnadiz	7.9	18.9	1.4	0.4	25.5
Settat	M'Garto	7.8	19.6	1.3	0.3	25.9
Khouribga	Bni Ykhlef	7.7	16.8	1.4	0.4	28.8
Settat	Sidi El Aidi	7.7	21.6	1.4	0.4	23.7
Benslimane	Bir Ennasr	7.6	20.6	1.4	0.4	23.4
Settat	Oulad Sghir	7.4	15.6	1.4	0.3	28.4

**Région : CHAOUIA-OUARDIGHA**

province	Commune	Taux (en %) de		Indices en %		
		pauvreté	vulnérabilité	volumétrique de la pauvreté	sévérité de la pauvreté	Inégalité Gini
Khouribga	Lagfaf	7.3	15.1	1.4	0.4	30.2
SETTAT	Soualem centre	7.3	15.4	1.6	0.5	40.6
Settat	N'Khila	7.0	24.9	1.2	0.3	20.9
Settat	Oulad M'Rah (M)	6.9	13.3	1.5	0.5	40.2
Settat	Rima	6.9	20.4	1.2	0.3	23.2
Khouribga	Tachrafat	6.9	9.6	0.2	0.0	18.9
Benslimane	Oulad Ali Toualaa	6.8	16.2	1.2	0.3	28.2
Benslimane	El Mansouria	6.6	23.2	1.1	0.3	27.0
Benslimane	Mellila	6.5	19.6	1.1	0.3	24.6
Settat	Riah	6.2	22.4	1.0	0.2	23.8
Settat	Sgamna	6.2	17.5	1.1	0.3	22.9
Khouribga	Oulad Azzouz	6.1	19.4	1.0	0.3	23.8
Settat	Oulad Fares	6.1	17.8	1.1	0.3	24.0
Khouribga	Bni Bataou	6.1	11.3	0.4	0.1	21.9
Khouribga	El Foqra	6.0	18.7	1.0	0.3	24.5
Settat	Guisser	5.9	17.0	1.0	0.3	25.4
Khouribga	Rouached	5.7	23.7	0.9	0.2	18.8
Khouribga	Oulad Abdoune	5.6	18.1	0.9	0.2	26.1
Khouribga	Oulad Ftata	5.6	16.3	0.6	0.1	23.0
Benslimane	Oulad Yahya Louta	5.6	20.0	0.9	0.2	23.0
Settat	Ain Blal	5.4	16.3	1.0	0.3	25.3
Benslimane	Fdulate	5.4	19.4	0.9	0.2	25.2
Settat	Oulad Fares El Halla	5.4	17.7	1.0	0.3	24.0
Settat	Loulad (M)	5.3	12.2	1.1	0.3	42.4
Settat	Jaqma	5.2	18.0	1.0	0.3	22.2
Settat	Dar Chaffai	5.2	16.4	1.0	0.3	21.6
SETTAT	Sahel Oulad H'Riz centre	5.1	15.9	0.9	0.2	36.8
Khouribga	Oulad Boughadi	5.1	15.6	0.9	0.2	26.8
Benslimane	Ahlaif	5.0	17.7	0.8	0.2	23.3
Settat	Oulad Chbana	4.9	18.1	0.8	0.2	20.3
Settat	Bni Khoug	4.8	13.7	0.8	0.2	24.8
Settat	El Gara (M)	4.8	13.9	0.9	0.3	37.2
Khouribga	Bni Smir	4.7	18.9	0.7	0.2	22.3
SETTAT	Guisser centre	4.6	10.9	1.0	0.3	41.0
Khouribga	Bejaad (M)	4.4	9.7	0.9	0.3	40.8
Khouribga	Oulad Gouaouch	4.3	11.6	0.3	0.1	19.5
Khouribga	Kasbat Troch	4.2	16.5	0.7	0.2	21.9
Settat	Oulad Freiha	4.2	16.9	0.6	0.1	20.2
Khouribga	Ain Kaicher	4.0	18.1	0.6	0.1	22.1

**Région : CHAOUIA-OUARDIGHA**

province	Commune	Taux (en %) de		Indices en %		
		pauvreté	vulnérabilité	volumétrique de la pauvreté	sévérité de la pauvreté	Inégalité Gini
Benslimane	Benslimane (M)	4.0	13.5	0.7	0.2	35.8
Settat	Ben Ahmed (M)	3.7	11.8	0.7	0.2	38.8
Settat	Berrechid (M)	3.3	12.4	0.5	0.1	36.4
Khouribga	Boujniba (M)	3.1	11.9	0.5	0.1	31.6
Settat	Settat (M)	3.0	11.1	0.5	0.1	36.0
Khouribga	Hattane (M)	3.0	12.3	0.5	0.1	31.3
Khouribga	Khouribga (M)	2.7	10.5	0.5	0.1	35.4
SETTAT	Deroua centre	2.6	9.8	0.5	0.1	34.4
Benslimane	Sidi Bettache	2.5	9.5	0.4	0.1	26.9

**Région : MARRAKECH-TENSIFT-ALHAOUZ**

province	Commune	Taux (en %) de		Indices (en%)		
		pauvreté	vulnérabilité	volumétrique de la pauvreté	de sévérité de la pauvreté	Inégalité Gini
Chichaoua	Timlilt	34.9	29.7	8.2	2.7	27.3
Chichaoua	Ait Haddou Youssef	32.7	30.9	7.8	2.7	27.0
Chichaoua	Ahdil	32.3	30.7	7.7	2.6	25.2
Essaouira	Assais	31.9	29.8	7.3	2.4	27.2
Chichaoua	Imindounit	31.5	30.2	7.7	2.6	26.5
Al Haouz	Iguerferouane	30.0	30.8	7.1	2.3	25.1
EL KELAA DES SRAGHNA	Assahrij centre	29.9	56.9	7.1	2.1	42.4
Chichaoua	Kouzemt	29.9	29.9	6.9	2.3	28.4
Chichaoua	Bouabout Amdlane	29.8	29.9	6.8	2.2	27.4
Essaouira	Sidi Laaroussi	29.2	30.8	7.0	2.4	26.7
Al Haouz	Ait Hkim Ait Yzid	28.8	29.9	7.5	2.7	26.8
Chichaoua	Rahhala	28.7	31.7	6.0	1.8	26.2
Chichaoua	Afalla Issen	28.5	30.3	6.2	1.9	28.4
El Kelaa Des Sraghn	Skoura Lhadra	28.4	29.7	6.8	2.3	27.1
Al Haouz	Tighedouine	26.8	30.7	6.2	2.1	27.6
Essaouira	M'Ramer	26.4	33.0	5.4	1.6	25.2
Chichaoua	Irohale	26.2	31.6	5.4	1.7	25.0
Al Haouz	Ait Aadel	26.1	29.6	5.9	1.9	27.8
Essaouira	Aglif	26.1	29.1	6.1	2.0	29.3
El Kelaa Des Sraghn	Sidi Ghanem	25.7	30.9	5.8	1.9	26.5
El Kelaa Des Sraghn	Ait Taleb	25.6	31.7	5.6	1.8	24.8
Chichaoua	Lalla Aaziza	25.6	29.9	5.6	1.8	27.0
Al Haouz	Oukaimden	25.4	29.7	5.8	1.9	27.4
Essaouira	Tahelouante	25.3	30.3	5.8	1.9	27.2
El Kelaa Des Sraghn	Jaafra	25.3	31.8	5.4	1.7	25.4
Essaouira	Bouzemmour	25.2	28.6	5.9	2.0	29.9
Marrakech	Ouled Dlim	24.5	30.5	5.5	1.8	26.2
Essaouira	M'Khalif	24.5	30.1	5.3	1.7	27.5
El Kelaa Des Sraghn	Sidi Mansour	23.9	31.7	5.3	1.7	25.0
Chichaoua	Ichamraren	23.5	29.6	5.2	1.7	27.6
Al Haouz	Zerkten	23.2	29.6	5.3	1.8	26.8
Essaouira	Ait Aissi Ihahane	23.2	24.9	5.7	2.0	32.2
Chichaoua	Taouloukoul	23.1	30.3	4.9	1.5	29.4
Al Haouz	Sti Fadma	23.1	29.3	5.3	1.7	29.3

**Région : MARRAKECH-TENSIFT-ALHAOUZ**

province	Commune	Taux (en %) de		Indices (en%)		
		pauvreté	vulnérabilité	volumétrique de la pauvreté	de sévérité de la pauvreté	Inégalité Gini
Essaouira	Sidi M'Hamed Ou Marzouq	23.0	29.7	5.5	1.9	27.0
Essaouira	Mzilate	22.9	30.6	4.6	1.4	26.9
Essaouira	Ida Ou Kazzou	22.8	28.8	5.2	1.7	27.7
Essaouira	Sidi Ishaq	22.8	32.9	4.5	1.3	24.4
Essaouira	Ezzaouite	22.5	31.5	4.6	1.4	24.8
Essaouira	Sidi Boulaalam	22.4	28.4	5.2	1.8	29.3
Chichaoua	Oulad Moumna	22.3	30.9	4.7	1.5	26.3
El Kela Des Sraghn	Akarma	22.2	29.6	4.8	1.5	24.9
El Kela Des Sraghn	Lamharra	21.4	30.9	4.5	1.4	25.6
Chichaoua	Ain Tazitounte	21.4	30.0	4.4	1.3	27.7
Essaouira	Ida Ou Guelloul	21.1	26.0	4.9	1.6	31.3
Chichaoua	Zaouia Annahlia	21.1	30.3	4.4	1.4	26.9
Chichaoua	Saidate	20.7	28.2	4.4	1.4	29.0
Essaouira	Adaghas	20.5	27.8	4.6	1.5	29.8
El Kela Des Sraghn	Ait Hammou	20.4	28.9	4.4	1.4	28.0
Chichaoua	Lamzoudia	20.4	27.6	4.8	1.6	30.4
Essaouira	Aguerd	20.0	24.3	1.9	0.6	29.4
Chichaoua	Sidi M'Hamed Dalil	19.9	32.5	3.7	1.0	25.5
Chichaoua	Sidi Abdelmoumen	19.4	29.5	3.9	1.2	27.4
Essaouira	Imi N'Tlit	19.4	26.7	4.3	1.4	29.6
Essaouira	Aquermoud	19.4	29.5	4.1	1.3	27.3
Essaouira	El Hanchane (M)	19.3	51.7	5.1	1.5	38.0
Essaouira	Takoucht	19.3	29.1	4.1	1.3	27.5
Essaouira	Had Dra	19.3	23.3	1.6	0.5	32.4
Al Haouz	Ighil	19.0	29.8	3.9	1.2	26.2
Essaouira	Talmest (M)	19.0	51.7	5.0	1.4	36.5
El Kela Des Sraghn	Hiadna	18.9	31.5	4.0	1.2	24.3
Al Haouz	Ijoukak	18.6	26.8	4.3	1.5	28.9
Al Haouz	Ghmate	18.6	28.2	4.0	1.3	27.8
El Kela Des Sraghn	Sidi Abdallah	18.6	29.9	4.1	1.3	26.6
CHICHAOUA	Sid L'Mokhtar centre	18.5	48.2	4.0	1.1	35.9
Essaouira	Sidi Ali El Korati	18.4	27.2	4.0	1.3	28.9
El Kela Des Sraghn	Jaidate	18.3	24.8	1.8	0.6	30.1
Chichaoua	M'Zouda	18.2	29.5	3.7	1.1	27.1
Essaouira	Ounagha	18.2	26.2	2.4	0.8	30.0

**Région : MARRAKECH-TENSIFT-ALHAOUZ**

province	Commune	Taux (en %) de		Indices (en%)		
		pauvreté	vulnérabilité	volumétrique de la pauvreté	de sévérité de la pauvreté	Inégalité Gini
El Kelaa Des Sraghn	Assahrij	18.1	23.0	4.5	1.6	32.1
El Kelaa Des Sraghn	Oulad Aamer Tizmarine	18.1	28.8	4.2	1.4	25.7
Essaouira	Imgrade	18.0	28.9	3.7	1.1	28.7
EL KELAA DES SRAGHNA	Sidi Bou Othmane centre	17.9	45.6	4.0	1.1	37.6
Al Haouz	Anougal	17.8	23.6	2.0	0.7	29.5
Essaouira	Bizdad	17.8	28.7	2.5	0.8	30.1
El Kelaa Des Sraghn	Skhour Rhamna	17.8	29.0	3.7	1.1	26.6
El Kelaa Des Sraghn	Errafiaya	17.6	33.4	1.6	0.5	24.3
El Kelaa Des Sraghn	Sour El Aaz	17.5	27.3	1.5	0.4	29.2
El Kelaa Des Sraghn	Sidi El Hattab	17.5	27.5	4.1	1.4	27.4
Al Haouz	Tidili Mesfioua	17.5	27.8	3.7	1.1	27.0
El Kelaa Des Sraghn	Oulad Hassoune Hamri	17.4	27.6	3.8	1.3	27.2
Essaouira	Sidi Ghaneme	17.2	29.4	3.5	1.1	27.9
Al Haouz	Tazart	17.2	27.0	3.8	1.2	28.1
Essaouira	Ait Daoud (M)	17.0	50.3	3.1	0.8	28.1
Essaouira	Ida Ou Aazza	17.0	25.2	2.2	0.7	28.4
Essaouira	Sidi Abdeljalil	16.8	27.8	3.5	1.1	28.0
Essaouira	Kechoula	16.7	30.3	3.2	1.0	25.1
El Kelaa Des Sraghn	Nzalat Laadam	16.2	29.5	1.3	0.4	36.1
Essaouira	Timizguida Oufas	16.2	23.0	3.6	1.2	32.7
Chichaoua	Adassil	16.1	30.9	3.4	1.1	26.6
Al Haouz	Aghbar	16.1	28.8	3.4	1.1	25.5
AL HAOUZ	Ghmate Centre	16.0	49.0	3.2	0.9	32.8
Essaouira	Targante	16.0	26.9	3.3	1.0	27.2
El Kelaa Des Sraghn	Jouala	16.0	24.5	3.7	1.2	28.4
Al Haouz	Abadou	15.9	27.2	3.4	1.1	27.9
Essaouira	Zaouiat Ben Hmida	15.8	26.5	3.4	1.1	29.9
Essaouira	Lagdadra	15.8	25.6	2.8	0.9	27.2
Essaouira	Sidi H'Mad Ou M'Barek	15.7	21.7	3.8	1.4	33.8
Al Haouz	Tamazouzte	15.6	27.7	3.2	1.0	26.0
El Kelaa Des Sraghn	Sidi Boubker	15.5	28.1	3.3	1.1	24.6



**Région : MARRAKECH-TENSIFT-ALHAOUZ**

province	Commune	Taux (en %) de		Indices (en%)		
		pauvreté	vulnérabilité	volumétrique de la pauvreté	de sévérité de la pauvreté	Inégalité Gini
El Kelaa Des Sraghn	Oulad Zarrad	15.5	31.5	2.9	0.9	24.4
El Kelaa Des Sraghn	Oulad Cherki	15.5	29.2	3.0	0.9	24.9
El Kelaa Des Sraghn	Bouchane	15.4	26.9	3.2	1.0	30.8
Essaouira	Lahsinate	15.4	26.6	1.9	0.6	26.7
El Kelaa Des Sraghn	Oulad Khallouf	15.4	21.1	3.7	1.3	34.3
Chichaoua	Timezgadiouine	15.3	26.7	3.2	1.0	29.4
Essaouira	Sidi Kaouki	15.3	25.2	1.8	0.5	31.2
Essaouira	Sidi El Jazouli	15.3	28.1	3.1	0.9	26.8
El Kelaa Des Sraghn	Sidi Ali Labrahla	15.3	27.5	2.0	0.7	25.7
El Kelaa Des Sraghn	Eddachra	15.2	22.8	2.2	0.7	33.4
El Kelaa Des Sraghn	Oulad El Garne	15.2	22.6	1.4	0.4	28.3
Chichaoua	Dourane	15.2	27.7	3.0	0.9	28.9
Essaouira	Oulad M'Rabet	15.2	28.6	2.9	0.8	23.2
Essaouira	Sidi Aissa Regragui	15.1	27.7	3.2	1.0	26.6
ESSAOUIRA	Ounagha centre	14.9	40.7	4.2	1.2	44.8
Essaouira	Tidzi	14.7	24.9	3.2	1.1	29.5
Essaouira	Mouarid	14.7	27.5	2.9	0.9	26.5
Essaouira	Takate	14.6	23.2	2.5	0.8	30.1
Essaouira	Korimate	14.6	27.2	3.0	0.9	27.6
Essaouira	Tafedna	14.6	25.3	3.0	0.9	28.0
Al Haouz	Ouazguita	14.6	26.3	3.0	0.9	27.7
Essaouira	Tafetachte	14.5	28.7	2.9	0.9	25.3
El Kelaa Des Sraghn	Oulad Imloul	14.5	26.4	3.2	1.0	26.0
Chichaoua	Oued L'bour	14.5	27.4	2.9	0.9	27.7
Al Haouz	Tamaguert	14.4	24.5	3.2	1.1	28.7
Al Haouz	Moulay Brahim	14.4	26.9	3.0	0.9	26.0
Essaouira	Tamanar (M)	14.3	41.7	2.7	0.7	33.0
ESSAOUIRA	Tafetachte centre	14.3	39.8	4.2	1.2	47.4
Chichaoua	Bouabout	14.3	28.1	2.8	0.9	26.2
Essaouira	Moulay Bouzarqtoune	14.2	25.9	3.2	1.1	28.3
Marrakech	M'Nabha	14.0	28.1	2.7	0.8	26.0
El Kelaa Des Sraghn	Sidi Moussa	14.0	25.1	3.0	0.9	28.8
AL HAOUZ	Tahannaout centre	13.9	25.3	2.8	0.9	28.2

**Région : MARRAKECH-TENSIFT-ALHAOUZ**

province	Commune	Taux (en %) de		Indices (en%)		
		pauvreté	vulnérabilité	volumétrique de la pauvreté	de sévérité de la pauvreté	Inégalité Gini
Al Haouz	Tahannaout	13.9	25.3	2.8	0.9	28.2
Essaouira	Mejji	13.8	27.8	2.0	0.6	26.3
El Kelaa Des Sraghn	Jbiel	13.7	25.2	2.9	0.9	30.6
ESSAOUIRA	Smimou centre	13.7	34.8	2.8	0.8	42.8
El Kelaa Des Sraghn	Loued Lakhdar	13.6	24.5	2.8	0.9	32.7
Chichaoua	Majjat	13.6	25.7	2.7	0.8	30.6
El Kelaa Des Sraghn	Laattaouia (M)	13.6	33.1	0.5	0.1	27.9
Essaouira	Sidi Hmad Ou Hamed	13.5	23.8	3.0	1.0	30.3
Chichaoua	Sidi Ghanem	13.5	26.1	2.7	0.8	27.7
AL HAOUZ	Moulay Brahim centre	13.4	26.9	3.0	0.9	26.0
Al Haouz	Lalla Takarkoust	13.3	25.1	1.6	0.5	26.9
Al Haouz	Asni	13.2	22.7	2.8	0.9	34.8
AL HAOUZ	Lalla Takarkoust centre	13.2	25.0	1.6	0.5	26.9
El Kelaa Des Sraghn	Chtaiba	13.1	22.9	1.9	0.6	26.5
Chichaoua	Assif El Mal	13.1	26.0	2.7	0.8	27.5
Al Haouz	Amizmiz	12.9	15.4	1.0	0.4	33.1
EL KELAA DES SRAGHNA	Skhour Rhamna centre	12.9	39.4	2.5	0.6	32.1
Essaouira	Meskala	12.8	24.7	2.1	0.7	31.1
El Kelaa Des Sraghn	Bourrous	12.7	27.3	2.5	0.8	23.9
El Kelaa Des Sraghn	Mayate	12.7	26.2	2.8	0.9	26.3
El Kelaa Des Sraghn	Sidi Aissa Ben Slimane	12.6	26.3	2.6	0.8	27.1
Al Haouz	Ourika	12.5	22.1	2.7	0.9	32.8
Essaouira	Ait Said	12.5	24.0	2.6	0.8	28.7
Chichaoua	Sid L'Mokhtar	12.5	26.7	2.4	0.7	27.0
El Kelaa Des Sraghn	Lounasda	12.5	27.0	2.9	1.0	25.4
El Kelaa Des Sraghn	El Marbouh	12.4	20.9	1.2	0.4	27.0
Essaouira	Smimou	12.4	22.0	2.7	0.9	30.3
AL HAOUZ	Sidi Abdellah Ghiate	12.3	40.4	2.3	0.6	33.3
El Kelaa Des Sraghn	Tamallalt (M)	12.2	36.3	0.7	0.2	34.2
Al Haouz	Imgdal	12.2	21.6	1.4	0.5	27.6
El Kelaa Des Sraghn	Labrikiyne	12.2	27.0	2.5	0.8	26.3

**Région : MARRAKECH-TENSIFT-ALHAOUZ**

province	Commune	Taux (en %) de		Indices (en%)		
		pauvreté	vulnérabilité	volumétrique de la pauvreté	de sévérité de la pauvreté	Inégalité Gini
El Kelaa Des Sraghn	Zemrane	12.0	24.4	2.5	0.8	27.9
Chichaoua	Sidi Bouzid Arragragui	12.0	20.2	1.3	0.4	31.5
Al Haouz	Ouirgane	11.9	21.7	2.5	0.8	32.0
El Kelaa Des Sraghn	Oulad Aamer	11.8	29.0	2.2	0.7	25.6
El Kelaa Des Sraghn	Tlauh	11.7	24.1	2.7	0.9	26.3
El Kelaa Des Sraghn	Oulad Massaoud	11.7	20.5	1.7	0.6	30.1
El Kelaa Des Sraghn	Oulad Yaacoub	11.5	22.8	1.1	0.3	28.2
El Kelaa Des Sraghn	Sidi Bou Othmane	11.4	27.0	2.1	0.6	25.5
Marrakech	Sid Zouine	11.4	26.7	2.1	0.6	25.1
Al Haouz	Sidi Abdallah Ghiat centre	11.2	24.4	2.2	0.7	28.6
Al Haouz	Azgour	11.2	19.2	2.5	0.9	31.0
Chichaoua	Ait Hadi	11.1	21.5	2.4	0.8	33.0
Marrakech	Ait Imour	11.0	20.4	2.4	0.8	31.2
El Kelaa Des Sraghn	M'Zem Sanhaja	11.0	24.5	2.2	0.7	28.9
El Kelaa Des Sraghn	Ras Ain Rhamna	10.8	24.1	2.2	0.7	30.3
El Kelaa Des Sraghn	Oulad Msabbel	10.6	21.4	2.4	0.8	28.6
El Kelaa Des Sraghn	Ben Guerir (M)	10.6	34.0	2.0	0.5	34.5
Chichaoua	Gmassa	10.5	20.9	1.8	0.6	29.5
Al Haouz	Ait Faska	10.3	22.3	2.1	0.6	29.7
El Kelaa Des Sraghn	Oulad Sbih	10.2	23.8	2.0	0.6	26.8
El Kelaa Des Sraghn	Ouargui	10.1	21.5	2.4	0.9	31.3
El Kelaa Des Sraghn	Bouya Omar	10.1	21.0	2.0	0.6	32.8
Al Haouz	Ait Sidi Daoud	9.9	22.2	2.1	0.7	28.8
El Kelaa Des Sraghn	Zemrane Charqia	9.8	19.6	2.2	0.7	31.9
El Kelaa Des Sraghn	Taouzint	9.8	23.2	2.0	0.6	26.7
El Kelaa Des Sraghn	Oulad Aarrad	9.7	24.1	1.8	0.6	27.2
AL HAOUZ	Amizmiz centre	9.6	25.4	0.5	0.1	29.8
El Kelaa Des	El Aamria	9.6	20.8	2.0	0.7	30.5

**Région : MARRAKECH-TENSIFT-ALHAOUZ**

province	Commune	Taux (en %) de		Indices (en%)		
		pauvreté	vulnérabilité	volumétrique de la pauvreté	de sévérité de la pauvreté	Inégalité Gini
Sraghn						
Marrakech	Harbil	9.5	21.9	2.0	0.7	27.8
El Kelaa Des Sraghn	Dzouz	9.4	26.0	2.0	0.6	24.3
Essaouira	Sidi Ahmed Essayeh	9.4	18.4	2.0	0.6	31.0
Al Haouz	Touama	9.3	20.7	1.9	0.6	31.6
Al Haouz	Amghras	9.2	21.3	1.8	0.6	30.1
Chichaoua	Nfifa	9.0	25.4	1.6	0.5	24.3
El Kelaa Des Sraghn	Oulad Bouali Loued	9.0	19.4	2.0	0.7	31.1
El Kelaa Des Sraghn	Laattaouia Ech-chaybia	8.8	22.3	1.8	0.6	27.6
Marrakech	Loudaya	8.8	21.8	1.8	0.6	28.6
El Kelaa Des Sraghn	Znada	7.9	22.1	1.6	0.5	25.5
Marrakech	Agafay	7.7	19.1	1.5	0.5	28.2
El Kelaa Des Sraghn	Sidi Rahhal (M)	7.5	33.6	1.2	0.3	29.1
AL HAOUZ	Tameslohte centre	7.2	25.3	1.3	0.3	36.1
El Kelaa Des Sraghn	Choara	7.1	17.4	1.5	0.5	36.1
El Kelaa Des Sraghn	Laatamna	7.0	19.9	1.4	0.4	27.4
El Kelaa Des Sraghn	Fraita	6.9	17.6	1.4	0.5	32.3
Al Haouz	Talat N'Yaaqoub	6.9	18.3	1.5	0.5	30.3
Chichaoua	Chichaoua (M)	6.7	28.5	1.1	0.3	32.8
Al Haouz	Sidi Badhaj	6.7	14.4	1.5	0.5	34.0
Marrakech	Alouidane	6.7	16.7	1.4	0.5	31.5
Marrakech	Annakhil (AR)	6.6	29.8	1.1	0.3	30.8
Al Haouz	Tameslohte	6.0	19.3	1.2	0.4	26.9
MARRAKECH	M'Nabha centre	6.0	30.3	1.1	0.3	25.3
Al Haouz	Oulad Mtaa	5.9	15.9	1.3	0.4	30.5
MARRAKECH	Loudaya centre	5.9	25.0	1.0	0.2	40.1
Marrakech	Souihla	5.9	18.8	1.1	0.4	29.3
Al Haouz	Tizguine	5.8	11.3	1.5	0.5	36.5
Al Haouz	Dar Jamaa	5.7	16.2	1.2	0.4	29.8
Marrakech	Saada	5.7	16.1	1.2	0.4	32.1
Marrakech	Ouahat Sidi Brahim	5.5	13.2	1.3	0.5	36.0
Marrakech	Tassoultante	5.5	12.7	1.3	0.5	35.5
Marrakech	Oulad Hassoune	5.1	16.2	1.0	0.3	30.6
MARRAKECH	Sid Zouine centre	4.5	27.2	0.6	0.1	26.5

**Région : MARRAKECH-TENSIFT-ALHAOUZ**

province	Commune	Taux (en %) de		Indices (en%)		
		pauvreté	vulnérabilité	volumétrique de la pauvreté	de sévérité de la pauvreté	Inégalité Gini
Al Haouz	Ait Ourir (M)	4.4	20.1	0.7	0.2	35.7
El Kelaâ Des Sraghn	El Kelaâ des Sraghna(M)	4.3	17.4	0.7	0.2	35.0
Chichaoua	Imintanoute (M)	4.1	19.6	0.6	0.1	32.3
Marrakech	Ménara (AR)	3.1	12.0	0.5	0.1	36.4
Essaouira	Essaouira (M)	2.4	10.3	0.4	0.1	36.9
Marrakech	Sidi Youssef Ben Ali (AR)	1.7	14.1	0.2	0.1	26.6
Marrakech	Méchouar Kasba (M)	1.4	9.4	0.2	0.0	26.3
Marrakech	Marrakech-Médina (AR)	1.1	8.5	0.2	0.0	27.6
Marrakech	Gueliz (AR)	0.8	3.7	0.1	0.0	41.6

**Région : ORIENTAL**

province	Commune	Taux (en %) de		Indices (en%)		
		pauvreté	vulnérabilité	volumétrique de la pauvreté	de sévérité de la pauvreté	Inégalité Gini
Jerada	Oulad Sidi Abdelhakem	31.4	14.6	10.6	4.4	44.2
Taourirt	Mestegmer	29.7	20.5	10.3	4.0	40.5
Jerada	Gafait	28.6	18.7	9.1	3.5	38.0
Figuig	Tendrara	28.4	19.7	8.7	3.4	32.2
Taourirt	Ain Lehjer	28.1	18.9	10.2	4.1	41.4
Jerada	Lebkhata	27.5	26.5	8.2	3.1	34.5
Figuig	Boumerieme	27.5	17.5	8.6	3.5	36.4
Figuig	Bouchaouene	27.0	18.3	8.4	3.3	35.2
Figuig	Bni Guil	26.9	19.3	8.1	3.1	34.1
Jerada	Mrija	26.9	18.1	8.4	3.3	39.3
Jerada	Tiouli	26.4	25.6	7.0	2.6	33.2
Figuig	Bouanane	26.0	22.8	7.0	2.5	27.5
Jerada	Touissit (M)	25.7	20.1	8.8	3.6	38.8
Taourirt	Ahl Oued Za	25.6	21.0	7.3	2.7	38.4
Figuig	Maatarka	25.4	25.6	7.8	3.0	37.6
Jerada	Guenfouda	25.1	22.3	7.1	2.7	35.3
Jerada	Oulad Ghziyel	24.7	28.3	0.2	0.0	28.7
Jerada	Ras Asfour	24.6	28.2	6.2	2.1	25.8
Taourirt	Tancherfi	24.4	21.5	6.7	2.5	36.7
Jerada	Laaouinate	24.2	25.9	6.2	2.2	32.6
Figuig	Bni Tadjite	24.0	17.7	7.2	2.8	36.8
Figuig	Talsint	23.9	17.9	7.1	2.8	34.2
Figuig	Ain Chouater	23.2	21.5	8.1	3.1	26.1
Jerada	Jerada (M)	22.8	19.8	6.9	2.7	41.8
Taourirt	El Atef	22.8	30.6	8.5	3.3	35.4
Taourirt	Oulad M'hammed	22.4	18.4	6.5	2.5	39.0
JERADA	Sidi Boubker centre	21.8	17.8	7.1	2.9	42.4
Oujda-Angad	Mestferki	21.7	18.4	0.7	0.2	25.2
Nador	Al Barkanyene	21.4	12.7	6.7	2.6	46.4
Nador	Oulad Boubker	20.9	16.8	0.4	0.1	24.5
Berkane	Tafoughalt	20.7	12.2	0.3	0.1	34.0
Jerada	Ain Bni Mathar (M)	20.3	20.5	6.1	2.4	40.8
Oujda-Angad	Bni Drar (M)	20.0	29.2	4.6	1.5	35.8
Berkane	Chouihia	19.9	13.2	6.1	2.4	45.6
Taourirt	Mechraa Hammadi	19.7	20.5	5.2	1.9	37.0
Taourirt	Gteter	19.6	19.3	5.3	1.9	37.5
Nador	Trougout	19.2	13.9	5.8	2.3	43.7

**Région : ORIENTAL**

province	Commune	Taux (en %) de		Indices (en%)		
		pauvreté	vulnérabilité	volumétrique de la pauvreté	de sévérité de la pauvreté	Inégalité Gini
Nador	Afsou	18.5	14.8	5.3	2.0	40.7
Oujda-Angad	Sidi Boulenouar	18.5	17.1	0.7	0.2	24.2
Nador	Tsaft	18.4	13.5	5.6	2.2	45.0
Nador	Hassi Berkane	18.1	15.0	5.2	1.9	40.9
Taurirt	Sidi Lahsen	17.6	22.6	4.5	1.6	35.5
Nador	Bouarg	17.1	14.3	4.9	1.8	42.4
Nador	Boudinar	16.6	14.9	0.2	0.1	26.4
Nador	Midar	16.4	13.0	4.9	1.9	42.9
Nador	Ras El Ma	16.4	13.4	4.8	1.8	42.7
Nador	Tiztoutine centre	16.3	20.6	4.1	1.4	42.0
Jerada	Bni Mathar	16.2	23.4	4.0	1.4	26.5
Oujda-Angad	Ain Sfa	16.0	15.7	4.5	1.7	38.5
Nador	Oulad Daoud Zkhanine	16.0	13.0	4.7	1.8	42.8
Figuig	Abbou Lakhhal	15.6	15.4	4.6	1.8	23.2
Berkane	Aghbal	15.4	11.5	4.7	1.8	44.7
Berkane	Fezouane	15.1	11.7	4.6	1.8	43.9
Taurirt	Sidi Ali Belkasssem	14.8	19.0	3.8	1.4	36.1
Nador	Ijjermaouas	14.7	14.1	4.1	1.5	39.7
Nador	Oulad Settout	14.3	14.5	3.9	1.4	39.5
Nador	M'Hajer	14.0	13.4	3.9	1.5	41.6
Nador	Oulad Amghar	14.0	18.7	3.3	1.1	34.3
Nador	Amejjaou	14.0	13.8	3.8	1.4	40.8
Taurirt	Melg El Ouidane	13.9	21.7	3.4	1.2	34.4
BERKANE	Madagh centre	13.7	26.1	3.1	1.0	42.3
Nador	Tiztoutine	13.7	13.7	3.8	1.4	39.4
Nador	Ait Mait	13.7	13.4	3.8	1.4	40.5
Nador	Arekmane	13.4	12.9	3.7	1.4	40.4
Taurirt	El Aioun Sidi Mellouk (M)	13.2	26.6	2.7	0.8	35.6
JERADA	Tiouli centre	13.1	13.3	3.8	1.5	47.8
Taurirt	Taurirt (M)	13.1	21.1	2.8	0.9	36.4
Berkane	Boughriba	13.1	13.5	3.5	1.3	39.2
Nador	Bni Sidel Louta	13.0	13.6	0.2	0.1	30.0
Oujda-Angad	Sidi Moussa Lemhaya	12.8	17.9	0.5	0.1	25.6
Nador	Azlaf	12.3	11.7	3.4	1.2	41.0
Berkane	Zegzel	12.3	11.4	3.5	1.3	41.4
Jerada	Sidi Boubker	12.2	24.6	2.7	0.9	24.7
Nador	Dar El Kebdani	12.1	12.0	0.5	0.1	29.1

**Région : ORIENTAL**

province	Commune	Taux (en %) de		Indices (en%)		
		pauvreté	vulnérabilité	volumétrique de la pauvreté	de sévérité de la pauvreté	Inégalité Gini
Berkane	Madagh	12.0	15.3	3.0	1.1	38.2
Nador	Bni Oukil Oulad M'Hand	12.0	16.6	3.1	1.1	37.5
Nador	Talilit	12.0	14.5	0.2	0.1	27.1
Oujda-Angad	Isly	11.0	17.5	0.4	0.1	27.6
Nador	Ben Taieb centre	10.8	17.9	2.6	0.9	41.5
Berkane	Rislane	10.7	13.5	2.7	0.9	36.2
Berkane	Ahfir (M)	10.3	21.2	2.2	0.7	42.9
Nador	Tazaghine	9.8	15.3	2.4	0.8	37.7
Nador	Tafersit centre	9.7	16.3	2.4	0.8	44.1
Nador	Ain Zohra	9.6	13.9	2.3	0.8	35.2
Nador	Zeghanghane (M)	9.6	16.0	2.3	0.8	44.7
Nador	Selouane	9.5	14.3	2.3	0.8	36.1
Nador	Ben Taieb	9.5	14.4	2.3	0.8	35.9
Nador	Bni Chiker	9.4	12.2	2.4	0.8	37.6
Nador	Driouch	9.2	15.8	2.1	0.7	33.2
Nador	Dar El Kebdani centre	8.8	10.3	0.8	0.2	44.1
Nador	Bni Bouifrou centre	8.7	15.4	2.1	0.7	42.3
Berkane	Laatamna	8.7	13.4	2.1	0.7	38.3
Figuig	Bouarfa (M)	8.7	15.6	0.7	0.2	39.1
Nador	Ferkhana centre	8.7	11.7	1.1	0.4	41.4
Nador	Ihaddadene	8.6	13.4	1.9	0.6	32.5
Nador	Al Aaroui (M)	8.5	15.3	1.9	0.6	40.4
Figuig	Talsint centre	8.5	20.2	1.7	0.5	33.2
Nador	Ouardana	8.3	11.2	1.0	0.3	30.3
Taurirt	Debdou (M)	8.2	20.3	1.5	0.4	33.9
Nador	Midar centre	7.9	15.5	1.8	0.6	45.7
Nador	Bni Marghnine	7.9	15.5	1.8	0.6	30.4
Oujda-Angad	Ahl Angad	7.8	15.6	1.7	0.6	30.7
Nador	Iferni	7.5	11.3	0.3	0.1	26.8
Nador	Bni Bouifrou	7.5	10.4	0.3	0.1	25.2
Berkane	Ain Erreggada (M)	7.2	9.9	0.4	0.1	35.9
Berkane	Sidi Slimane Echcharraa (M)	7.1	12.6	0.5	0.1	33.6
BERKANE	Zegzel centre	7.1	6.9	0.3	0.1	34.9
Nador	Nador (M)	7.1	13.0	1.7	0.6	43.2
Nador	Bni Chiker centre	7.0	12.9	1.7	0.6	40.7
Figuig	Tendrara centre	6.9	18.1	1.3	0.4	36.6
Nador	laazzanene	6.9	13.4	1.4	0.4	33.5



**Région : ORIENTAL**

province	Commune	Taux (en %) de		Indices (en%)		
		pauvreté	vulnérabilité	volumétrique de la pauvreté	de sévérité de la pauvreté	Inégalité Gini
Oujda-Angad	Bsara	6.9	18.5	0.9	0.3	26.4
Nador	Temsamane	6.7	14.4	1.4	0.4	31.7
Figuig	Bouanane centre	6.6	11.7	0.7	0.2	47.5
Berkane	Aklim (M)	6.5	16.2	1.2	0.4	35.5
Oujda-Angad	Bni Khaled	6.4	12.2	0.9	0.3	28.9
Nador	lhaddadene centre	6.3	12.7	1.5	0.5	41.8
Nador	lksane	6.1	12.2	1.4	0.5	36.2
Nador	Driouch centre	6.1	13.1	1.4	0.4	42.1
Nador	Bni Ansar (M)	6.1	11.7	1.5	0.5	41.6
Figuig	Figuig (M)	5.9	16.3	1.2	0.3	34.1
Nador	Farkhana	5.9	14.7	1.2	0.4	33.7
Oujda-Angad	Naima (M)	5.8	12.4	1.1	0.3	41.5
Berkane	Sidi Bouhria	5.7	11.0	1.3	0.5	35.7
Nador	Bni Sidel Jbel	5.6	11.2	1.3	0.4	33.4
Nador	Tafersit	5.2	11.9	0.8	0.2	28.9
Figuig	Bni Tadjite centre	5.1	9.3	0.4	0.1	34.5
Nador	Zaio (M)	4.7	10.4	1.0	0.3	40.9
Nador	Temsamane centre	4.7	7.3	0.4	0.1	44.5
Nador	Ras El Ma centre	4.6	8.7	1.0	0.3	43.0
Nador	Selouane centre	4.4	7.8	1.0	0.3	45.2
Nador	Bouarg centre	4.4	8.3	1.0	0.3	41.8
Nador	Arekmane centre	4.2	9.3	0.9	0.3	45.7
Oujda-Angad	Oujda (M)	4.1	13.3	0.7	0.2	36.5
Nador	Tsaft centre	3.9	9.1	0.8	0.3	39.4
Berkane	Berkane (M)	3.1	11.3	0.5	0.1	38.1
Berkane	Saidia (M)	2.8	7.4	0.2	0.1	37.1

**Région : GRAND CASABLANCA**

province	Commune	Taux (en %) de		Indices (en %)		
		pauvreté	vulnérabilité	volumétrique de la pauvreté	de sévérité de la pauvreté	Inégalité Gini
Mediouna	Lahraouyine Centre	14.7	28.4	2.8	0.7	30.9
Nouaceur	Bouskoura Lamkansa	12.2	26.1	2.3	0.6	31.4
Nouaceur	Nouaceur (M)	11.5	21.0	2.2	0.6	36.6
Mohammedia	Ain Harrouda(M)	8.6	19.9	1.6	0.4	36.4
Mohammedia	Sidi Moussa Majdoub	8.3	18.5	1.8	0.7	32.9
Mediouna	Mediouna (M)	6.5	17.1	1.2	0.3	29.2
Nouaceur	Bouskoura centre	5.6	17.2	1.0	0.2	32.7
Casablanca	Aîn-Sebaâ (AR)	5.6	14.9	1.0	0.2	34.8
MOHAMMADIA	Bni Yakhlef centre	4.9	15.0	0.8	0.2	31.8
Casablanca	Ben M'Sick (AR)	4.8	14.1	0.8	0.2	30.9
Mediouna	Tit Mellil (M)	4.8	15.2	0.8	0.2	31.2
Casablanca	Sidi Othmane (AR)	4.6	14.1	0.8	0.2	34.3
Mediouna	Sidi Hajjaj Oued Hassar	4.1	12.4	0.8	0.3	29.9
Casablanca	Sidi Moumen (AR)	4.1	13.0	0.6	0.2	32.6
Nouaceur	Bouskoura	4.0	13.8	0.8	0.3	31.4
Mediouna	Al Majjatia Oulad Taleb	3.9	14.2	0.8	0.3	29.8
Casablanca	Anfa (AR)	3.8	8.7	0.7	0.2	41.8
Mohammedia	Sidi Moussa Ben Ali	3.6	14.3	0.7	0.2	29.0
Nouaceur	Dar Bouazza	3.6	13.6	0.7	0.2	30.5
Casablanca	Mers-Sultan (AR)	3.3	10.4	0.6	0.1	35.7
Casablanca	Al-Fida (AR)	3.3	11.0	0.5	0.1	33.3
Mediouna	Lahraouyine	3.3	12.1	0.6	0.2	29.4
Casablanca	Moulay Rachid (AR)	3.1	12.7	0.5	0.1	31.5
Mohammedia	Ech-challalate	2.9	13.2	0.5	0.2	27.7
Mohammedia	Mohammedia (M)	2.8	8.7	0.5	0.1	33.5
Mohammedia	Bni Yakhlef	2.8	11.8	0.6	0.2	28.2
Casablanca	Hay Mohammadi (AR)	2.8	10.0	0.5	0.1	33.7
Nouaceur	Oulad Salah	2.7	7.7	0.6	0.2	30.5
Casablanca	Sidi Bernoussi (AR)	2.1	7.0	0.4	0.1	34.3
Casablanca	Sidi Belyout (AR)	1.8	6.6	0.3	0.1	36.6
Casablanca	El Maarif (AR)	1.7	4.6	0.3	0.1	41.8
Casablanca	Sbata (AR)	1.5	7.6	0.2	0.1	28.1
Casablanca	Aîn-Chock (AR)	1.4	5.0	0.2	0.1	32.6
Casablanca	Hay-Hassani (AR)	0.9	4.2	0.1	0.0	32.4
Casablanca	Assoukhour Assawda (AR)	0.9	3.4	0.1	0.0	33.5
Casablanca	Mechouar de Casablanca (M)	0.6	2.7	0.1	0.0	33.6

**Région : RABAT-SALE-ZEMMOUR- ZAER**

province	Commune	Taux (en %) de		Indices (en %)		
		pauvreté	vulnérabilité	volumétrique de la pauvreté	de sévérité de la pauvreté	Inégalité Gini
Sale	Sidi Bouknadel	26.5	27.7	7.8	2.8	31.3
Sale	Sidi Bouknadel centre	24.0	33.7	6.5	2.1	29.7
Skhirate- Temara	El Menzeh	20.8	25.2	6.0	2.0	35.4
Khemisset	Oulmes	20.0	34.6	3.7	1.0	25.3
Khemisset	Ain Sbit	17.3	34.8	3.0	0.8	26.7
Khemisset	El Ganzra	15.4	33.5	2.9	0.9	23.5
Khemisset	Ait Yadine	15.2	33.5	2.9	0.9	23.5
Skhirate- Temara	Sidi Yahya Zaer	15.0	31.6	2.7	0.8	28.4
Khemisset	Ait Ichou	14.0	32.2	2.6	0.7	24.1
Skhirate- Temara	Mers El Kheir	13.7	24.1	3.0	1.0	32.2
Khemisset	Ait Ikkou	13.2	32.2	2.6	7.4	24.1
Skhirate- Temara	Oumazza	13.0	31.4	2.3	0.6	24.1
Khemisset	Maaziz centre	12.1	18.3	1.4	0.4	39.3
Khemisset	Sidi Boukhalkhal	11.8	33.1	2.0	0.5	21.7
Khemisset	Ain Johra	11.0	37.7	1.6	0.4	20.3
Khemisset	Laghoualem	10.9	34.2	1.8	0.5	22.4
Khemisset	Jemaat Moul Blad	10.5	32.8	0.9	0.2	20.5
Khemisset	Majmaa Tolba	10.3	26.7	1.9	0.6	25.7
Khemisset	Ait Mimoune	10.2	12.1	0.4	0.1	25.1
Khemisset	Tiflet (M)	10.0	20.1	2.2	0.7	36.4
Khemisset	Bouqachmir	9.9	30.5	1.6	0.4	21.7
Khemisset	Sfassif	9.9	12.1	0.3	0.1	23.7
Skhirate- Temara	Skhirate (M)	9.8	22.3	1.9	0.6	36.6
Khemisset	Tiddas centre	9.8	14.8	0.6	0.2	33.7
Khemisset	Sidi Abderrazak	9.8	31.2	1.6	0.4	23.0
Khemisset	Ait Siberne	9.4	14.6	0.2	0.0	20.3
Sale	Layayda (AR)	8.9	22.1	1.7	0.5	33.0
Khemisset	Marchouch	8.9	23.9	1.7	0.5	28.8
Skhirate- Temara	Ain El Aouda (M)	8.9	19.2	1.9	0.6	33.9
Khemisset	M'qam Tolba	8.8	29.4	1.5	0.4	23.4
Skhirate- Temara	Sabbah	8.2	20.8	1.6	0.5	32.9
Khemisset	Sidi Allal El Bahraoui	8.2	28.9	1.2	0.3	25.0
Sale	Shoul	8.1	32.5	1.2	0.3	20.8
Khemisset	Moulay Driss Aghbal	8.0	37.5	1.2	0.4	19.7
Skhirate- Temara	Ain Attig	7.9	19.9	1.6	0.5	30.9
Khemisset	Khémissset (M)	7.6	15.5	1.7	0.5	38.3
Khemisset	Sidi Allal El Bahraoui centre	7.6	18.9	1.6	0.5	34.1
Khemisset	Ezzhiliga	7.2	17.8	0.5	0.1	24.5

**Région : RABAT-SALE-ZEMMOUR- ZAER**

province	Commune	Taux (en %) de		Indices (en %)		
		pauvreté	vulnérabilité	volumétrique de la pauvreté	de sévérité de la pauvreté	Inégalité Gini
Khemisset	Houderrane	6.3	8.0	0.3	0.1	26.1
Khemisset	Rommani (M)	5.9	14.1	1.3	0.4	39.9
Khemisset	Tiddas	5.6	25.1	0.9	0.2	22.5
Khemisset	Sidi El Ghandour	5.5	17.5	1.1	0.4	30.9
Khemisset	Ait Belkacem	5.2	27.0	0.7	0.2	21.8
Khemisset	Ait Malek	4.9	25.9	0.8	0.2	20.9
Khemisset	Oulmes centre	4.9	12.7	0.9	0.3	35.2
Khemisset	Maaziz	4.7	27.3	0.6	0.1	20.6
Khemisset	Brachoua	4.4	24.1	0.6	0.1	26.2
Khemisset	Ait Bouyahya El Hajjama	4.2	21.1	0.6	0.2	23.8
Skhirate- Temara	Témara (M)	4.1	13.7	0.7	0.2	37.7
Khemisset	Ait Ouribel	3.9	22.6	0.6	0.1	21.5
Khemisset	Khemis Sidi Yahya	3.7	19.8	0.5	0.2	22.4
Sale	Hssaine (AR)	3.6	11.6	0.7	0.2	34.9
Sale	Bab Lamrissa (AR)	2.7	10.2	0.5	0.1	35.8
Sale	Tabriquet (AR)	2.3	10.3	0.4	0.1	34.4
Khemisset	Sidi Allal Lamsadder	2.2	18.6	0.3	0.1	23.0
Sale	Bettana (AR)	1.9	6.6	0.3	0.1	37.5
RABAT	Yacoub El Mansour (AR)	1.7	7.6	0.3	0.1	36.0
RABAT	El Youssoufia (AR)	0.9	6.0	0.1	0.0	34.9
RABAT	Touarga (M)	0.6	4.2	0.1	0.0	33.2
Skhirate- Temara	Harhoura (M)	0.5	3.0	0.1	0.0	45.6
RABAT	Hassan (AR)	0.4	2.2	0.1	0.0	36.5
RABAT	Souissi (AR)	0.4	2.1	0.1	0.0	43.8
RABAT	Agdal Riyad (AR)	0.0	0.3	0.0	0.0	37.9

**Région : DOUKALA-ABDA**

province	Commune	Taux (en %) de		Indices (en %)		
		pauvreté	vulnérabilité	volumétrique de la pauvreté	de sévérité de la pauvreté	Inégalité Gini
Safi	El Beddouza	33.2	36.4	6.7	1.9	21.7
Safi	Jnane Bouih	32.7	22.9	9.8	4.0	33.7
Safi	Sidi Chiker	32.1	28.9	8.1	2.8	29.4
Safi	Ighoud	30.6	27.0	8.4	3.1	29.3
Safi	Ayir	28.7	31.8	6.4	2.1	27.5
Safi	Laamamra	28.1	29.5	6.7	2.3	27.0
Safi	El Gantour Sidi Ahmed	27.6	29.3	8.2	2.8	33.1
El-Jadida	Mogress	27.3	23.5	7.5	2.9	32.6
Safi	Lamrasla	26.9	30.4	6.2	2.1	25.9
Safi	Hrara centre	26.6	24.4	8.3	2.9	41.1
Safi	Sidi Ettiji	26.6	33.7	5.8	1.8	26.0
El-Jadida	Zaouiat Saiss	26.4	25.1	7.0	2.6	31.6
El-Jadida	Oulad Aissa	24.5	28.4	5.7	1.9	29.3
El-Jadida	Oulad Rahmoune	24.4	24.5	6.3	2.3	32.1
El-Jadida	Sidi M'Hamed Akhdim	24.0	28.5	5.4	1.8	28.9
Safi	Jdour	23.7	29.1	5.5	1.8	27.0
El-Jadida	Oulad Sidi Ali Ben Yousse	23.6	24.0	6.2	2.3	31.8
El-Jadida	Oulad Hcine	23.4	23.3	6.2	2.3	32.6
Safi	Hrara	22.6	31.8	4.9	1.6	25.7
Safi	Lakhoulqa	21.8	32.9	4.4	1.3	24.6
El-Jadida	Bouhmame Karia	21.4	27.6	5.0	1.6	34.1
Safi	Jamaat Shaim (M)	21.4	25.6	5.5	1.8	40.8
El-Jadida	Chtouka	21.1	26.9	5.0	1.7	30.6
El-Jadida	Kridid	20.7	30.1	4.4	1.4	25.7
Safi	Ras El Ain	20.6	28.5	4.5	1.5	28.6
El-Jadida	Khmis Ksiba	20.3	29.2	4.2	1.3	29.0
El-Jadida	Jabria	19.9	32.5	3.9	1.2	24.3
Safi	Ighoud centre	19.3	20.4	5.2	1.8	46.8
Safi	Ayir Laakarta	19.2	26.6	4.5	1.5	39.6
El-Jadida	Oulad Hamdane	19.1	23.8	4.7	1.7	31.0
El-Jadida	Sidi Smail	19.0	26.3	4.7	1.6	29.8
El-Jadida	Sidi Abed	19.0	25.0	4.5	1.6	31.5
El-Jadida	Bni Tsiriss	18.7	29.3	4.0	1.3	26.0
Safi	El Ghiate	18.6	33.0	3.6	1.1	24.2
Safi	Esbiaat	18.1	30.2	3.7	1.2	26.0
El-Jadida	Sidi Ali Ben Hamdouche	17.1	26.9	4.2	1.4	29.4
El-Jadida	Haouzia	17.1	24.4	5.3	1.9	32.0

**Région : DOUKALA-ABDA**

province	Commune	Taux (en %) de		Indices (en %)		
		pauvreté	vulnérabilité	volumétrique de la pauvreté	de sévérité de la pauvreté	Inégalité Gini
Safi	Saadla	17.1	32.7	3.3	1.0	23.1
Safi	El Gantour	17.1	23.1	4.2	1.5	30.7
El-Jadida	Bouhmame	16.4	28.0	3.4	1.1	27.7
Safi	Nagga	16.3	28.6	3.4	1.1	26.1
Safi	Lamsabih	16.1	34.6	3.0	0.9	22.9
Safi	Dar Si Aissa	16.1	30.1	3.3	1.0	25.3
El-Jadida	Laamria	15.8	26.9	3.3	1.1	27.5
El-Jadida	Tamda	15.7	30.4	3.0	0.9	24.6
Safi	Moul El Bergui	15.5	31.6	2.9	0.9	25.4
El-Jadida	Oulad Frej	15.2	22.4	3.7	1.3	30.5
El-Jadida	Laghdira	15.1	28.8	3.0	0.9	26.7
El-Jadida	Lamharza Essahel	14.8	27.4	3.4	1.1	27.3
El-Jadida	Oulad Boussaken	14.5	31.2	2.7	0.8	23.9
El-Jadida	Chaibate	14.4	22.0	3.4	1.2	30.4
El-Jadida	Koudiat Bni Dghough	14.3	28.8	2.9	0.9	25.4
El-Jadida	Zaouiat Lakouacem	14.2	21.9	3.3	1.2	30.6
El-Jadida	Moulay Abdallah	14.2	23.5	3.5	1.2	31.3
Safi	Oulad Salmane	14.0	28.4	2.8	0.9	25.6
El-Jadida	Mettouh	13.8	22.7	3.2	1.1	30.7
El-Jadida	Sidi Smail centre	13.5	18.6	3.2	1.0	40.8
El-Jadida	Si Hsaïen Ben Abderrahman	13.1	23.0	2.9	1.0	29.8
El-Jadida	Laagagcha	13.1	25.5	2.7	0.9	28.2
El-Jadida	Loualidia	13.1	29.9	2.4	0.7	25.0
El-Jadida	Oulad Ghanem	13.0	28.2	2.5	0.8	27.4
Safi	Lamaachate	12.9	33.0	2.2	0.6	23.6
El-Jadida	Saniat Berguig	12.6	26.8	2.5	0.8	27.3
Safi	Atiamim	12.6	29.0	2.3	0.7	25.1
El-Jadida	Oulad Amrane	12.4	28.6	2.4	0.8	24.4
Safi	Khatazakane	12.3	27.4	2.4	0.7	26.0
El-Jadida	Oulad Sbaita	12.1	29.6	2.2	0.7	25.2
Safi	Bouguedra centre	12.0	22.4	2.5	0.7	34.8
Safi	Atouabet	11.9	31.0	2.1	0.6	23.2
El-Jadida	Laatatra	11.9	27.7	2.2	0.7	27.2
El-Jadida	Laghnadra	11.8	23.6	2.5	0.8	29.8
Safi	Echemmaïa (M)	11.7	19.4	2.7	0.9	37.7
El-Jadida	Lgharbia	11.6	25.8	2.3	0.7	28.1
El-Jadida	Bni Hilal	11.6	25.4	2.4	0.8	27.5
Safi	Lahdar	11.4	28.7	2.1	0.6	24.3
Safi	Youssoufia (M)	11.2	22.0	2.4	0.7	36.5

**Région : DOUKALA-ABDA**

province	Commune	Taux (en %) de		Indices (en %)		
		pauvreté	vulnérabilité	volumétrique de la pauvreté	de sévérité de la pauvreté	Inégalité Gini
El-Jadida	Boulaouane	11.2	23.2	2.4	0.8	27.4
Safi	Bouguedra	11.2	27.5	2.2	0.7	24.4
Safi	Labkhati	10.9	27.3	2.1	0.6	25.4
Safi	Sidi Aissa	10.8	24.8	2.3	0.8	27.1
El-Jadida	Laaounate	10.7	28.9	1.9	0.6	23.1
El-Jadida	Sebt Saiss	10.6	23.8	2.2	0.7	28.0
El-Jadida	Kridid Sebt Lamaarif	10.5	15.7	2.6	0.9	49.4
El-Jadida	Oulad Frej centre	9.8	19.6	2.1	0.7	38.3
Safi	Sebt Gzoula (M)	9.7	18.9	2.1	0.7	39.4
Safi	Safi (M)	9.7	22.4	1.9	0.6	34.2
El-Jadida	Oulad Si Bouhya	8.8	25.3	1.6	0.5	26.3
El-Jadida	Oulad Amrane centre	7.9	14.4	1.8	0.6	45.0
El-Jadida	Lmechrek	7.9	27.1	1.4	0.4	24.4
El-Jadida	Azemmour (M)	7.8	18.6	1.6	0.5	35.6
El-Jadida	Zemamra (M)	7.8	17.4	1.6	0.5	40.1
El-Jadida	Laaounate centre	7.0	12.8	0.3	0.1	39.6
El-Jadida	Moulay Abdellah Oulad Ghadbane	6.7	18.5	1.3	0.4	32.6
Safi	El Gouraani	6.6	26.0	1.1	0.3	22.0
El-Jadida	Sidi Ali Ben Hamdouche	6.4	19.0	1.2	0.4	31.4
El-Jadida	Metrane	6.3	24.7	1.1	0.3	23.6
El-Jadida	Lbir Jdid (M)	6.2	17.8	1.2	0.3	35.9
El-Jadida	Sidi Bennour (M)	5.7	14.8	1.1	0.3	38.2
El-Jadida	Moulay Abdellah centre	5.2	15.4	1.0	0.3	35.1
El-Jadida	El-Jadida (M)	4.1	13.1	0.7	0.2	35.8
El-Jadida	M'Tal	3.8	20.8	0.6	0.2	21.8
El-Jadida	Loualidia centre	3.2	11.1	0.5	0.2	34.3
El-Jadida	Moulay Abdellah Sidi Bouzid	1.6	3.4	0.0	0.0	35.2

**Région : TADLA-AZILAL**

province	Commune	Taux (en %)		Indices (en %)		
		pauvreté	vulnérabilité	volumétrique de la pauvreté	de sévérité de la pauvreté	Inégalité Gini
Azilal	Ait Blal	38.6	23.8	11.8	4.8	33.5
Azilal	Foum Jemaa centre	30.7	23.2	10.2	3.8	43.0
Azilal	Ouaoula	29.5	28.2	7.4	2.6	30.4
Azilal	Ait Abbas	28.2	29.7	6.6	2.2	27.6
Azilal	Zaouiat Ahansal	25.3	25.6	6.3	2.3	31.7
Beni Mellal	Boutferda	24.8	28.8	5.8	2.0	27.4
Azilal	Bni Hassane	23.7	41.7	5.3	1.6	23.1
Azilal	Anzou	22.8	28.8	5.7	2.0	28.9
Azilal	Tabaroucht	22.4	26.5	5.2	1.8	29.3
Azilal	Ait Tamlil	22.3	26.7	5.3	1.9	30.2
Azilal	Ait M'Hamed	22.3	33.0	4.7	1.6	28.7
Azilal	Tamda Noumercid	22.0	32.9	4.5	1.4	26.0
Azilal	Ait Oumdis	22.0	29.0	5.0	1.7	28.5
Azilal	Sidi Yacoub	19.3	34.6	3.7	1.1	24.1
Azilal	Ait Bou Oulli	19.1	31.2	4.0	1.3	30.6
Azilal	Sidi Boukhalf	18.2	30.0	3.8	1.2	28.9
Beni Mellal	Naour	17.9	14.3	0.4	0.1	20.1
Azilal	Agoudi N'Lkhair	17.6	33.6	3.2	0.9	24.4
Azilal	Tiffert N'Ait Hamza	16.1	25.9	3.5	1.1	28.4
Azilal	Isseksi	15.6	9.8	0.2	0.1	23.2
Azilal	Tagleft	13.9	11.3	0.9	0.3	31.9
Azilal	Tilougguite	13.5	27.8	2.6	0.8	28.0
Azilal	Tabia	13.1	8.8	0.5	0.1	24.0
Beni Mellal	Guettaya	12.6	32.4	2.1	0.5	24.6
Beni Mellal	Sidi Jaber centre	12.5	27.8	2.5	0.7	28.9
Beni Mellal	Foum Oudi	12.4	25.7	2.4	0.8	29.8
Beni Mellal	Sidi Jaber	12.0	25.0	2.7	0.9	33.1
Azilal	Bin El Ouidane	12.0	8.4	0.5	0.1	25.2
Azilal	Ait Majden	11.9	22.1	2.6	0.9	30.2
Azilal	Rfala	11.8	8.5	0.4	0.1	24.7
Azilal	Tifni	11.5	26.8	2.3	0.8	27.7
Beni Mellal	Had Boumoussa	11.1	23.0	2.4	0.8	30.7
Azilal	Foum Jemaa	10.8	22.1	2.3	0.8	28.6
Azilal	Ouaouizeght centre	10.6	20.7	2.3	0.7	35.9
Azilal	Tabant	10.6	9.7	0.6	0.2	28.0
Beni Mellal	Tanougha	10.5	21.2	2.3	0.8	29.8
Azilal	Anergui	10.1	27.1	1.8	0.5	26.1
Beni Mellal	Dar Ould Zidouh	10.0	17.5	2.2	0.7	39.5



**Région : TADLA-AZILAL**

province	Commune	Taux (en %)		Indices (en %)		
		pauvreté	vulnérabilité	volumétrique de la pauvreté	de sévérité de la pauvreté	Inégalité Gini
	centre					
Beni Mellal	Oulad Yaich	9.3	23.5	1.8	0.5	28.2
Azilal	Ait Taguella	9.2	16.5	2.3	0.9	33.2
Beni Mellal	Krifate	9.2	24.4	1.8	0.6	31.0
Beni Mellal	Bni Chegdale	9.1	12.4	0.8	0.3	29.6
Azilal	Tisqi	9.0	6.9	0.3	0.1	24.9
Azilal	Bzou	8.9	6.3	0.5	0.2	28.9
Azilal	Taounza	8.8	27.0	1.6	0.5	26.6
Azilal	Afourar	8.6	22.0	1.6	0.5	30.1
Beni Mellal	Oulad M'Barek	8.3	32.7	3.7	1.3	34.8
Beni Mellal	Souk Sebt Oulad Nemma (M)	8.3	20.5	1.6	0.4	38.6
Beni Mellal	Oulad M'Barek centre	8.1	14.4	1.9	0.6	43.1
Beni Mellal	Dar Ould Zidouh	7.7	20.7	1.5	0.5	31.2
Beni Mellal	Tizi N'Isly	7.5	21.9	1.4	0.4	27.8
Beni Mellal	Oulad Ayad (M)	7.2	11.5	1.8	0.6	47.6
Beni Mellal	Oulad Gnaou	7.0	35.3	3.2	1.0	31.6
Azilal	Ait Mazigh	6.9	35.6	1.0	0.2	21.3
Beni Mellal	Oulad Said L'Oued	6.8	18.8	1.4	0.4	32.4
Beni Mellal	Sidi Aissa Ben Ali	6.7	15.4	1.5	0.5	33.6
Azilal	Ouaouizeght	6.6	21.3	1.3	0.4	27.9
Beni Mellal	Foum El Anceur	6.4	19.4	1.2	0.4	30.6
Azilal	Bni Ayat	6.4	16.6	1.4	0.5	31.9
Azilal	Bzou centre	6.4	11.9	1.5	0.5	43.9
Beni Mellal	Oulad Youssef	6.3	18.7	1.2	0.4	31.1
Beni Mellal	Sidi Hammadi	6.2	13.5	1.5	0.5	35.5
Beni Mellal	Oulad Nacer	6.1	18.6	1.2	0.4	30.0
Azilal	Imlil	5.9	15.4	1.2	0.4	33.2
Azilal	Ait Ouqabli	5.8	12.5	0.3	0.1	25.5
Beni Mellal	Béni Mellal (M)	5.8	16.0	1.1	0.3	35.7
Beni Mellal	El Ksiba (M)	5.8	10.8	0.3	0.1	35.4
Beni Mellal	Aghbala	5.6	27.2	0.9	0.2	22.7
Azilal	Demnate (M)	5.3	9.8	0.2	0.0	34.5
Beni Mellal	Zaouiat Cheikh (M)	5.2	12.6	0.3	0.1	36.5
Beni Mellal	Aghbala centre	5.2	10.1	0.2	0.0	35.1
Beni Mellal	Fquih Ben Salah (M)	5.1	7.4	0.1	0.0	34.1
Beni Mellal	Oulad Bourahmoune	5.0	13.7	1.1	0.4	33.2
Azilal	Timoulilt	5.0	15.8	1.0	0.3	27.3

**Région : TADLA-AZILAL**

province	Commune	Taux (en %)		Indices (en %)		
		pauvreté	vulnérabilité	volumétrique de la pauvreté	de sévérité de la pauvreté	Inégalité Gini
Beni Mellal	Kasba Tadla (M)	4.9	15.5	0.9	0.3	33.9
Beni Mellal	Bradia centre	4.9	9.2	0.2	0.0	35.2
Azilal	Afourar centre	4.8	10.6	0.1	0.0	31.7
Beni Mellal	Bni Oukil	4.7	22.5	0.8	0.2	28.3
Beni Mellal	Dir El Ksiba	4.6	15.6	0.8	0.3	28.3
Azilal	Tanant	4.2	15.4	0.8	0.2	28.5
Beni Mellal	Al Khalfia	4.1	6.7	0.2	0.1	28.1
Azilal	Tidili Fetouaka	4.0	19.7	0.7	0.2	23.6
Azilal	Ait Ouarda	4.0	19.4	0.8	0.3	25.4
Azilal	Azilal (M)	3.8	11.7	0.7	0.2	35.1
Beni Mellal	Oulad Yaich centre	3.8	8.5	0.7	0.2	39.7
Azilal	Moulay Aissa Ben Driss	3.4	13.0	0.7	0.2	30.4
Beni Mellal	Ait Oum El Bekht	3.3	14.5	0.6	0.2	24.9
Beni Mellal	Oulad Zmam	3.3	14.1	0.6	0.2	30.7
Beni Mellal	Taghzirt	3.0	10.2	0.6	0.2	30.4
Beni Mellal	Semguet	2.7	13.9	0.4	0.1	24.7
Beni Mellal	Bradia	1.9	8.3	0.4	0.1	31.8
Beni Mellal	Hel Merbaa	1.6	9.3	0.3	0.1	30.0

**Région : MEKNES-TAFILALET**

province	libellé_commune	Taux (en %) de		Indices (en %)		
		pauvreté	vulnérabilité	volumétrique de la pauvreté	de sévérité de la pauvreté	Inégalité Gini
El Hajeb	Sidi Ali	52.3	20.1	15.4	5.6	36.6
Meknès	MRhassiyine	35.9	27.1	8.8	2.9	31.3
Khenifra	Sidi Yahya Ou Youssef	35.0	33.0	7.8	2.4	28.1
El Hajeb	Et-taous	34.1	25.8	8.5	2.8	30.7
El Hajeb	Assoul	29.4	26.0	7.1	2.3	32.4
El Hajeb	Er-rissani	28.7	29.4	6.2	1.8	32.5
Meknès	Dar Oum Soltane	27.5	16.0	1.8	0.5	26.4
Khenifra	Tounfite	27.4	36.6	5.6	1.7	26.9
Khenifra	Agoudim	27.3	36.8	5.6	1.7	25.8
El Hajeb	Bou Azmou	26.6	42.7	4.6	1.2	23.2
El Hajeb	Ait Hani	26.3	29.1	10.2	3.4	29.8
El Hajeb	Gheris El Ouloui	26.0	27.3	6.1	1.9	31.7
Khenifra	Tanourdi	26.0	33.6	5.5	1.7	28.3
El Hajeb	Imilchil	25.5	42.2	4.6	1.2	25.0
Khenifra	Anemzi	25.3	36.4	5.0	1.5	25.9
El Hajeb	M'Ssici	25.0	27.6	5.6	1.7	39.3
Meknès	Sidi Abdallah Al Khayat	24.7	31.5	5.1	1.5	25.8
El Hajeb	Zaouiat Sidi Hamza	24.7	29.2	5.2	1.5	27.8
Meknès	M'haya	24.1	38.4	4.0	1.0	24.9
Meknès	Oualili	23.9	25.8	5.5	1.8	30.6
El Hajeb	Ferkla El Oulia	23.7	24.5	5.6	1.8	38.3
El Hajeb	Tadighoust	23.3	27.7	5.5	1.7	30.6
El Hajeb	Alnif	23.3	28.7	4.8	1.4	37.7
El Hajeb	Jahjough centre	22.8	29.5	5.1	1.4	30.9
Meknès	Oued Jdida	22.2	31.1	4.5	1.3	26.7
Khenifra	Tizi N'Ghachou	22.2	31.2	4.8	1.5	30.5
Khenifra	Kerrouchen	22.2	33.0	4.5	1.4	28.0
El Hajeb	Ait Boubidmane Bouderbala	21.9	28.9	4.9	1.4	30.8
Ifrane	Dayat Aoua	21.8	32.1	4.2	1.2	26.3
Khenifra	Lehri	21.7	28.4	4.8	1.5	33.2
Khenifra	Ait Ben Yacoub	21.7	21.9	5.3	1.8	37.2
El Hajeb	Gourrama	21.5	29.6	4.4	1.3	30.8
Ifrane	Oued Ifrane	20.8	32.6	4.2	1.3	29.8
El Hajeb	Agourai (M)	20.7	27.8	4.4	1.2	31.7
El Hajeb	Sabaa Aiyoun (M)	20.6	28.1	4.6	1.3	31.8
Meknès	N'zalat Bni Amar	20.6	29.1	4.3	1.3	28.4
El Hajeb	Oued Naam	20.1	24.7	4.5	1.4	31.7

**Région : MEKNES-TAFILALET**

province	libellé_commune	Taux (en %) de		Indices (en %)		
		pauvreté	vulnérabilité	volumétrique de la pauvreté	de sévérité de la pauvreté	Inégalité Gini
Khenifra	Sebt Ait Rahou	19.7	36.5	3.7	1.0	25.9
El Hajeb	Fezna	19.3	22.6	4.8	1.5	34.2
El Hajeb	H'Ssyia	19.3	29.6	3.8	1.1	38.9
Meknès	Ain Jemaa	19.3	14.6	3.8	1.1	27.2
El Hajeb	Jahjough	19.1	28.7	4.1	1.2	27.2
El Hajeb	Aarab Sebbah Gheris	18.9	26.5	4.0	1.2	32.5
Meknès	Ain Jemaa centre	18.9	24.4	4.1	1.2	35.4
Ifrane	Timahdite	18.8	24.9	4.2	1.3	32.5
Meknès	Karmet Ben Salem	18.6	25.6	4.1	1.3	30.6
Ifrane	Ain Leuh	18.6	33.3	3.6	1.1	28.0
El Hajeb	Ait Ouikhalfen	18.5	30.1	3.8	1.1	25.9
El Hajeb	Bni M'Hamed Sijelmassa	18.2	27.5	3.7	1.1	29.9
Khenifra	El Kbab	18.1	17.7	1.5	0.4	29.8
El Hajeb	Aghbalou N'Kerdous	17.9	31.9	4.3	1.2	27.1
El Hajeb	Jorf (M)	17.6	27.7	3.6	1.0	31.6
El Hajeb	Tamchachate	17.6	27.7	3.7	1.1	28.3
El Hajeb	Lkheng	17.6	22.1	4.0	1.3	34.0
El Hajeb	Alnif centre	17.5	25.3	3.5	1.0	38.7
El Hajeb	En-nzala	17.5	30.1	3.4	1.0	25.9
Khenifra	Amersid	17.5	30.4	3.5	1.1	30.2
El Hajeb	Ait Yahya	17.3	34.0	3.2	0.9	22.7
El Hajeb	Aoufous	17.1	25.8	3.6	1.1	31.6
Khenifra	Moulay Bouazza	17.0	33.9	3.3	1.0	25.2
El Hajeb	Gheris Es-soufli	16.9	25.9	3.7	1.1	29.8
Khenifra	Mibladen	16.9	21.2	4.0	1.3	36.5
Meknès	Charqaoua	16.9	31.3	3.1	0.9	25.4
Khenifra	Tighassaline	16.9	23.7	3.9	1.3	37.2
Khenifra	Moha Ou Hammou Zayani	16.9	27.6	3.5	1.1	31.2
El Hajeb	Chorfa M'Daghra	16.5	24.7	3.5	1.0	31.6
El Hajeb	Melaab	16.3	28.3	3.2	0.9	35.3
El Hajeb	Iqaddar	16.1	20.3	1.1	0.3	25.8
El Hajeb	Gourrama centre	15.9	25.4	3.3	0.9	34.3
Khenifra	Had Bouhssoussen	15.9	26.1	3.3	1.0	32.2
El Hajeb	Ras Ijerri	15.6	25.7	3.3	1.0	27.5
El Hajeb	Ait Naamane	15.5	21.5	3.6	1.2	33.8
El Hajeb	Amouguer	15.3	30.5	3.0	0.9	26.6
Meknès	Ain Karma	15.3	24.0	3.2	1.0	31.5
Ifrane	Tizguite	15.3	31.2	3.0	0.9	29.5

**Région : MEKNES-TAFILALET**

province	libellé_commune	Taux (en %) de		Indices (en %)		
		pauvreté	vulnérabilité	volumétrique de la pauvreté	de sévérité de la pauvreté	Inégalité Gini
Meknès	Majjate	15.1	22.2	3.4	1.1	34.3
Meknès	Dkhissa	15.1	28.7	3.0	0.8	26.9
El Hajeb	Es-sifa	15.1	28.7	2.9	0.8	28.0
Khenifra	Sidi Hcine	15.1	25.8	3.3	1.1	32.7
Ifrane	Tigrigra	15.1	17.7	4.0	1.3	41.2
Khenifra	Tounfite centre	14.9	25.8	3.0	0.8	30.7
El Hajeb	Sidi Aayad	14.8	24.1	3.2	1.0	31.2
El Hajeb	Guers Tiaallaline	14.8	28.1	2.9	0.8	27.1
El Hajeb	Outerbat	14.8	33.0	2.7	0.8	24.2
Ifrane	Ben Smim	14.8	19.7	3.5	1.1	37.0
El Hajeb	Moulay Ali Cherif(M)	14.7	24.5	3.0	0.8	35.4
El Hajeb	Er-rteb	14.6	26.4	3.0	0.9	35.4
Khenifra	Sidi Lamine, Kahf Nssar	14.3	25.3	2.8	0.8	31.6
El Hajeb	Ferkla Es-soufla	13.9	24.6	2.8	0.8	35.4
Khenifra	Had Bouhssoussen centre	13.7	26.9	2.6	0.7	29.5
Khenifra	Zaida	13.6	22.5	2.9	1.0	35.7
El Hajeb	Ain Taoujdate (M)	13.6	22.6	2.8	0.8	33.3
Ifrane	Timahdite centre	13.4	23.9	2.6	0.7	32.1
Meknès	Oued Rommane	13.3	33.2	2.2	0.6	22.4
El Hajeb	Aarab Sebbah Ziz	13.3	23.5	2.7	0.8	31.5
Khenifra	Zaida centre	13.3	24.1	2.5	0.7	31.3
El Hajeb	M'Zizel	13.2	27.9	2.6	0.8	27.7
Ifrane	Oued Ifrane centre	13.0	22.9	2.6	0.7	30.9
El Hajeb	Tinejdad (M)	13.0	24.7	2.5	0.7	33.0
El Hajeb	Goulmima (M)	12.8	21.3	2.6	0.7	35.2
El Hajeb	Ait Bourzouine	12.8	21.5	2.8	0.9	33.1
Meknès	Sidi Slimane Moul Al Kifane Haj Kaddour	12.6	20.0	2.6	0.7	38.5
El Hajeb	Es-sfalat	12.6	20.7	1.9	0.6	31.6
Khenifra	Aguelmam Azegza	12.5	23.9	2.6	0.8	29.4
Khenifra	Kerrouchen centre	11.9	24.4	2.3	0.6	31.6
El Hajeb	El Hajeb (M)	11.7	23.5	2.5	0.7	33.4
El Hajeb	Bitit	11.5	24.2	2.3	0.7	27.8
Meknès	Ait Ouallal	11.4	19.1	2.6	0.8	33.2
Meknès	Ain Orma	11.4	19.8	2.5	0.8	31.4
El Hajeb	Arfoud (M)	11.3	22.5	2.1	0.6	34.9
Khenifra	Aguelmous	11.1	20.7	2.3	0.7	30.8
Khenifra	Sidi Amar	11.1	15.5	2.7	0.9	39.7

**Région : MEKNES-TAFILALET**

province	libellé_commune	Taux (en %) de		Indices (en %)		
		pauvreté	vulnérabilité	volumétrique de la pauvreté	de sévérité de la pauvreté	Inégalité Gini
El Hajeb	Amellagou	10.9	23.4	2.2	0.7	29.1
El Hajeb	Laqsir	10.7	26.0	2.0	0.6	26.2
Meknès	Ain Karma centre	10.5	8.2	0.4	0.1	36.8
Ifrane	Ain Leuh centre	10.4	20.5	2.0	0.5	33.4
El Hajeb	Ait Yaazem	10.3	18.1	2.3	0.7	32.7
Ifrane	Sidi El Makhfi centre Sidi Addi	10.3	21.4	2.0	0.5	33.5
Khenifra	Midelt (M)	10.3	21.3	2.0	0.5	33.6
Khenifra	Ait Ishaq	10.2	19.5	2.1	0.6	31.6
Khenifra	Ait Ayach	10.2	18.7	2.3	0.7	37.4
Ifrane	Sidi El Makhfi	10.2	30.1	1.8	0.5	25.8
Khenifra	Sidi Lamine	10.0	17.7	2.2	0.7	34.5
Meknès	Sidi Slimane Moul Al Kifa	10.0	26.1	1.8	0.5	27.6
Khenifra	El Borj	9.9	18.9	2.1	0.7	31.2
El Hajeb	Er-rich (M)	9.9	20.8	1.9	0.5	33.9
Khenifra	Moulay Bouazza centre	9.9	21.6	1.8	0.5	33.2
El Hajeb	Ait Boubidmane	9.8	20.8	2.1	0.6	29.7
Khenifra	Aguelmous centre	9.6	22.6	1.8	0.5	31.5
Khenifra	El Hammam	9.6	22.0	1.9	0.5	29.6
El Hajeb	Ait Harz Allah	9.6	21.1	2.0	0.6	30.0
Khenifra	Boumia	9.5	15.1	2.2	0.7	35.5
Khenifra	Itzer centre	9.4	22.7	1.7	0.4	30.5
Khenifra	Boumia centre	9.4	22.2	1.7	0.4	30.8
El Hajeb	Boudnib (M)	9.4	21.0	1.8	0.5	32.6
El Hajeb	Aufous centre	9.4	19.6	1.7	0.4	36.3
Khenifra	Ait Ishaq centre	9.3	22.5	1.7	0.4	30.7
Khenifra	Khenifra (M)	9.1	19.6	1.8	0.5	34.4
Meknès	Toulal (M)	8.9	17.5	1.8	0.5	38.0
Khenifra	Ait Saadelli	8.9	17.2	2.0	0.6	32.1
Khenifra	El Kbab centre	8.8	20.8	1.6	0.4	32.5
Khenifra	Oum Rabia	8.8	26.3	1.5	0.4	26.1
Khenifra	Tighassaline centre	8.7	20.3	1.6	0.4	31.4
Khenifra	M'Rirt (M)	8.7	19.8	1.6	0.4	33.3
El Hajeb	Errachidia (M)	8.6	18.9	1.6	0.4	34.5
Khenifra	Agbalou centre	8.4	21.5	1.5	0.4	31.0
Khenifra	El Hammam Thighza	8.4	19.5	1.5	0.4	33.7
Khenifra	Itzer	8.4	16.7	1.8	0.6	33.6
Khenifra	Sidi Yahya Ou Saad	8.1	17.2	1.7	0.5	32.9

**Région : MEKNES-TAFILALET**

province	libellé_commune	Taux (en %) de		Indices (en %)		
		pauvreté	vulnérabilité	volumétrique de la pauvreté	de sévérité de la pauvreté	Inégalité Gini
Khenifra	Ait Izdeg	8.1	14.4	1.8	0.6	37.1
Khenifra	Moha Ou Hammou Zayani, Amalou Ighriben	7.9	19.5	1.4	0.4	33.7
Khenifra	Ouaoumana	7.9	17.1	1.6	0.5	32.5
Ifrane	Azrou (M)	7.8	18.4	1.5	0.4	34.2
Ifrane	Ifrane (M)	7.7	18.6	1.4	0.4	36.3
Meknès	Ouislane (M)	7.6	16.1	1.5	0.4	36.7
El Hajeb	Guir	7.4	19.6	1.5	0.4	30.5
Khenifra	Aghbalou	7.4	15.1	1.7	0.5	33.0
Meknès	N'zalat Bni Amar centre	7.2	15.3	1.5	0.4	38.8
Meknès	Boufakrane (M)	6.9	8.1	0.6	0.2	39.8
Meknès	Meknès (M)	6.8	14.5	1.3	0.4	40.6
Meknès	Al Machouar - Stinia (M)	5.8	14.0	1.1	0.3	38.0
Meknès	Moulay Driss Zerhoun (M)	5.0	13.0	1.0	0.3	37.5
Meknès	M'haya centre	4.8	11.8	0.9	0.2	37.5

**Région : FES-BOULEMANE**

province	Commune	Taux (en %) de		Indices (en %)		
		pauvreté	vulnérabilité	volumétrique de la pauvreté	de sévérité de la pauvreté	Inégalité Gini
Sefrou	Ahl Sidi Lahcen	26.4	27.8	6.1	1.9	30.0
Moulay Yacoub	Ain Bou Ali	25.1	17.6	6.9	2.4	45.3
Moulay Yacoub	Louadaine	24.6	29.5	5.3	1.6	27.8
Boulemane	Fritissa	24.3	29.8	5.1	1.5	32.7
Boulemane	Oulad Ali Youssef	23.2	28.0	5.1	1.6	29.5
Moulay Yacoub	Sebt Loudaya	23.0	32.1	4.5	1.3	28.9
Sefrou	Mtarnagha	22.4	25.6	6.3	2.0	33.0
Moulay Yacoub	Mikkes	22.1	29.8	4.5	1.3	29.0
Sefrou	Ighzrane	22.0	26.5	4.9	1.5	30.6
Moulay Yacoub	Sidi Daoud	21.9	31.2	4.4	1.3	27.8
Sefrou	Oulad Mkoudou	21.6	24.1	5.1	1.6	34.3
Boulemane	Serghina	21.5	24.8	4.9	1.5	32.3
Sefrou	Azzaba	21.1	23.9	4.9	1.5	43.3
Sefrou	Ain Timguenai	20.8	30.1	4.2	1.2	29.8
Moulay Yacoub	Oulad Mimoun	20.4	30.9	4.0	1.1	26.9
Moulay Yacoub	Laajajra	20.4	31.1	4.0	1.2	26.0
Boulemane	Skoura M'Daz	19.7	20.7	4.8	1.6	38.6
Boulemane	El Orjane	19.4	29.2	4.1	1.2	27.7
Sefrou	Adrej	19.0	19.1	4.6	1.5	41.7
Sefrou	Aghbalou Aqorar	18.7	24.0	4.2	1.3	34.2
Sefrou	Sidi Youssef Ben Ahmed	18.2	24.2	4.3	1.4	34.0
Boulemane	Ait Bazza	18.1	30.0	3.6	1.0	27.4
Moulay Yacoub	Ain Kansra	17.8	25.0	4.1	1.3	32.0
Fès	Sidi Harazem	17.7	24.2	3.7	1.1	33.7
Boulemane	Ksabi Moulouya	17.7	25.8	3.7	1.1	32.5
Sefrou	Laanoussar	17.5	31.9	3.3	0.9	25.5
Sefrou	Tazouta	17.1	25.5	3.5	1.0	31.4
Sefrou	Kandar Sidi Khia	17.0	27.7	3.4	1.0	28.1
Sefrou	Dar El Hamra	16.7	27.9	4.2	1.2	28.5
Boulemane	Guigou	16.7	25.3	3.4	1.0	32.1
Boulemane	Talzemt	16.4	27.5	3.3	1.0	30.9
Boulemane	El Mers	16.3	28.4	3.1	0.9	31.7
Boulemane	Almis Marmoucha	16.0	25.6	3.2	0.9	31.2
Boulemane	Ait El Mane	15.8	22.0	3.4	1.1	36.7
Sefrou	Ain Cheggag	15.7	26.8	3.2	0.9	29.3
Boulemane	Enjil	15.5	23.8	3.2	1.0	33.5
Sefrou	Ait Sebaa Lajrouf	15.3	26.3	3.0	0.9	30.3
Boulemane	Ermila	14.9	24.8	3.1	0.9	31.1



**Région : FES-BOULEMANE**

province	Commune	Taux (en %) de		Indices (en %)		
		pauvreté	vulnérabilité	volumétrique de la pauvreté	de sévérité de la pauvreté	Inégalité Gini
Boulemane	Guigou centre	14.7	25.6	2.9	0.8	32.5
Moulay Yacoub	Sebaa Rouadi	14.3	29.5	2.6	0.7	26.2
Fès	Ain Bida	14.0	24.5	3.1	0.9	30.7
Sefrou	Ribate El Kheir (M)	13.6	18.7	1.6	0.4	33.8
Boulemane	Outat El Haj (M)	13.4	24.7	2.6	0.7	32.8
Sefrou	Ain Timguenai Zaouiat Bougrine	13.0	24.5	2.6	0.7	31.9
Sefrou	Imouzzer Kandar (M)	12.7	21.6	2.6	0.7	34.7
Boulemane	Ouizeght	12.4	27.7	2.3	0.6	27.0
Boulemane	Imouzzer Marmoucha(M)	12.1	22.7	2.3	0.6	33.6
Sefrou	Bir Tam Tam	11.5	24.8	2.1	0.5	36.7
Boulemane	Boulemane (M)	11.2	22.3	2.2	0.6	33.4
Sefrou	Tafajight	11.1	27.7	2.0	0.6	26.5
Fès	Jnan El Ouard (AR)	10.6	26.0	1.9	0.5	28.9
Boulemane	Missour (M)	10.5	18.4	2.2	0.6	36.5
Moulay Yacoub	Moulay Yacoub (M)	9.9	21.9	1.9	0.5	31.5
Sefrou	Ain Cheggag centre	9.8	20.5	1.9	0.5	33.4
Fès	Ouled Tayeb centre	9.5	23.1	1.7	0.4	29.5
Boulemane	Sidi Boutayeb	9.2	21.9	1.8	0.5	33.0
Fès	Sidi Harazem, Skhinate	9.1	22.0	1.7	0.4	31.0
Fès	Zouagha (AR)	8.4	20.7	1.5	0.4	32.8
Sefrou	El Menzel (M)	8.3	19.7	1.5	0.4	33.6
Sefrou	Sefrou (M)	8.1	18.1	1.6	0.4	35.3
Boulemane	Tissaf	8.0	31.9	1.1	0.3	22.5
Sefrou	Bhalil (M)	7.2	17.7	1.3	0.3	33.8
Sefrou	Ras Tabouda	5.9	19.7	0.9	0.2	41.3
Moulay Yacoub	Ain Chkef	5.5	27.2	0.7	0.1	23.1
Fès	El Mariniyine (AR)	5.1	16.9	0.9	0.2	32.7
Fès	Méchouar Fès Jdid (M)	4.8	16.9	0.8	0.2	28.7
Fès	Oulad Tayeb	4.8	24.8	0.6	0.1	23.7
Fès	Saiss (AR)	4.6	10.2	0.2	0.1	34.9
Fès	Fès-Médina (AR)	4.4	15.5	0.7	0.2	31.1
Fès	Agdal (AR)	1.5	4.2	0.1	0.0	35.6

**Région : TAZA-AL HOCEIMA-TAOUNATE**

province	Commune	Taux (en %) de		Indices (en %)		
		pauvreté	vulnérabilité	volumétrique de la pauvreté	de sévérité de la pauvreté	Inégalité Gini
Taza	Tainaste centre	21.9	27.2	5.0	1.7	33.9
Taza	Msila	21.7	24.2	5.4	1.8	35.0
Taounate	Loulja	21.1	26.7	4.7	1.5	28.3
Taza	Maghraoua	20.9	30.9	4.6	1.5	29.2
Taza	Oulad Chrif	20.8	26.5	4.9	1.6	28.1
Taounate	Jbabra	20.5	26.4	5.8	1.9	28.9
Taounate	Moulay Bouchta	19.0	26.5	4.5	1.4	28.3
Taounate	El Bsabsa	18.2	26.1	4.0	1.2	28.5
Taza	Zrarda	18.2	24.0	4.2	1.3	29.2
AL Hoceima	Bni Gmil Maksouline	18.1	11.6	0.6	0.2	30.0
Taounate	Tamedit	17.9	25.4	3.9	1.2	28.7
Taza	Ras Laksar	17.7	22.2	4.1	1.4	33.6
Taounate	Bni Ounjel Tafraout	17.4	25.9	3.7	1.1	27.6
Taounate	Ghouazi	17.4	26.7	3.6	1.1	28.0
Taza	Rbaa El Fouki	17.2	29.2	3.5	1.1	26.0
Taza	El Gouzate	16.6	25.9	3.5	1.1	27.6
Taounate	Bouchabel	16.4	25.2	3.5	1.1	29.3
Taounate	Bouarouss	16.3	24.4	3.5	1.1	28.5
Taza	Bab Marzouka	16.2	24.1	3.5	1.1	30.2
Taounate	Tabouda	16.0	26.1	4.5	1.4	28.6
Taounate	Tissa (M)	15.9	27.8	3.3	1.0	35.1
Taza	Traiba	15.8	25.4	3.4	1.0	27.6
Taza	Bouyablane	15.4	28.0	3.6	1.1	30.3
Taounate	Sidi Haj M'hamed	15.3	26.0	4.3	1.4	27.7
Taza	Saka	15.2	21.3	3.5	1.1	31.9
Taounate	Sidi M'Hamed Ben Lahcen	15.2	23.9	3.2	1.0	29.2
Taounate	Bouhouda	15.1	24.4	3.2	1.0	27.9
Taounate	Ras El Oued	14.8	23.6	3.2	1.0	28.8
Taza	Ghiata Al Gharbia	14.8	26.3	2.9	0.9	28.3
Taounate	Bni Snous	14.7	25.1	2.9	0.9	28.0
Taounate	Ratba	14.5	23.2	3.4	1.1	29.6
Taza	Meknassa Acharqia	14.4	22.5	3.2	1.0	29.2
Taounate	Mkansa	14.4	22.6	3.1	1.0	31.4
Taza	Bni Ftah	14.3	23.7	3.0	0.9	29.5
Taounate	Sidi Yahya Bni Zeroual	14.1	24.1	3.0	0.9	27.8
Taounate	Oudka	14.1	23.9	3.2	1.0	28.0

**Région : TAZA-AL HOCEIMA-TAOUNATE**

province	Commune	Taux (en %) de		Indices (en %)		
		pauvreté	vulnérabilité	volumétrique de la pauvreté	de sévérité de la pauvreté	Inégalité Gini
Taza	Kaf El Ghar	14.1	27.9	3.2	1.0	27.5
Taza	Meknassa Al Gharbia	13.8	24.0	3.1	0.9	31.2
Taounate	Fennassa Bab El Hit	13.8	24.6	2.8	0.8	27.1
Taounate	Ain Legdah	13.7	22.5	2.9	0.9	29.8
Taza	Brarha	13.7	24.2	2.8	0.9	27.1
Taza	Bab Boudir	13.6	24.2	2.8	0.8	27.1
AL Hoceima	Sidi Bouzineb	13.6	10.1	0.6	0.2	32.4
Taounate	Moulay Abdelkrim	13.5	24.5	2.7	0.8	26.4
Taounate	Mezraoua	13.3	24.7	2.6	0.8	27.5
Taounate	Sidi El Abed	13.3	23.7	2.7	0.8	27.3
Taza	Houara Oulad Raho	13.1	18.9	3.1	1.0	33.9
Taza	Bouchfaa	13.1	25.2	2.6	0.7	27.8
AL Hoceima	Ait Kamra	13.0	10.5	0.7	0.2	31.0
Taza	Bouhlou	12.9	23.2	2.7	0.8	28.5
Taza	Oulad Bourima	12.9	25.2	2.4	0.7	25.2
Taza	Lamrija	12.8	24.3	2.7	0.8	30.1
Taounate	Ain Maatouf	12.4	24.4	2.4	0.7	26.7
Taounate	Oued Jemaa	12.4	22.4	2.5	0.7	29.2
AL Hoceima	Rouadi	12.3	2.8	2.9	0.9	29.4
Taza	Barkine	12.1	23.7	2.4	0.7	29.5
Taounate	Khlalfa	12.1	23.2	2.7	0.8	27.5
Taza	Taifa	12.1	22.6	2.5	0.7	28.1
Taounate	Zrizer	12.1	25.4	2.4	0.7	25.8
Taza	Mazguitam	12.0	24.7	2.6	0.8	31.5
Taza	Tizi Ouasli centre	11.9	23.6	3.5	1.1	35.3
Taza	Tainaste	11.9	25.1	2.3	0.7	28.0
Taounate	Karia Ba Mohamed (M)	11.9	26.4	2.2	0.6	35.1
Taounate	Outabouabane	11.8	24.1	2.3	0.7	28.1
Taza	Bni Lent	11.8	24.5	2.3	0.6	30.4
AL Hoceima	Bni Bchir	11.8	17.9	2.7	0.9	33.4
Taza	Zrarda centre	11.8	25.1	2.4	0.7	36.1
Taza	Gzenaya Al Janoubia	11.7	19.0	2.6	0.8	31.7
Taza	Smià	11.6	26.3	2.1	0.6	27.4
Taounate	Ain Aicha	11.5	22.2	2.3	0.7	28.9
Taza	Oulad Zbair	11.5	21.5	2.4	0.7	29.2
Taounate	Oulad Ayyad	11.4	19.6	2.5	0.8	30.8
Taza	Taddart	11.4	22.0	2.3	0.7	29.5

**Région : TAZA-AL HOCEIMA-TAOUNATE**

province	Commune	Taux (en %) de		Indices (en %)		
		pauvreté	vulnérabilité	volumétrique de la pauvreté	de sévérité de la pauvreté	Inégalité Gini
Taounate	Sidi Mokhfi	11.4	21.6	2.3	0.7	28.4
AL Hoceima	Zaouiat Sidi Abdelkader	11.3	3.5	0.6	0.2	30.1
Taza	Galdamane	11.3	21.1	2.4	0.7	29.6
AL Hoceima	Bni Hadifa	11.2	13.9	0.3	0.1	30.2
Taounate	Timezgana	10.9	20.5	2.3	0.7	28.0
Taounate	Messassa	10.8	21.6	2.2	0.7	27.7
AL Hoceima	Tamsaout	10.8	15.9	2.5	0.9	35.0
AL Hoceima	Bni Gmil	10.7	9.2	0.6	0.2	31.9
Taounate	Bouadel	10.7	23.1	2.0	0.6	27.6
Taza	Oulad Zbair centre	10.7	36.7	13.6	5.0	51.2
Taounate	Bni Oulid	10.2	22.9	2.0	0.6	29.1
Taounate	Kissane	10.2	22.6	1.9	0.6	27.0
AL Hoceima	Issaguen	10.1	15.2	2.4	0.8	35.8
Taza	Matmata	9.9	24.4	1.8	0.5	26.8
Taza	Jbarna	9.6	20.9	1.9	0.6	31.9
Taounate	Galaz	9.6	20.3	1.9	0.6	28.3
AL Hoceima	Moulay Ahmed Cherif	9.6	16.3	2.3	0.8	35.2
Taza	Assebbab	9.5	20.3	1.9	0.6	27.1
Taounate	Oulad Daoud	9.5	20.2	1.9	0.5	27.8
Taza	Bni Frassen	9.4	20.1	1.9	0.6	28.5
Taza	Ait Saghrouchen	9.3	24.7	1.7	0.5	26.0
Taza	Tazarine	9.0	23.7	1.6	0.5	25.2
Taounate	Tafrant	9.0	21.7	1.7	0.5	28.3
AL Hoceima	Abdelghaya Souahel	8.9	14.4	2.0	0.7	35.7
AL Hoceima	Senada	8.8	11.9	0.6	0.2	30.8
Taza	Ajdir	8.8	21.0	1.9	0.6	29.8
AL Hoceima	Chakrane	8.7	15.6	2.0	0.6	34.1
AL Hoceima	Bni Boufrah	8.6	10.7	0.6	0.2	32.7
Taounate	Taounate (M)	8.3	21.8	1.5	0.4	36.5
Taza	Bourd	8.3	16.1	1.8	0.6	32.6
AL Hoceima	Tifarouine	7.9	15.9	1.7	0.5	32.7
Taza	Tahla (M)	7.8	22.7	1.4	0.4	31.5
AL Hoceima	Bni Ammart	7.7	12.0	1.8	0.6	36.7
Taza	Guercif (M)	7.7	21.4	1.4	0.4	34.7
Taounate	Thar Es-souk (M)	7.7	23.4	1.3	0.3	41.5
Taounate	Ain Mediouna	7.6	20.3	1.4	0.4	27.6
AL Hoceima	Imrabten	7.5	16.9	1.5	0.5	28.9
AL Hoceima	Targuist (M)	7.4	20.9	1.3	0.4	49.5

**Région : TAZA-AL HOCEIMA-TAOUNATE**

province	Commune	Taux (en %) de		Indices (en %)		
		pauvreté	vulnérabilité	volumétrique de la pauvreté	de sévérité de la pauvreté	Inégalité Gini
AL Hoceima	Issaguen centre	7.3	18.9	1.4	0.4	41.0
AL Hoceima	Bni Abdallah	7.3	19.1	1.4	0.4	27.3
Taza	Tizi Ouasli	7.2	16.8	1.4	0.4	33.4
AL Hoceima	Taghzout	6.8	9.0	0.4	0.1	28.6
AL Hoceima	Louta	6.5	14.1	1.2	0.4	31.3
Taounate	Rghioua	6.5	20.8	1.1	0.3	24.6
Taounate	El Bibane	6.2	16.6	1.1	0.3	28.3
Taounate	Ourtzagh	6.1	19.8	1.1	0.3	28.2
AL Hoceima	Sidi Boutmim	6.0	9.9	0.4	0.1	28.8
AL Hoceima	Ketama	5.7	12.3	1.2	0.4	34.0
AL Hoceima	Imzouren (M)	5.6	18.6	1.0	0.3	35.8
AL Hoceima	Zarkt	5.5	11.6	1.1	0.3	32.7
AL Hoceima	Bni Bounsar	5.4	12.1	1.1	0.3	33.1
AL Hoceima	Imrabten, Tamassint	5.0	16.9	0.9	0.3	38.8
AL Hoceima	Nekkour	5.0	12.3	1.0	0.3	33.1
AL Hoceima	Izemmouren	5.0	13.2	0.9	0.3	35.0
AL Hoceima	Bni Ahmed Imoukzan	4.8	10.6	1.0	0.3	33.1
Taza	Sidi Ali Bourakba	4.6	14.1	0.8	0.2	29.7
AL Hoceima	Bni Bouayach (M)	4.4	15.8	0.7	0.2	36.8
AL Hoceima	Bni Hadifa centre	4.4	16.1	0.7	0.2	40.3
AL Hoceima	Ait Youssef Ou Ali	4.1	14.7	0.7	0.2	34.4
Taza	Matmata centre	3.7	12.5	0.6	0.2	35.5
AL Hoceima	Bni Bouchibet	3.5	10.7	0.5	0.1	29.7
Taounate	Ghafsai (M)	3.4	12.4	0.5	0.1	42.0
AL Hoceima	Arbaa Taourirt	3.3	9.6	0.7	0.2	32.6
Taza	Aknoul (M)	3.3	12.8	0.5	0.1	39.7
Taza	Taza (M)	2.8	11.2	0.4	0.1	37.4
Taza	Oued Amlil (M)	2.6	11.2	0.4	0.1	39.3
AL Hoceima	Ait Youssef Ou Ali, Ajdir	2.3	9.4	0.3	0.1	34.4
Taza	Ajdir centre	2.3	8.9	0.4	0.1	39.8
AL Hoceima	Al Hoceima (M)	1.9	8.0	0.3	0.1	39.5

**Région : TANGER – TETOUAN**

province	Commune	Taux (en %) de		Indices (en %)		
		pauvreté	vulnérabilité	volumétrique de la pauvreté	sévérité de la pauvreté	Inégalité Gini
Tetouan	Bni Idder	30.2	24.6	0.8	0.2	22.3
Fahs-Anjra	Anjra	22.1	21.8	5.6	2.0	34.2
Fahs-Anjra	Laaouama	21.4	18.6	6.3	2.3	39.2
Chefchaouen	Derdara	20.1	23.5	5.1	1.7	31.5
Chefchaouen	Bni Smih	19.6	20.7	4.9	1.7	34.6
Chefchaouen	Bni Mansour	19.4	21.8	4.7	1.6	33.7
Fahs-Anjra	Al Bahraoyine	18.0	19.8	4.4	1.5	36.2
Tetouan	Oulad Ali Mansour	17.7	36.4	3.1	0.8	22.8
Fahs-Anjra	Malloussa	17.6	22.8	4.1	1.3	30.6
Fahs-Anjra	Taghramt	17.2	17.5	4.5	1.6	37.7
Chefchaouen	Bab Taza centre	16.9	26.7	3.8	1.1	44.7
Fahs-Anjra	Ksar El Majaz	16.3	18.0	4.1	1.4	36.7
Fahs-Anjra	Jouamaa	16.2	25.4	3.4	1.0	28.0
Chefchaouen	Bni Rzine	16.2	16.9	4.2	1.5	38.4
Chefchaouen	Iounane	15.2	20.5	3.6	1.2	32.8
Chefchaouen	M'tioua	15.1	20.0	3.6	1.2	32.7
Tetouan	Mallalienne	14.9	13.9	4.1	1.5	41.9
Chefchaouen	Bni Selmane	14.8	20.9	3.7	1.3	34.8
Tetouan	Bni Leit	14.5	24.2	2.9	0.9	28.6
Chefchaouen	Moqrisset centre	14.5	31.3	3.7	1.1	32.7
Chefchaouen	Fifi	14.5	18.1	3.9	1.4	37.5
Tetouan	Souk Kdim	14.5	15.2	0.4	0.1	23.5
Tanger-Assilah	Al Manzla	14.1	9.3	0.4	0.1	35.4
Chefchaouen	Amtar	13.8	20.9	3.1	1.0	31.1
Tetouan	Bghaghza	13.7	21.4	0.7	0.2	22.7
Tetouan	Bni Harchen	13.6	23.6	3.2	1.0	30.6
Fahs-Anjra	Ksar Sghir	13.6	20.6	3.0	1.0	33.1
Chefchaouen	Steha	13.5	21.5	3.0	1.0	32.5
Tetouan	Zaouiat Sidi Kacem	13.2	33.4	2.2	0.6	22.5
Tetouan	Bni Said	13.1	22.2	2.9	0.9	29.7
Tetouan	Al Hamra	13.1	18.5	3.2	1.1	33.6
Chefchaouen	Tamorot	13.1	18.1	3.1	1.1	34.7
Tetouan	Azla	13.1	18.4	3.1	1.0	34.5
Chefchaouen	Mansoura	13.0	19.4	2.9	1.0	32.2
Chefchaouen	Bni Faghloom	12.9	20.0	2.8	0.9	31.3
Chefchaouen	Ouaouzgane	12.9	18.6	3.0	1.0	34.0
Chefchaouen	Tassift	12.8	20.7	2.8	0.9	30.6
Chefchaouen	Bab Berred	12.6	20.2	4.0	1.4	33.8

**Région : TANGER – TETOUAN**

province	Commune	Taux (en %) de		Indices (en %)		
		pauvreté	vulnérabilité	volumétrique de la pauvreté	sévérité de la pauvreté	Inégalité Gini
Chefchaouen	Tizgane	12.6	21.1	3.0	1.0	32.7
Tetouan	Dar Bni Karrich	12.2	19.9	2.9	1.0	34.5
Larache	Rissana Janoubia	12.2	19.8	2.7	0.9	31.4
Larache	Bni Garfett	12.2	18.4	3.0	1.0	35.3
Chefchaouen	Talambote	12.1	20.8	2.7	0.9	31.5
Chefchaouen	Brikcha centre	11.8	26.6	2.3	0.6	30.9
Larache	Zouada	11.7	20.5	2.5	0.8	31.3
Chefchaouen	Bab Taza	11.6	16.2	2.7	0.9	35.8
Chefchaouen	Bni Salah	11.5	17.3	2.6	0.9	33.9
Larache	Souaken	11.4	19.7	2.4	0.8	30.2
Larache	Sahel, Khemis Sahel	11.3	22.2	0.2	0.1	26.6
Larache	Souk Tolba	11.2	20.1	2.4	0.8	30.1
Chefchaouen	Asjen	11.2	17.7	2.5	0.8	33.3
Larache	Rissana Chamalia	11.2	20.8	2.3	0.7	30.4
Chefchaouen	Tanaqoub	11.1	18.2	2.5	0.8	32.9
Chefchaouen	Kalaat Bouqorra	11.1	19.1	2.4	0.8	31.3
Chefchaouen	Bni Bouzra	10.9	19.7	2.3	0.7	31.7
Chefchaouen	Bni Ahmed Gharbia	10.9	18.8	2.3	0.7	30.8
Larache	Laouamra	10.8	19.0	2.3	0.7	34.5
Larache	Ayacha	10.7	18.3	2.3	0.7	31.8
Chefchaouen	M'tioua, Jebha	10.6	24.7	2.0	0.6	36.1
Larache	Sahel	10.5	20.0	2.1	0.6	30.1
Tanger-Assilah	Azzinate	10.4	10.1	1.9	0.6	41.0
Chefchaouen	Zoumi centre	10.3	22.2	2.1	0.6	35.7
M'Diq - Fnidq	Allylene	10.2	22.5	2.3	0.7	29.5
Tetouan	Oued Laou (M)	9.9	8.9	0.2	0.0	34.2
Chefchaouen	Laghdir	9.9	17.5	2.2	0.7	32.5
Larache	Souk L'Qolla	9.7	16.4	2.2	0.7	33.5
Larache	Tazroute	9.6	15.1	0.9	0.3	29.3
Tetouan	Jbel Lahbib	9.3	13.0	0.5	0.1	24.3
Chefchaouen	Brikcha	9.2	18.7	1.9	0.6	30.0
Tetouan	Saddina	9.0	14.7	2.1	0.7	34.1
Tetouan	Al Oued	8.9	29.2	1.4	0.4	24.1
Tetouan	Ain Lahsan	8.8	11.3	0.3	0.1	23.0
Larache	Bou Jedyane	8.8	15.4	1.8	0.6	32.1
Larache	Bni Arouss	8.8	17.4	1.8	0.6	31.3
Chefchaouen	Moqrisset	8.7	18.6	1.7	0.5	29.1
Tanger-	Bni Makada (AR)	8.7	7.2	0.3	0.1	36.0

**Région : TANGER – TETOUAN**

province	Commune	Taux (en %) de		Indices (en %)		
		pauvreté	vulnérabilité	volumétrique de la pauvreté	sévérité de la pauvreté	Inégalité Gini
Assilah						
Tetouan	Zaitoune	8.6	9.1	0.6	0.2	25.6
Chefchaouen	Ain Beida	8.6	17.9	1.7	0.5	30.1
Chefchaouen	Oued Malha	8.5	16.9	1.8	0.6	31.2
Larache	Ksar Bjir	8.4	16.2	1.8	0.6	30.7
Tanger-Assilah	Sahel Chamali	7.9	11.8	2.1	0.8	40.9
Larache	Zaaroura	7.8	17.8	1.6	0.5	29.4
Tetouan	Sahtryine	7.7	27.6	3.1	1.0	31.6
Tanger-Assilah	Aquouass Briech	7.6	13.8	1.3	0.4	37.6
Chefchaouen	Zoumi	7.6	15.8	1.6	0.5	31.1
Tanger-Assilah	Sidi Lyamani	7.6	11.0	2.0	0.7	41.2
Chefchaouen	Bni Ahmed Cherqia	7.4	16.1	1.5	0.5	31.2
Tetouan	AL Khroub	7.4	28.4	1.1	0.3	23.0
Chefchaouen	Bni Darkoul	7.3	13.9	1.6	0.5	34.0
Larache	Tatoft	6.9	19.5	1.3	0.4	26.4
Tanger-Assilah	Boukhalef	6.6	15.6	1.2	0.4	39.1
Chefchaouen	Chefchaouen (M)	6.4	17.7	1.2	0.3	43.5
Tanger-Assilah	Lkhaloua	6.3	11.4	1.4	0.4	39.3
Tanger-Assilah	Dar Chaoui	6.0	9.1	0.3	0.1	35.9
Tanger-Assilah	Sidi Lyamani centre	6.0	20.1	1.0	0.3	33.3
Larache	Oulad Ouchih	5.8	11.3	0.1	0.0	20.9
Larache	Ksar El Kebir (M)	5.7	22.2	0.9	0.2	32.0
Tanger-Assilah	Dar Chaoui centre	5.0	17.3	0.9	0.2	33.8
Chefchaouen	Bab Berred centre	4.7	14.9	0.8	0.2	36.0
M'Diq - Fnidq	Fnidq (M)	4.6	5.2	0.1	0.0	35.0
Tanger-Assilah	Charf-Mghogha (AR)	4.6	10.3	0.1	0.0	37.4
Tetouan	Zinat	4.0	20.9	0.6	0.1	23.6
Larache	Larache (M)	3.9	9.3	0.3	0.1	34.2
Tanger-Assilah	Boukhalef, Gueznaia	3.7	7.1	0.2	0.0	37.1
Tetouan	Jbel Lahbib, Karia	3.7	5.7	0.1	0.0	36.8
Tetouan	Dar Bni Karrich centre	3.6	13.0	0.6	0.2	34.4



**Région : TANGER – TETOUAN**

province	Commune	Taux (en %) de		Indices (en %)		
		pauvreté	vulnérabilité	volumétrique de la pauvreté	sévérité de la pauvreté	Inégalité Gini
Tanger-Assilah	Assilah (M)	3.6	6.9	0.2	0.0	36.5
Tetouan	Martil (M)	2.2	9.2	0.4	0.1	36.3
Tanger-Assilah	Tanger-Médina (AR)	2.2	5.0	0.1	0.0	38.3
M'Diq - Fnidq	M'Diq (M)	1.7	8.3	0.3	0.1	35.6
Tanger-Assilah	Charf-Souani (AR)	1.6	7.0	0.1	0.0	39.7
Tetouan	Tétouan (M)	1.5	7.2	0.2	0.1	38.7

### CARTE DE LA PAUVRETE COMMUNALE 2007

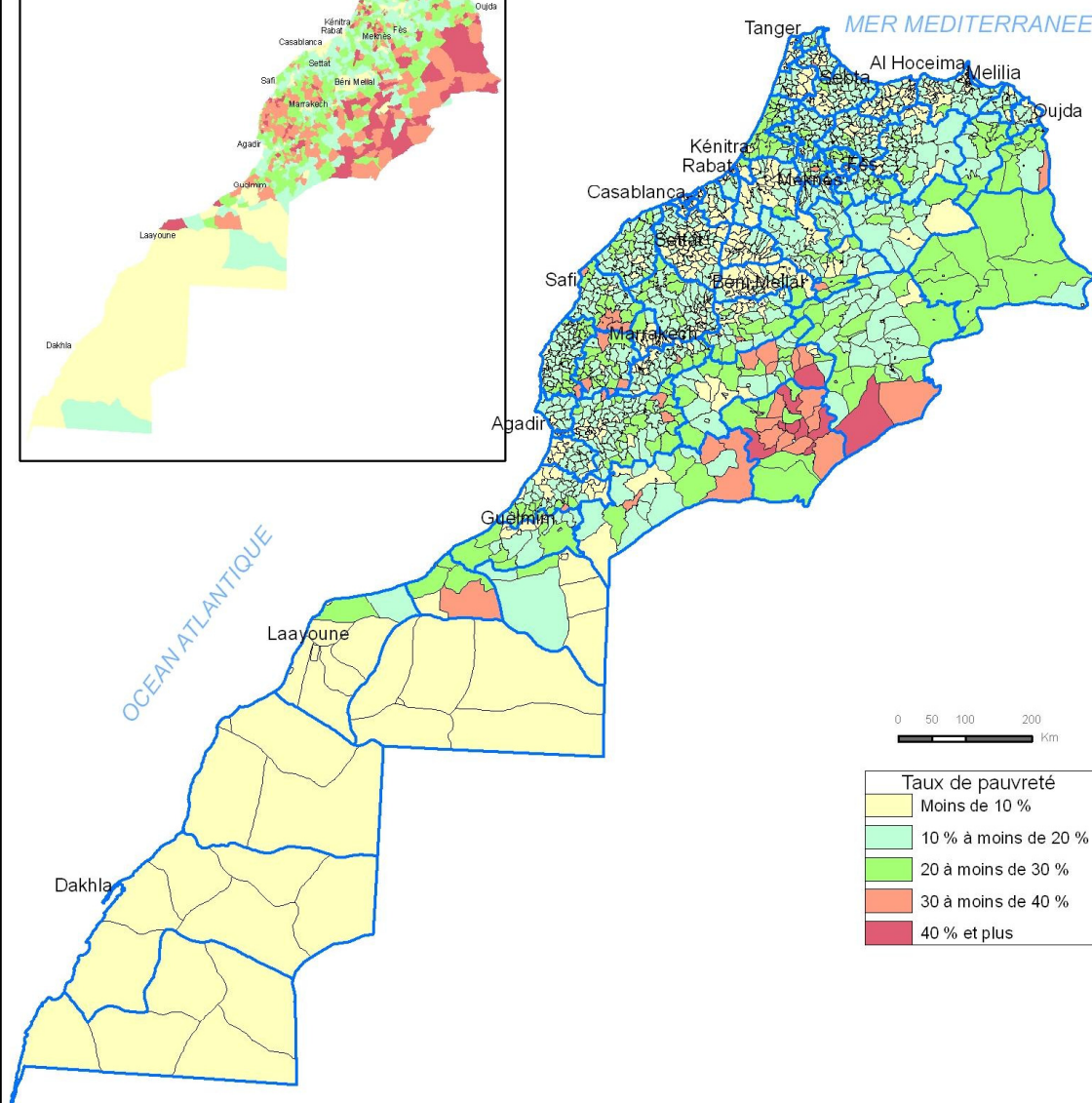
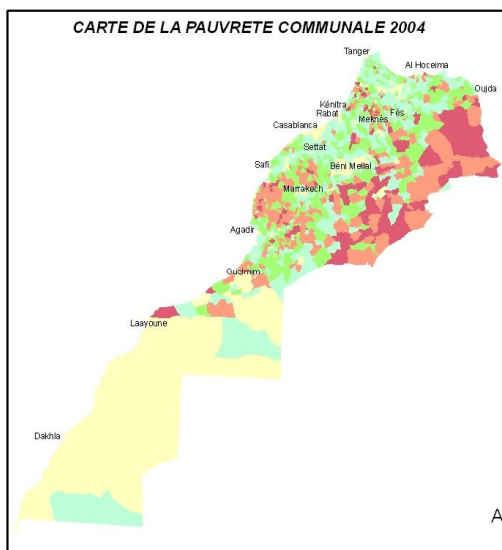

OCEAN ATLANTIQUE

MER MEDITERRANEE



Taux de pauvreté	
<span style="display:inline-block; width:15px; height:15px; background-color:yellow; border:1px solid black;"></span>	Moins de 10 %
<span style="display:inline-block; width:15px; height:15px; background-color:lightgreen; border:1px solid black;"></span>	10 % à moins de 20 %
<span style="display:inline-block; width:15px; height:15px; background-color:limegreen; border:1px solid black;"></span>	20 à moins de 30 %
<span style="display:inline-block; width:15px; height:15px; background-color:orange; border:1px solid black;"></span>	30 à moins de 40 %
<span style="display:inline-block; width:15px; height:15px; background-color:red; border:1px solid black;"></span>	40 % et plus

Carte éditée par le Haut Commissariat au Plan

### CARTE DE LA PAUVRETE PROVINCIALE 2007

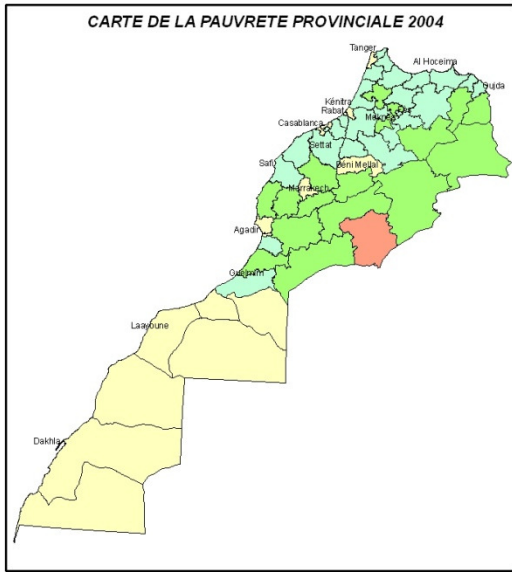

MER MEDITERRANEE

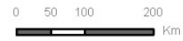
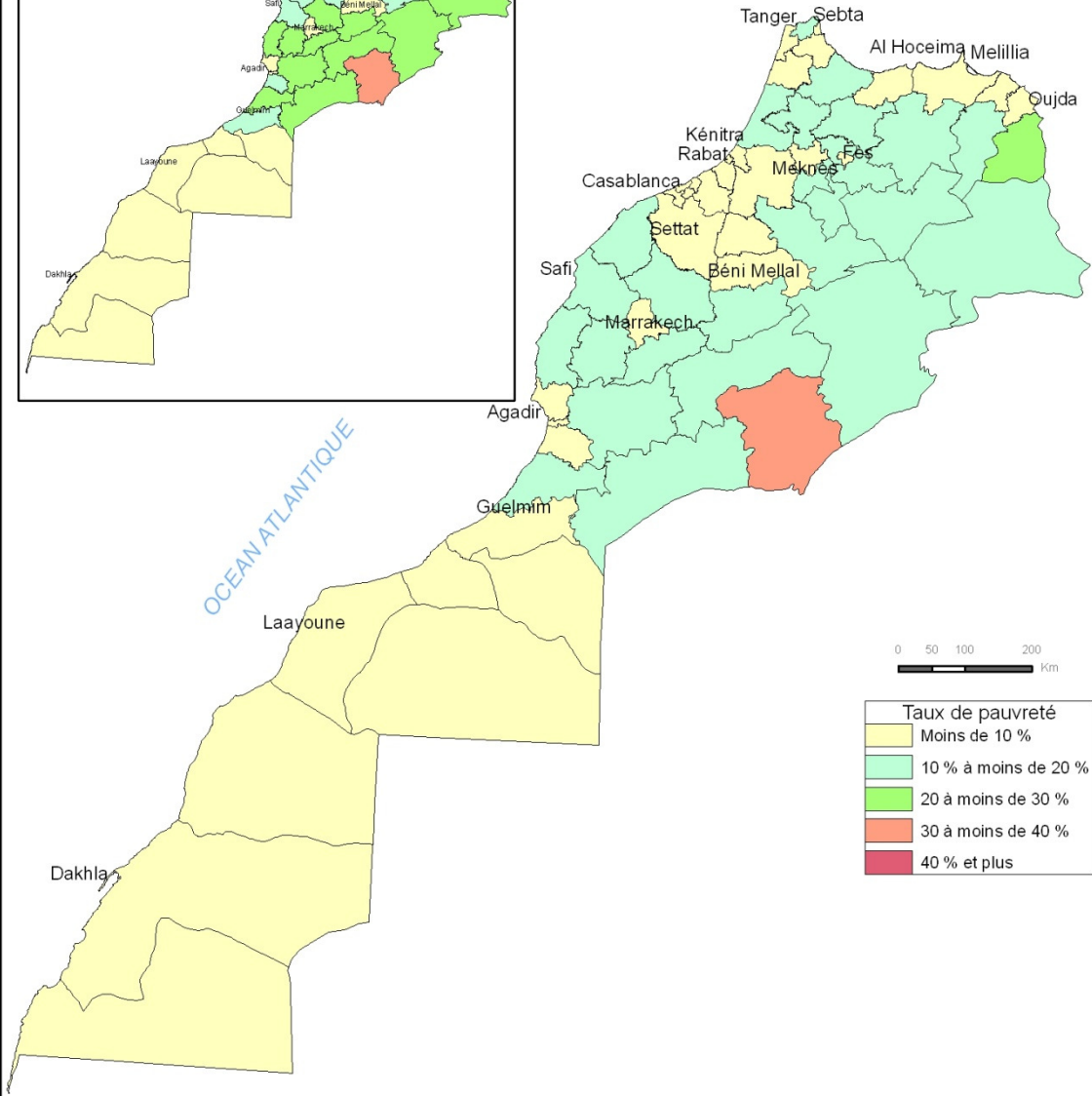

Taux de pauvreté	
<span style="display:inline-block; width:15px; height:10px; background-color:yellow; border:1px solid black;"></span>	Moins de 10 %
<span style="display:inline-block; width:15px; height:10px; background-color:lightgreen; border:1px solid black;"></span>	10 % à moins de 20 %
<span style="display:inline-block; width:15px; height:10px; background-color:mediumgreen; border:1px solid black;"></span>	20 à moins de 30 %
<span style="display:inline-block; width:15px; height:10px; background-color:orange; border:1px solid black;"></span>	30 à moins de 40 %
<span style="display:inline-block; width:15px; height:10px; background-color:red; border:1px solid black;"></span>	40 % et plus

Carte éditée par le Haut Commissariat au Plan

Région : Oued Ed-Dahab - Lagouira

Carte de la pauvreté communale 2007

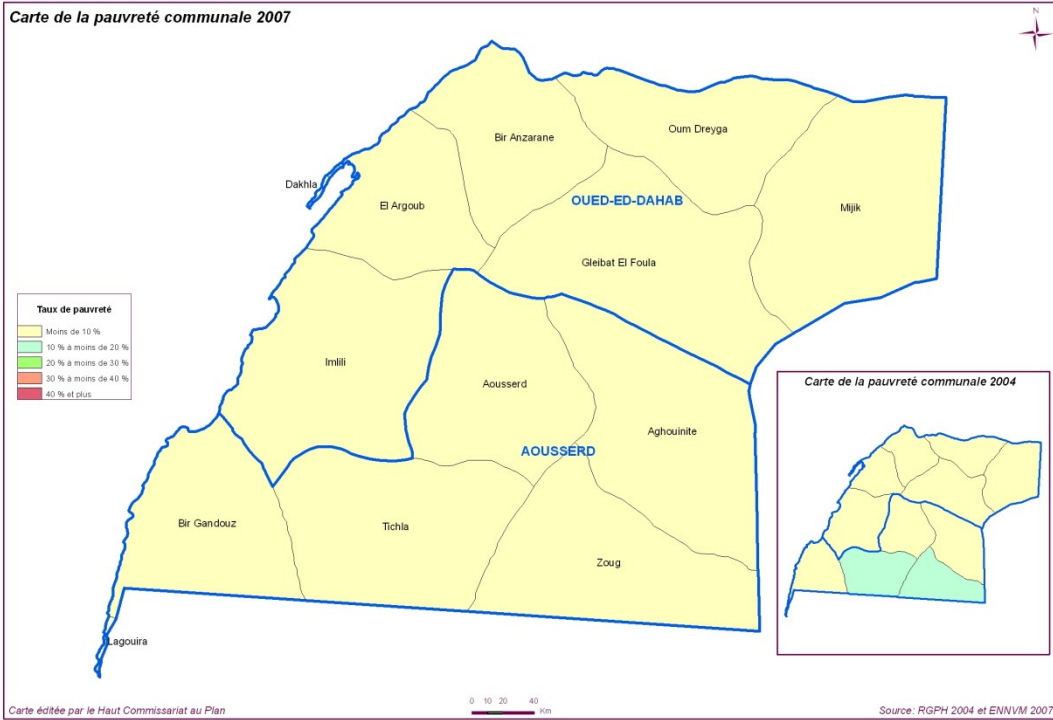

Province: Aousserd

Carte de la pauvreté communale 2007

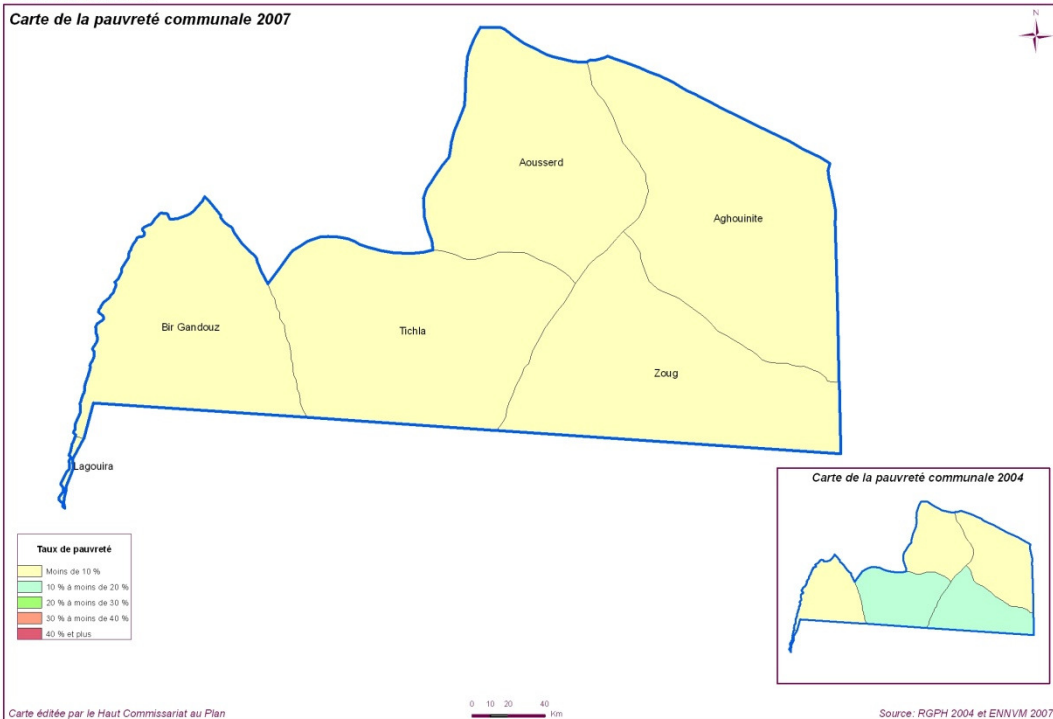

Province: Oued Ed-Dahab

Carte de la pauvreté communale 2007

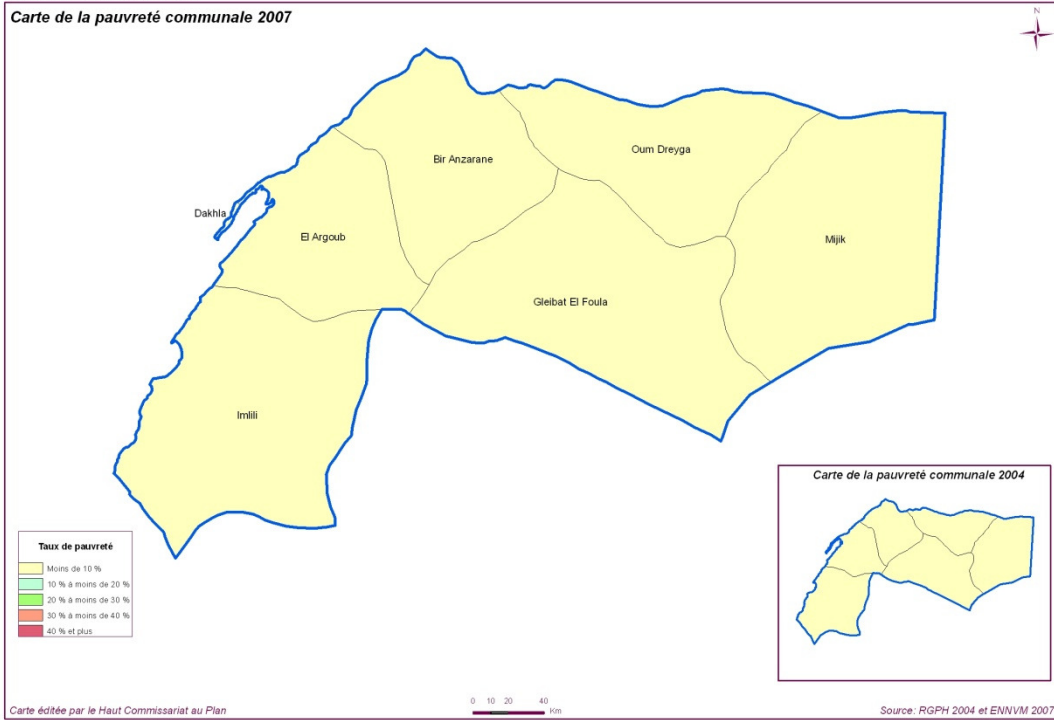

Région : Laayoune-Boujdour-Sakia El Hamra

Carte de la pauvreté communale 2007

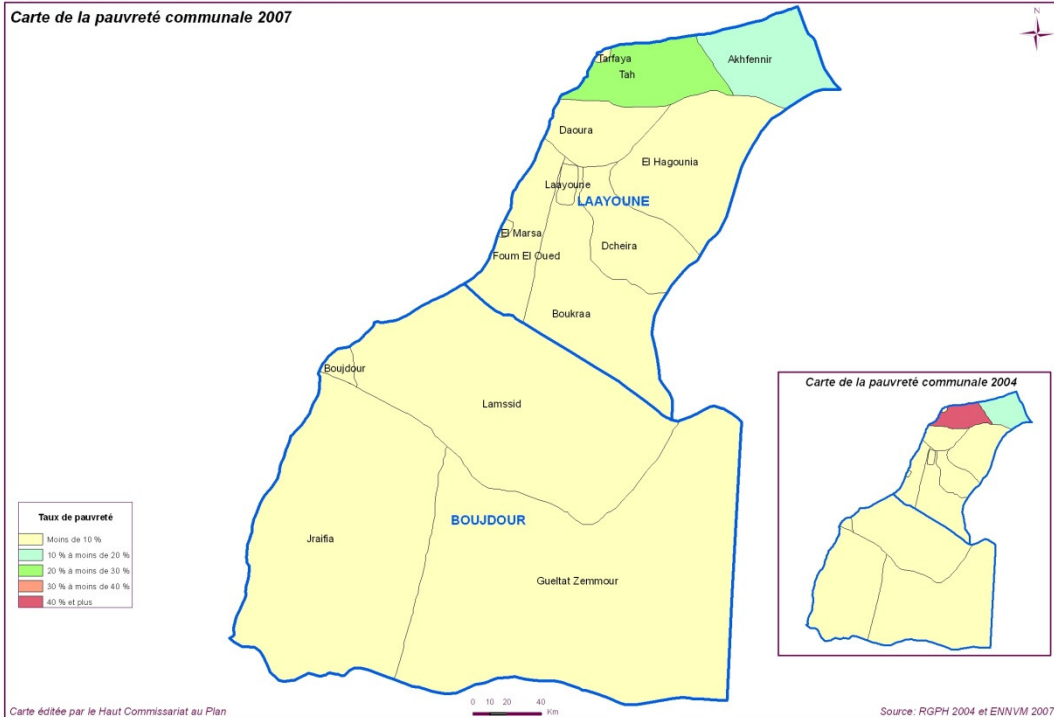

Province: Boujdour

Carte de la pauvreté communale 2007

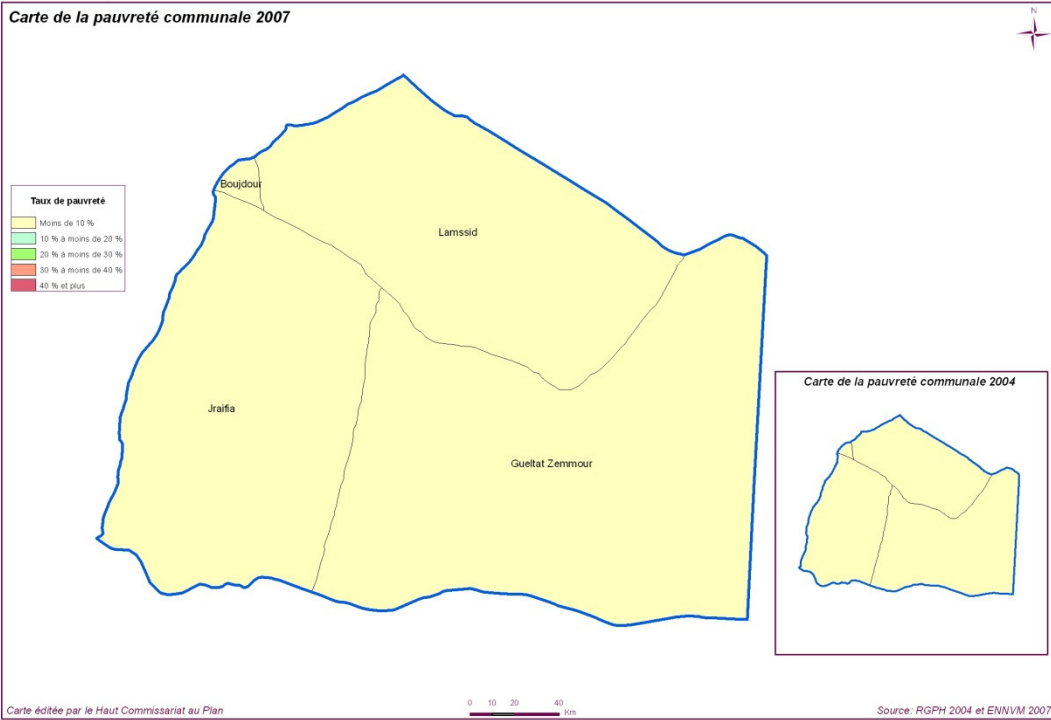

Province: Laayoune

Carte de la pauvreté communale 2007

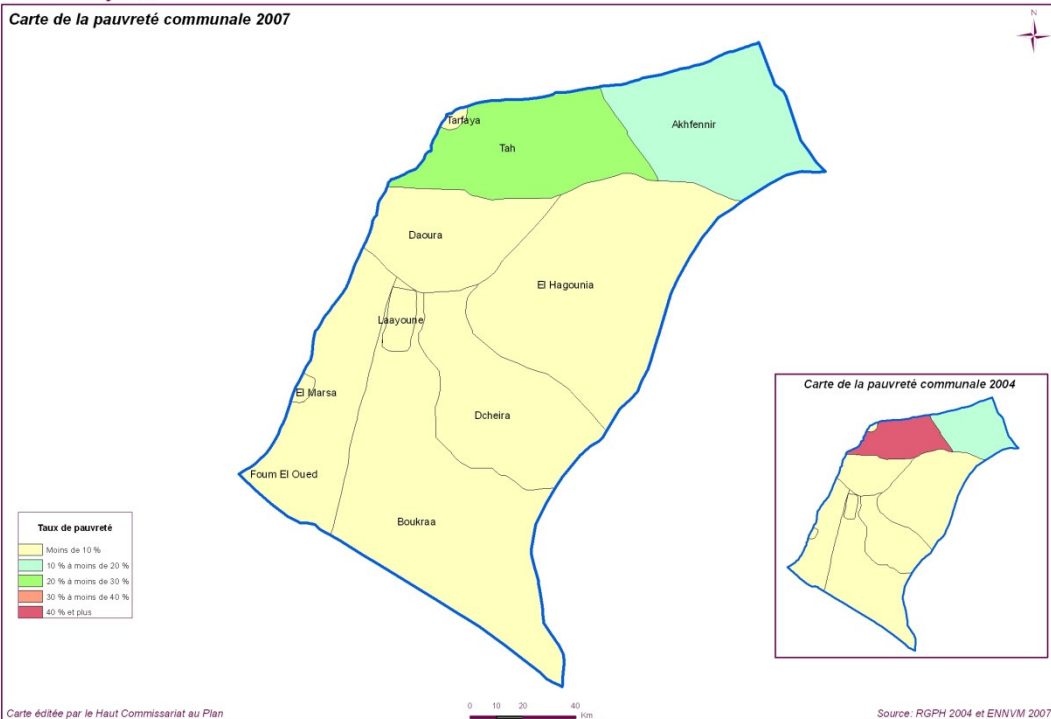



Province: Assa-Zag

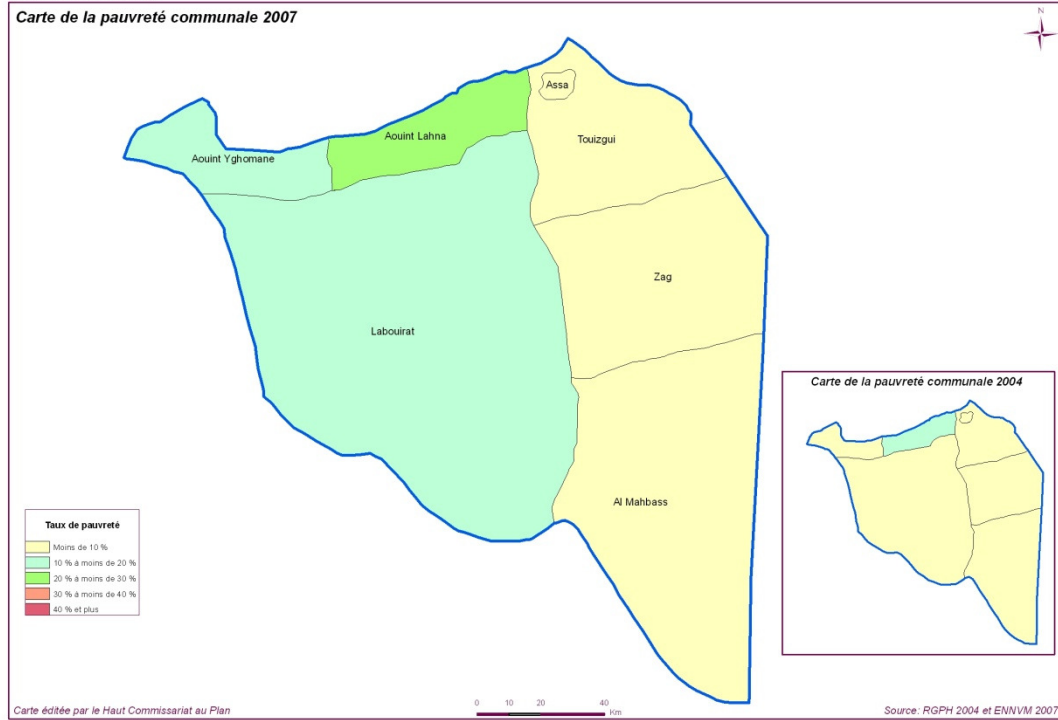

Province: Es-Semara

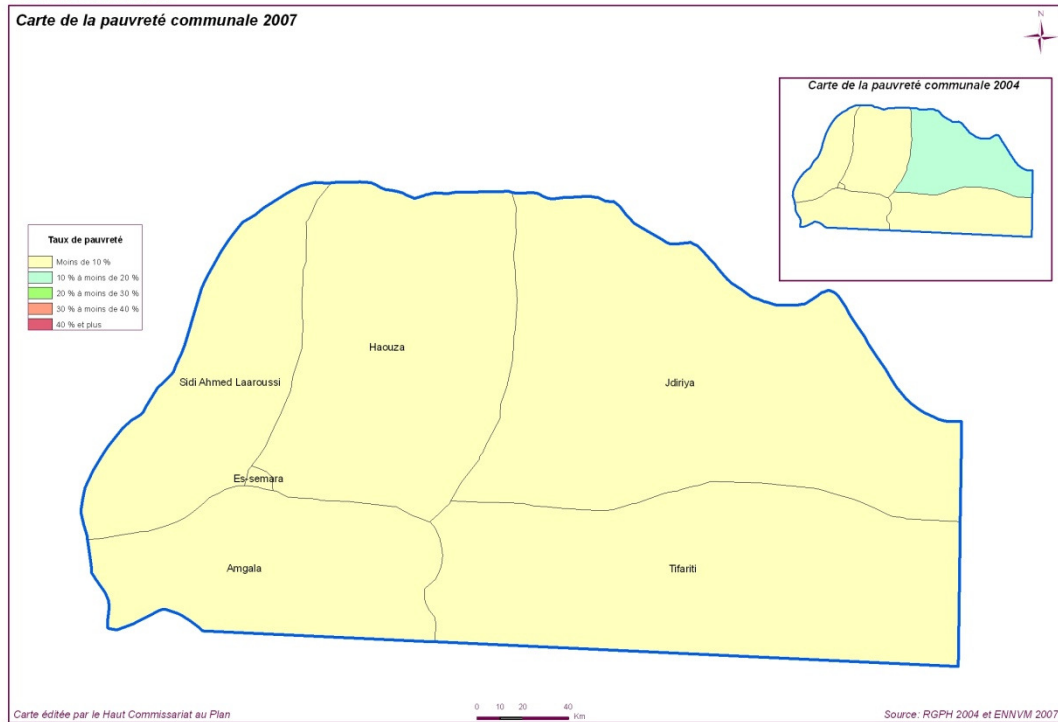



Province: Guelmim

Carte de la pauvreté communale 2007

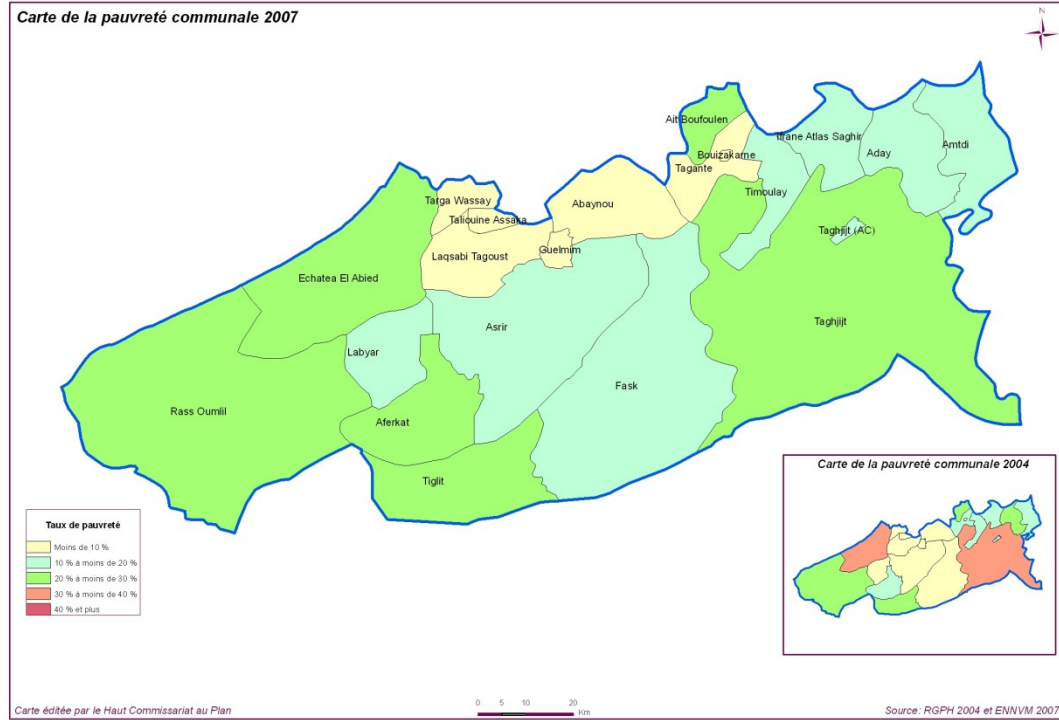

Province: Tan-Tan

Carte de la pauvreté communale 2007

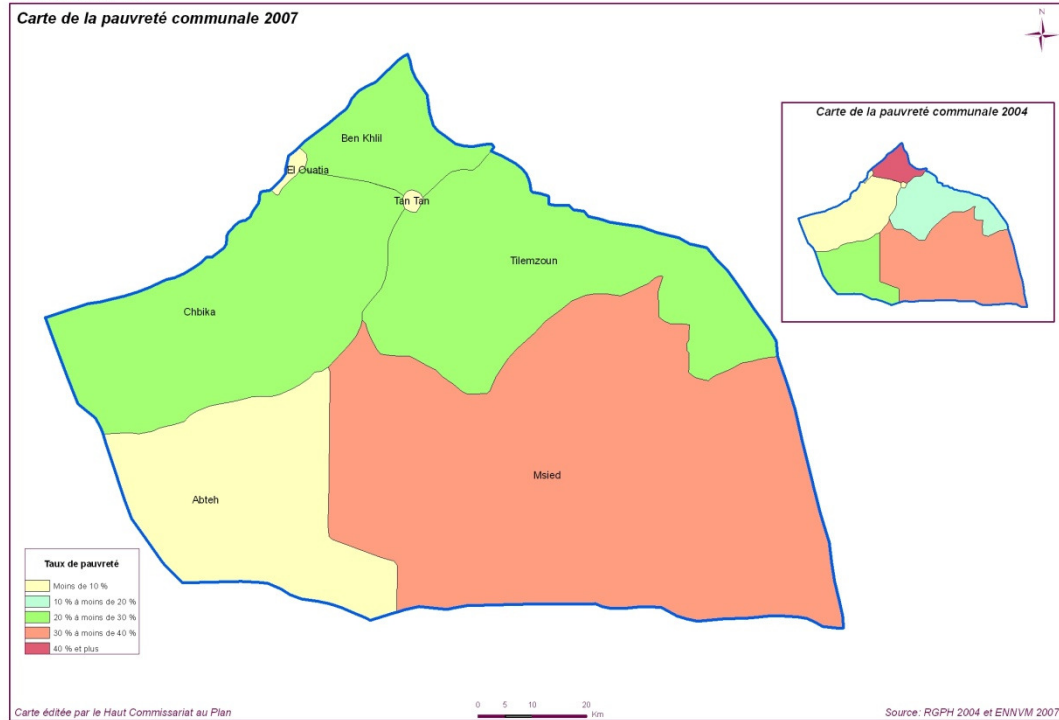

Région : Souss-Massa-Drâa

Carte de la pauvreté communale 2007

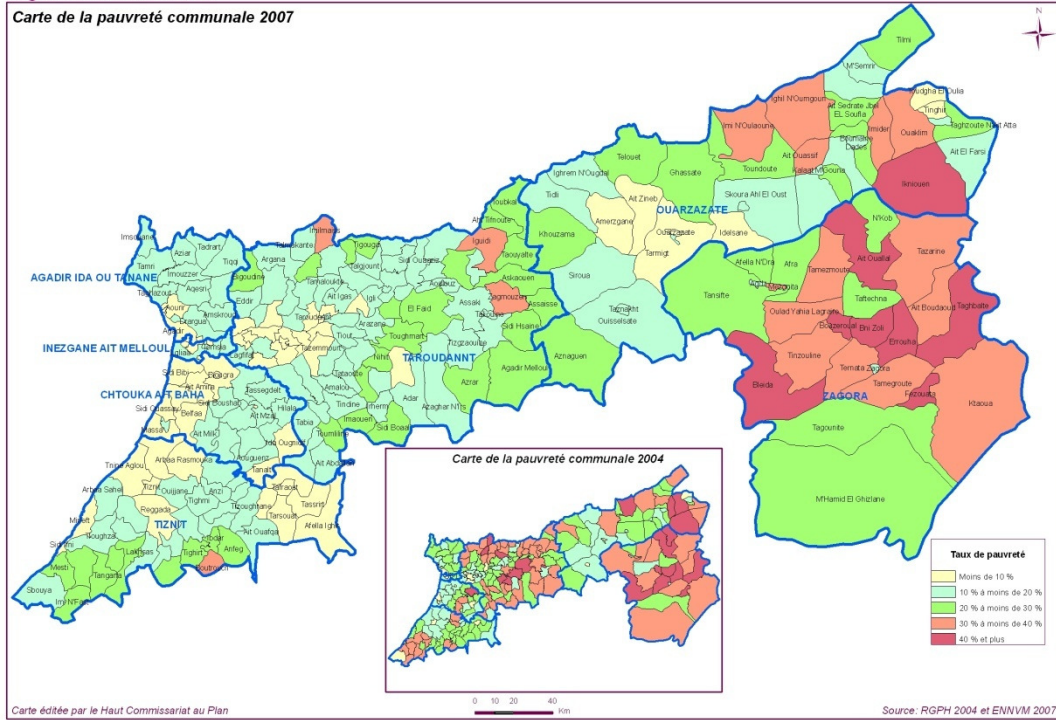

Province: Zagora

Carte de la pauvreté communale 2007

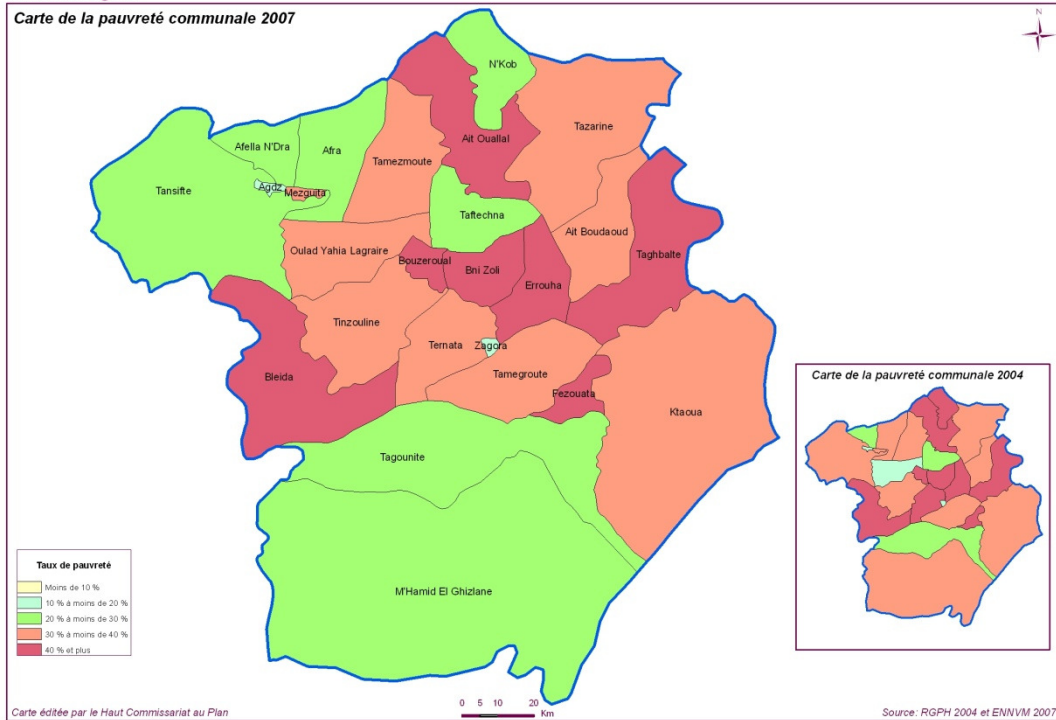

Préfecture: Agadir-Ida Ou Tanane

Carte de la pauvreté communale 2007

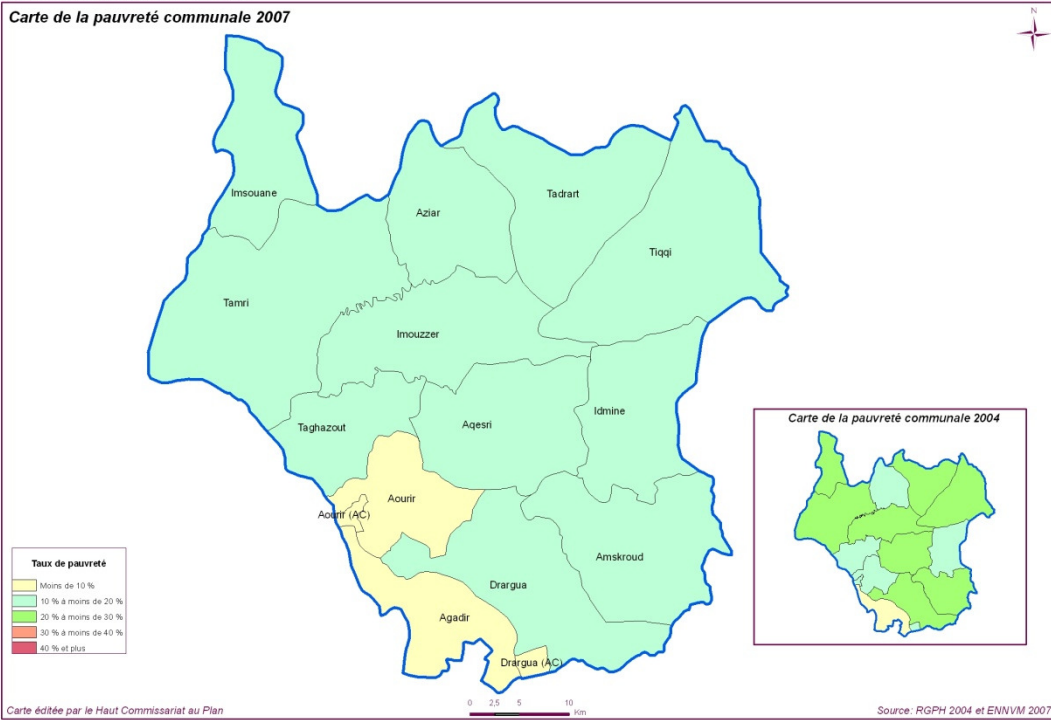

Province: Chtouka-Ait Baha

Carte de la pauvreté communale 2007

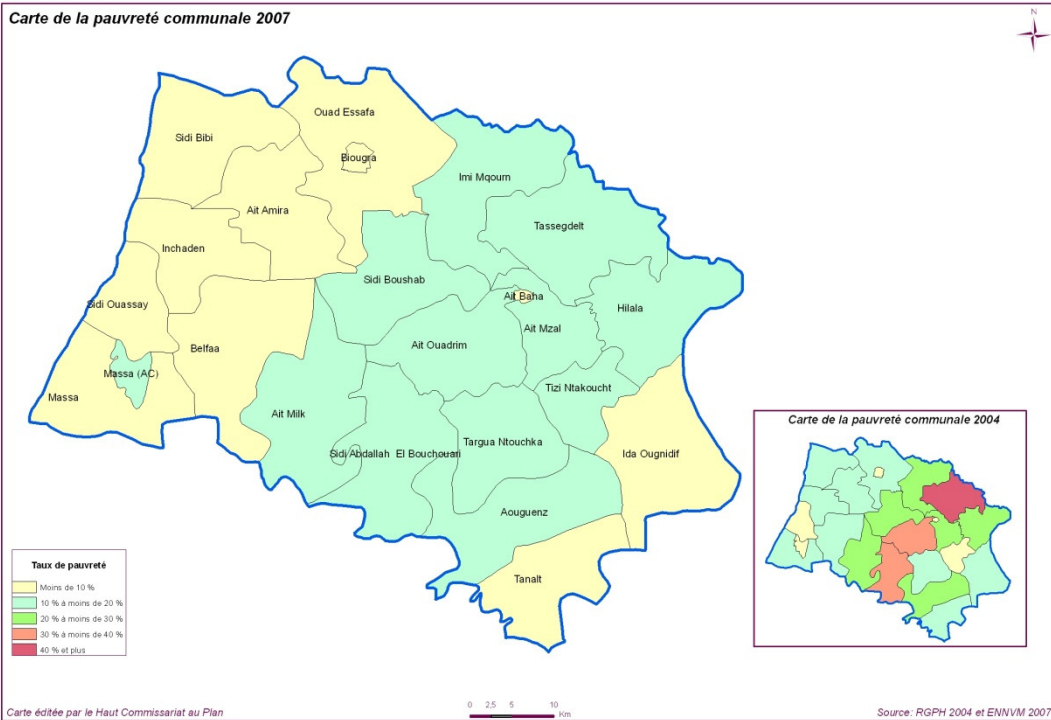

Préfecture: Inezgane-Ait Melloul

Carte de la pauvreté communale 2007

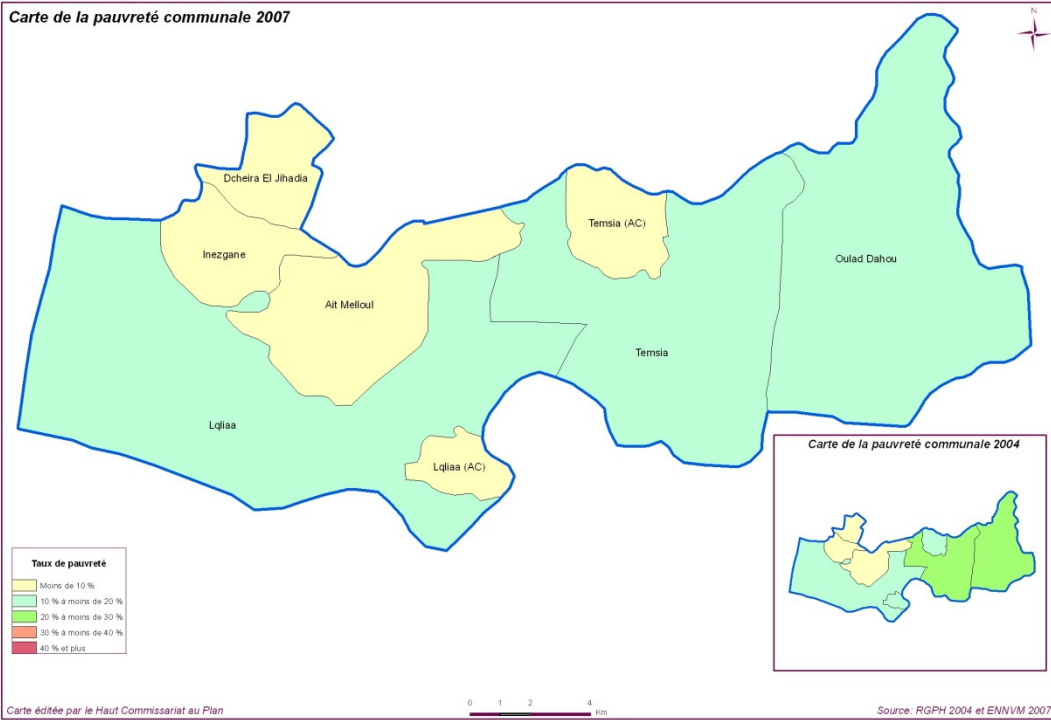

Province: Ouarzazate

Carte de la pauvreté communale 2007

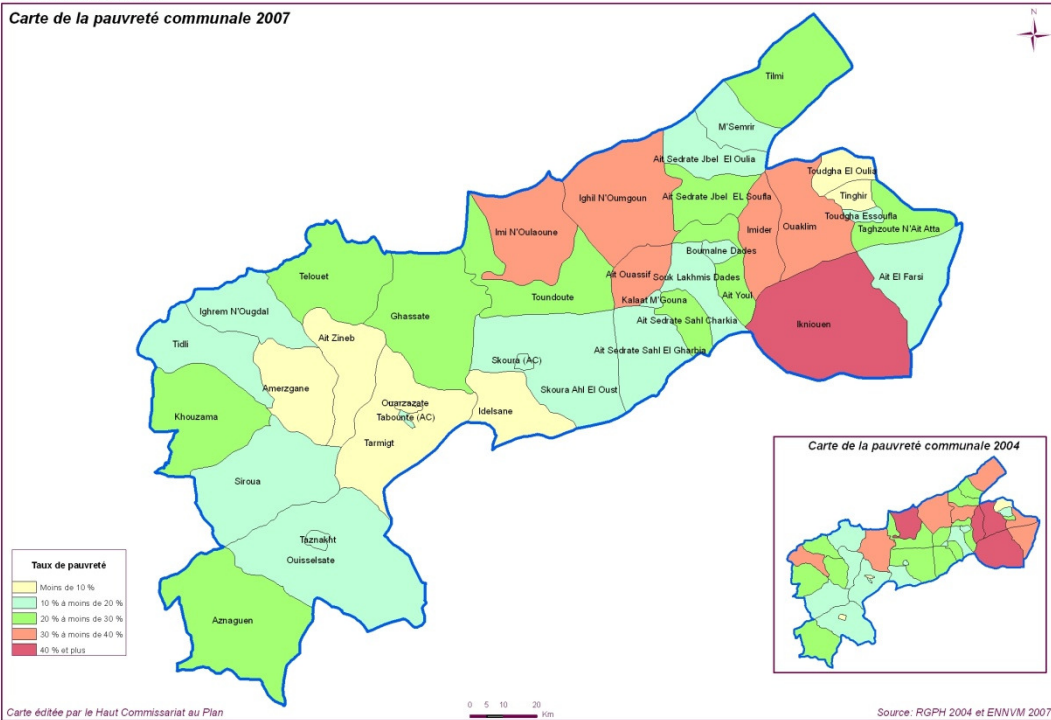

Province: Taroudannt

Carte de la pauvreté communale 2007

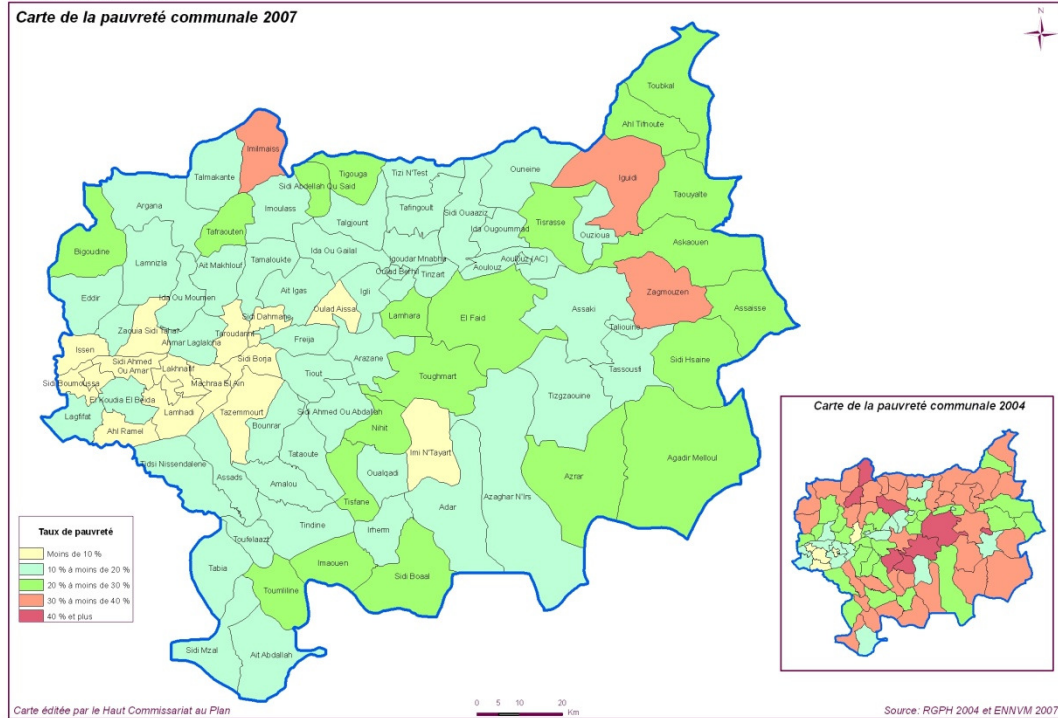

Province: Tiznit

Carte de la pauvreté communale 2007

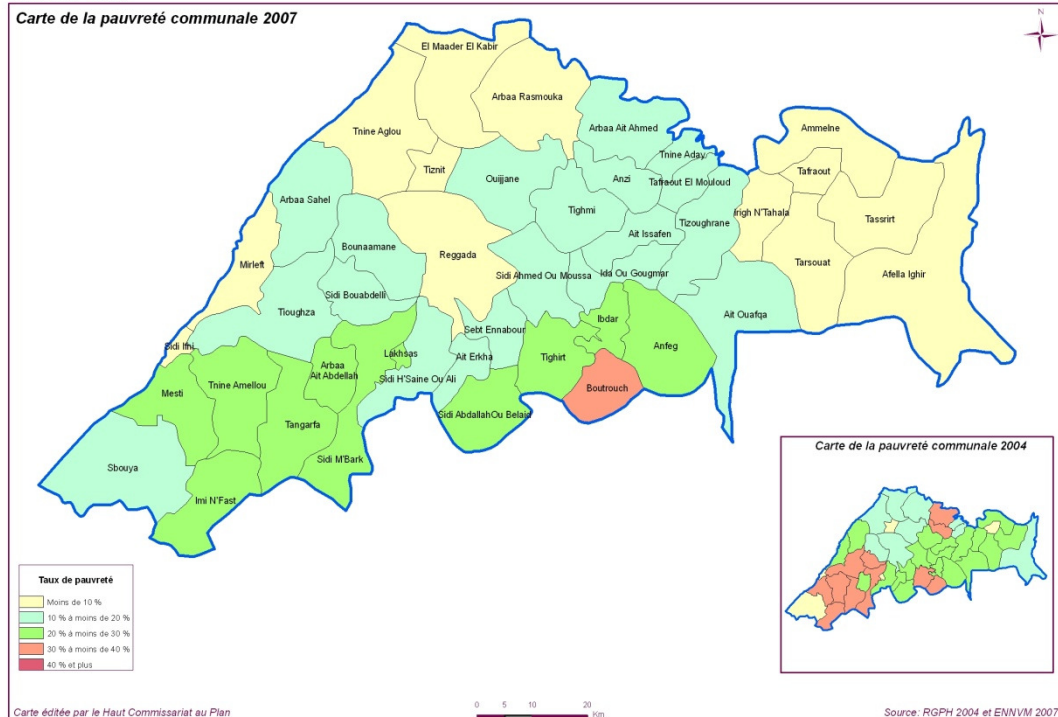

Région : Gharb-Chrarda-Bni Hssen

Carte de la pauvreté communale 2007

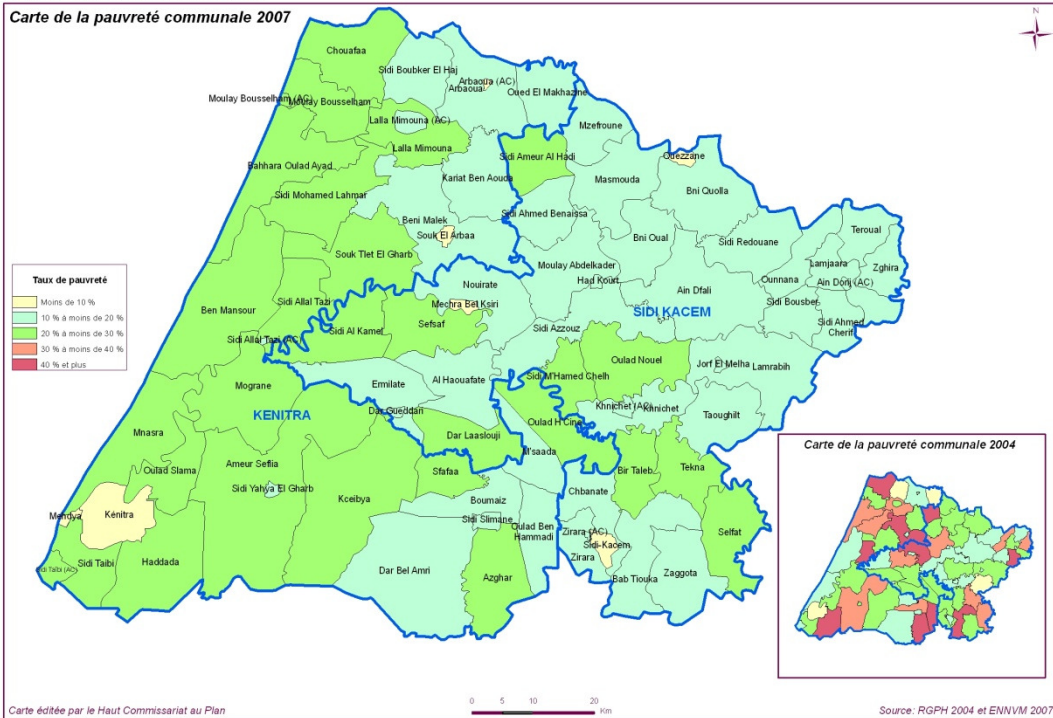

Province: Sidi Kacem

Carte de la pauvreté communale 2007

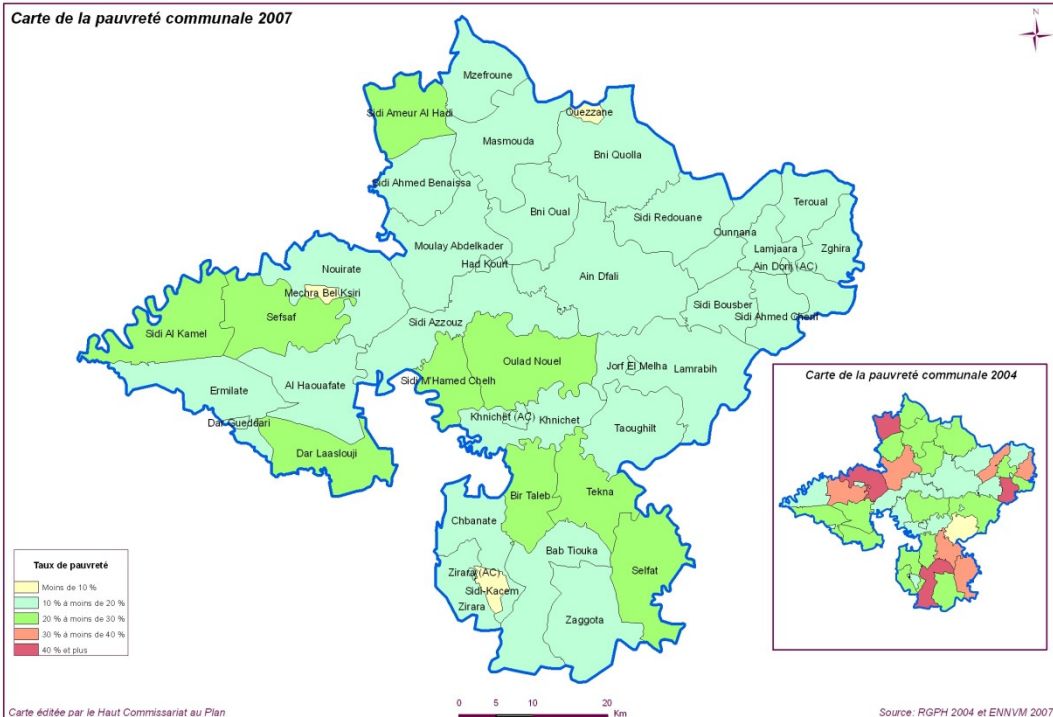

Province: Kénitra

Carte de la pauvreté communale 2007

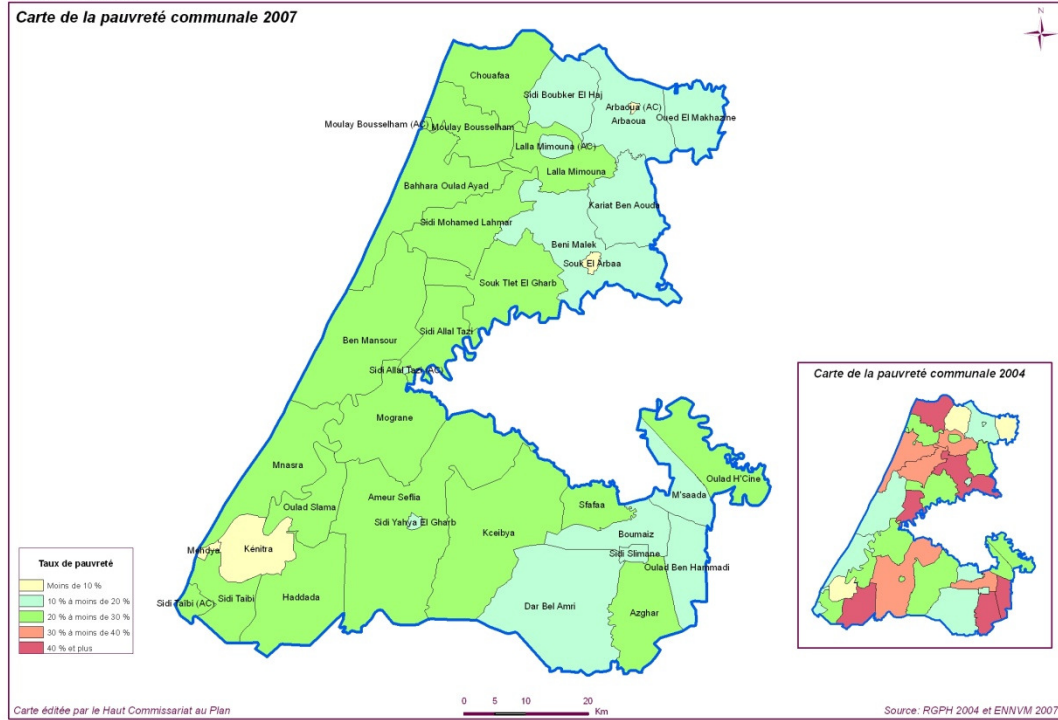

Région : Chaouïa-Ouardigha

Carte de la pauvreté communale 2007

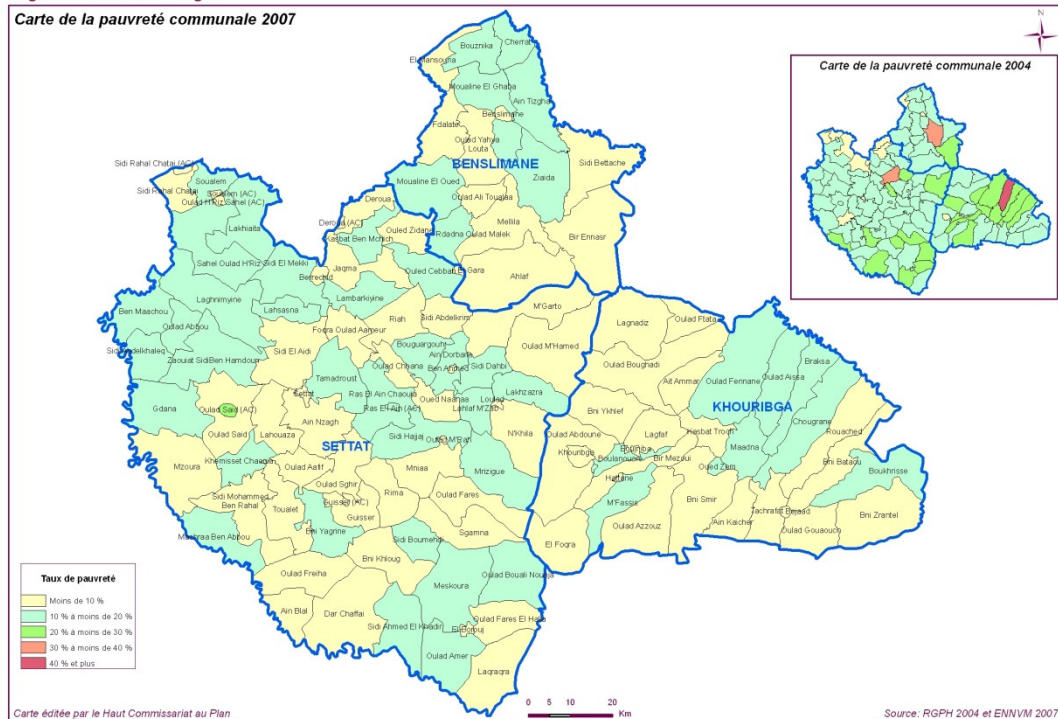

Province: Settat

Carte de la pauvreté communale 2007

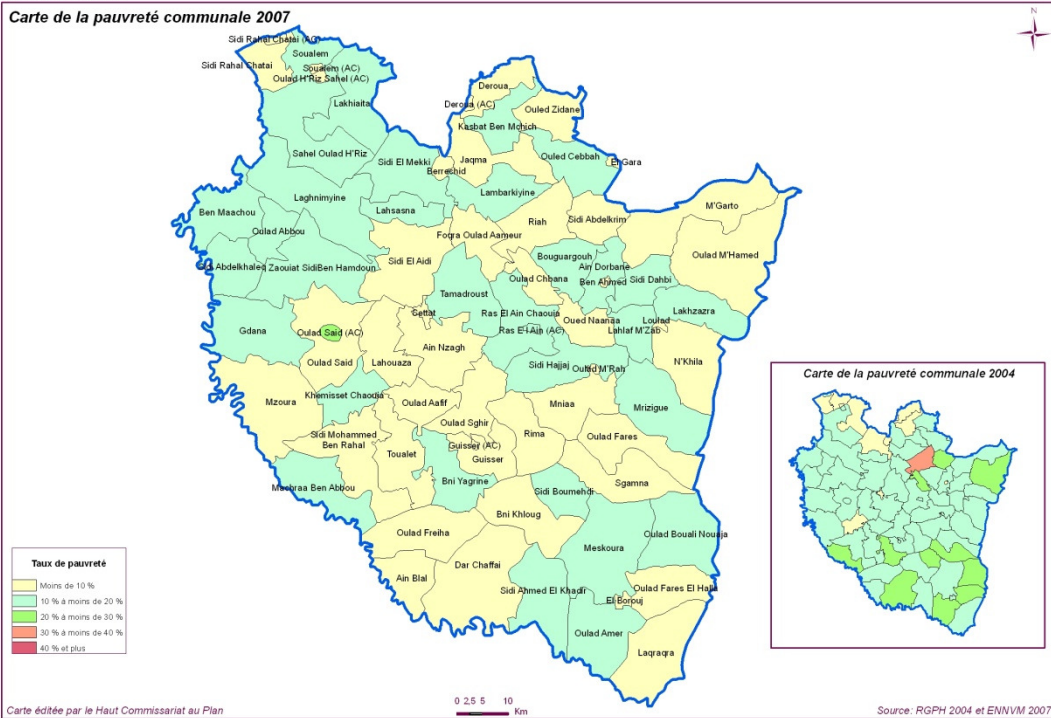

Province: Benslimane

Carte de la pauvreté communale 2007

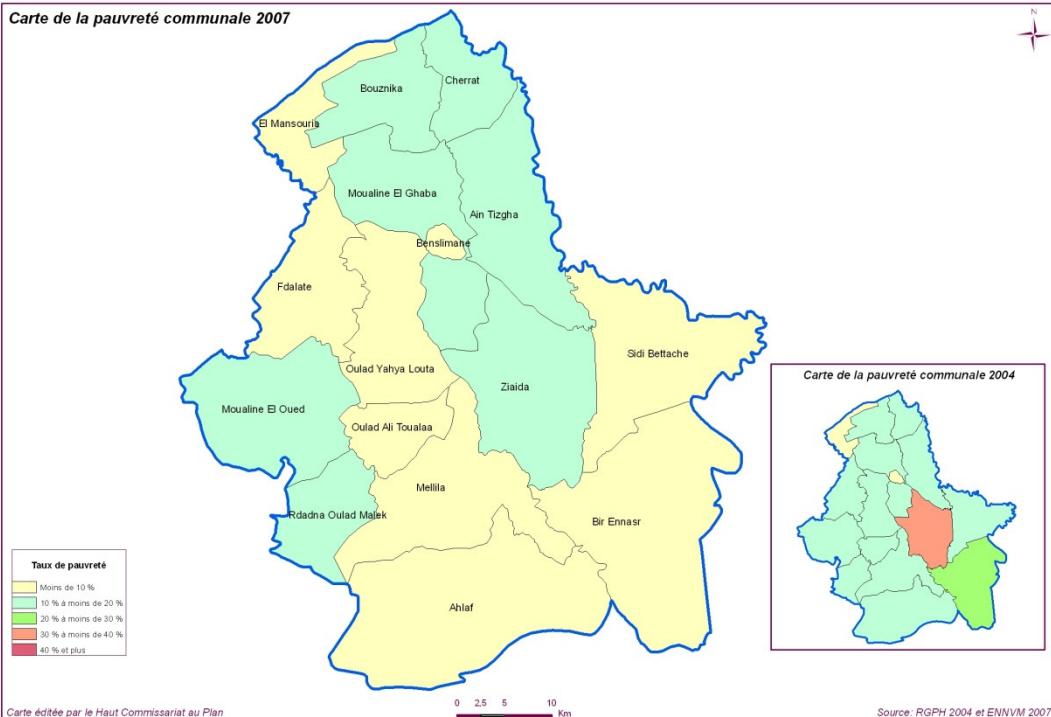



Province: Khouribga

Carte de la pauvreté communale 2007

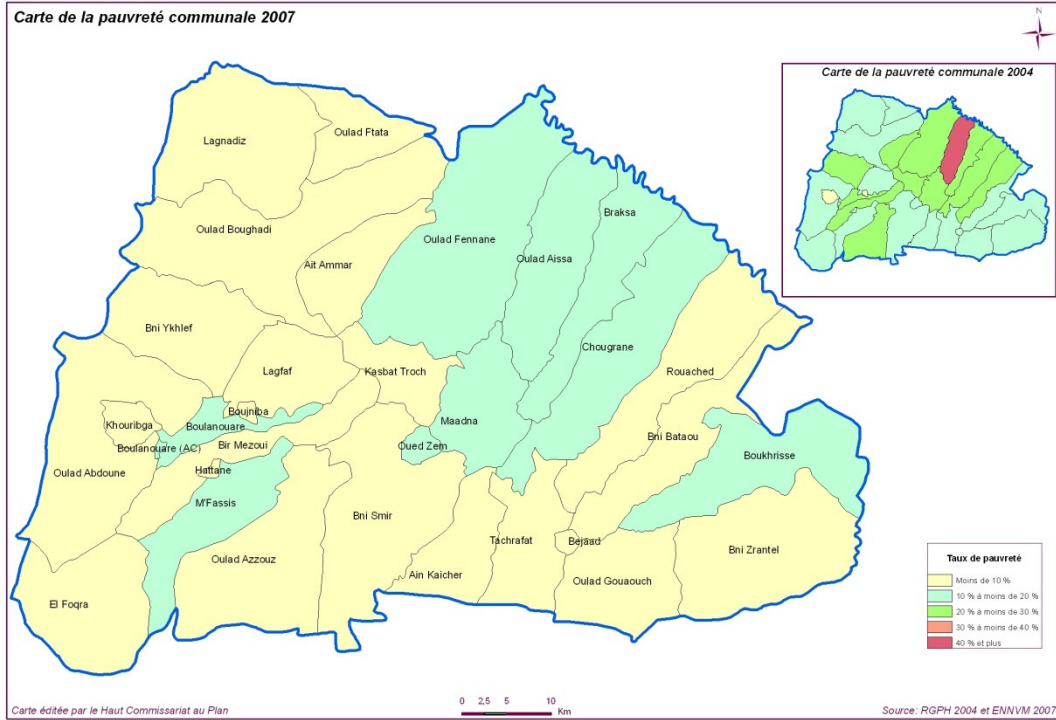

Région : Marrakech-Tensift-Al Haouz

Carte de la pauvreté communale 2007

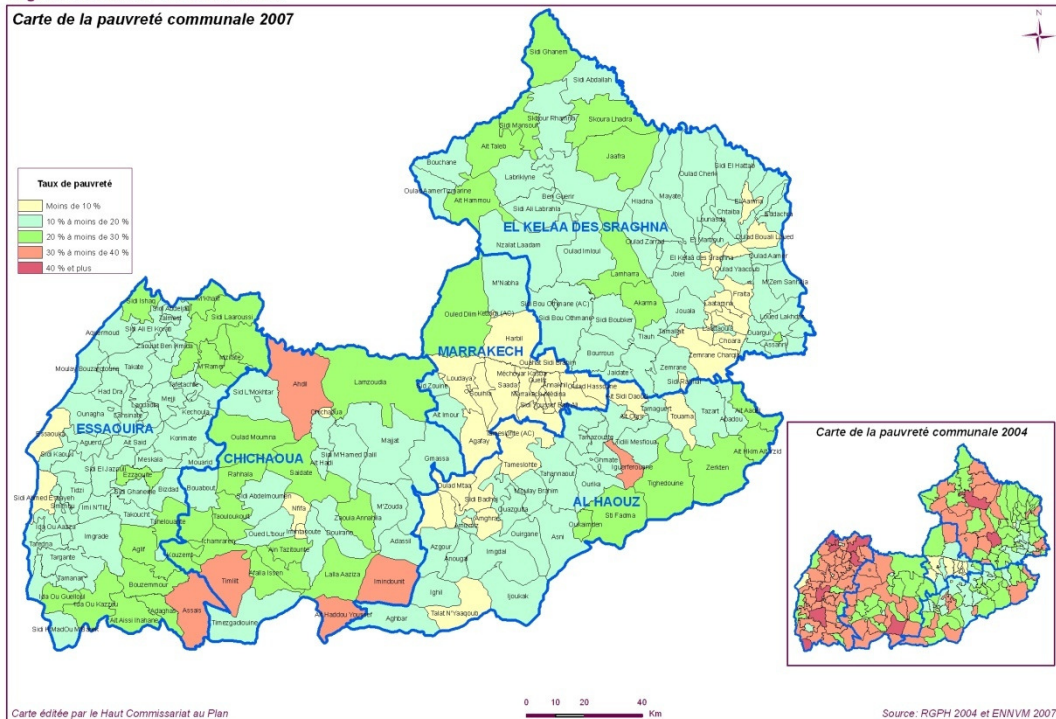

Préfecture: Marrakech

Carte de la pauvreté communale 2007

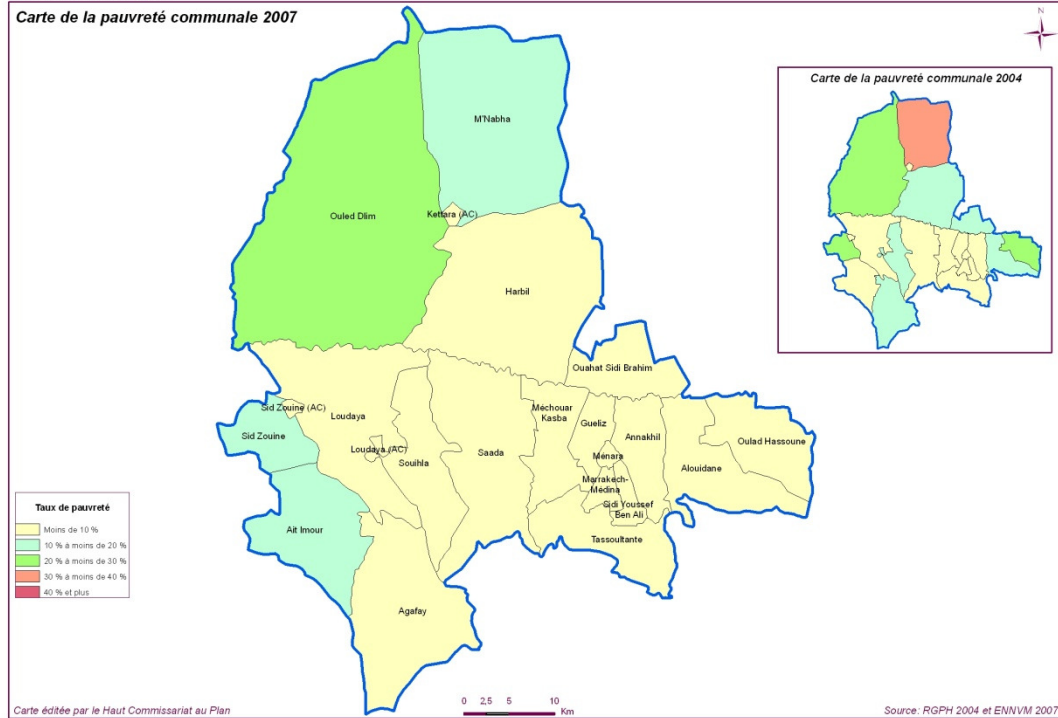

Province: Al Haouz

Carte de la pauvreté communale 2007

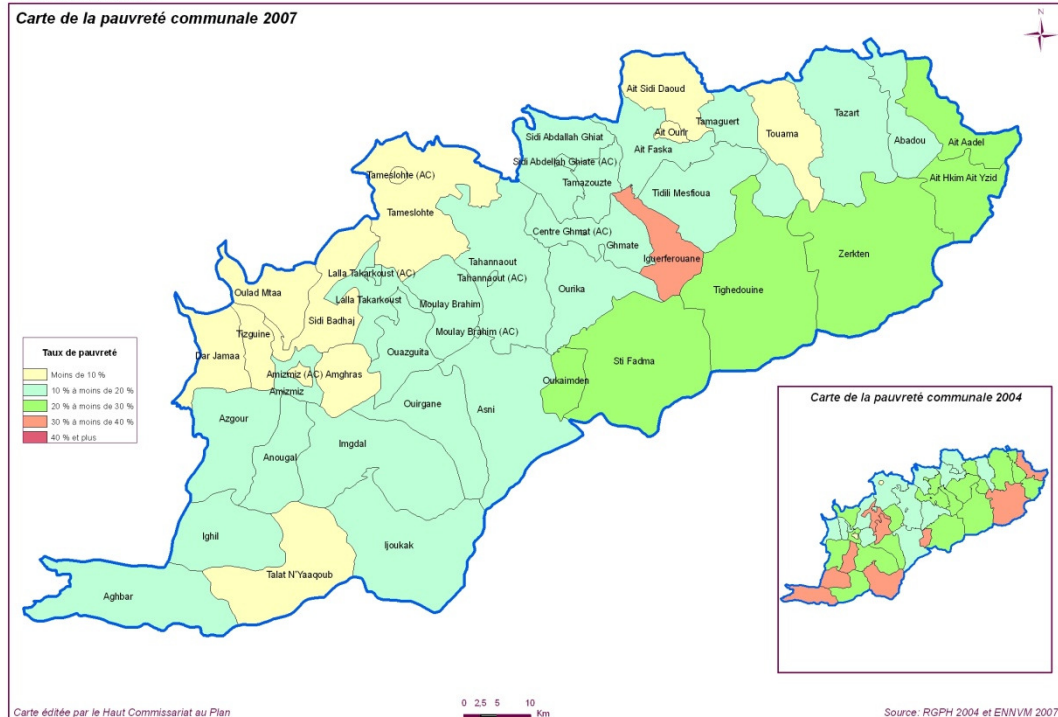

Province: Chichaoua

Carte de la pauvreté communale 2007

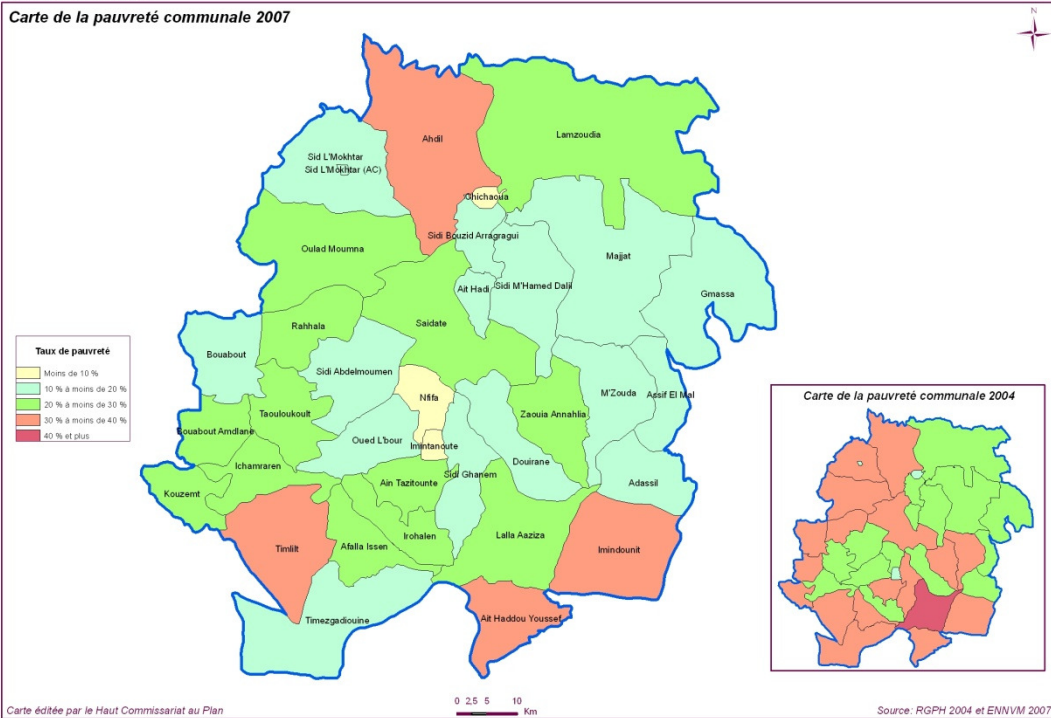

Province: El Kalaâ Des Sraghna

Carte de la pauvreté communale 2007

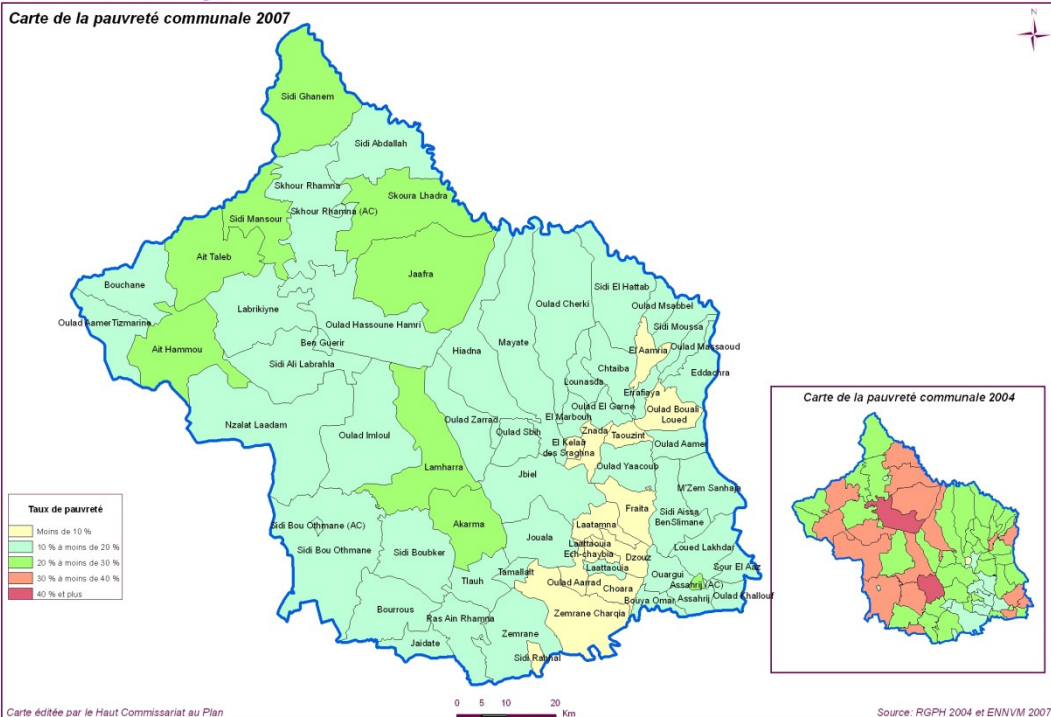

Province: **Essaouira**

**Carte de la pauvreté communale 2007**

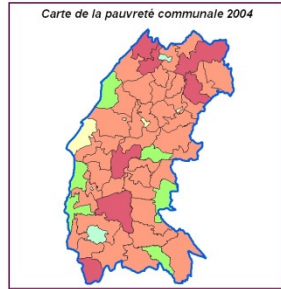
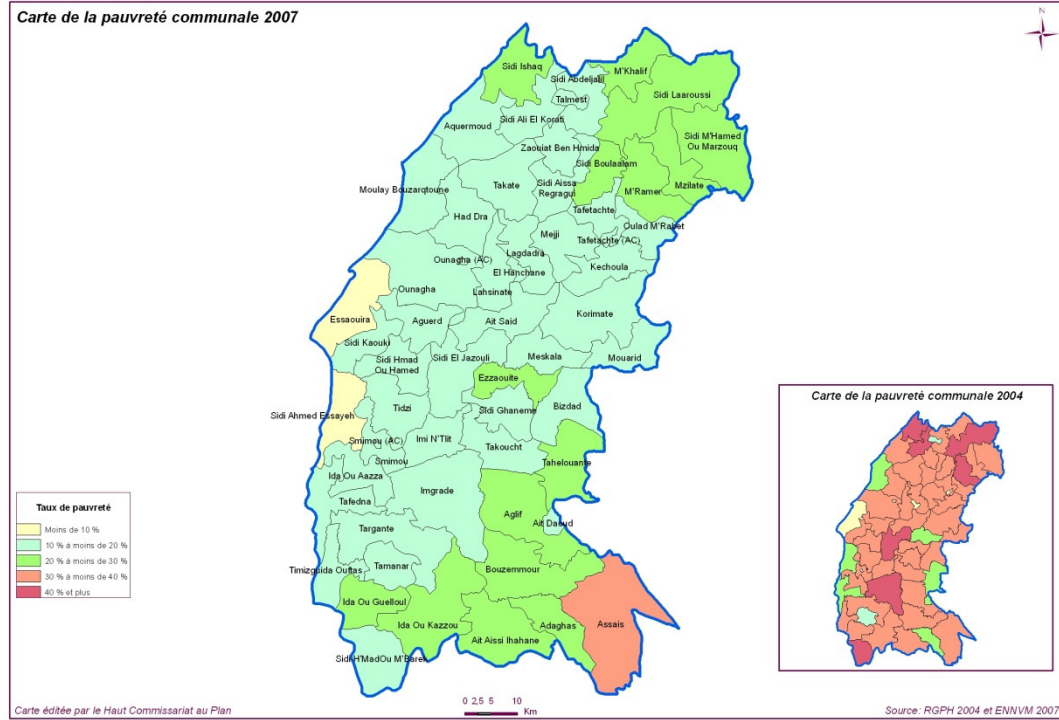

Région : **Oriental**

**Carte de la pauvreté communale 2007**

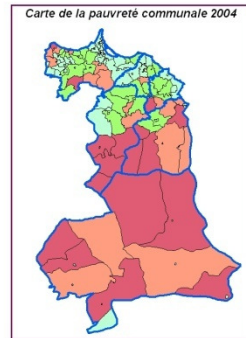
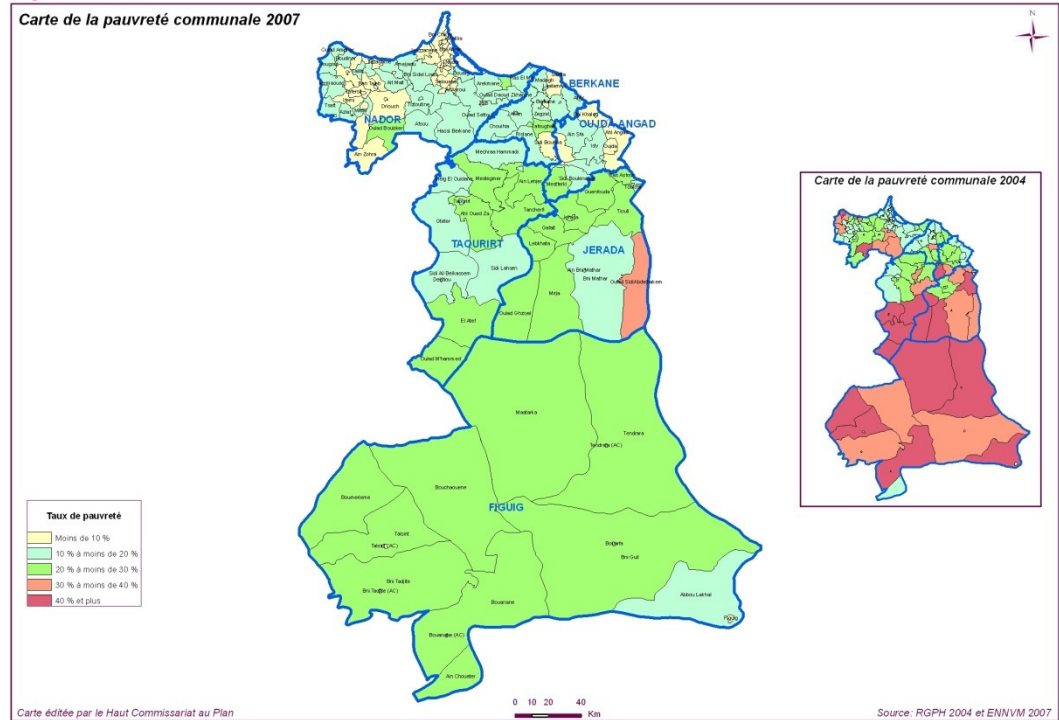

Province: Taourirt

Carte de la pauvreté communale 2007

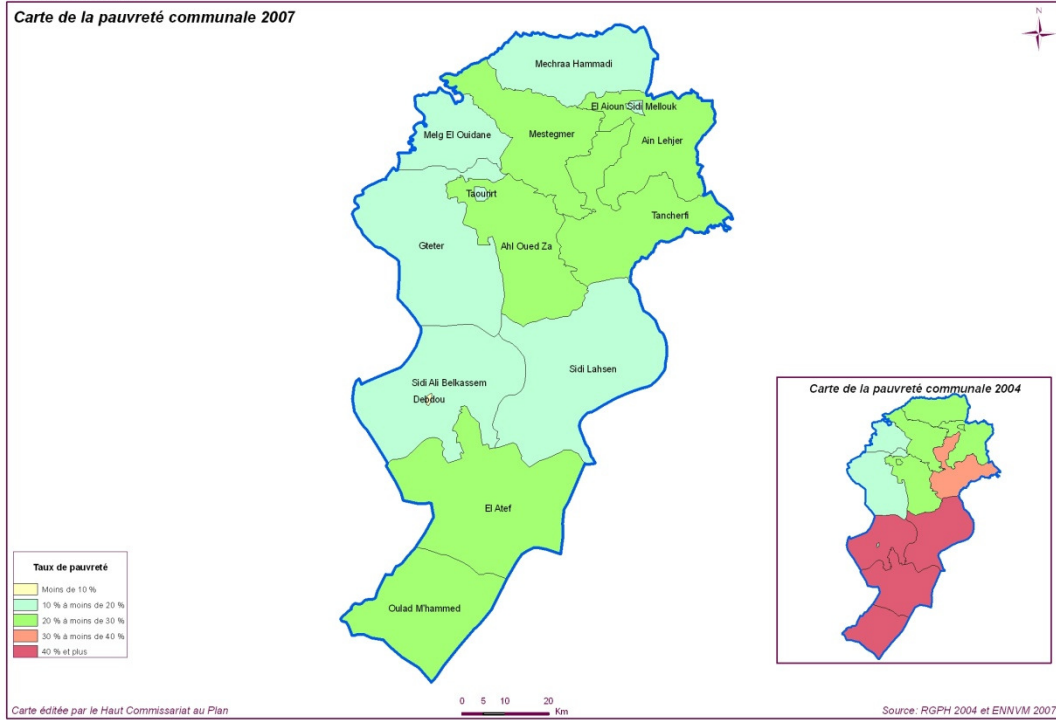

Province: Berkane

Carte de la pauvreté communale 2007

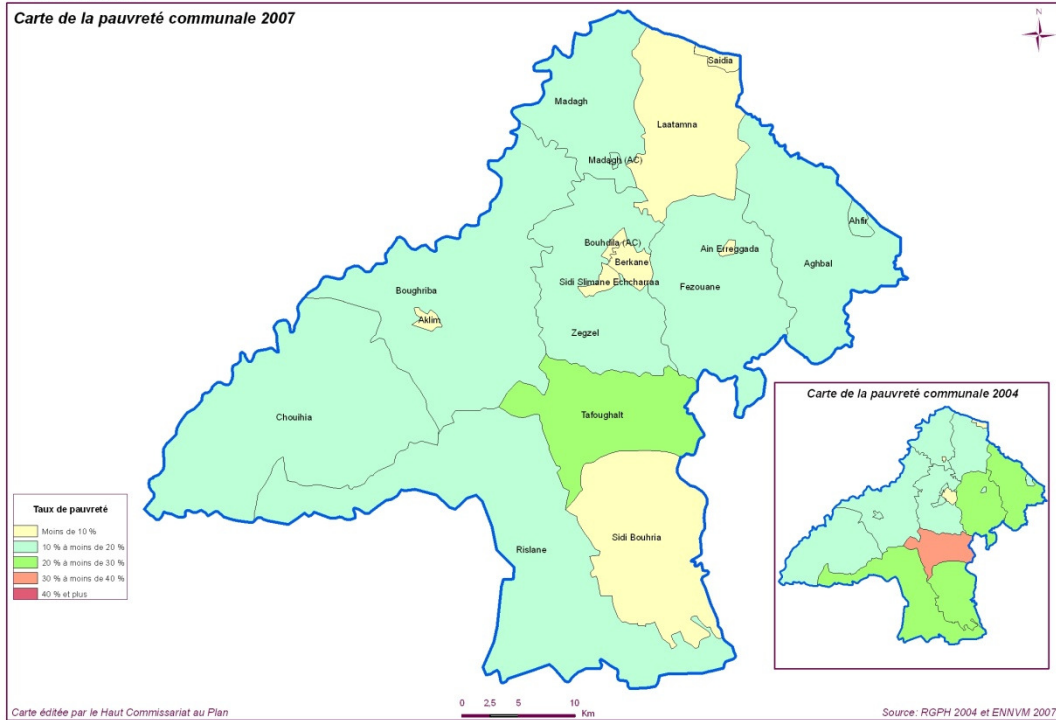

Province: Figui

Carte de la pauvreté communale 2007

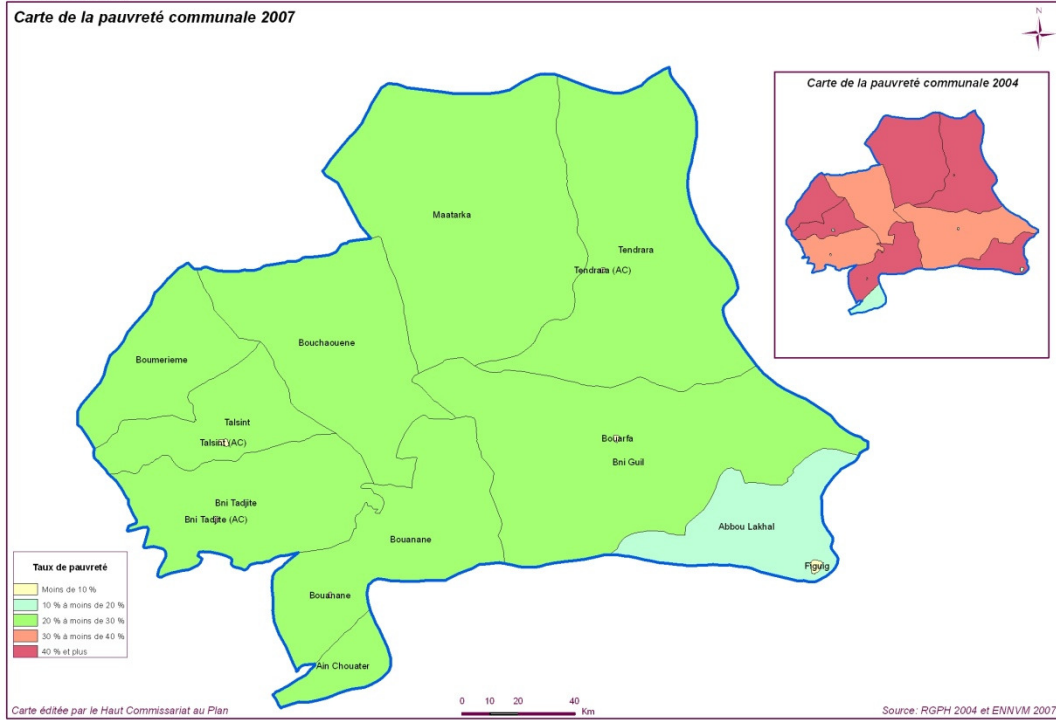

Province: Jerada

Carte de la pauvreté communale 2007

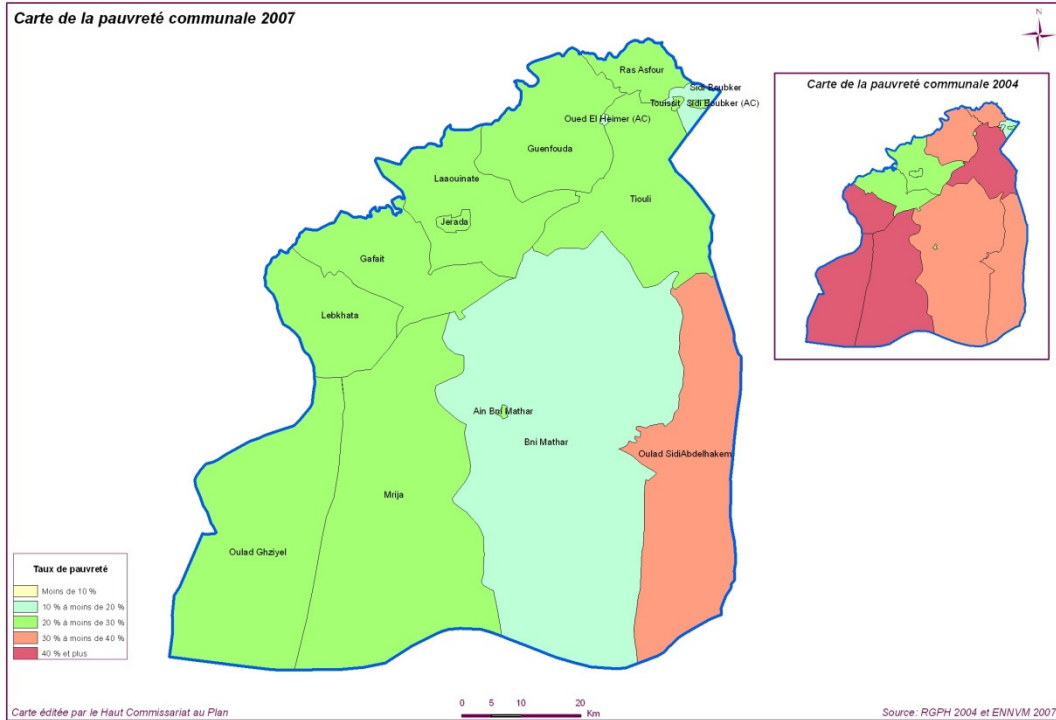



Région : Grand Casablanca

Carte de la pauvreté communale 2007

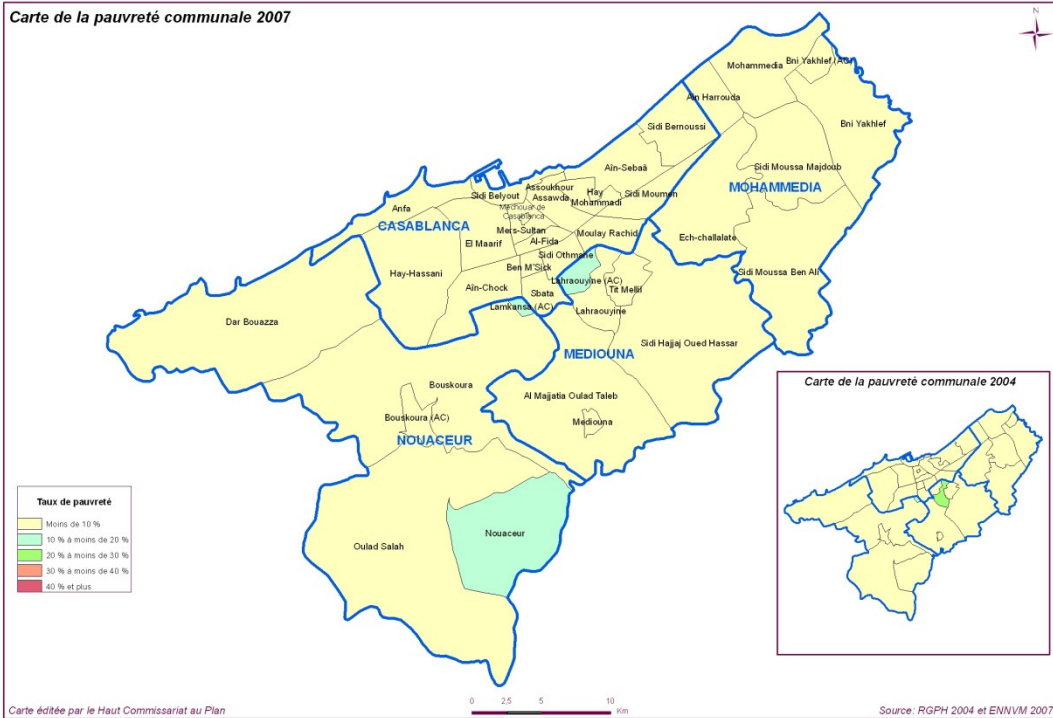

Province: Nouaceur

Carte de la pauvreté communale 2007

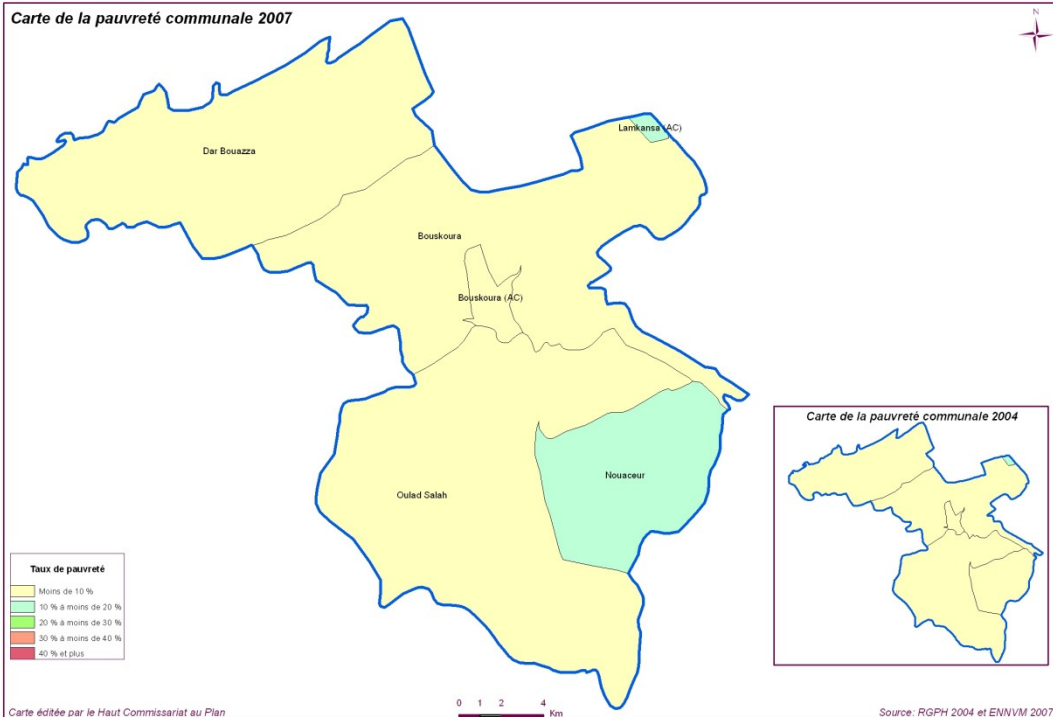



Préfecture: Casablanca

Carte de la pauvreté communale 2007

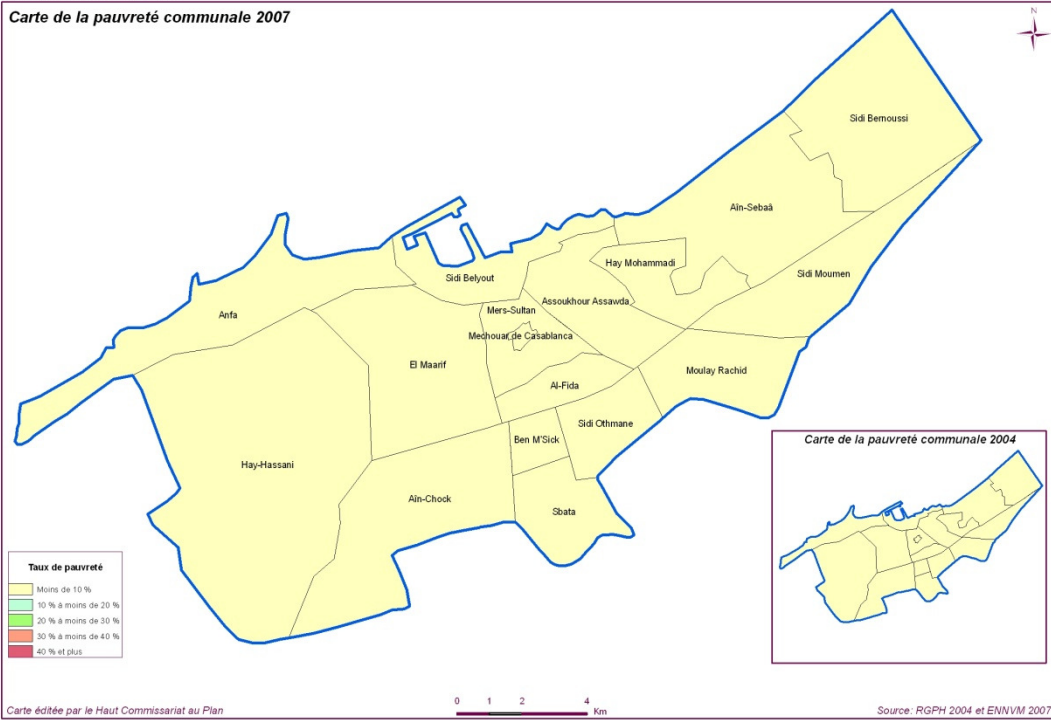

Province: Mediouna

Carte de la pauvreté communale 2007

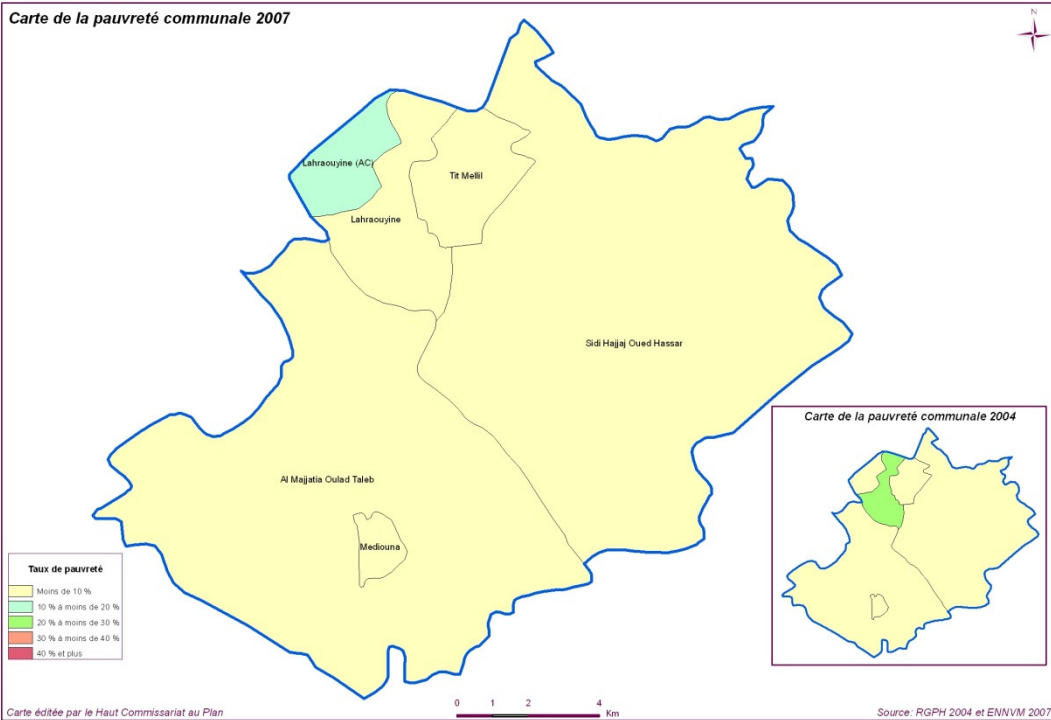

Préfecture: Mohammedia

Carte de la pauvreté communale 2007

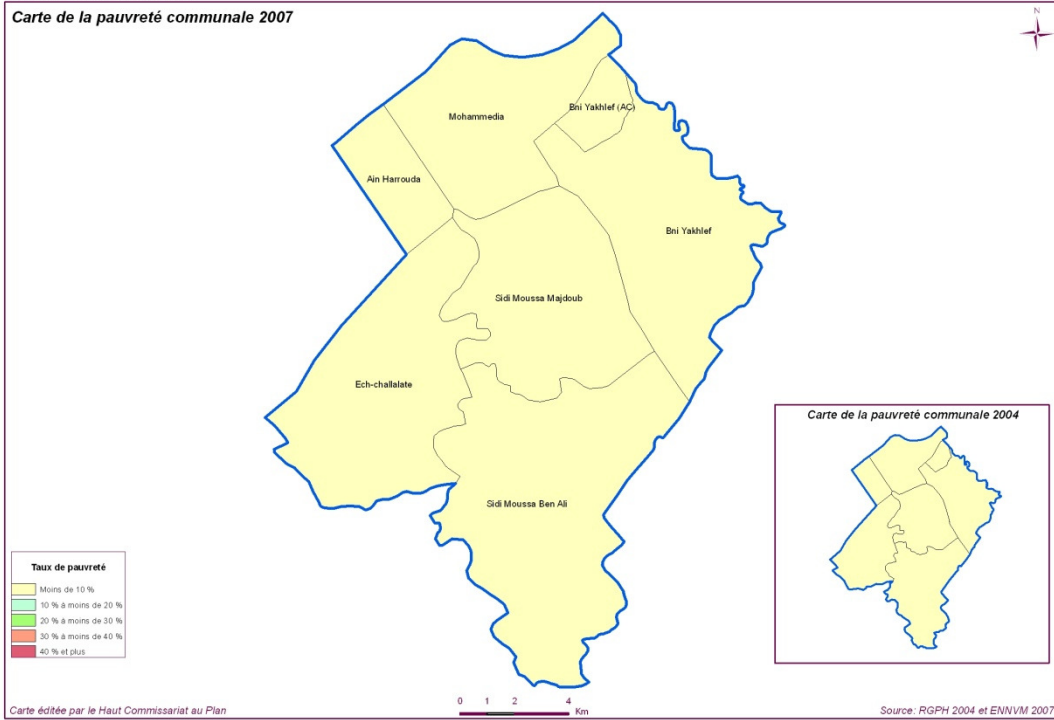

Région : Rabat - Salé - Zemmour - Zaër

Carte de la pauvreté communale 2007

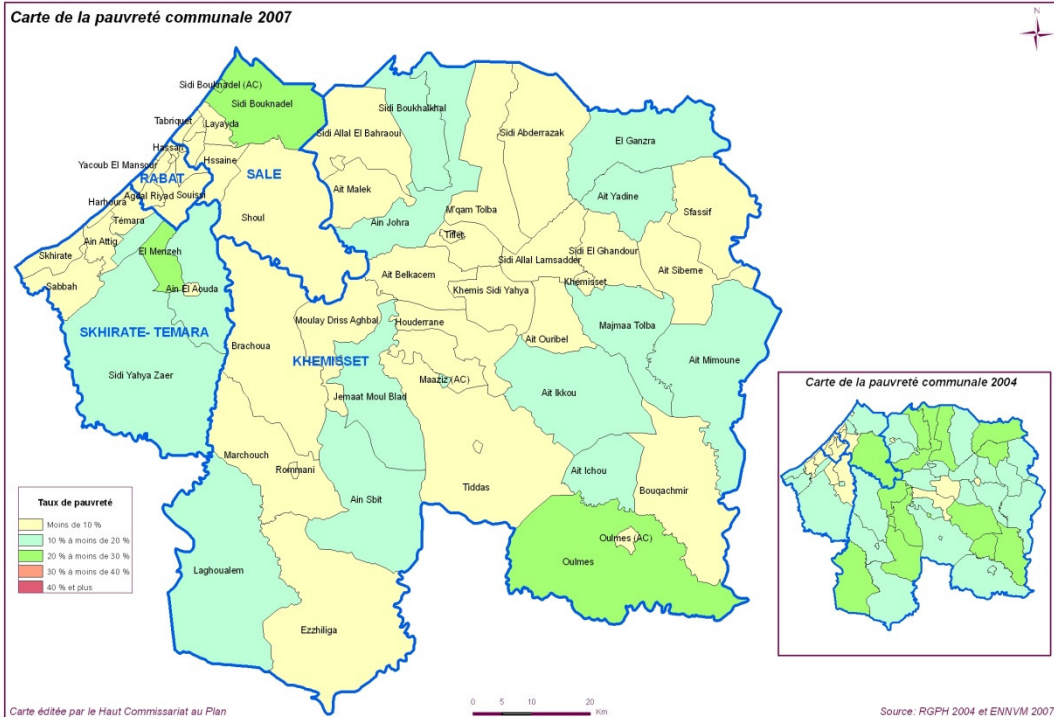

Préfecture: Skhirate-témara

Carte de la pauvreté communale 2007

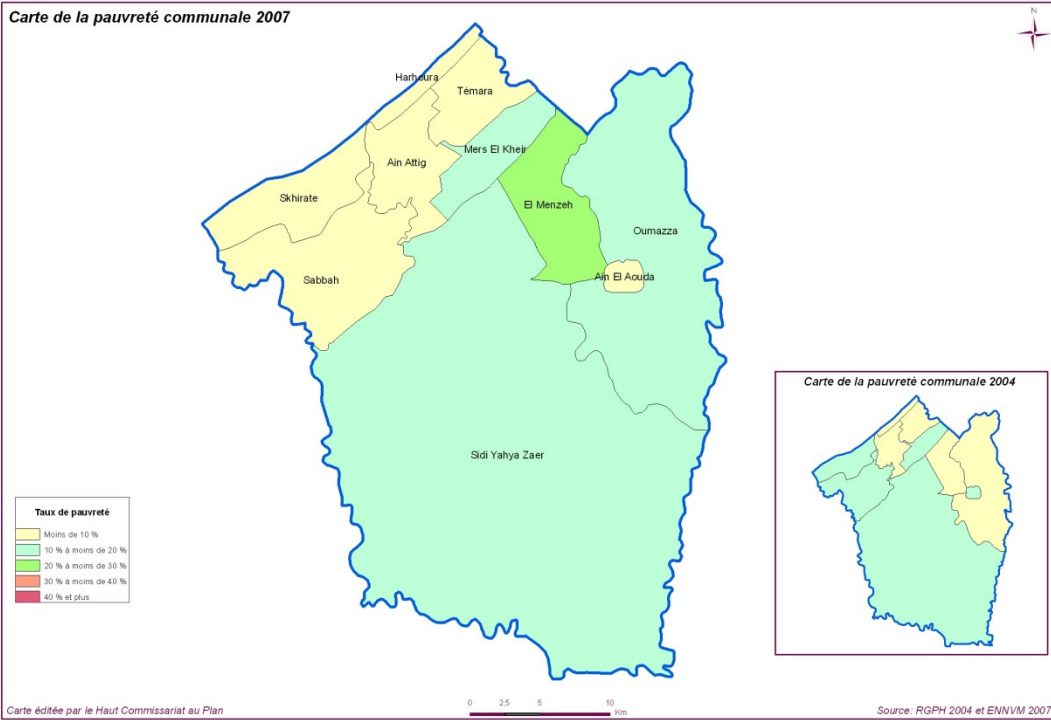

Province: khémisset

Carte de la pauvreté communale 2007

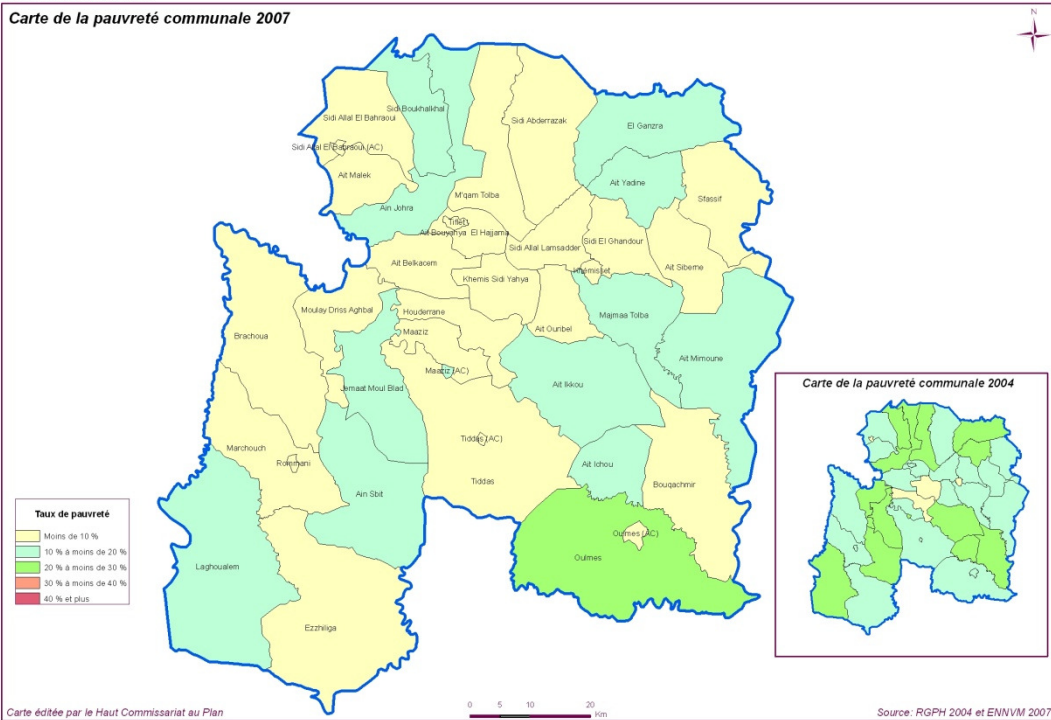

Préfecture: Rabat

Carte de la pauvreté communale 2007

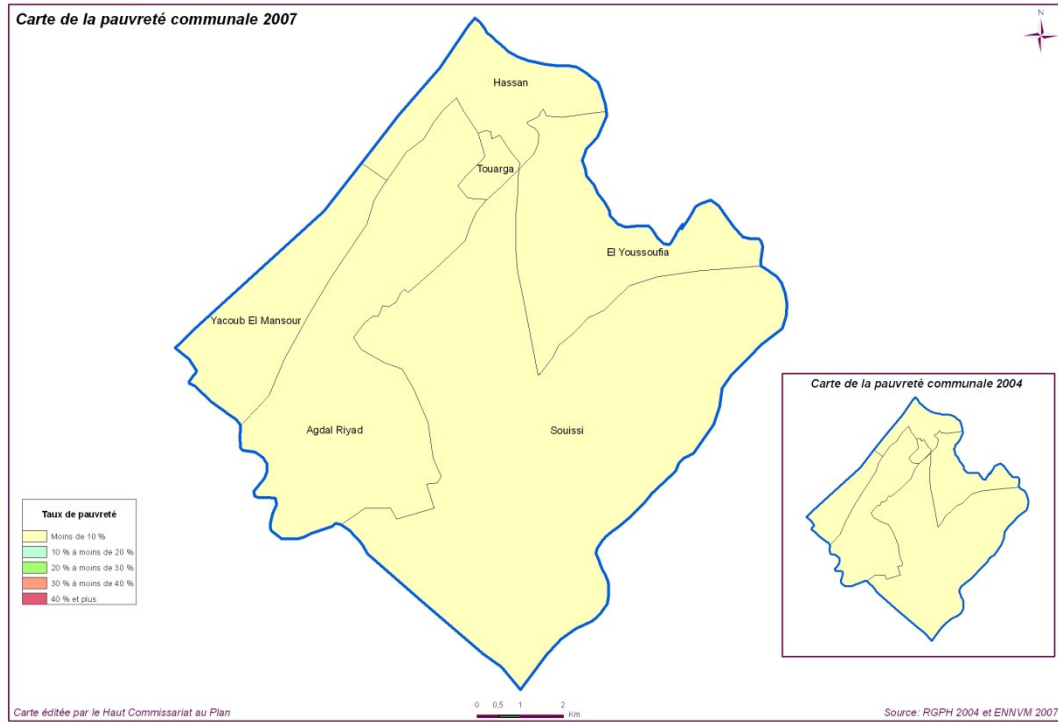

Préfecture: Salé

Carte de la pauvreté communale 2007

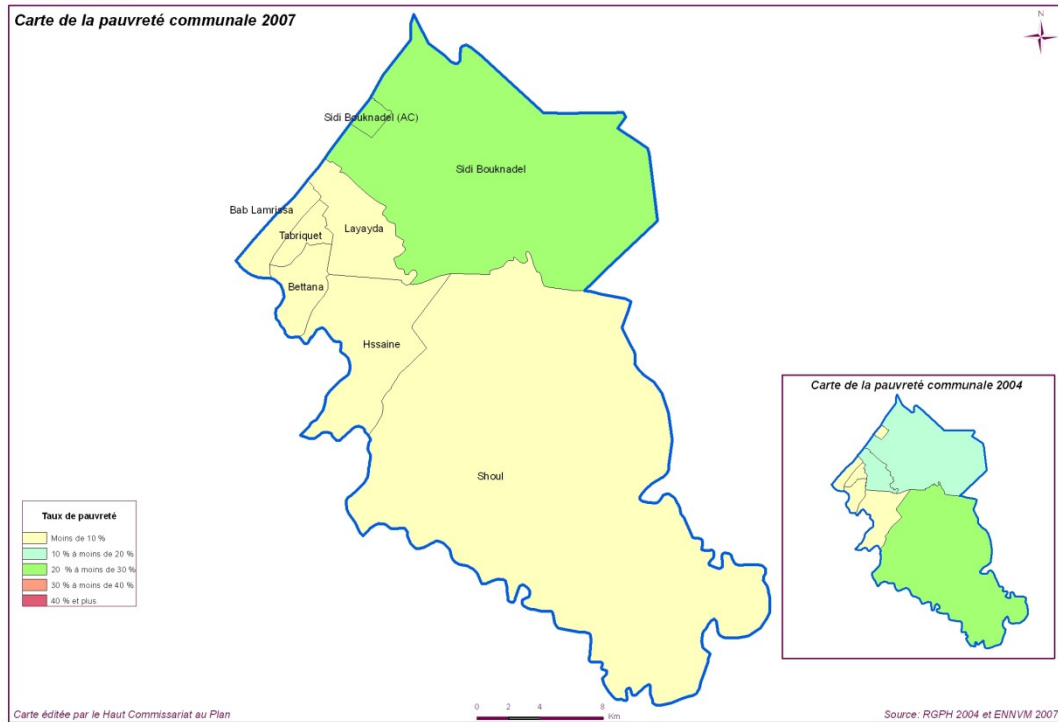

Région : Doukkala-Abda

Carte de la pauvreté communale 2007

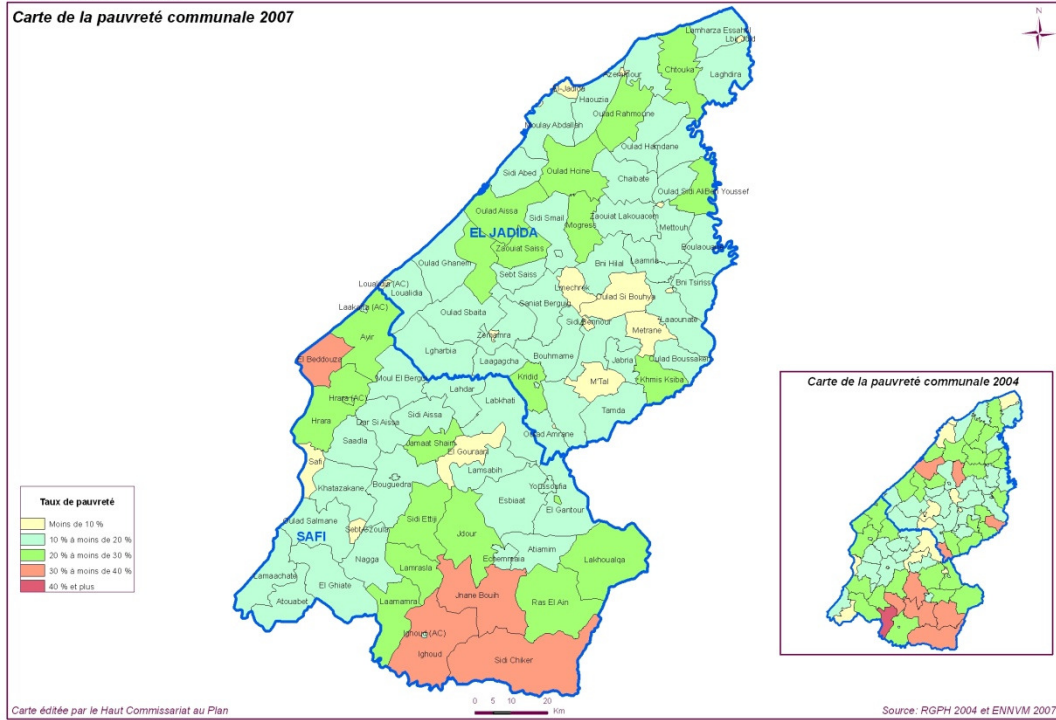

Province: Safi

Carte de la pauvreté communale 2007

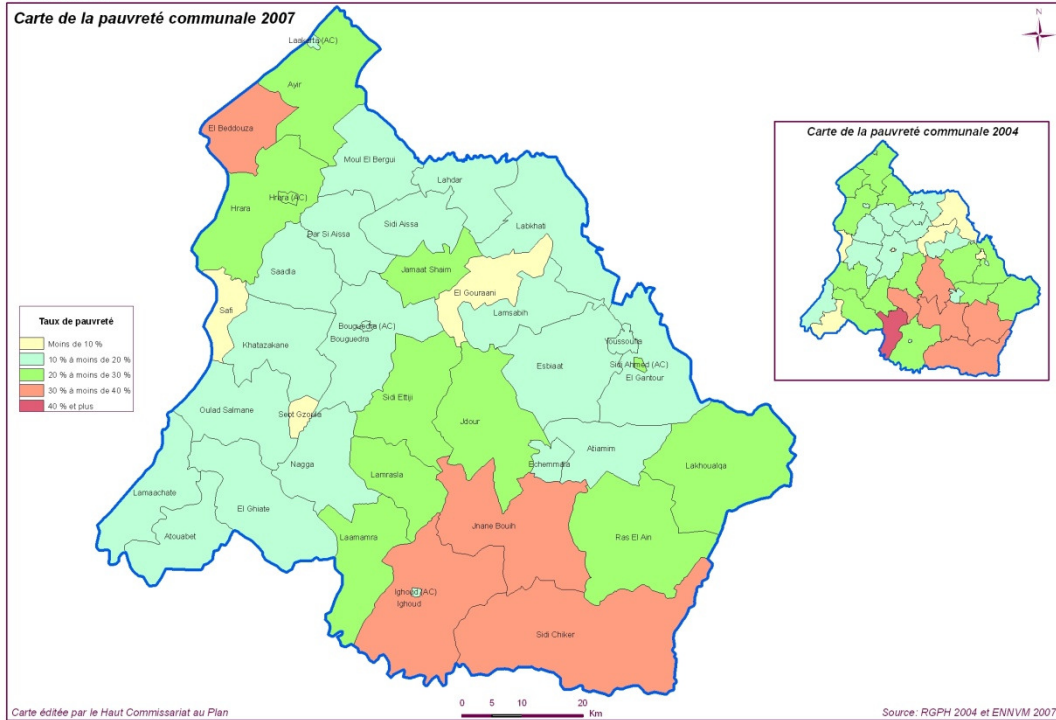

Province: El Jadida

Carte de la pauvreté communale 2007

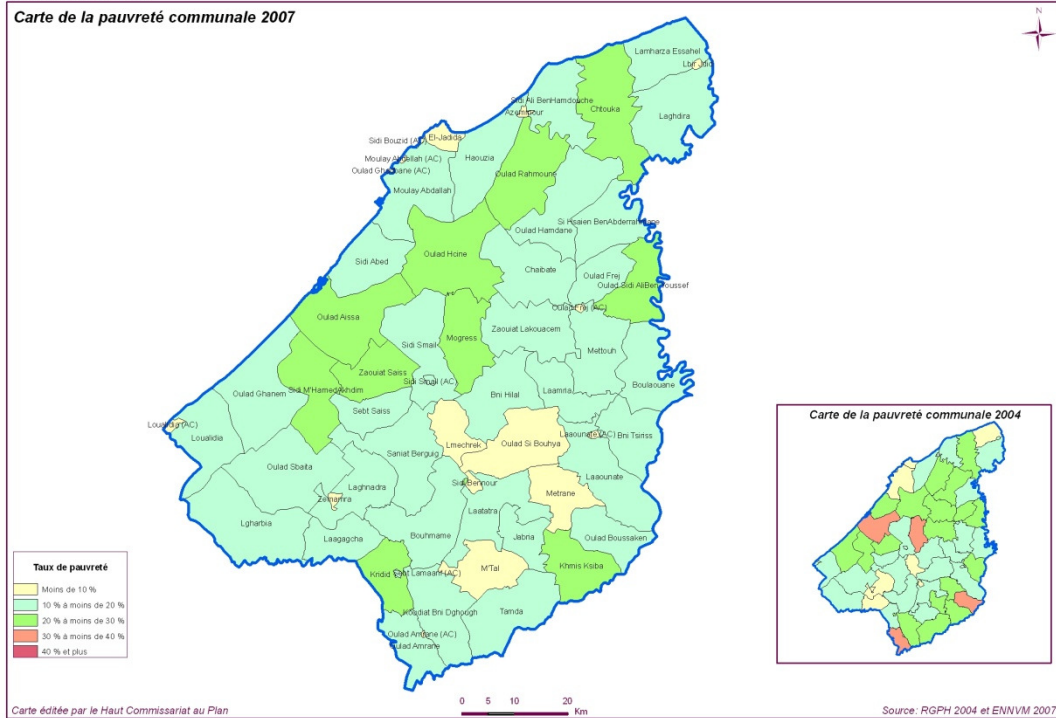

Région : Tadla-Azilal

Carte de la pauvreté communale 2007

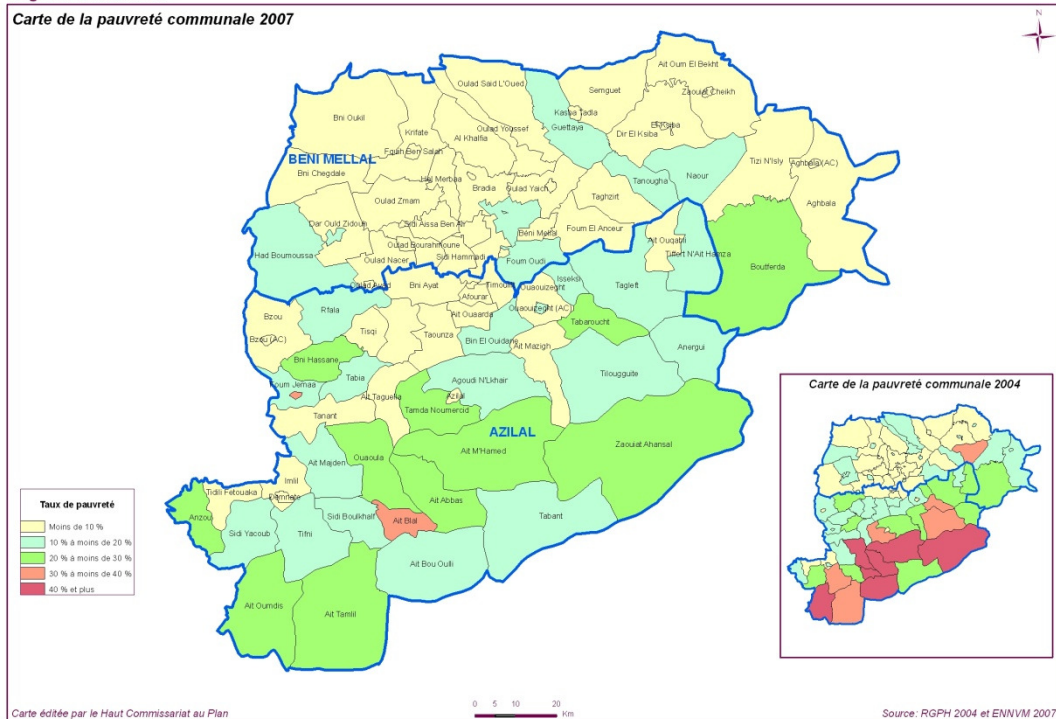

Province: Béni Mellal

Carte de la pauvreté communale 2007

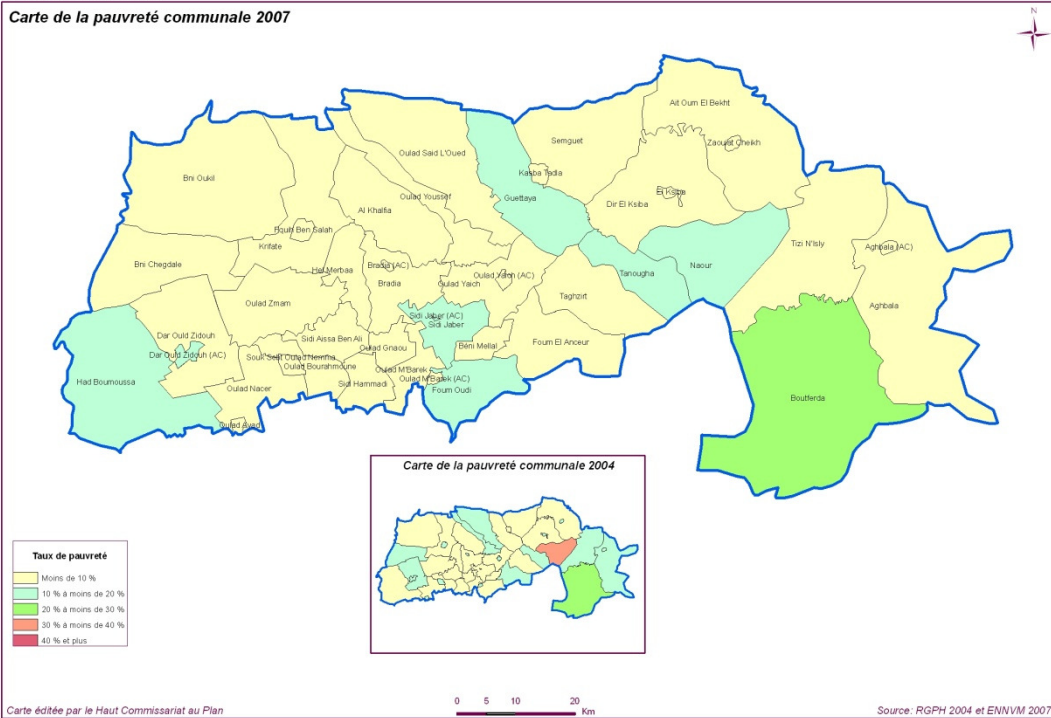

Province: Azilal

Carte de la pauvreté communale 2007

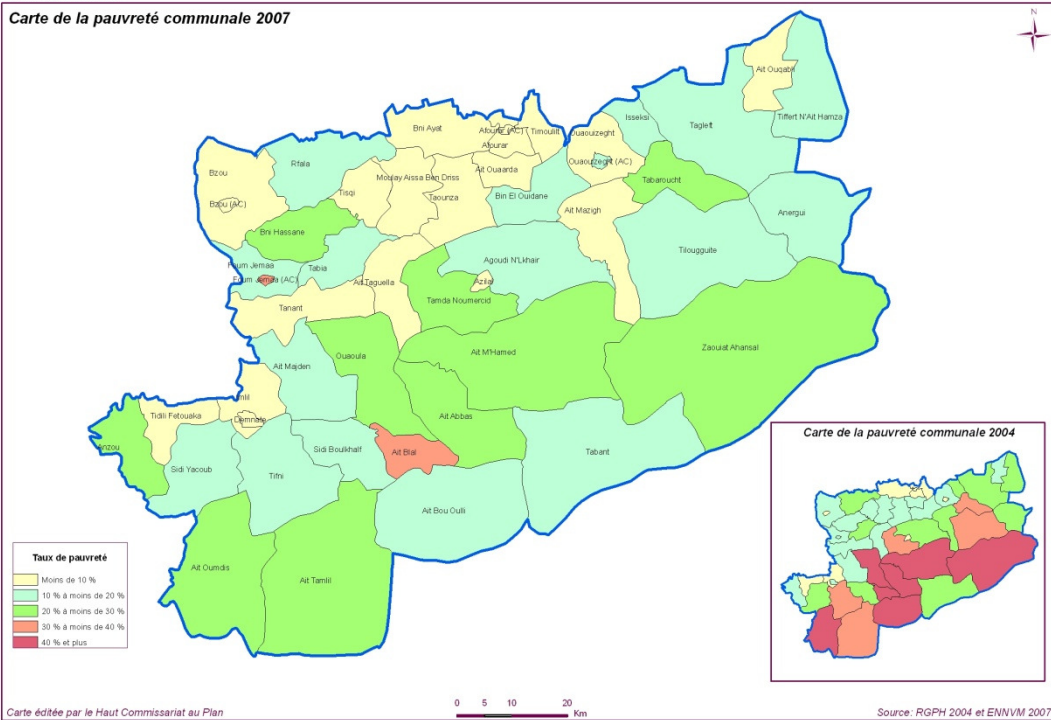

Préfecture: Meknès

Carte de la pauvreté communale 2007

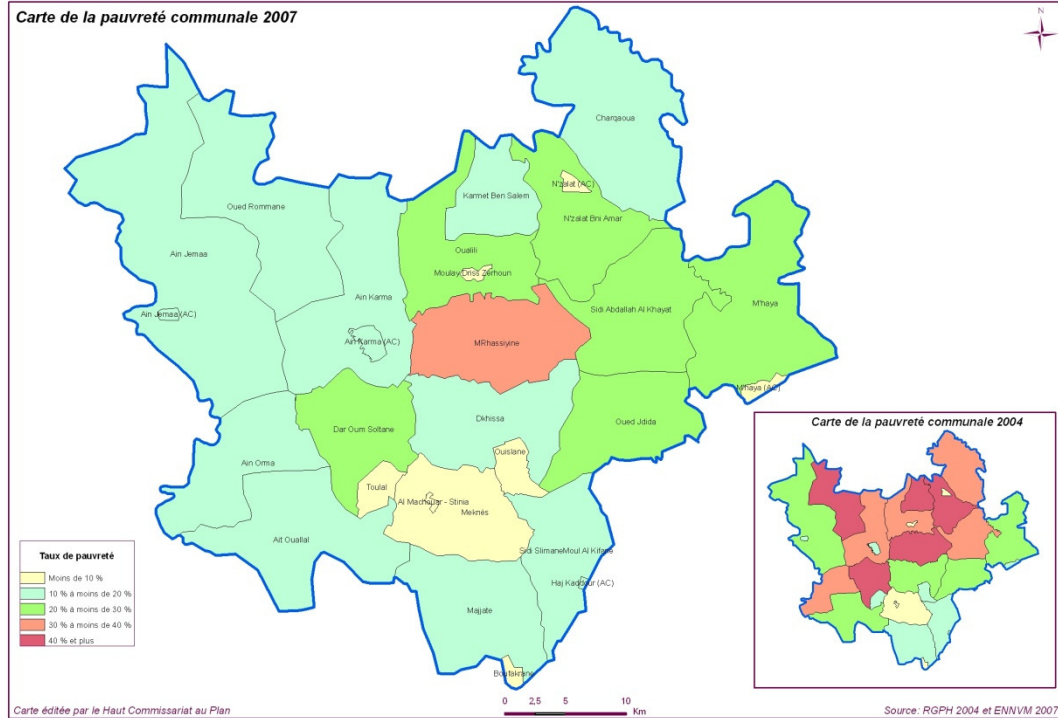

Région : Meknès-Tafilalet

Carte de la pauvreté communale 2007

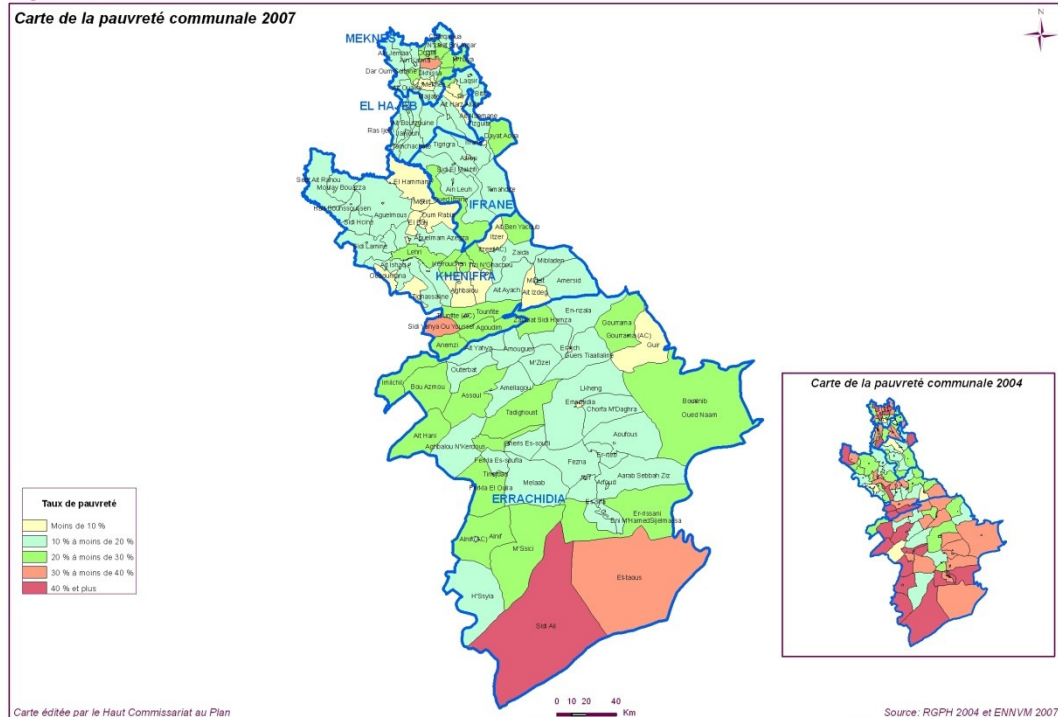







Région : Fès-Boulemane

Carte de la pauvreté communale 2007

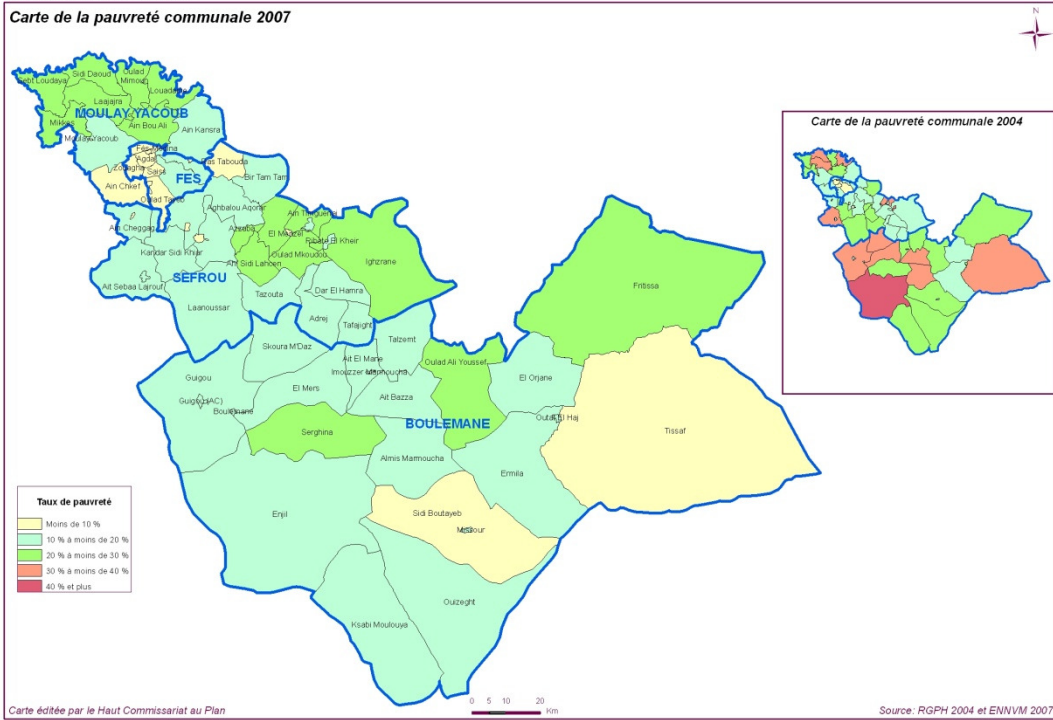

Province : Sefrou

Carte de la pauvreté communale 2007

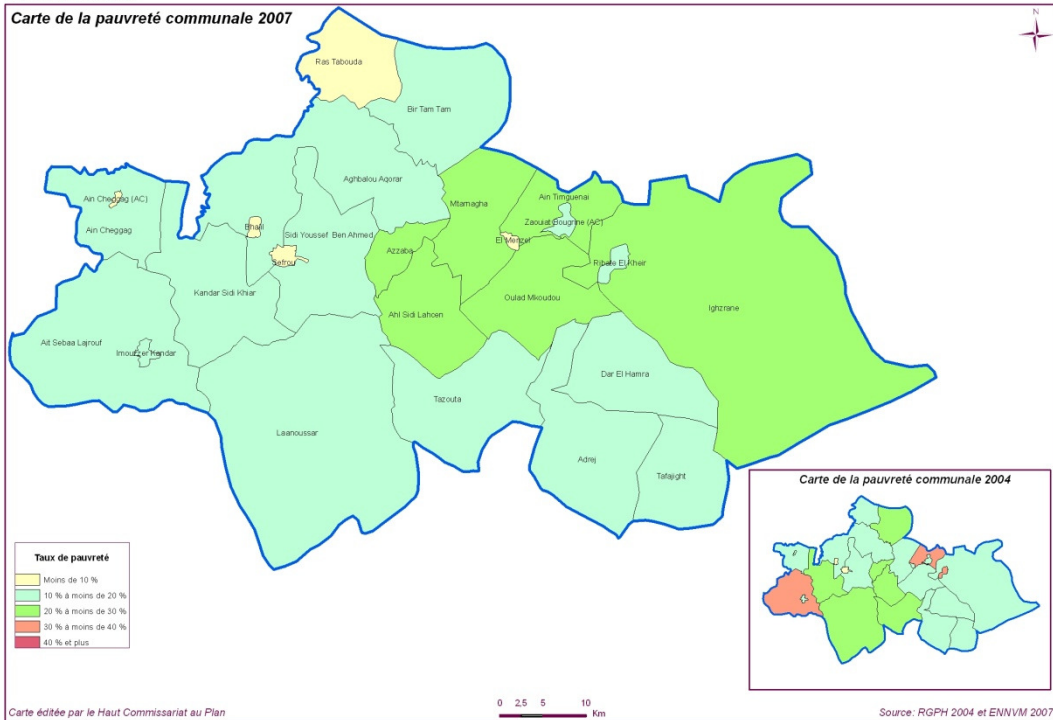

Province: Boulemane

Carte de la pauvreté communale 2007

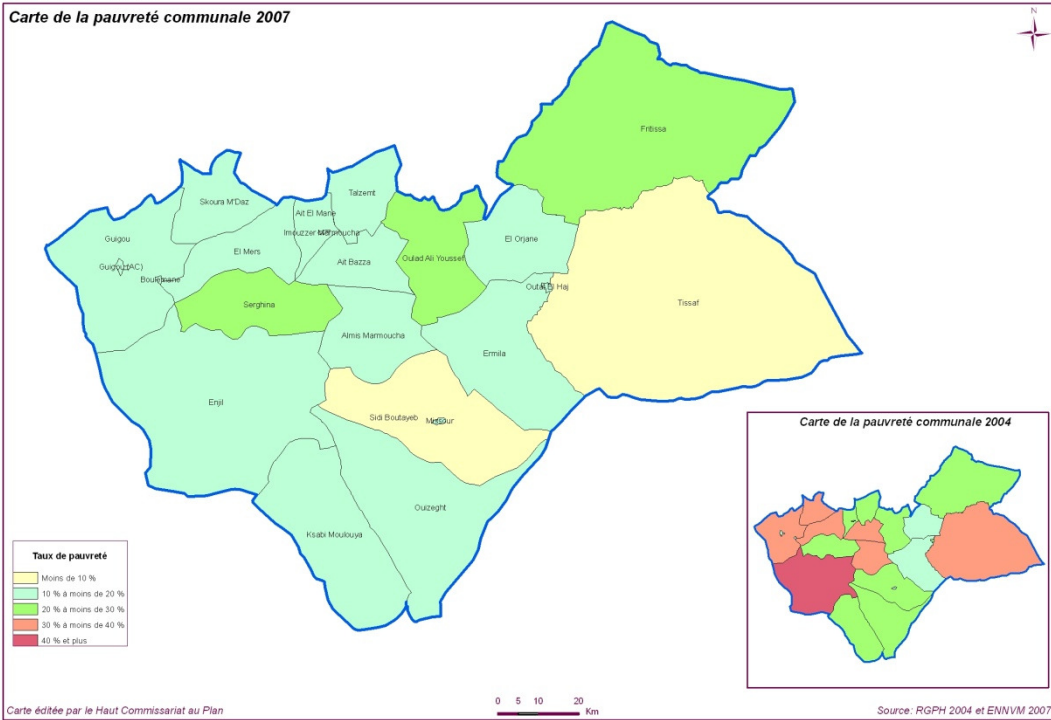

Préfecture: Fès

Carte de la pauvreté communale 2007

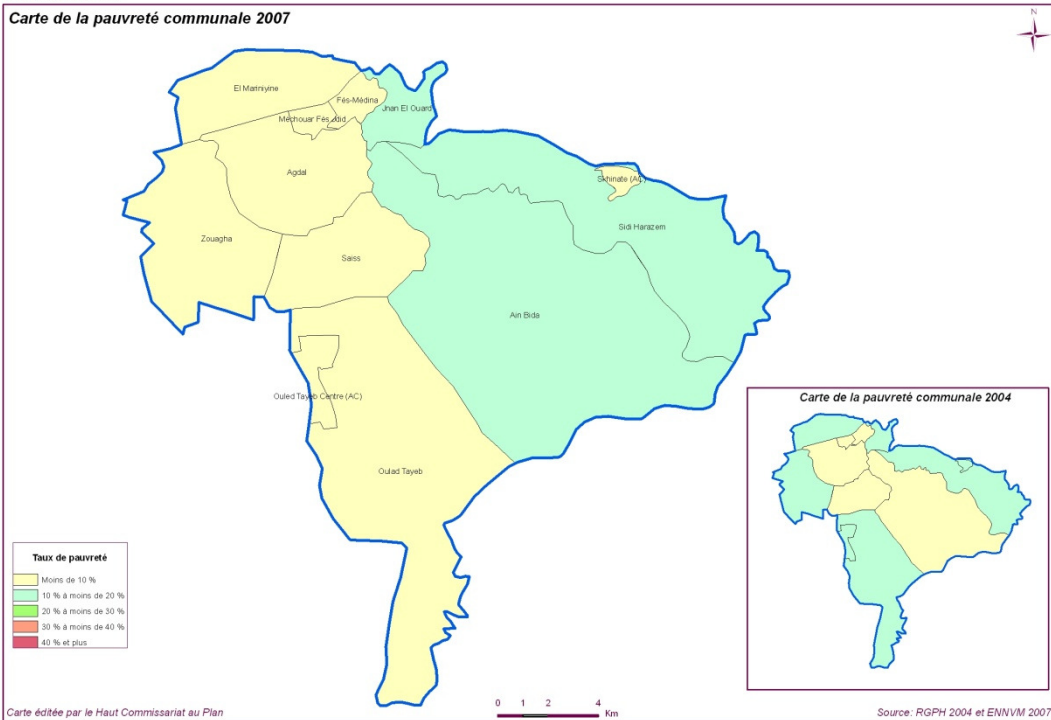

Province: **Moulay Yacoub**

**Carte de la pauvreté communale 2007**

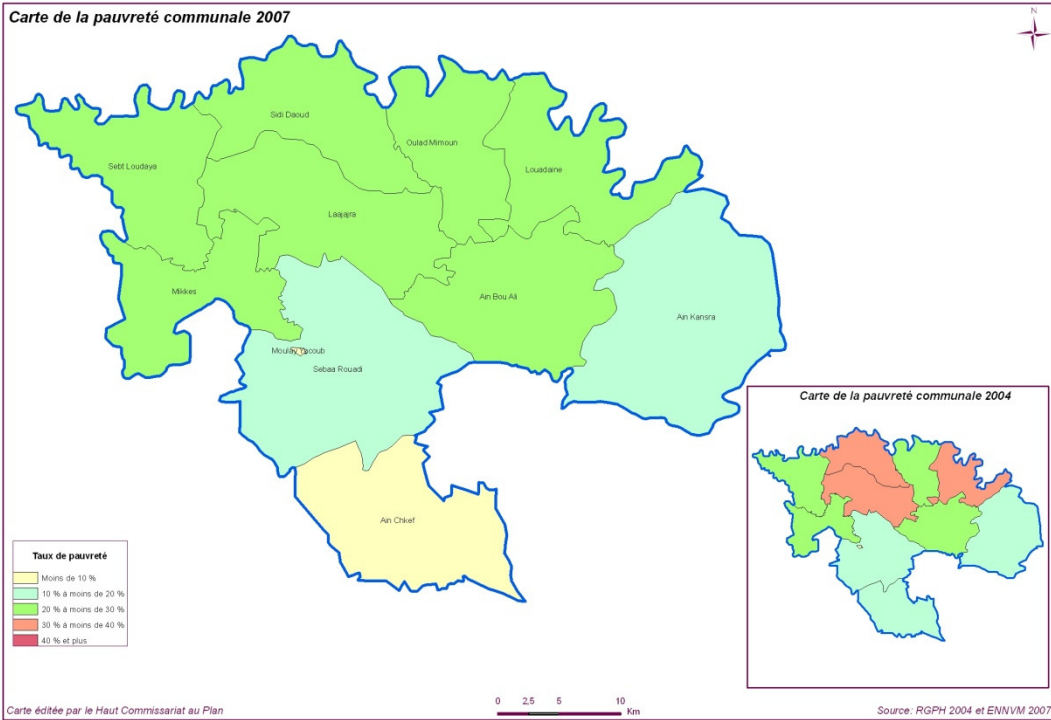

Région : **Taza-Al Hoceima-Taounate**

**Carte de la pauvreté communale 2007**

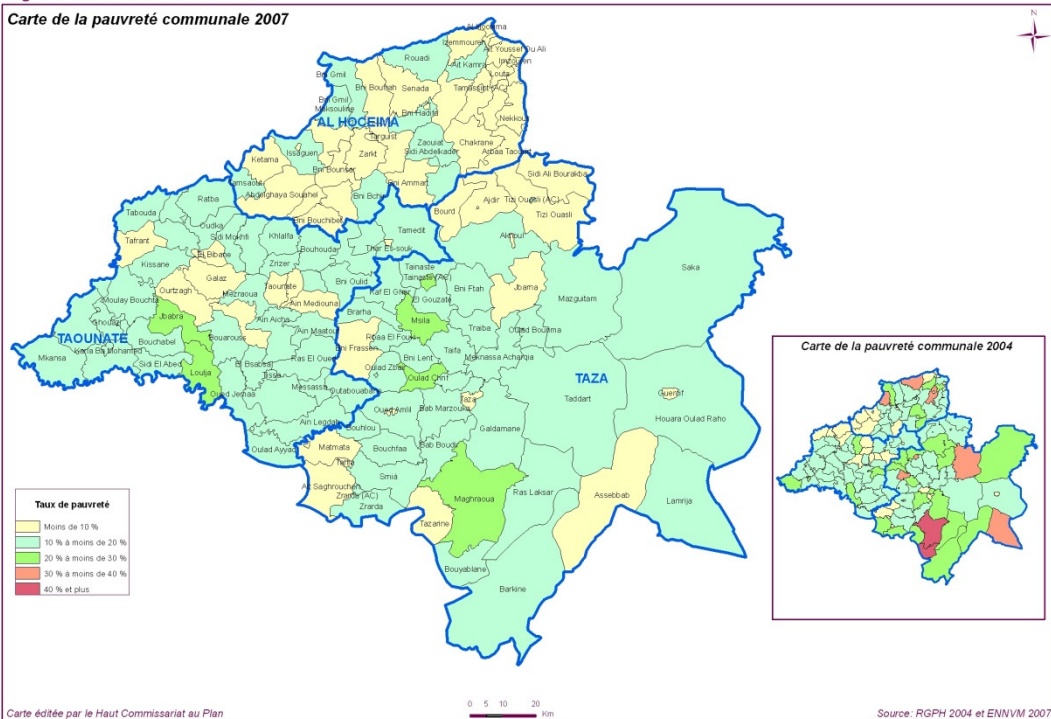

**Province: Taza**

**Carte de la pauvreté communale 2007**

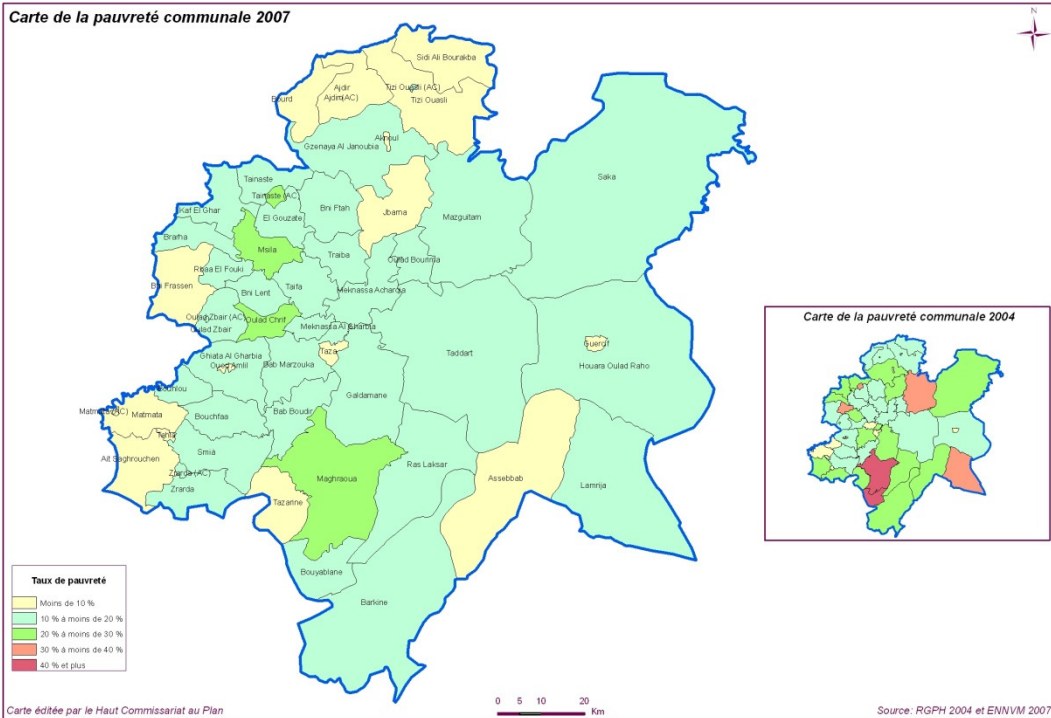

**Province: Al Hoceïma**

**Carte de la pauvreté communale 2007**

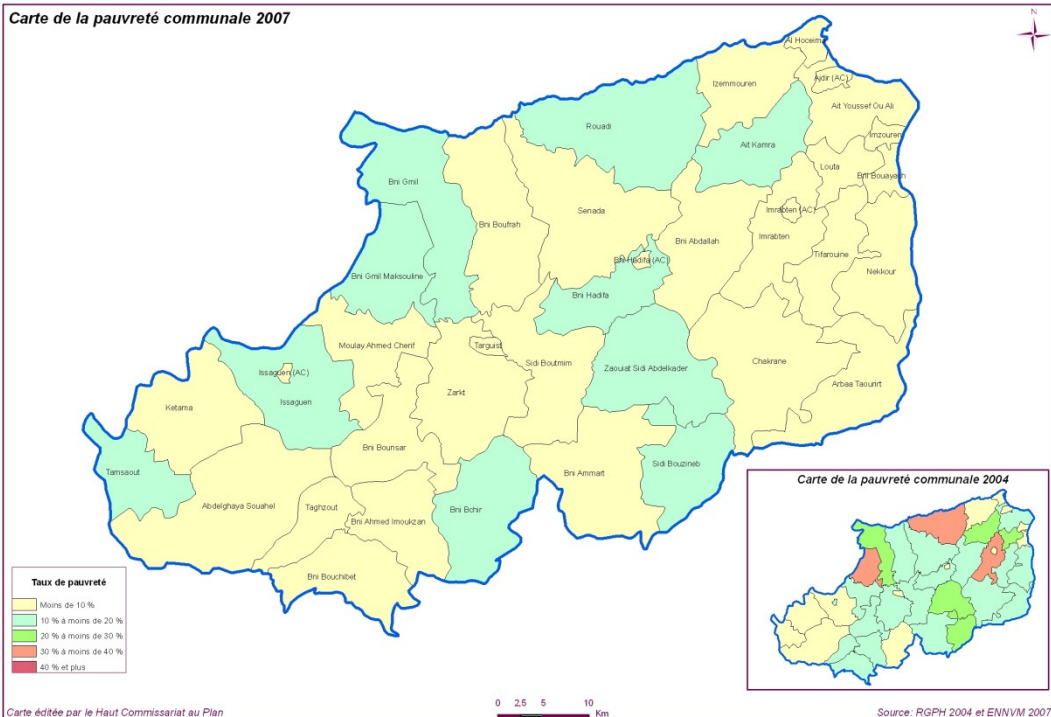

Province: Taounate

Carte de la pauvreté communale 2007

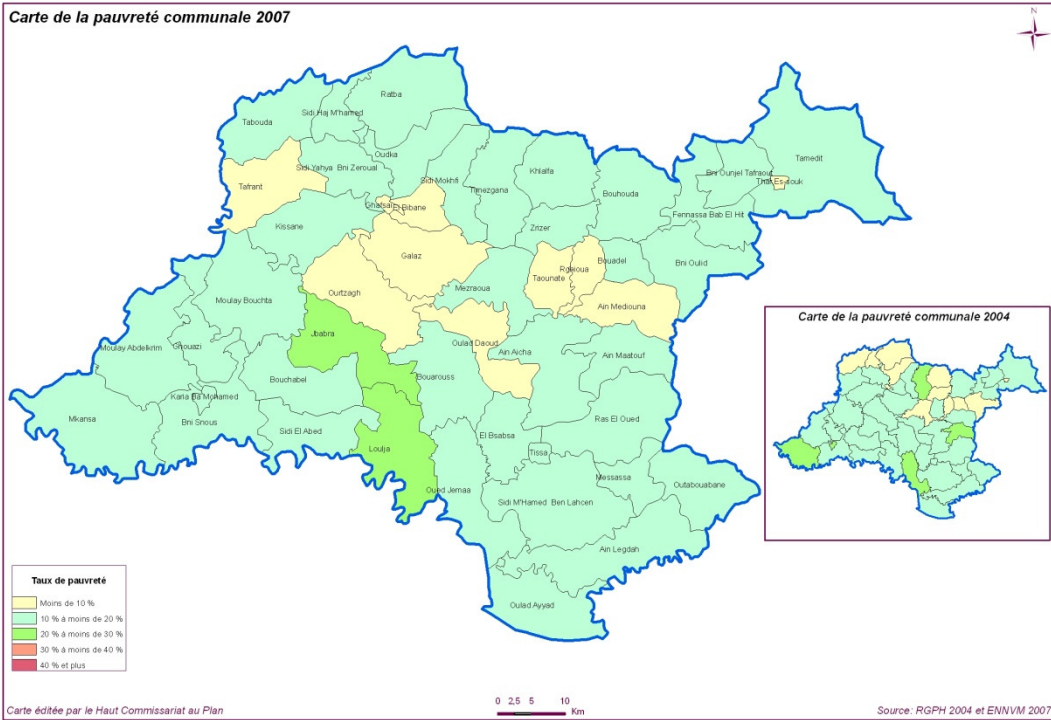

Région : Tanger-Tétouan

Carte de la pauvreté communale 2007

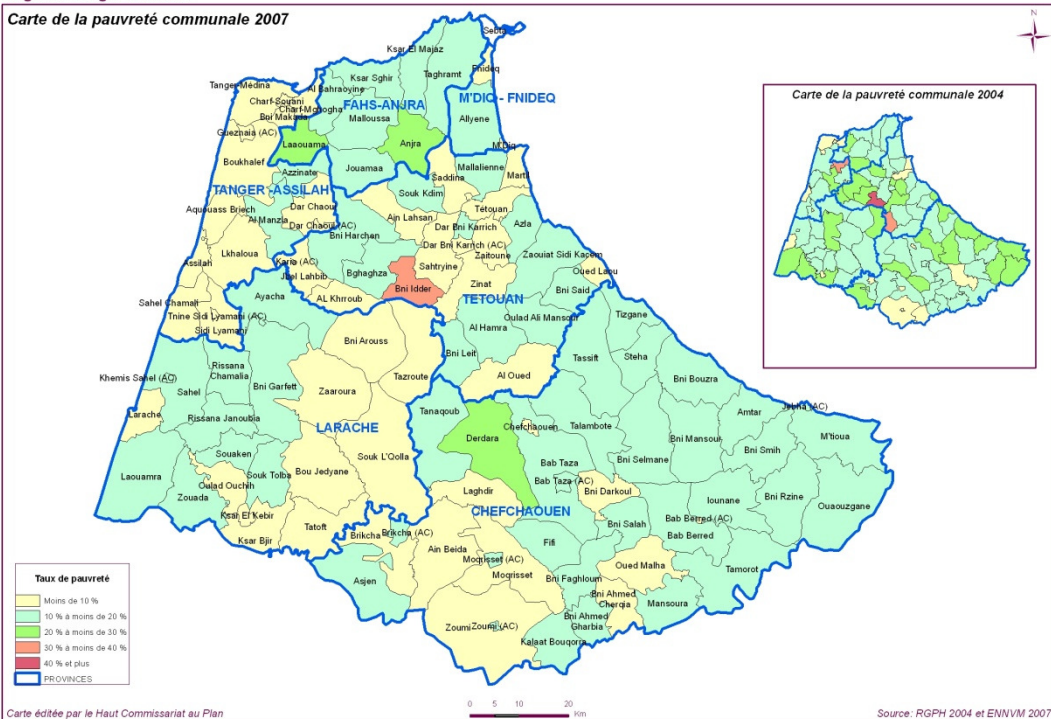

**Province: Tétouan**

**Carte de la pauvreté communale 2007**

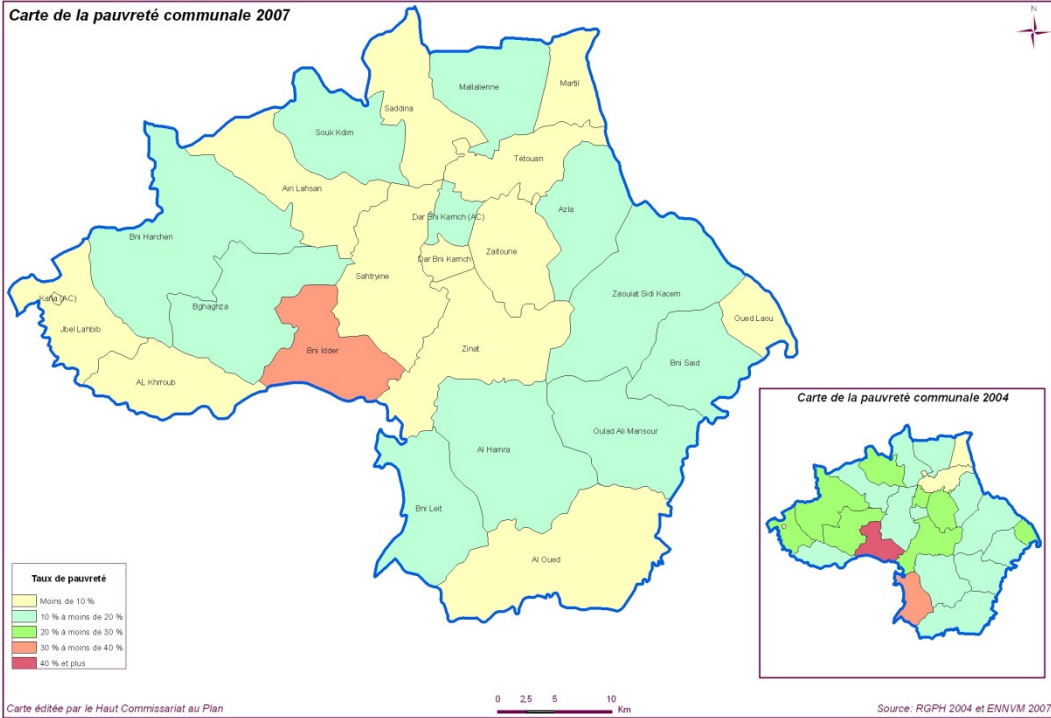

**Province: Chefchaouen**

**Carte de la pauvreté communale 2007**

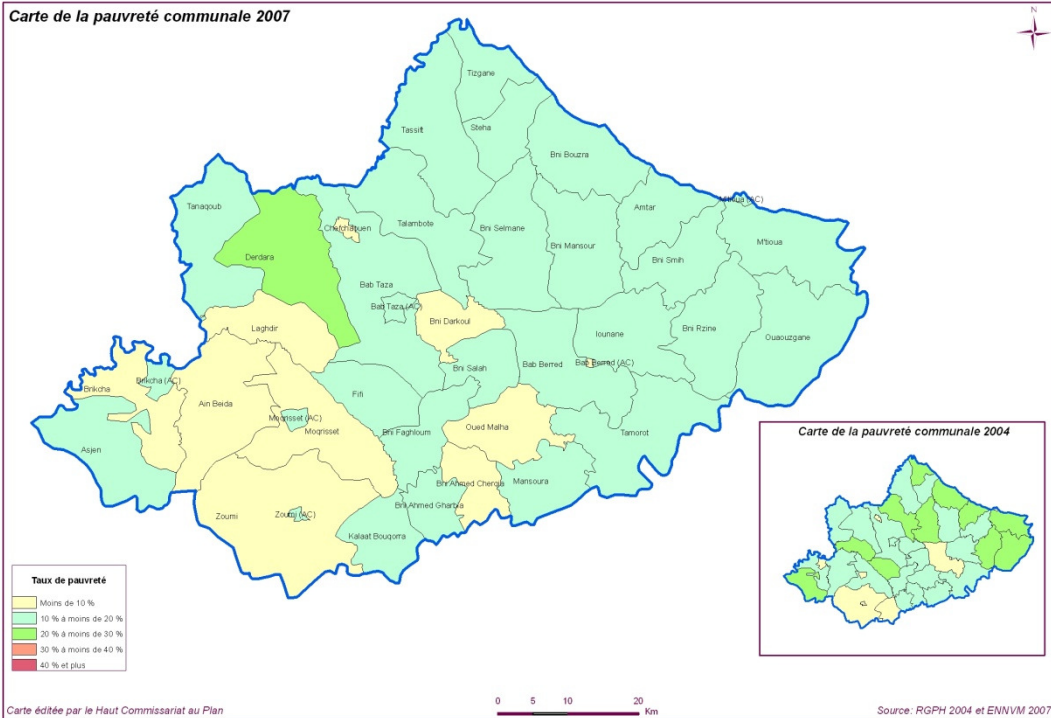



Province: Fahs-Anjra

Carte de la pauvreté communale 2007

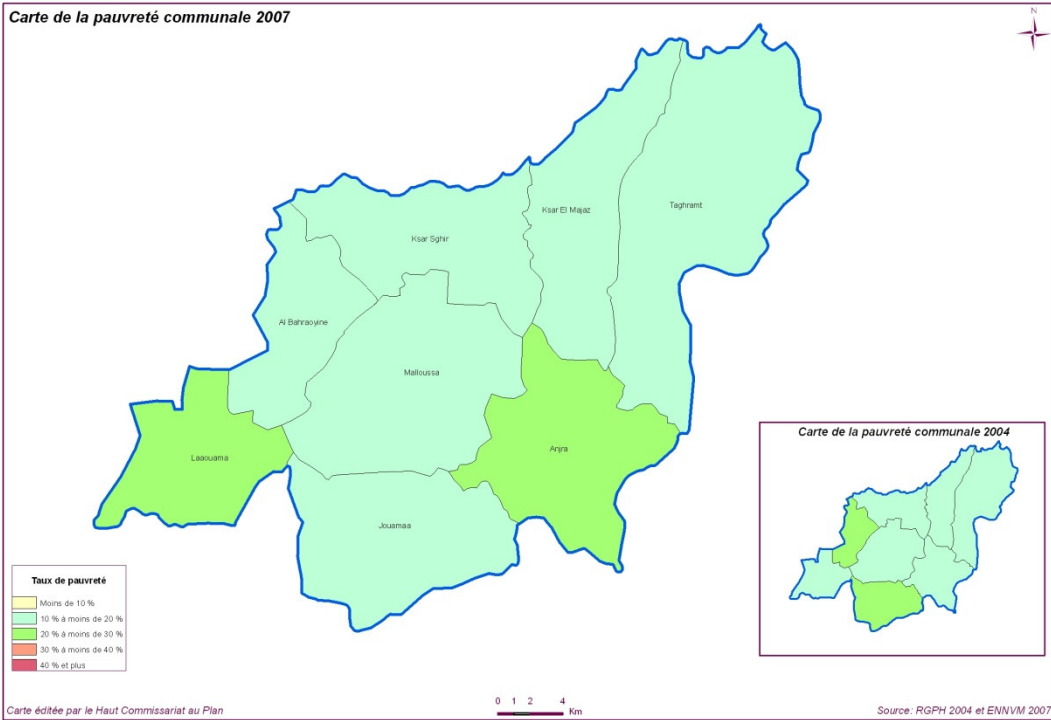

Province: Larache

Carte de la pauvreté communale 2007

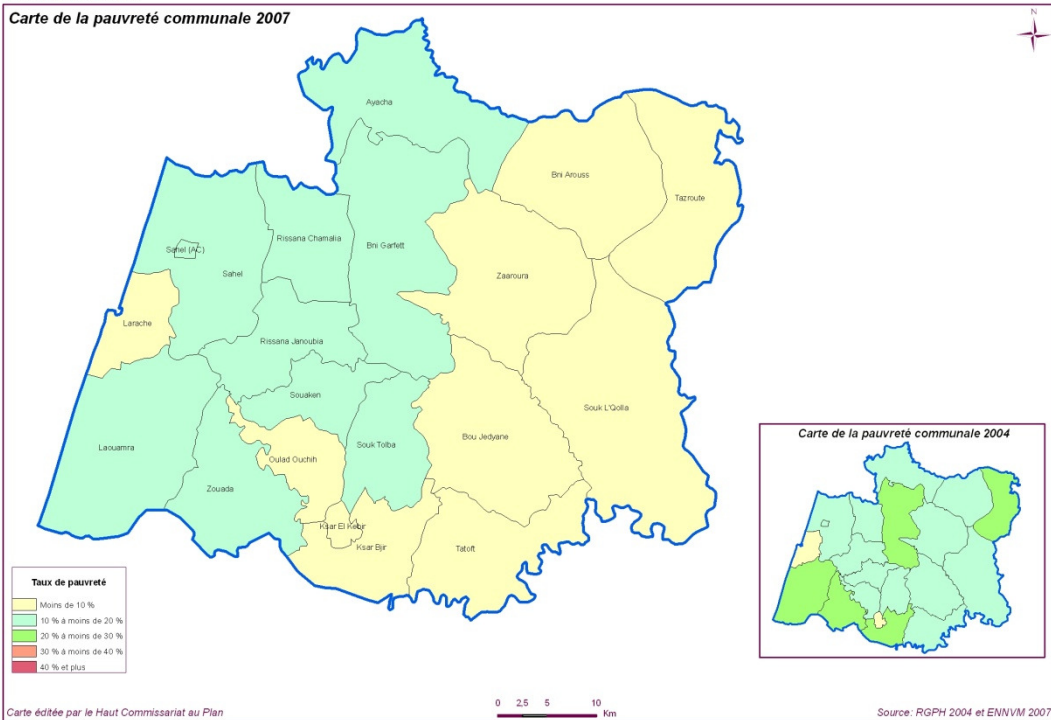

Préfecture: M'Diq-Fnideq

Carte de la pauvreté communale 2007

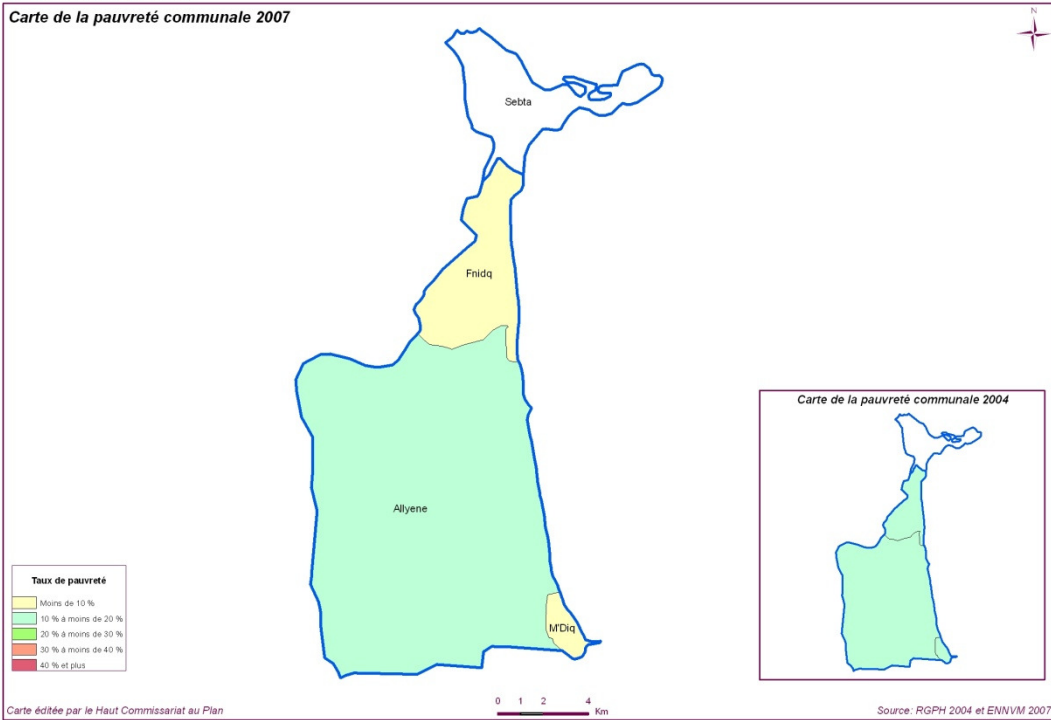

Préfecture: Tanger-Assilah

Carte de la pauvreté communale 2007

