

المملكة المغربية



المندوبية السامية للتخطيط

المديرية الجهوية لخميم وادنون

النشرة الإحصائية الجهوية 2017

Annuaire Statistique Régional 2017



www.hcp.ma/region-guelmim

Sommaire	الصفحة	الفهرس
PARTIE I : TERRITOIRE ET POPULATION	04	الجزء الأول : الأرض والسكان
PARTIE II : SECTEURS SOCIAUX	13	الجزء الثاني : القطاعات الإجتماعية
❖ Chapitre 1 : Enseignement	14	❖ الفصل الأول : التعليم
❖ Chapitre 2 : Formation professionnelle et formation des cadres	35	❖ الفصل الثاني : التكوين المهني وتكوين الأطر
❖ Chapitre 3 : Culture	42	❖ الفصل الثالث : الثقافة
❖ Chapitre 4 : Santé	46	❖ الفصل الرابع : الصحة
❖ Chapitre 5 : Emploi	55	❖ الفصل الخامس : التشغيل
❖ Chapitre 6 : Jeunesse et sport	62	❖ الفصل السادس : الشبيبة والرياضة
❖ Chapitre 7 : Justice	67	❖ الفصل السابع : العدل
❖ Chapitre 8 : Entraide nationale et l'agence de développement	71	❖ الفصل الثامن : التعاون الوطني ووكالة التنمية الإجتماعية
❖ Chapitre 9 : Affaires Islamiques	76	❖ الفصل التاسع : الشؤون الإسلامية
❖ Chapitre 10: Caisse national de sécurité social	83	❖ الفصل العاشر : الصندوق الوطني للضمان الإجتماعي
❖ Chapitre 11 : INDH	85	❖ الفصل الحادي عشر : المبادرة الوطنية للتنمية البشرية
PARTIE III : SECTEURS PRODUCTIFS	88	الجزء الثالث : القطاعات الإنتاجية
❖ Chapitre 1 : Agriculture et forêts	89	❖ الفصل الأول : الفلاحة والغابات
❖ Chapitre 2 : Pêche Maritime	97	❖ الفصل الثاني : الصيد البحري
❖ Chapitre 3 : Industrie	101	❖ الفصل الثالث : الصناعة العصرية
❖ Chapitre 4 : Artisanat	104	❖ الفصل الرابع : الصناعة التقليدية
❖ Chapitre 5 : Tourisme	108	❖ الفصل الخامس : السياحة
❖ Chapitre 6 : Energies et mines	112	❖ الفصل السادس : الطاقة والمعادن
PARTIE IV : SECTEUR D'INFRASTRUCTURES	116	الجزء الرابع : قطاع التجهيزات الأساسية
❖ Chapitre 1 : Equipement et transport	117	❖ الفصل الأول : التجهيز والنقل
❖ Chapitre 2 : Habitat	126	❖ الفصل الثاني : الإسكان
❖ Chapitre 3 : Eau potable	130	❖ الفصل الثالث : الماء الصالح للشرب
❖ Chapitre 4 : Poste et telecommunication	132	❖ الفصل الرابع : البريد والمواصلات
❖ Chapitre 5 : Energie électrique	134	❖ الفصل الخامس : الطاقة الكهربائية
❖ Chapitre 6 : Conservation foncière	138	❖ الفصل السادس : المحافظة العقارية
❖ Chapitre 7 : Agence du bassin hydraulique de souss massa daraa	140	❖ الفصل السابع : وكالة الحوض المائي لسوس ماسة درعة
PARTIE V : FINANCES ; COOPERATIVES; INVESTISSEMENT ET COMPTES REGIONAUX	143	الجزء الخامس : المالية والتعاونيات الاستثمار والحسابات الجهوية
❖ Chapitre 1 : Finances et activités bancaires	144	❖ الفصل الأول : المالية والنشاط البنكي
❖ Chapitre 2 : Cooperatives	150	❖ الفصل الثاني : التعاونيات
❖ Chapitre 3 : Investissement	153	❖ الفصل الثالث : الاستثمار
❖ Chapitre 4 : Comptes régionaux	157	❖ الفصل الرابع : الحسابات الجهوية
PARTIE VI : Environnement et Climatologie	160	الجزء السادس : البيئة والمناخ

La direction régionale, a le Plaisir de publier son 3ème numéro de l'annuaire statistique de la région de Guelmim – oued Noun. Le document reprend les principales données sectorielles au niveau de chaque province de la région ; elles se rapportent à fin 2016.

Ce travail réalisé avec la contribution des services extérieurs implantés dans la région, tente de répondre même partiellement, aux attentes des différents utilisateurs de l'information régionale. Celle-ci constitue de plus en plus la base de toute réflexion, action ou décision d'intérêt régional, son perfectionnement devient alors un moyen pour mieux concevoir, élaborer ou orienter l'objectif de développement de la région.

La direction, qui remercie toutes les parties ayant contribué à la sortie de ce document, espère recevoir de la part de ses utilisateurs, toute proposition et critique constructive, qui aideraient à en parfaire le contenu et à en améliorer la portée et l'utilité.

Un registre est ainsi tenu à la direction, pour recueillir les différentes remarques que les destinataires peuvent formuler par écrit, par téléphone ou par contact direct. Ceux-ci peuvent également faire part à la direction de toutes les données dont l'insertion dans les tableaux statistiques de l'annuaire, seraient à leur avis, d'un intérêt certain pour l'utilisateur.

Le Directeur Regional.

يسعد المديرية الجهوية أن تنشر العدد الثالث من النشرة الإحصائية السنوية لجهة كلميم واد نون وهي وثيقة تروم تقديم مختلف المعطيات الإحصائية القطاعية على مستوى كل إقليم تابع للجهة ، مع أخذ نهاية سنة 2016 كمرجع .

وقد تم إنجاز هذا العمل بفضل مساهمة مختلف المصالح الخارجية الممثلة بالجهة إضافة إلى بعض الإدارات المركزية والتي تشكل المصادر الأولية لمختلف المعطيات المنشورة. كما يمر هذا الإنجاز عبر مراحل متتالية أهمها مراسلة ذات المصادر قصد تجميع البيانات ثم معالجة هذه الأخيرة وذلك بإلقاء نظرة فاحصة على مدى تطورها من سنة إلى أخرى و على احتفاظها بنفس المراجع المجالية والتركيبية ، عبر فترات الملاحظة.

وتستهدف هذه المبادرة المتواضعة ، الاستجابة ولو جزئيا ، لتطلعات ومطالب مختلف المهتمين بالإعلام الجهوي. نظرا لما له من أهمية حيث يشكل إحدى دعائم عملية التخطيط عبر مختلف مراحلها بدء من دراسة الوضعية والواقع المعاش ومرورا بتصور الاختيارات الممكنة للتنمية ووصولاً إلى اتخاذ القرارات الموجهة للعمل التنموي المحلي و الجهوي .

وإذ تتقدم المديرية بالشكر الجزيل إلى مختلف الأطراف التي تساهم في إخراج هذا العمل الدوري تتطلع إلى أن تبادر ذات الأطراف إلى إغناء الوثيقة وذلك بتقديم كل اقتراح أو نقد بناء ، يروم تحسين العمل المنجز شكلا ومضمونا لجعله أقرب إلى تحقيق الأهداف التي أنشأ من أجلها. لذا وضعت المديرية، سجلا يستقبل مختلف الاقتراحات والتصويبات التي تأمل أن ترد عليها من مختلف مستعملي الوثيقة عبر قنوات الاتصال التي تراها ملائمة من بريد مكتوب أو اتصال هاتفي أو زيارة مباشرة لمقر المديرية.

وتبقى فرصة إضافة جداول إحصائية إلى الوثيقة مفتوحة في وجه المستعملين ومصادر المعطيات على السواء كلما لمس هؤلاء في ذات الإضافات ، إغناء للمحتوى وتطويرا في الأداء.

المدير الجهوي

الجزء الأول

الأرض والسكان

TERRITOIRE ET POPULATION

Tableau 1 : Organisation administrative.

PROVINCE	عدد الدوائر NOMBRE DE CERCLES	عدد الجماعات NOMBRE DE COMMUNES			الإقليم
		حضرية URBAINES	قروية RURALES	المجموع TOTAL	
GUELMIM	03	02	18	20	كلميم
ASSA-ZAG	02	02	05	07	أسا الزاك
TAN TAN	02	02	05	07	طانطان
SIDI IFNI	02	02	17	19	سيدي إفني
TOTAL	09	08	45	53	المجموع

Source : Direction de la Statistique

المصدر : مديرية الإحصاء

الجدول 2 : السكان ، المساحة والكثافة السكانية .

Tableau 2 : Population superficie et densité de la population

PROVINCE	السكان POPULATION		المجموع TOTAL	الكثافة السكانية فرد/كلم2 DENSITE (H/KM2)	الإقليم
	حضري URBAIN	قروي RURAL			
GUELMIM	139246	48562	187808	16.50	كلميم
ASSA-ZAG	27333	16491	44124	1.11	أسا الزاك
TAN TAN	82504	3630	86134	7.35	طانطان
SIDI IFNI	26347	89344	115691	38.81	سيدي إفني
TOTAL REGION GUELMIM – OUED NOUN	275430	158327	433757	8.25	المجموع

Source : Direction de la Statistique

المصدر : مديرية الإحصاء

الجدول 3 : عدد السكان وعدد الأسر حسب الجماعات المكونة لإقليم كلميم 2014 :

Tableau 3 : Population et nombre de ménages de la province de guelmim par commune
RGPH 2014

Cercles	Communes Territoriales	السكان	عدد الأسر	الجماعات الترابية	
		POPULATION	Nombre De ménages		
				الدوائر	
	GUELMIM	118318	25667	كلميم	
	BOUIZAKARNE	14228	3194	بويزكارن	
	Total Municipalités	132546	28861	مجموع البلديات	
BOUIZAKARNE	ADAY	3005	669	أداي	
	AITBOU- FOULNE	1045	221	أيت بوفلن	
	AMTDI	1472	325	أمطضي	
	IFRANE Atlas saghir	11205	2383	إفران الأطلس الصغير	
	TAGANT	3630	666	تكانت	
	TAGHJIJT	9988	2076	تغجيجت	
	DONT: Taghjijt	6700	1471	(منه سكان المركز)	
	Pop.Rurale	3288	605	(منه سكان باقي الجماعة)	
	TIMOULAY	5325	1109	تيمولاي	
Total cercle : Bouizakarne	URBAIN	6700	1471	و.حضري	
	RURAL	28970	5968	و.قروي	
	TOTAL	35670	7439	المجموع	
GUELMIM	AFERKAT	1460	268	افركط	
	ASRIR	3566	708	اسرير	
	FASK	3943	722	فاصك	
	TIGLIT	930	154	تكليت	
Total cercle : Guelmim		9899	1852	مجموع الدائرة : كلميم	

ABAYNO	2422	543	أباينو
ACHATIA ABIAD	1158	212	الشاطئ الأبيض
LABYAR	546	96	لبيار
LAQSABI TAGOUST	2413	516	لقصابي تكوست
RAS OUMLIL	1172	278	راس امليل
TALIOUINE ASSAKA	1125	256	تلوين اسكا
TARGA WASSAY	857	161	تركا وساي
TOTAL CERCLE : LAQSABI	9693	2062	مجموع دائرة القصابي
TOTAL URBAIN DE LA PROVINCE	139246	30332	مجموع السكان الحضريين
TOTAL RURAL DE LA PROVINCE	48562	9882	مجموع السكان القرويين
TOTAL GENERAL DE LA PROVINCE	187808	40214	مجموع سكان الإقليم

Source : Direction de la Statistique

المصدر : مديرية الإحصاء

الجدول 4: عدد السكان وعدد الأسر حسب الجماعات المكونة لإقليم سيدي إفني

Tableau 4 : Population et nombre de ménages de la province de SIDI IFNI par commune

Cercles	Communes territoriales	السكان POPULATION	عدد الأسر Nombre De ménages	الجماعات الترابية	الدوائر
Cercles	LAKHSASS	4729	1121	الأخصاص	سيدي إفني
	SIDI IFNI	21618	5463	سيدي إفني	
	TOTAL Municipalités	26347	6584	مجموع البلديات	
SIDI IFNI	ARBAA AIT ABDELLAH	3208	642	أربعاء إيت عبد الله	سيدي إفني
	IMI NFAST	2465	417	إمي نفاست	
	MESTI	2931	636	مستي	
	MIRLEFT	8162	2004	ميرلفت	
	DONTCENTRE MIRLEFT	4664	1243	مركز ميرلفت	
	SBOUYA	3944	777	اسبوية	
	TANGARFA	4706	970	تتكرفا	
	TIOUGHZA	10577	2257	تيوغزة	
TNINE AMELLOU	3674	732	إثنين أملو		
TOTAL CERCLE :SIDI IFNI	39667	7192	مجموعة الدائرة: سيدي إفني		

LAKHSASS	AIT ERKHA	5112	977	أيت الرخا	الأخصاص
	ANFEG	5071	1232	أنفك	
	BOUTROUCH	3650	739	بوطروش	
	IBDAR	5140	1119	إيبضر	
	SEBT ENABOUR	7222	1410	سبت النابور	
	S.ABDELAH OUBLED	4702	875	سيدي عبد الله أوبلعد	
	S.HSSAYN OUALI	6064	1289	سيدي إحساين أوعلي	
	SIDI MBARK	6110	1303	سيدي مبارك	
	TIGHIRT	6606	1345	تيغرت	
Total cercle : LAKHSASS		49677	10289	مجموع الدائرة : الأخصاص	
TOTAL URBAIN DE LA PROVINCE		31011	7827	مجموع السكان الحضريين	
TOTAL RURAL DE LA PROVINCE		84680	17481	مجموع السكان القرويين	
TOTAL GENERAL DE LA PROVINCE		115691	25308	مجموع سكان الإقليم	

Source : Direction de la Statistique

المصدر : مديرية الإحصاء

الجدول 5: عدد السكان وعدد الأسر حسب الجماعات المكونة لإقليم طانطان

Tableau 5 : Population et nombre de ménages de la province de Tan Tan par commune

	communes territoriales	السكان	عدد الأسر	الجماعات الترابية	الدوائر
		POPULATION	Nombre De ménages		
Cercles	TAN TAN	73209	16411	طانطان	
	EL OUATIA	9295	2372	الوطية	
	TOTAL Municipalités	82504	18783	مجموع البلديات	
MSIED	MSIED	1275	194	المسيد	المسيد
	TILEMZOUN	1015	182	تيلمزون	
TOTAL CERCLE : MSIED		2290	376	مجموعة الدائرة: المسيد	
TAN TAN	ABETTIEH	264	69	ابطيح	طانطان
	BEN KHLIL	752	150	ابن خليل	
	CHBIKA	324	94	الشبيكة	
Total cercle : TAN TAN		1340	313	مجموع الدائرة : طانطان	
TOTAL URBAIN DE LA PROVINCE		82504	18783	مجموع السكان الحضريين	
TOTAL RURAL DE LA PROVINCE		3630	689	مجموع السكان القرويين	
TOTAL GENERAL DE LA PROVINCE		86134	19472	مجموع سكان الإقليم	

Source : Direction de la Statistique

المصدر : مديرية الإحصاء

الجدول 6: عدد السكان وعدد الأسر حسب الجماعات المكونة لإقليم آسا الزاك

Tableau 6 : Population et nombre de ménages de la province de D'Assa-zag par commune

Cercles	Communes territoriales		السكان POPULATION	عدد الأسر Nombre De ménages	الجماعات الترابية	الدوائر
	ASSA		14570	2990	آسا	
ZAG		12763	941	الزاك		
	TOTAL Municipalités	27333	3931	مجموع البلديات		
ASSA	AOUINT LAHNA	2391	314	عوبنة لهنا	آسا	
	AOUINT IGHOUMAN	3042	470	عوبنة إيغمان		
	TOUIZGUI	5022	172	تويزكي		
TOTAL CERCLE : ASSA		10455	956	مجموعة الدائرة: آسا		
ZAG	ALMAHBASS	4208	153	المحبس	الزاك	
	LABOUIRAT	2128	168	البويرات		
Total cercle : ZAG		6336	321	مجموع الدائرة : الزاك		
TOTAL URBAIN DE LA PROVINCE		27333	3931	مجموع السكان الحضريين		
TOTAL RURAL DE LA PROVINCE		16791	1277	مجموع السكان القرويين		
TOTAL GENERAL DE LA PROVINCE		44124	5208	مجموع سكان الإقليم		

Source : Direction de la Statistique

المصدر : مديرية الإحصاء

RGPH 2014

الإحصاء العام 2014

Les projections de la population

الإسقاطات السكانية

الجدول 1 : الإسقاطات السكانية لجهة كلميم وادنون من سنة 2014 إلى 2030

Tableau 1 : projection de la population de la région de Guelmim oued noun entre 2014 et 2030

Région	Population			Poids (en %)			TAAM (%)	الجهة
	2014	2020	2030	2014	2020	2030		
Guelmim –Oued Noun	433 166	446 225	464 878	1,3	1,2	1,2	0,44	كلميم وادنون
Total national	33 769 512	35 951 657	39 329 985	100,0	100,0	100,0	0,96	المجموع

Source:centre d'études et de recherché démographiques (CERED)- Rabat

المصدر: مركز الدراسات والأبحاث الديمغرافية- الرباط

الجدول 2: إسقاطات الساكنة الحضرية والقروية بجهة كلميم وادنون ما بين سنة 2014 و2030

Tableau 2 : projection de la population urbaine et rurale de la région Guelmim oued noun entre 2014 et 2030

Région	Population urbaine			Population rurale			الجهة
	2014	2030	TAAM (%)	2014	2030	TAAM (%)	
Guelmim –Oued Noun	279 129	349 351	0,87	154 037	115 527	-1,10	كلميم وادنون
Total national	20 352 799	26 661 546	1,04	13 416 713	12 668 439	-0,22	المجموع

Source:centre d'études et de recherché démographiques (CERED)- Rabat

المصدر: مركز الدراسات والأبحاث الديمغرافية- الرباط

الجدول 3 : إسقاطات السكان بجهة كلميم وادنون ما بين 2014 و 2030

Tableau 3 : projection de la population totale de la région Guelmim oued noun entre 2014 et 2030

Région الجهة	2014	2015	2016	2017	2018	2019	2020	2021
Guelmim – Oued Noun كلميم وادنون	433 166	435 230	437 376	439 576	441 800	444 025	446 225	448 382
Total national المجموع الوطني	33 769 512	34 124 870	34 486 536	34 852 121	35 219 547	35 586 616	35 951 657	36 313 189

الجدول 3 : إسقاطات السكان بجهة كلميم وادنون ما بين 2014 و 2030 (تابع)

Tableau 3 : projection de la population totale de la région Guelmim oued noun entre 2014 et 2030 (Suite)

2022	2023	2024	2025	2026	2027	2028	2029	2030
450 486	452 529	454 512	456 438	458 299	460 087	461 789	463 391	464 878
36 670 216	37 022 385	37 369 652	37 712 153	38 049 577	38 381 174	38 705 839	39 022 517	39 329 985

الجدول 4 : إسقاطات مجاميع السكان لأقاليم جهة كلميم وادنون ما بين 2014 و 2030

Tableau 4: projection de la population totale des provinces de la région Guelmim oued noun entre 2014 et 2030

Province /prefecture	2014	2015	2016	2017	2018	2019	2020	2021
Assa-Zag اسا الزاك	44 107	44 060	44 011	43 958	43 898	43 830	43 750	43 657
Guelmim كلميم	187 359	189 378	191 426	193 493	195 564	197 628	199 677	201 700
Sidi Ifni سيدي افني	115 907	114 283	112 697	111 142	109 607	108 090	106 579	105 076
Tan-Tan طانطان	85 793	87 509	89 242	90 983	92 731	94 477	96 219	97 949
Total national المجموع	33 769 512	34 124 870	34 486 536	34 852 121	35 219 547	35 586 616	35 951 657	36 313 189

الجدول 4 : إسقاطات مجاميع السكان لأقاليم جهة كلميم واد نون ما بين 2014 و 2030 (تابع)

Tableau 4 : projection de la population totale des provinces de la région Guelmim oued noun entre 2014 et 2030 (Suite)

2022	2023	2024	2025	2026	2027	2028	2029	2030
43 551	43 430	43 297	43 152	42 994	42 822	42 637	42 440	42 244
203 691	205 649	207 568	209 451	211 295	213 095	214 844	216 531	218 135
103 578	102 084	100 600	99 124	97 657	96 200	94 749	93 304	91 865
99 666	101 366	103 047	104 711	106 353	107 970	109 559	111 116	112 634
36 670 216	37 022 385	37 369 652	37 712 153	38 049 577	38 381 174	38 705 839	39 022 517	39 329 985

الجدول 5 : إسقاطات السكان الحضريين لأقاليم جهة كلميم واد نون ما بين 2014 و 2030

Tableau 5 : projection de la population urbaine des provinces de la région Guelmim oued noun entre 2014 et 2030

Province /préfecture	2014	2015	2016	2017	2018	2019	2020	2021
Assa-Zag اسا الزاك	27 287	27 457	27 621	27 778	27 926	28 066	28 194	28 310
Guelmim كلميم	138 715	141 361	144 024	146 698	149 373	152 040	154 692	157 320
Sidi Ifni سيدي افني	30 955	31 172	31 383	31 586	31 781	31 966	32 137	32 295
Tan-Tan طانطان	82 172	83 846	85 536	87 235	88 939	90 643	92 342	94 030
Total national المجموع الوطني	20 352 799	20 751 800	21 154 782	21 560 585	21 968 101	22 376 115	22 783 438	23 188 900

الجدول 5 : إسقاطات السكان الحضريين لأقاليم جهة كلميم واد نون ما بين 2014 و 2030 (تابع)

Tableau 5 : projection de la population urbaine des provinces de la région Guelmim oued noun entre 2014 et 2030 (Suite)

2022	2023	2024	2025	2026	2027	2028	2029	2030
28 413	28 502	28 578	28 642	28 692	28 728	28 750	28 760	28770
159 917	162 482	165 009	167 499	169 948	172 352	174 703	176 991	179194
32 439	32 566	32 680	32 778	32 862	32 930	32 982	33 016	33032
95 705	97 364	99 004	100 627	102 229	103 807	105 357	106 875	108355
23 591 583	23 991 045	24 386 960	24 779 199	25 167 391	25 550 773	25 928 315	26 298 978	26 661 546

المصدر : مركز الدراسات والابحاث الديمغرافية - الرباط .

Source: centre d'études et de recherches démographiques (CERED)- Rabat

الجدول 6 : إسقاطات السكان القرويين لأقاليم جهة كلميم واد نون ما بين 2014 و 2030

Tableau 6 : projection de la population rurale des provinces de la région Guelmim oued noun entre 2014 et 2030

Province /préfecture	2014	2015	2016	2017	2018	2019	2020	2021
Assa-Zag اسا الزاك	16 820	16 603	16 390	16 180	15 972	15 764	15 556	15 347
Guelmim كلميم	48 644	48 017	47 402	46 795	46 191	45 588	44 985	44 380
Sidi Ifni سيدي افني	84 952	83 111	81 314	79 556	77 826	76 124	74 442	72 781
Tan-Tan طانطان	3 621	3 663	3 706	3 748	3 792	3 834	3 877	3 919
Total national المجموع	13 416713	13 373 070	13 331 754	13 291 536	13 251 446	13 210 501	13 168 219	13 124 289

Tableau 6 : projection de la population rurale des provinces de la région Guelmim oued noun entre 2014 et 2030 (Suite)

2022	2023	2024	2025	2026	2027	2028	2029	2030
15 138	14 928	14 719	14 510	14 302	14 094	13 887	13 680	13 474
43 774	43 167	42 559	41 952	41 347	40 743	40 141	39 540	38 941
71 139	69 518	67 920	66 346	64 795	63 270	61 767	60 288	58 833
3 961	4 002	4 043	4 084	4 124	4 163	4 202	4 241	4 279
13 078 633	13 031 340	12 982 692	12 932 954	12 882 186	12 830 401	12 777 524	12 723 539	12 668 439

المصدر : مركز الدراسات والأبحاث الديمغرافية -الرباط

Source : centre d' études et recherches démographiques-Rabat

الجزء الثاني :

القطاعات الإجتماعية

SECTEURS SOCIAUX

الفصل الأول :

التعليم

ENSEIGNEMENT

Signes conventionnels utilisés

المصطلحات المستعملة

M : Moderne

ت ع : تعليم عصري

I : Intégré dans des écoles public

ت مد : التعليم الأولي المدمج (القطاع العمومي)

C : Coranique

ت ق : تعليم قرآني

E : Ensemble

م : مجموع

U : Urbain

ح : حضري

R : Rural

ق : قروي

E : Ensemble

م : مجموع

F : Dont Filles

ن : منهم الإناث

A- ENSEIGNEMENT PRESCOLAIRE

أ - التعليم الأولي :

الجدول 1 : عدد التلاميذ والتجهيزات المدرسة حسب نوعية التعليم 2016 / 2017:

Tableau 1 : Infrastructures et effectifs par type d'enseignement 2016/2017

PROVINCE		المدارس	الأقسام	المربون		التلاميذ ELEVES	الإقليم		
		ECOLES	CLASSES	EDUCATEURS		مجموع	منهم الإناث		
				TOTAL	DONT FEMINN	TOTAL	DONT FILLES		
ASSA ZAG	M	4	13	17	13	197	83	ت.ع	أسا الزك
	I	6	6	7	6	119	69	ت.مد	
	C	0	17	42	43	457	272	ت.ق	
	E	10	36	66	62	773	424	م.	
GUELMIM	M	38	83	104	103	1541	712	ت.ع	كلميم
	I	28	46	27	26	631	279	ت.مد	
	C	251	575	407	282	6597	3077	ت.ق	
	E	317	704	538	411	8769	4068	م.	
TAN TAN	M	13	24	29	29	594	288	ت.ع	طانطان
	I	11	13	12	11	310	155	ت.مد	
	C	76	84	83	83	1506	662	ت.ق	
	E	100	121	124	123	2410	1105	م.	
SIDI IFNI	M	1	2	3	3	31	13	ت.ع	سيدي إفني
	I	15	42	17	15	414	194	ت.مد	
	C	21	18	24	18	00	00	ت.ق	
	E	37	62	44	36	445	207	م.	
Total REGION	M	56	122	153	148	2363	1096	ت.ع	المجموع
	I	60	107	63	58	1474	697	ت.مد	
	C	348	694	556	426	8560	4011	ت.	
	E	464	923	772	632	12397	5804	م.	

source : ACADEMIE REGIONALE DE L'EDUCATION ET DE FORMATION- GUELMIM

المصدر : الأكاديمية الجهوية للتربية والتكوين - كلميم

B – 1 ENSEIGNEMENT PRIMAIRE PRIVE

ب – 1 التعليم الابتدائي الخاص :

الجدول 1 :توزيع التلاميذ حسب وسط الإقامة 2016 / 2017 :

Tableau 1 : Effectif des élèves par milieu de résidence 2016 / 2017 :

STRUCTIURE		سيدي إفني	كلميم	اسا الزاك	طانطان	المجموع	تركيبية عدد التلاميذ	
		SIDI IFNI	GUELMIM	ASSA -ZAG	TAN TAN	TOTAL		
Effectifs Totaux	U	80	4040	185	2248	6553	ح	المجموع العام
	R	00	00	00	00	00	ق	
	E	80	4040	185	2248	6553	م	
Dont Filles	U	55	1880	79	1011	3025	ح	منه عدد الإناث
	R	00	00	00	00	00	ق	
	E	55	1880	79	1011	3025	م	

source : ACADEMIE REGIONALE DE L'EDUCATION ET DE FORMATION- GUELMIM

المصدر : الأكاديمية الجهوية للتربية والتكوين – كلميم

الجدول 2 : توزيع التجهيزات المدرسية وهيئة التدريس حسب الأقاليم 2016/2017 :

Tableau 2 : Ecoles , classes , salles de cours et personnel enseignant 2016/2017

PROVINCE	عدد المدارس	عدد الأقسام	CORPS ENSEIGNANT			الأقاليم
			عدد قاعات الدرس	هيئة التدريس		
				المجموع	منه الإناث	
ECCOLES	CLASSES	SALLES DE COURS	TOTAL	DONT FEMMES		
GUELMIM	26	208	303	280	203	كلميم
ASSA-ZAG	04	11	29	14	10	أسا الزاك
TAN TAN	12	108	151	132	112	طانطان
SIDI IFNI	01	06	11	07	07	سيدي إفني
TOTAL	43	333	494	433	332	المجموع

source : ACADEMIE REGIONALE DE L'EDUCATION ET DE FORMATION - GUELMIM

المصدر : الأكاديمية الجهوية للتربية والتكوين – كلميم

B – 2 ENSEIGNEMENT SECONDAIRE COLLEGIAL PRIVE

ب – 2 التعليم الثانوي الإعدادي الخاص :
الجدول 1 : توزيع التلاميذ حسب وسط الإقامة 2016 / 2017 :

Tableau 1 : Effectif des élèves par milieu de résidence 2016/2017

STRUCTURE		سيدي إفني	كلميم	اسا الزاك	طانطان	المجموع	تركيبية عدد التلاميذ	
		SIDI	GUELMIM	ASSA -ZAG	TAN TAN	TOTAL		
		IFNI						
Effectifs Totaux	U	00	455	00	206	661	ح	المجموع العام
	R	00	00	00	00	00	ق	
	E	00	455	00	206	661	م	
Dont Filles	U	00	213	00	87	300	ح	منه عدد الإناث
	R	00	00	00	00	00	ق	
	E	00	213	00	87	300	م	

source : AREF - GUELMIM

المصدر : الأكاديمية الجهوية للتربية والتكوين – كلميم

الجدول 2 : توزيع التجهيزات المدرسية وهيئة التدريس حسب الأقاليم 2016 / 2017 :

Tableau 2 : Ecoles , classes , salles de cours et personnel enseignant 2016/2017

Province	عدد المدارس	عدد الأقسام	CORPS ENSEIGNANT			الأقاليم
			هيئة التدريس			
			عدد قاعات الدرس	المجموع	منه الإناث	
	ECCOLES	CLASSES	SALLES DE COURS	TOTAL	DONT FEMMES	
GUELMIM	06	23	42	68	14	كلميم
ASSA-ZAG	00	00	00	00	00	أسا الزاك
TAN TAN	04	12	26	34	12	طانطان
SIDI IFNI	00	00	00	00	00	سيدي إفني
TOTAL	10	35	68	102	26	المجموع

source : ACADEMIE REGIONALE DE L'EDUCATION ET DE FORMATION - GUELMIM

المصدر : الأكاديمية الجهوية للتربية والتكوين – كلميم

C – ENSEIGNEMENT PRIMAIRE PUBLIC

ج – التعليم الابتدائي العمومي:
الجدول 1: عدد التلاميذ حسب الجنس والمستوى 2016/2017:

Tableau 1 : Effectif des élèves par niveau et par sexe 2016/2017

PROVINCE		سيدي إفني	كلميم	اسا الزاك	طاطان	المجموع	الأقليم	
NIVEAU		SIDI IFNI	GUELMIM	ASSA -ZAG	TAN TAN	TOTAL REGION	المستوى	
1 année	E	2411	3590	531	1464	7996	م	السنة الأولى
	F	1212	1707	236	686	3841	ن	
2 année	E	2131	3218	495	1516	7360	م	السنة الثانية
	F	983	1569	240	740	3532	ن	
3 année	E	2055	3093	522	1470	7140	م	السنة الثالثة
	F	978	1410	226	713	3327	ن	
4 année	E	2056	3040	471	1491	7058	م	السنة الرابعة
	F	1000	1446	234	685	3365	ن	
5 année	E	1948	2915	470	1374	6707	م	السنة الخامسة
	F	916	1398	207	658	3179	ن	
6 année	E	2220	3261	504	1367	7352	م	السنة السادسة
	F	1045	1541	224	633	3443	ن	
TOTAL	E	12821	19117	2993	8682	43613	م	المجموع
	F	6134	9071	1367	4115	20687	ن	

source : AREF - GUELMIM

المصدر : الأكاديمية الجهوية للتربية والتكوين – كلميم

توزيع عدد تلاميذ التعليم الابتدائي العمومي حسب المستوى والاقليم
 موسم 2016/2017

Repartition des élèves de l'enseignement primaire
 public 2016/2017



Tableau 2 : Effectif des doublants par niveau et par sexe 2016/2017

PROVINCE		سيدي إفني	كلميم	اسا الزاك	طانطان	المجموع	الإقليم	
NIVEAU		SIDI IFNI	GUELMIM	ASSA -ZAG	TAN TAN	TOTAL REGION	المستوى	
1 année	E	308	408	44	163	923	م	السنة الأولى
	F	140	160	12	61	373	ن	
2 année	E	173	297	31	146	647	م	السنة الثانية
	F	76	120	16	53	265	ن	
3 année	E	221	361	43	164	789	م	السنة الثالثة
	F	90	126	16	61	293	ن	
4 année	E	168	331	41	188	728	م	السنة الرابعة
	F	71	107	18	51	247	ن	
5 année	E	136	275	57	151	619	م	السنة الخامسة
	F	48	96	10	44	198	ن	
6 année	E	338	507	98	193	1136	م	السنة السادسة
	F	131	177	30	63	401	ن	
TOTAL	E	1344	2179	314	1005	4842	م	المجموع
	F	556	786	102	333	1777	ن	

source : ACADEMIE REGIONALE DE L'EDUCATION ET DE FORMATION - GUELMIM

الجدول 3 : عدد المطرودين حسب الجنس والمستوى 2016/2017 :

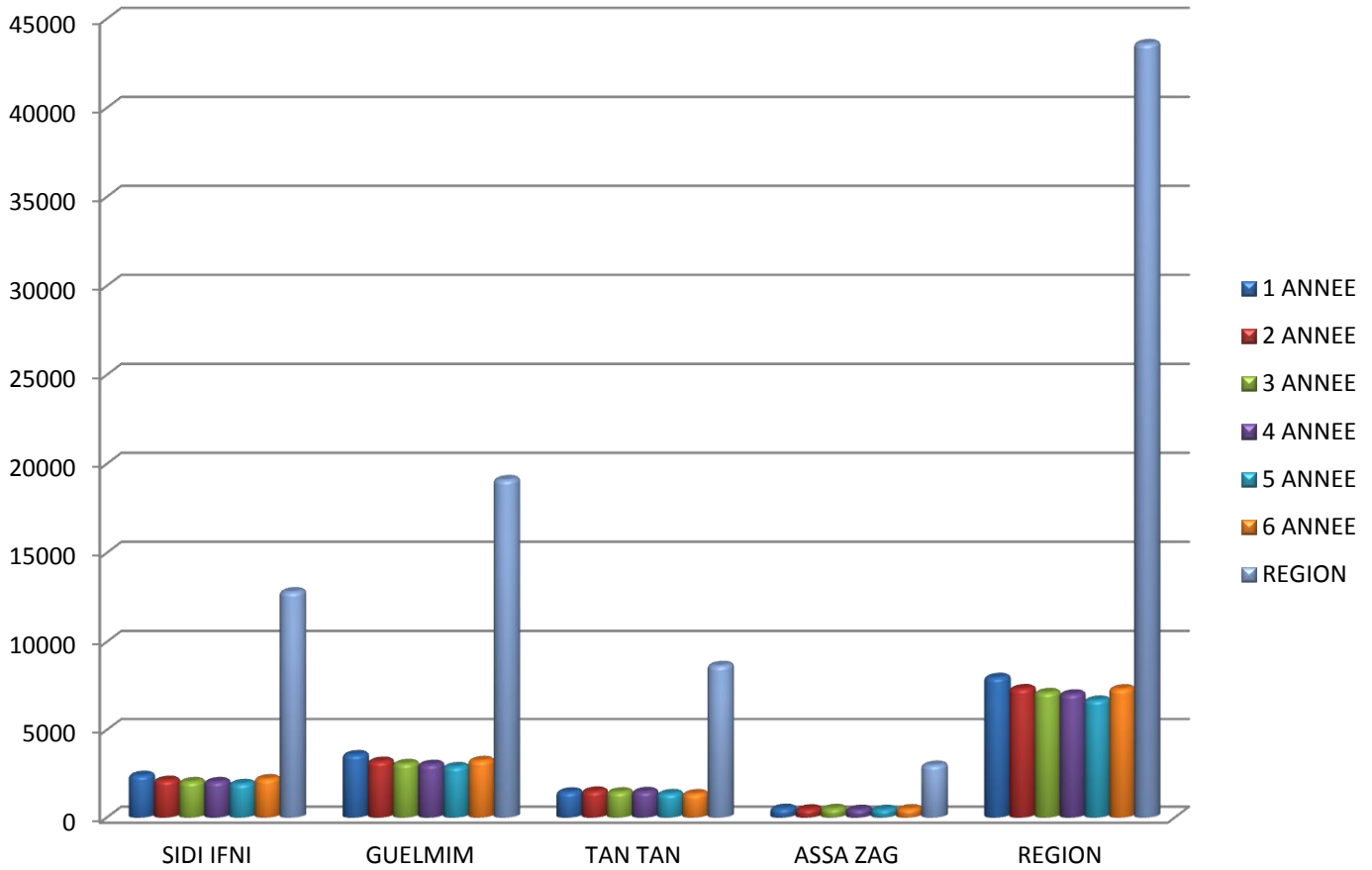
Tableau 3 : Effectif des exclus par niveau et par sexe 2016/2017:

PROVINCE		سيدي إفني	كلميم	اسا الزاك	طانطان	المجموع	الإقليم	
NIVEAU		SIDI IFNI	GUELMIM	ASSA -ZAG	TAN TAN	TOTAL REGION	المستوى	
1 année	E	01	01	00	00	02	م	السنة الأولى
	F	01	00	02	00	03	ن	
2 année	E	00	00	00	00	00	م	السنة الثانية
	F	00	00	00	00	00	ن	
3 année	E	00	00	00	00	00	م	السنة الثالثة
	F	00	00	00	00	00	ن	
4 année	E	01	01	00	00	02	م	السنة الرابعة
	F	00	00	00	00	00	ن	
5 année	E	03	08	00	00	11	م	السنة الخامسة
	F	00	04	00	00	04	ن	
6 année	E	22	31	04	05	62	م	السنة السادسة
	F	07	07	02	01	17	ن	
TOTAL	E	27	41	04	05	77	م	المجموع
	F	08	11	04	01	24	ن	

source : ACADEMIE REGIONALE DE L'EDUCATION ET DE FORMATION - GUELMIM

المصدر : الأكاديمية الجهوية للتربية والتكوين – كلميم

الجدول 4 : عدد المسجلين الجدد في السنة الأولى حسب الجنس ووسط الإقامة 2016/2017 :

Tableau 4 : Nouveaux inscrits en première année par sexe et milieu de résidence 2016/2017

PROVINCES	مجموع التلاميذ			منهم إناث			الإقليم
	EFFECTIF ELEVES			DONT FILLES			
	حضري	قروي	المجموع	حضري	قروي	المجموع	
	URBAIN	RURAL	TOTAL	URBAIN	RURAL	TOTAL	
GUELMIM	2139	1043	3182	1067	480	1547	كلميم
ASSA-ZAG	406	81	487	191	33	224	أسا الزاك
TAN TAN	1283	18	1301	613	12	625	طانطان
SIDI IFNI	467	1636	2103	242	830	1072	سيدي إفني
TOTAL	4295	2778	7073	2113	1355	3468	المجموع

source : ACADEMIE REGIONALE DE L'EDUCATION ET DE FORMATION - GUELMIM

المصدر : الأكاديمية الجهوية للتربية والتكوين - كلميم

الجدول 5: توزيع المدرسين حسب الجنس لمستوى التعليم الابتدائي 2016/2017:

Tableau 5 : Personnel enseignant par sexe à l'enseignement primaire 2016/2017

PROVINCES	مجموع المدرسين		الأقاليم
	Effectif des enseignants		
	مجموع	منهم نساء	
	TOTAL	DONT FEMME	
GUELMIM	829	302	كلميم
ASSA-ZAG	100	54	أسا الزاك
TAN TAN	305	123	طانطان
SIDI IFNI	783	238	سيدي إفني
TOTAL	2017	717	المجموع

source : ACADEMIE REGIONALE DE L'EDUCATION ET DE FORMATION - GUELMIM

المصدر : الأكاديمية الجهوية للتربية والتكوين - كلميم

الجدول 6: توزيع المدارس، الأقسام وقاعات الدرس حسب وسط الإقامة 2016/2017:

Tableau 6 : Ecoles , classes et salles de cours par milieu de résidence 2016/2017 :

PROVINCE	المجموعات المدرسية Systemes scolaires		مدارس مستقلة Écoles autonomes		الفرعيات Écoles satellites		الأقسام Classes		قاعات الدرس Salles de Cours		الاقليم
	م E	ح U	م E	ح U	م E	ح U	م E	ح U	م E	ح U	
GUELMIM	35	00	26	22	72	00	723.05	399	804	344	كلميم
ASSA-ZAG	06	02	07	07	09	01	125.97	81	168	116	اسا الزاك
TAN TAN	02	00	18	18	03	00	274.99	265	281	254	طانطان
SIDI IFNI	58	00	11	10	222	01	805.19	94.96	926	110	سيدي إفني
TOTAL	101	02	62	57	306	02	1929.2	839.96	2179	824	مجموع

source : ACADEMIE REGIONALE DE L'EDUCATION ET DE FORMATION - GUELMIM

المصدر : الأكاديمية الجهوية للتربية والتكوين – كلميم

الجدول 7 : توزيع المطاعم المدرسية والمستفيدين منها 2016/2017:

Tableau 7 : Cantines scolaires et nombre de bénéficiaires 2016/2017 :

PROVINCE	NOMBRE DE CONTINES	BENEFICIAIRES		الأقليم
		المجموع TOTAL	منهم الإناث DONT FILLES	
GUELMIM	89	9358	4492	كلميم
ASSA-ZAG	15	1788	846	أسا الزاك
TAN TAN	20	2283	1084	طانطان
SIDI IFNI	70	7397	3489	سيدي إفني
TOTAL	194	20826	9911	مجموع

source : ACADEMIE REGIONALE DE L'EDUCATION ET DE FORMATION - GUELMIM

المصدر : الأكاديمية الجهوية للتربية والتكوين - كلميم

د - التعليم الثانوي الإعدادي العمومي :

D- ENSEIGNEMENT SECONDAIRE COLLEGIAL PUBLIC

الجدول 1 : عدد التلاميذ حسب المستوى والجنس 2016 / 2017 :

Tableau1: Effectifs des élèves par niveau et par sexe 2016/2017

PROVINCE	السنة الأولى		السنة الثانية		السنة الثالثة		المجموع العام		الأقاليم
	1 ANNEE		2 ANNEE		3 ANNEE		ENSEMBLE		
	المجموع TOTAL	منهم إناث DONT FILLES	المجموع TOTAL	منهم إناث DONT FILLES	المجموع TOTAL	منهم إناث DONT FILLES	المجموع TOTAL	منهم إناث DONT FILLES	
GUELMIM	3431	1589	2966	1444	3546	1676	9943	4709	كلميم
ASSA-ZAG	402	190	436	207	583	231	1421	628	اسا الزاك
TAN TAN	1817	791	1501	735	1670	870	4988	2396	طانطان
SIDI IFNI	1947	760	1561	576	1792	701	5300	2037	سيدي إفني
TOTAL	7597	3330	6464	2962	7591	3478	21652	9770	مجموع

source : ACADEMIE REGIONALE DE L'EDUCATION ET DE FORMATION -GUELMIM

المصدر : الأكاديمية الجهوية للتربية والتكوين - كلميم

توزيع عدد تلاميذ التعليم الثانوي الاعدادي العمومي حسب المستوى والاقاليم موسم
2016/2017

REPARTITION DES ELEVES DE L'ENSEIGNEMENT COLLEGIAL
PUBLIC 2016/2017

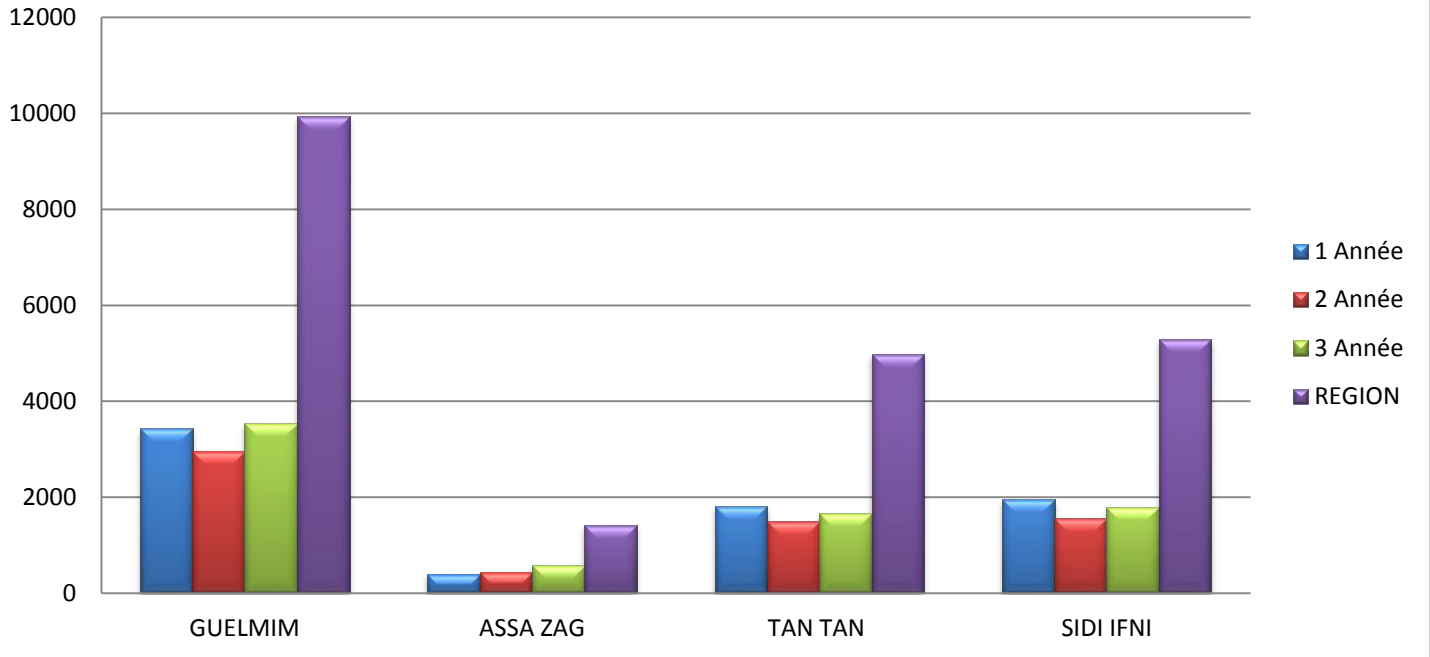

الجدول 2 : عدد المكررين للقسم حسب المستوى والجنس 2016/2017 :

Tableau 2 : Effectifs des doublant par niveau et par sexe 2016/2017

PROVINCE	السنة الاولى		السنة الثانية		السنة الثالثة		المجموع العام		الأقاليم
	1 ANNEE		2 ANNEE		3 ANNEE		ENSEMBLE		
	المجموع	منهم إناث	المجموع	منهم إناث	المجموع	منهم إناث	المجموع	منهم إناث	
	TOTAL	DONT FILLES	TOTAL	DONT FILLES	TOTAL	DONT FILLES	TOTAL	DONT FILLES	
GUELMIM	463	134	452	142	985	408	1900	684	كلميم
ASSA-ZAG	53	10	40	08	168	54	261	72	اسا الزاك
TAN TAN	282	90	245	71	465	222	992	383	طانطان
SIDI IFNI	308	71	212	32	556	165	1076	268	سيدي إفني
TOTAL	1106	305	949	253	2174	849	4229	1407	مجموع

source : ACADEMIE REGIONALE DE L'EDUCATION ET DE FORMATION- GUELMIM

المصدر : الأكاديمية الجهوية للتربية والتكوين – كلميم

الجدول 3 : عدد المطرودين حسب المستوى والجنس 2016/2017 :

Tableau 3 : Effectifs des exclus par niveau et par sexe 2016/2017

PROVINCE	السنة الأولى		السنة الثانية		السنة الثالثة		المجموع العام		الأقاليم
	1 ANNEE		2 ANNEE		3 ANNEE		ENSEMBLE		
	المجموع	منهم إناث	المجموع	منهم إناث	المجموع	منهم إناث	المجموع	منهم إناث	
	TOTAL	DONT FILLES	TOTAL	DONT FILLES	TOTAL	DONT FILLES	TOTAL	DONT FILLES	
GUELMIM	154	32	200	40	516	168	870	240	كلميم
ASSA-ZAG	06	00	05	01	08	00	19	01	اسا الزاك
TAN TAN	76	18	102	31	209	74	387	123	طانطان
SIDI IFNI	103	21	110	18	247	55	460	94	سيدي إفني
TOTAL	339	71	417	90	980	297	1736	458	مجموع

source : ACADEMIE REGIONALE DE L'EDUCATION ET DE FORMATION – GUELMIM

المصدر : الأكاديمية الجهوية للتربية والتكوين – كلميم

الجدول 4 : عدد الإعداديات والأقسام وقاعات الدرس حسب وسط الإقامة 2016/2017 :

Tableau 4 : Collèges ,classes et salles de coure par milieu de résidence 2016/2017

PROVINCE	الإعداديات		الأقسام		قاعات الدرس		الأقاليم
	COLLEGES		CLASSES		SALLES DE CLASSE		
	المجموع	منها حضرية	المجموع	منها حضرية	المجموع	منها حضرية	
	TOTAL	DONT URBAIN	TOTAL	DONT URBAIN	TOTAL	DONT URBAIN	
GUELMIM	19	11	289	209	370	238	كلميم
ASSA-ZAG	05	04	42	36	79	65	اسا الزاك
TAN TAN	08	08	146	146	140	140	طانطان
SIDI IFNI	04	01	164	44	183	57	سيدي إفني
TOTAL	36	24	641	435	772	500	مجموع

source : ACADEMIE REGIONALE DE L'EDUCATION ET DE FORMATION – GUELMIM

المصدر : الأكاديمية الجهوية للتربية والتكوين – كلميم

Tableau 5 : Personnel enseignant selon le sexe et le milieu d'activité 2016/2017

PROVINCE	الوسط الحضري		الوسط القروي		المجموع العام		الأقاليم
	URBAIN		RURAL		TOTAL		
	مجموع المدرسين	منهم نساء	مجموع المدرسين	منهم نساء	مجموع المدرسين	منهم نساء	
TOTAL	DONT FEMMES	TOTAL	DONT FEMMES	TOTAL	DONT FEMMES		
GUELMIM	490	134	327	94	817	228	كلميم
ASSA-ZAG	64	09	50	09	114	18	اسا الزاك
TAN TAN	198	58	198	58	396	116	طانطان
SIDI IFNI	302	104	84	27	386	131	سيدي إفني
TOTAL	1054	305	659	188	1713	493	مجموع

source : ACADEMIE REGIONALE DE L'EDUCATION ET DE FORMATION-GUELMIM

المصدر : الأكاديمية الجهوية للتربية والتكوين - كلميم

هـ- التعليم الثانوي التأهيلي العمومي :

E- ENSEIGNEMENT SECONDAIRE QUALIFIANT PUBLIC

الجدول 1: عدد التلاميذ حسب المستوى والجنس 2016/2017:

Tableau 1 : Effectifs des élèves par niveau et par sexe 2016/2017 :

PROVINCE	الجدع المشترك		السنة الأولى		السنة الثانية		المجموع العام		الأقاليم
	TRONC COMMUN		1 ANNEE		2 ANNEE		TOTAL		
	المجموع	منهم إناث	المجموع	منهم إناث	المجموع	منهم إناث	المجموع	منهم إناث	
TOTAL	DONT FILLES	TOTAL	DONT FILLES	TOTAL	DONT FILLES	TOTAL	DONT FILLES		
GUELMIM	2466	1236	4334	2068	1308	635	8108	3939	كلميم
ASSA-ZAG	410	151	994	399	100	55	1504	605	اسا الزاك
TAN TAN	1271	634	1785	960	599	188	3655	1928	طانطان
SIDI IFNI	1021	446	1739	646	427	334	3187	1280	سيدي إفني
TOTAL	5168	2467	8852	4073	2434	1212	16454	7752	مجموع

source : ACADEMIE REGIONALE DE L'EDUCATION ET DE FORMATION -GUELMIM

توزيع عدد تلاميذ التعليم الثانوي التاهيلي العمومي حسب المستوى والإقليم موسم
2016/2017

REPARTITION DES ELEVES DE L'ENSEIGNEMENT SECONDAIRE
QUALIFIANT PUBLIC 2016/2017

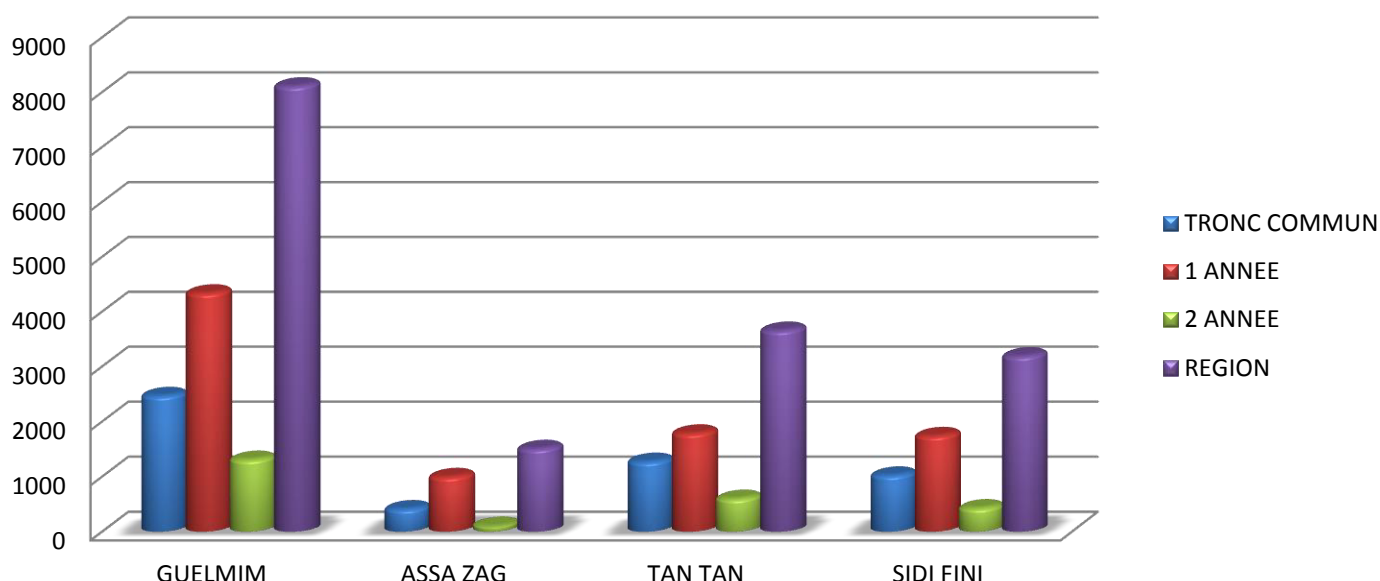

الجدول 2 : عدد المكررين للقسم حسب المستوى والجنس 2016/2017 :

Tableau 2 : Effectifs des doublant par niveau et par sexe 2016/2017

PROVINCE	الجدع المشترك		السنة الأولى		السنة الثانية		المجموع العام		الأقاليم
	TRONC COMMUN		1 ANNEE		2 ANNEE		ENSEMBLE		
	المجموع	منهم إناث	المجموع	منهم إناث	المجموع	منهم إناث	المجموع	منهم إناث	
	TOTAL	DONT FILLES	TOTAL	DONT FILLES	TOTAL	DONT FILLES	TOTAL	DONT FILLES	
GUELMIM	127	27	820	332	252	105	1199	464	كلميم
ASSA-ZAG	123	21	278	60	12	06	413	87	اسا الزاك
TAN TAN	119	32	362	156	173	83	654	271	طانطان
SIDI IFNI	30	02	248	60	101	36	379	98	سيدي إفني
TOTAL	399	82	1708	608	538	230	2645	920	مجموع

source : ACADEMIE REGIONALE DE L'EDUCATION ET DE FORMATION – GUELMIM

المصدر : الأكاديمية الجهوية للتربية والتكوين – كلميم

الجدول 3 : عدد المطرودين حسب المستوى والجنس 2016/2017 :

Tableau 3 : Effectifs des exclus par niveau et par sexe 2016/2017 :

PROVINCE	الجدع المشترك		السنة الأولى		السنة الثانية		المجموع العام		الأقاليم
	TRONC COMMUN		1 ANNEE		2 ANNEE		ENSEMBLE		
	المجموع	منهم إناث	المجموع	منهم إناث	المجموع	منهم إناث	المجموع	منهم إناث	
	TOTAL	DONT FILLES	TOTAL	DONT FILLES	TOTAL	DONT FILLES	TOTAL	DONT FILLES	
GUELMIM	41	05	78	13	569	230	688	248	كلميم
ASSA-ZAG	20	03	06	02	04	00	30	05	اسا الزاك
TAN TAN	28	01	37	06	272	118	337	125	طانطان
SIDI IFNI	11	02	31	01	150	50	192	53	سيدي إفني
TOTAL	100	11	152	22	995	398	1247	431	مجموع

source : ACADEMIE REGIONALE DE L'EDUCATION ET DE FORMATION – GUELMIM

المصدر : الأكاديمية الجهوية للتربية والتكوين – كلميم

الجدول 4 : عدد التلاميذ حسب الجنس وشعبة التوجيه 2016/2017 :

Tableau 4 : Effectifs des élèves par sexe et par branche 2016/2017 :

PROVINCE	التعليم الاصيل		الآداب		العلوم		التقنيات		المجموع العام	
	Ensgt .Originel		LETTRES		SCIENCES		TECHNIQUE		ENSEMBLE	
	مجموع	منهم إناث	مجموع	منهم إناث	مجموع	منهم إناث	مجموع	منهم إناث	مجموع	منهم إناث
	TOTAL	DONT FILLES	TOTAL	DONT FILLES	TOTAL	DONT FILLES	TOTAL	DONT FILLES	TOTAL	DONT FILLES
GUELMIM	84	33	4354	2029	3108	1629	445	222	7991	3913
ASSA-ZAG	00	00	1194	417	302	182	08	06	1504	605
TAN TAN	44	19	1824	953	1690	899	67	47	3625	1918
SIDI IFNI	00	00	1892	665	1227	576	45	34	3164	1275
TOTAL	128	52	9264	4064	6327	3286	565	309	16284	7711

source : ACADEMIE REGIONALE DE L'EDUCATION ET DE FORMATION - GUELMIM

الجدول 5 : عدد الثانويات والأقسام وقاعات الدرس حسب وسط الإقامة 2016/2017 :

Tableau 5 : Lycées ,classes et salles de classe selon par milieu de résidence 2016/2017 :

PROVINCE	الثانويات LYCEES		الأقسام CLASSES		قاعات الدرس SALLES DE COURS		الأقاليم
	المجموع TOTAL	منها حضرية DONT URBAIN	المجموع TOTAL	منها حضرية DONT URBAIN	المجموع TOTAL	منها حضرية DONT URBAIN	
	GUELMIM	18	10	269	207	310	
ASSA-ZAG	05	03	54	45	65	52	اسا الزاك
TAN TAN	06	06	123	123	122	122	طانطان
SIDI IFNI	10	04	115	49	123	67	سيدي إفني
TOTAL	39	23	561	424	620	465	مجموع

source : ACADEMIE REGIONALE DE L'EDUCATION ET DE FORMATION – GUELMIM

المصدر : الأكاديمية الجهوية للتربية والتكوين – كلميم

الجدول 6 : هيئة التدريس حسب الجنس ومجال العمل 2016/2017 :

Tableau 6 : Corps enseignant par sexe et milieu d'activité 2016/2017 :

PROVINCE	الوسط الحضري URBAIN		الوسط القروي RURAL		المجموع العام TOTAL		الأقاليم
	مجموع المدرسين TOTAL	منهم نساء DONT FEMMES	مجموع المدرسين TOTAL	منهم نساء DONT FEMMES	مجموع المدرسين TOTAL	منهم نساء DONT FEMMES	
	GUELMIM	607	127	458	108	149	
ASSA-ZAG	101	02	80	02	21	00	اسا الزاك
TAN TAN	234	43	234	43	00	00	طانطان
SIDI IFNI	257	43	119	28	138	15	سيدي إفني
TOTAL	1199	215	891	181	308	34	مجموع

source : ACADEMIE REGIONALE DE L'EDUCATION ET DE FORMATION – GUELMIM

المصدر : الأكاديمية الجهوية للتربية والتكوين – كلميم

F- ENSEIGNEMENT SUPERIEUR :

الجدول 1: توزيع عدد الطلبة بمؤسسات التعليم العالي 2015 / 2016 :

Tableau 1 : Répartition des étudiants de l'enseignement supérieur 2015 / 2016

ETABLISSEMENT	منهم الإناث Dont filles	مجموع الطلبة Total des étudiants	المؤسسة
ECOLE SUPERIEURE DE TECHNOLOGIE	107	313	المدرسة العليا للتكنولوجيا كلميم
CENTRE D'ECONOMIE ET DE GESTION – GUELMIM	1082	2186	مركز الاقتصاد والتدبير كلميم

source : CENTRE D'ECONOMIE ET DE GESTION + ECOLE SUPERIEURE DE TECHNOLOGIE - GUELMIM

المصدر : مركز الاقتصاد والتدبير + المدرسة العليا للتكنولوجيا – كلميم

- المدرسة العليا للتكنولوجيا كلميم :

الجدول 2: توزيع عدد الطلبة حسب الشعب بالمدرسة العليا للتكنولوجيا 2015 / 2014 :

Tableau 2 : Répartition des étudiants Selon l'option a l'E.S.T.G 2014 / 2015

OPTION	مجموع الطلبة Total des étudiants	الشعبة
Management des Entreprises	74	تقنيات التسويق
Energies Renouvelables	97	الطاقات المتجددة
Informatique	58	المعلومات
Instrumentation et Système	30	أنظمة وأجهزة
LP Informatique Décisionnelle et Statistiques	20	إجازة مهنية في المعلومات
LP Energies Renouvelables et Procèdes	25	الطاقات المتجددة والوسائل
LP Instrumentation et Système	09	أنظمة وأجهزة

source : CENTRE D'ECONOMIE ET DE GESTION + ECOLE SUPERIEURE DE TECHNOLOGIE - GUELMIM

المصدر : مركز الاقتصاد والتدبير + المدرسة العليا للتكنولوجيا – كلميم

توزيع عدد الطلبة حسب الشعبة بالمدرسة العليا للتكنولوجيا موسم 2014/2015
REPARTITION DES ETUDIANTS SELON L'OPTION A L'E.S.T.G
2014/2015

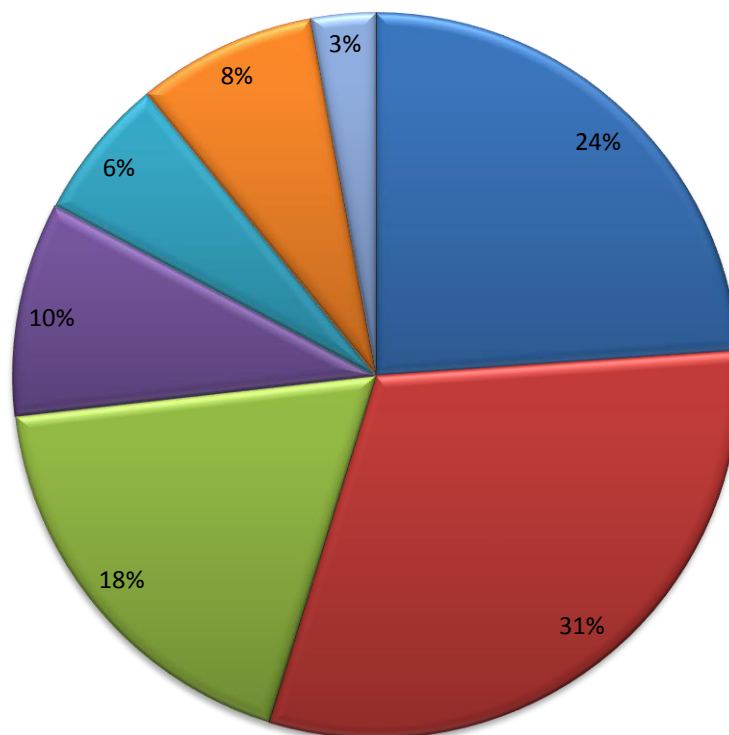

تقنيات التسويق

الطاقات المتجددة

المعلومات

أنظمة وأجهزة

إجازة مهنية في معلومات اتخاذ القرار والإحصائيات

إجازة مهنية في الطاقات المتجددة والوسائل

إجازة مهنية في الأنظمة والأجهزة

الفصل الثاني :

التكوين المهني وتكوين الأطر

FORMATION

PROFESSIONNELLE

ET FORMATION DES CADRES

الفصل الثاني :

التكوين المهني وتكوين الأطر

FORMATION

PROFESSIONNELLE

ET FORMATION DES CADRES

Signes conventionnels utilisés

E : Effectifs établissements

T : Ensemble élèves

M : Masculin

F : Féminin

المصطلحات المستعملة

ع م : عدد المؤسسات

م ث : مجموع التلاميذ

د : الذكور

ن : الإناث

A- FORMATION PROFESSIONNELLE

أ - التكوين المهني :

الجدول 1 : عدد التلاميذ حسب مستوى التكوين وحسب الأقاليم (القطاع العمومي) 2016/2017 :

Tableau 1 : Effectifs en formation par provinces (secteur public 2016/2017)

PROVINCE	التخصص Spécialisation			التأهيل Qualification			التقني Technicien			التقني المتخصص Technicien spécialisé			المجموع total			الأقاليم
	E	T	F	E	T	F	E	T	F	E	T	F	E	T	F	
	ع م	م ث	ن	ع م	م ث	ن	ع م	م ث	ن	ع م	م ث	ن	ع م	م ث	ن	
Guelmim	01	389	10	04	595	163	01	985	511	01	448	179	07	2417	863	كلميم
Tan Tan	01	174	09	04	241	19	03	654	274	02	189	106	10	1258	408	طنطان
ASSA-ZAG	01	87	01	01	39	00	02	102	66	-	53	30	04	281	97	أسا الزاك
SIDI IFNI	-	215	05	-	303	04	-	436	00	-	213	00	-	1167	09	سيدي إفني
TOTAL	03	865	25	09	1178	186	06	2177	851	03	903	315	21	5123	1377	المجموع

source : Direction régionale de l'OFPPPT- AGADIR

المصدر : المديرية الجهوية للتكوين المهني - أكادير

عدد تلاميذ التكوين المهني (القطاع العمومي)
 حسب مستوى التكوين والاقاليم موسم 2017/2016
**NOMBRE DES ELEVES DE LA FORMATION PROFESSIONNELLE
 (PUBLIC) SELON LES PROVINCES ET LE NIVEAU DE FORMATION
 2016/2017**

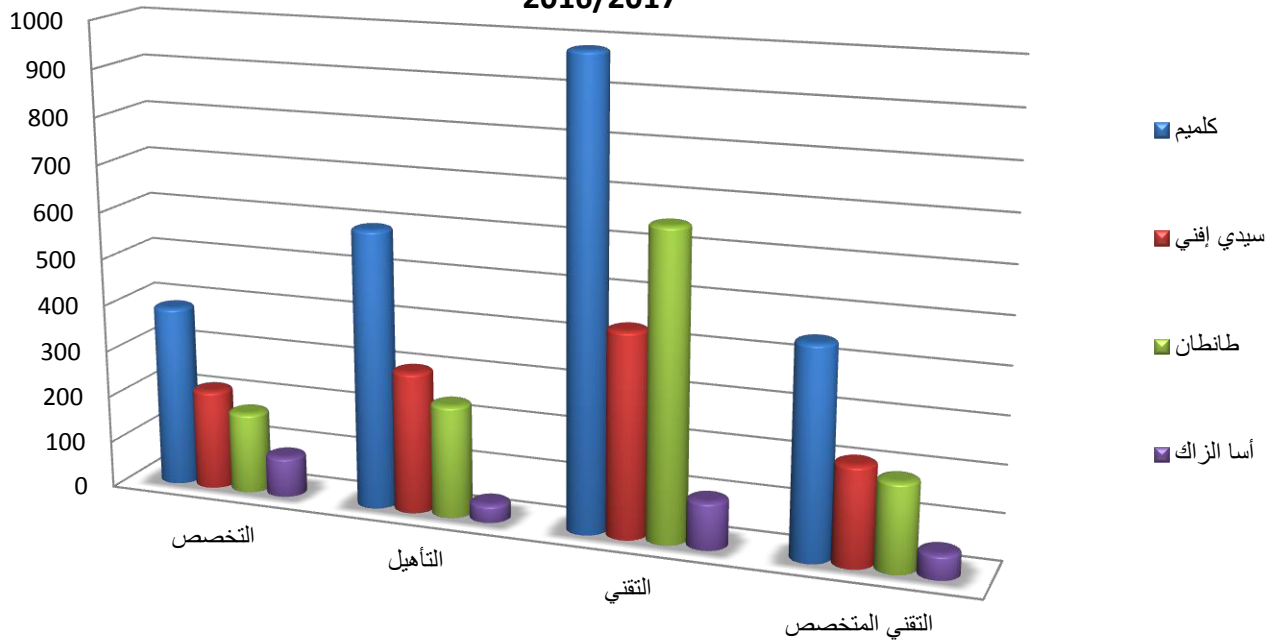

الجدول 2 : عدد التلاميذ حسب مستوى التكوين وحسب الأقاليم 2016 / 2017 (القطاع الخاص) :

Tableau 2 : Effectifs en formation par provinces (secteur privé) 2016/2017

PROVINCE	التخصص			التأهيل			التقني			التقني المتخصص			المجموع			الإقليم
	Spécialisation			Qualification			Technicien			Technicien spécialisé			total			
	E	T	F	E	T	F	E	T	F	E	T	F	E	T	F	
	ع م	م ث	ن	ع م	م ث	ن	ع م	م ث	ن	ع م	م ث	ن	ع م	م ث	ن	
Guelmim	05	151	46	03	09	02	04	27	20	00	34	30	09	221	98	كلميم
Tan Tan	03	19	06	02	09	02	03	00	00	00	00	00	05	28	08	طنطان
ASSA-ZAG	00	00	00	00	00	00	00	00	00	00	00	00	00	00	00	أسا الزاك
SIDI IFNI	00	00	00	00	00	00	00	00	00	00	00	00	00	00	00	سيدي إفني
TOTAL	08	170	52	05	18	04	07	27	20	00	34	30	14	249	106	المجموع

source : direction régionale de FP-AGADIR

المصدر : المديرية الجهوية للتكوين المهني أكادير

الجدول 3 : إحصائيات الإدماج حسب مستوى التكوين وحسب الأقاليم 2016 :

Tableau 3 : Statistiques d'insertion par provinces et par niveau de formation 2016

Provinces	التخصص	التأهيل	التقني	التقني المتخصص	المجموع	الإقليم
	Spécialisation	Qualification	Technicien	Tech/SP	Total	
Guelmim	09	09	23	05	46	كلميم
Tan Tan	03	05	05	08	21	طنطان
ASSA-ZAG	04	01	10	00	15	أسا الزاك
SIDI IFNI	06	13	09	00	28	سيدي إفني
TOTAL	22	28	47	13	110	المجموع

source : ANAPEC – GUELMIM

المصدر : الوكالة الوطنية لإنعاش التشغيل والكفاءات

A-1 INSTITUT DE TECHNOLOGIE DES PECHEES MARITIMES - TAN TAN

الجدول 4 : توزيع عدد المتدربين حسب الشعب 2017/2016 :

Tableau 4 : Effectifs des stagiaires par branches 2016/2017

Branches	السنة الأولى 1ère année			السنة الثانية 2ème année			شعب التكوين
	ذ	ن	المجموع	ذ	ن	المجموع	
	M	F	Total	M	F	Total	
Patron de pêche	25	00	25	22	01	23	رئيس الصيد
Officier mécanicien 3 ^{ème} classe	25	00	25	23	00	23	ضابط ميكانيكي من الصف الثالث
Total Général	50	00	50	45	01	46	المجموع العام

source :institut de T.P.M –tan tan

مصدر: معهد تكنولوجيا الصيد البحري طانطان

الجدول 5 : عدد الخريجين و نسب الإدماج حسب الشعب 2017/2016 :

Tableau 5: Effectifs des lauréats et Taux d'insertion 2016/2017

Branches	الخريجين Lauréats			نسبة الإدماج	شعب التكوين
	ذ	ن	المجموع	Taux d'insertion	
	M	F	Total		
Patron de pêche	26	02	28	71%	رئيس الصيد
Officier mécanicien 3 ^{ème} classe	25	00	25	80%	ضابط ميكانيكي من الصف الثالث
Total Général	51	02	53	75%	المجموع العام

source :institut de T.P.M –tan tan

مصدر: معهد تكنولوجيا الصيد البحري طانطان

B- CENTRE REGIONAL DES METIERS D'EDUCATION ET DE FORMATION

الجدول 6 : عدد الطلبة الأساتذة حسب الجنس و المستوى 2017/2016 :

Tableau 6: Effectifs des élèves instituteurs par sexe et par niveau 2016/2017

NIVEAU	كلميم Guelmim 2016-2017			المستوى
	ذ M	ن F	المجموع Total	
Cycle d'enseignement primaire	00	00	00	مسلك التعليم الابتدائي
Cycle d'enseignement collégial	00	00	00	مسلك التعليم الثانوي الإعدادي
Cycle de la formation des cadres de l'administration de l'éducation	20	00	20	مسلك تكوين اطر الإدارة التربوية
TOTAL	20	00	20	المجموع

source : C.R.M.E.F- GUELMIM

المصدر : المركز الجهوي لمهن التربية والتكوين لكلميم وادنون

الجدول 7 : عدد الطلبة المتدربين حسب الاجازة بالمركز الجهوي لمهن التربية والتكوين 2017/2016

Tableau 7: Effectifs des stagiaires par niveau universitaire CRMEF Guelmim 2016/2017

Niveau	عدد الطلبة	المستوى
	Effectif des étudiants	
licence littéraire	16	الإجازة الأدبية
licence Scientifique	04	الإجازة العلمية
licence technique	00	الإجازة التقنية
TOTAL	20	المجموع

source : C.R.M.E.F- GUELMIM

المصدر : المركز الجهوي لمهن التربية والتكوين لكلميم وادنون

الفصل الثالث :

الثقافة

CULTURE

Signes conventionnels utilisés

المصطلحات المستعملة

(-) : Non disponible

(-) معطيات غير متوفرة

Tableau 1 : Activités de théâtre et musique par provinces 2016

PROVINCES	أنشطة المسرح théâtre				أنشطة الموسيقى MUSIQUES	الأقاليم
	المسرحيات nombre de pièces Théâtrales	صباحيات للأطفال Journées Pour Enfants	حصص هزلية Séance De La comique	ندوات حول المسرح Conférences Sur Le théâtre	الأمسيات الموسيقية nombre de soirées musicales	
Guelmim	03	08	00	12	10	كلميم
Tan Tan	02	02	00	09	02	طانطان
ASSA-ZAG	05	01	00	03	05	أسا الزاك
SIDI IFNI	01	00	00	01	01	سيدي إفني
TOTAL REGION	11	11	00	25	18	مجموع الجهة

SOURCE : DIRECTION REGIONALE DE LA CULTURE

المصدر : المديرية الجهوية للثقافة

Tableau 2 : Autres activités culturelles par provinces 2016

PROVINCES	فن تشكيلي و معارض ART PLASTIQUE ET EXPOSITIONS		أنشطة تتعلق بالكتاب L I V R E		أنشطة حول التراث PATRIMOINE	الأقاليم
	عروض لرسوم الأطفال Nombre d'expositions des dessins d'enfants	عروض حول الفنون Expositions Des arts	معارض تتعلق بالكتاب Nombre d'exposition s des livres	رواد الخزانات Nbr de lecteurs visitant les Bibliothèques	ندوات حول التراث Nbr de conférences et de bats sur le patrimoine	
Guelmim	00	00	03	354	02	كلميم
Tan Tan	00	00	01	1010	02	طانطان
ASSA- ZAG	00	00	01	166	00	أسا الزراك
SIDI IFNI	00	00	00	00	00	سيدي إفني
TOTAL REGION	00	00	05	1530	04	مجموع الجهة

SOURCE : DIRECTION REGIONALE DE LA CULTURE

المصدر : المديرية الجهوية للثقافة- كلميم

الفصل الرابع :

الصحة

SANTE

Signes conventionnels utilisés

المصطلحات المستعملة

P : Secteur public

ق.ع : القطاع عمومي

PR : Secteur privé

ق.خ : قطاع خاص

IDE : Infirmier diplômé d'Etat

م.م : ممرض مجاز

IA : Infirmier auxiliaire

م.م : ممرض مساعد

ASBP : Adjoint de santé breveté public

م.ص.م : مساعد صحي مجاز

الجدول 1 : التجهيزات الصحية المتوفرة حسب كل إقليم سنة 2017

Tableau 1 : Infrastructures sanitaires en 2017

PROVINCES	المراكز الصحية القروية CENTRES DE SANTE RURAUX		المستوصفات القروية	المستشفيات HOPITAUX		المراكز الصحية الحضرية	الإقليم
	مستوى 2 NIV.2	مستوى 1 NIV.1	DISPENSAIRES RURAUX	خاصة privés	عامة généraux	CENTRE DE SANTE URBAIN	
Guelmim	5	13	12	0	2	8	كلميم
Tan Tan	2	3	0	0	1	5	طنانطان
ASSA-ZAG	2	3	0	0	1	5	أسا الزأك
SIDI IFNI	9	11	13	0	1	3	سيدي إفني
TOTAL	18	30	25	0	5	21	المجموع

SOURCE : .Direction régionale de La Santé

المصدر: المديرية الجهوية للصحة

الجدول 2 : عدد الأسرة حسب نوع المستشفيات سنة 2017

Tableau 2 : nombre de lits selon le type des hôpitaux 2017

PROVINCES	المستشفيات العامة	المستشفيات الخاصة	الإقليم
	Hôpitaux généraux	Hôpitaux privés	
Guelmim	120	0	كلميم
Tan Tan	120	0	طنانطان
ASSA-ZAG	45	0	أسا الزأك
SIDI IFNI	45	0	سيدي إفني
TOTAL	330	0	المجموع

SOURCE : .Direction régionale de La Santé

المصدر: المديرية الجهوية للصحة – كلميم

الجدول 3 : الطاقة الإستشفائية حسب المصلحة (عدد الأسرة) 2017

Tableau 3 : Capacité hospitalière par service en 2017

PROVINCE	الطب العام MEDECINE GENERALE	الإنتعاش REANIMA CHIRURG	طب الأطفال PEDIATRIE	الجراحة CHIRURGIE	الولادة MATERNITE	المستعجلات URGENCES	المجموع TOTAL	الإقليم
Guelmim	20	5	10	20	32	5	92	كلميم
Tan Tan	30	4	0	30	30	0	94	طنانطان
ASSA-ZAG	10	0	0	10	10	0	30	أسا الزراك
SIDI IFNI	12	0	6	12	12	4	46	سيدي إفني
TOTAL	72	9	16	72	84	9	262	المجموع

SOURCE : .Direction régionale de La Santé

المصدر: المديرية الجهوية للصحة

الجدول 4 : أهم مؤشرات أنشطة المستشفيات 2017

Tableau 4 : Statistiques d'occupation des hôpitaux en 2017

PROVINCE	عدد الاسرة	عدد الوافدين	عدد الأيام الإستشفائية	معدل نسبة الملاء (%)	معدل مدة الإقامة بالأيام	معدل الدخول في اليوم	الإقليم
	CAPACITE EN LITS	ENTREES	JOURNEES D'HOSPIT	TAUX D'OCCUP. MOYEN (%)	DUREE MOY. DE SE JOUR (EN J)	MOYEN D'ENTREES PAR JOUR	
Guelmim	120	18148	23133	49.13	1.27	50	كلميم
Tan Tan	120	5243	11008	38.18	2.09	14	طنانطان
ASSA-ZAG	45	177	259	2.36	1.46	0	أسا الزراك
SIDI IFNI	45	3570	3529	22.57	1.01	10	سيدي إفني
TOTAL	330	27138	37929	28.06	1.46	19	المجموع

SOURCE : .Direction régionale de La Santé

المصدر: المديرية الجهوية للصحة

الجدول 5 : الفحوص الطبية والعلاجات الشبه الطبية 2017

Tableau 5 : Examens médicaux et soins paramédicaux en 2017

PROVINCES	الفحوص الطبية EXAMENS MEDICAUX	العلاجات الشبه طبية SOINS PARAMEDICAUX	المجموع TOTAL	الإقليم
Guelmim	95632	164869	260501	كلميم
Tan Tan	86419	152444	238863	طانطان
ASSA-ZAG	23570	37602	61172	أسا الزاك
SIDI IFNI	67004	129190	196194	سيدي إفني
TOTAL	272625	484105	756730	المجموع

SOURCE : Direction régionale de La Santé

المصدر: المديرية الجهوية للصحة

الجدول 6 : توزيع عدد جراحي الأسنان حسب قطاع العمل 2017

Tableau 6 : Chirurgiens dentistes par secteur en 2017

PROVINCES	القطاع الخاص PRIVE			مجموع القطاع العام TOTAL PUBLIC	الإقليم
	المجموع TOTAL	منهم الإناث DONT FEMMES	أجانب ETRANGERS		
Guelmim	11	-	-	3	كلميم
Tan Tan	2	-	-	1	طانطان
ASSA-ZAG	0	-	-	1	أسا الزاك
SIDI IFNI	1	-	-	1	سيدي إفني
TOTAL	14	0	0	5	المجموع

SOURCE : .Direction régionale de La Santé

المصدر: المديرية الجهوية للصحة

الجدول 7 : توزيع الأطباء حسب الاختصاصات وحسب الأقاليم 2017

Tableau 7: Effectifs des médecins par spécialité par secteur et par province en 2017

SPECIALITE	كلميم		طانطان		اسا الزاك		سيدي إفني		المجموع		نوع التخصص
	GUELMIM		TAN TAN		ASSA-ZAG		SIDI IFNI		TOTAL		
	ق.ع. P	ق.خ. PR	ق.ع. P	ق.خ. PR	ق.ع. P	ق.خ. PR	ق.ع. P	ق.خ. PR	ق.ع. P	ق.خ. PR	
MEDCINE GENERALE	28	15	19	4	6	1	17	4	78	25	الطب العام
CHIRURGIE GENERALE	2	1	1	0	0	0	1	0	5	1	الجراحة العامة
NEURO- PSYCHIATRIE	2	0	1	0	3	0	0	0	2	0	الأمراض النفسية والعصبية
PEDIATRIE	2	1	2	0	0	0	1	0	10	1	طب الأطفال
OPHTALMOLOGIE	1	0	1	0	0	0	1	0	4	1	طب العيون
O.R.L	1	0	1	0	0	0	1	0	6	0	طب الأنف والحلق والحنجرة
DERMATO-ENEROLOGIE	2	1	1	0	1	0	1	0	3	0	الأمراض الجلدية
CARDIOLOGIE	3	0	1	0	1	0	1	0	4	1	امراض القلب
ANESTHESIOLOGIE	2	0	1	0	0	0	1	0	8	0	التخدير الطبي
ELECTRO-RADIOLOGIE	4	1	0	0	1	0	0	0	3	0	أمراض الغدد الصماء
GYNECO-OBSTETRIQUE	1	0	2	0	0	0	2	0	10	1	أمراض النساء والتوليد
PNEUMO-PHTISIOLOGIE	1	0	2	0	0	0	1	0	4	0	امراض الجهاز التنفسي
ENDOCRINOLOGIE	2	0	1	0	1	0	0	0	6	0	أمراض الكلى
GASTRO-ENTEROLOGIE	3	0	1	0	0	0	0	0	7	1	أمراض الجهاز الهضمي
TOTAL	56	22	50	4	14	1	30	4	150	31	المجموع

SOURCE : .Direction régionale de La Santé

المصدر: المديرية الجهوية للصحة

Tableau 8 : Personnel paramédical de santé publique en 2017

PROVINCE	الدرجة GRADE						الاقليم
	SEXE	م م I.D.E	م م ASDE	م ص م A.S.B .	المجموع TOTAL	الجنس	
Guelmim	TOTAL	288	39	-	327	مجموع	كلميم
	DONT FEMININ	150	14	-	164	منهم نساء	
Tan Tan	TOTAL	128	6	-	134	مجموع	طانطان
	DONT FEMININ	63	8	0	71	منهم نساء	
ASSA-ZAG	TOTAL	90	16	-	106	مجموع	أسا الزاك
	DONT FEMININ	23	00	25	48	منهم نساء	
SIDI IFNI	TOTAL	122	15	-	137	مجموع	سيدي إفني
	DONT FEMININ	0	0	0	0	منهم نساء	
TOTAL	TOTAL	628	76	0	704	مجموع	المجموع
	DONT FEMININ	236	22	25	283	منهم نساء	

SOURCE : .Direction régionale de La Santé

المصدر: المديرية الجهوية للصحة

الجدول 9 : توزيع الصيادلة حسب قطاع العمل 2017

Tableau 9 : Répartition des pharmaciens en 2017

PROVINCE	القطاع الخاص Privé			القطاع العام PUBLIC	الإقليم
	المجموع TOTAL	الاناث Femmes	اجانب ETRANGER	Total	
Guelmim	49	-	-	3	كلميم
Tan Tan	24	-	-	2	طانطان
ASSA-ZAG	4	-	-	0	أسا الزاك
SIDI IFNI	2	-	-	1	سيدي إفني
TOTAL	79	0	0	6	المجموع

SOURCE : Direction régionale de La Santé

المصدر: المديرية الجهوية للصحة

الجدول 10 : حصيلة أنشطة أقسام الولادة 2017

Tableau 10 : Accouchements en 2017

PROVINCES	ولادات عادية NORMAUX	ولادات عسيرة DISTOCIQUES	عمليات قيصرية CESARIENNES	عدد وفيات الأمهات DECES DE LA MERE	عدد المواليد الأموات MORTS- NES	الإقليم
Guelmim	1027	1792	902	0	14	كلميم
Tan Tan	995	456	256	0	2	طانطان
ASSA-ZAG	122	129	39	0	0	أسا الزاك
SIDI IFNI	187	730	274	0	3	سيدي إفني
TOTAL	2331	3107	1471	0	19	المجموع

SOURCE : Direction régionale de La Santé

المصدر: المديرية الجهوية للصحة

Tableau 11 : Vaccinations en 2017

PROVINCES	لقاح ضد روتا فيروس VACCIN Rotavirus	لقاح مضاد للشلل VACCINATION ANTI- POLIOMYLIQUE	لقاح ضد المكورات Vaccin pneumocoque	لقاح ب.س.ج B. C. G.	الإقليم
Guelmim	115.75	108.17	12643	119.49	كلميم
Tan Tan	116.15	101.4	5643	102.69	طانطان
ASSA-ZAG	98.91	53.91	1405	82.66	أسا الزاك
SIDI IFNI	94.68	72.54	6521	86.97	سيدي إفني
TOTAL	425.49	336.02	26212	391.81	المجموع

SOURCE : Direction régional de La Santé

المصدر: المديرية الجهوية للصحة

توزيع ممرضو الصحة العمومية حسب الدرجة والإقليم سنة 2017
REPARTITION DU PERSONNEL PARAMEDICAL DE LA SANTE PUBLIQUE
SELON LA GRADE ET LA PROVINCE EN 2017

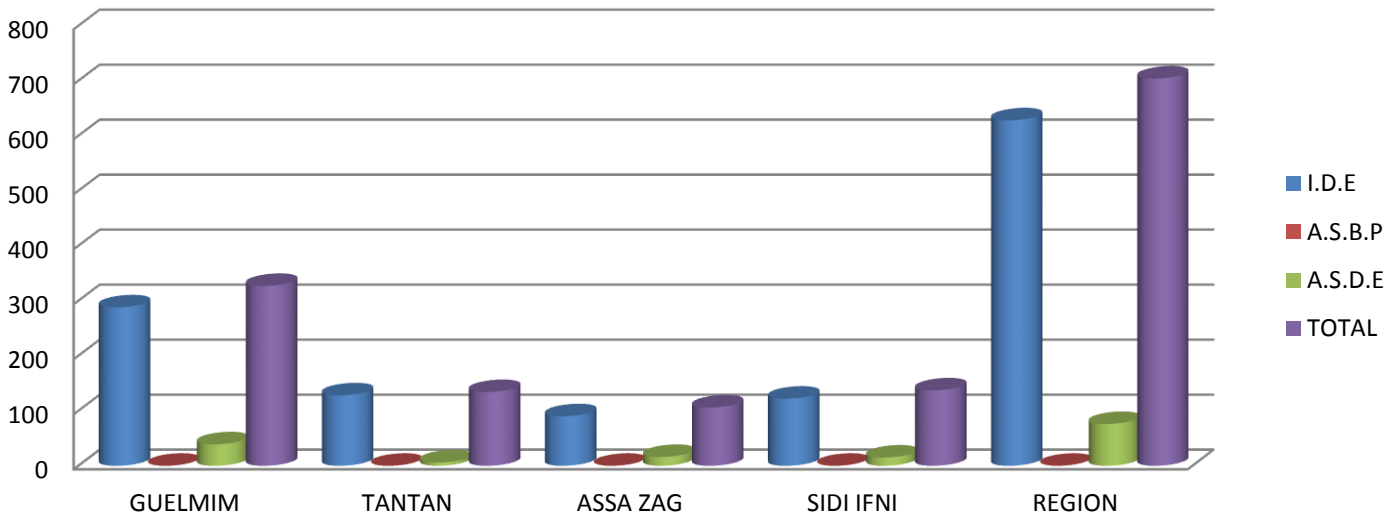

الفصل الخامس :

التشغيل

EMPLOI

الجدول 1 : نسبة نشاط السكان من 15 سنة فأكثر حسب الجنس ووسط الإقامة لسنة 2017

Tableau 1 : Taux d'activité de la population âgée de 15 ans et plus selon le sexe et le milieu de résidence en (%) 2017

Sexe	حضري Urbain	قروي Rural	المجموع Ensemble	الجنس
Masculin	66.7	70.0	67.7	الذكور
Féminin	18.2	27.4	21.5	الإناث
Total	41.0	45.9	42.7	المجموع

Source : Direction de la statistique

المصدر: مديرية الإحصاء

الجدول 2 : نسبة البطالة حسب الجنس ووسط الإقامة لسنة 2017

Tableau 2: Taux de chômage selon le sexe et le milieu de résidence en (%) 2017

Sexe	حضري Urbain	قروي Rural	المجموع Ensemble	الجنس
Masculin	11.9	4.6	9.4	الذكور
Féminin	58.7	17.0	39.8	الإناث
Total	22.9	8.8	17.7	المجموع

Source : Direction de la statistique

المصدر: مديرية الإحصاء

الجدول 3 : نزاعات الشغل : إحصائيات سنة 2016

Tableau 3: Conflits de travail : statistiques de l'année 2016

PROVINCE	عدد النزاعات الفردية Nombre de conflits individuels	عدد التظلمات Nombre de doléances	عدد التظلمات المقبولة Nombre de doléances satisfaites	عدد النزاعات الجماعية Nombre de conflits collectifs	عدد الاضرابات التي تم تجنبها Nombre de Grèves évités	عدد الاضرابات المعمولة Nombre de Grèves Tenues	عدد العمال المضربين Nombre d'ouvriers en Grève	عدد أيام العمل الضائعة Nombre de journées de travail perdues	الإقليم
Guelmim	81	140	39	4	3	1	100	100	كلميم
TAN TAN	178	276	166	5	4	1	24	48	طانطان
SIDI IFNI	14	26	2	2	1	1	8	104	سيدي افني
TOTAL	273	442	207	11	8	3	132	252	المجموع

Source : Délégation régionale de l'emploi

المصدر: المندوبية الجهوية للشغل

الجدول 4 : عدد السكان البالغين 15 سنة فما فوق حسب نوع النشاط والوسط سنة 2017

Tableau 4: effectif de la Population âgée de 15 ans et plus selon le type d'activité et le milieu en 2017

Type d'activité	سكان حضريين P.Urbaine	سكان قرويين P. Rurale	المجموع العام Total	نوع النشاط
Actifs occupés	66658	45370	112028	النشيطون المشتغلون
Chômeurs	19743	4362	24105	العاطلون
Inactifs	124120	58589	182709	الغير النشيطون
Total	210521	108321	318842	المجموع

Source : Direction de la statistique

المصدر: مديرية الإحصاء

الجدول 5 : معدل النشاط للسكان البالغين 15 سنة فما فوق حسب السن والوسط سنة 2017

Tableau 5: Taux d'activité de la population âgée de 15 ans et plus selon l'âge et le milieu en (%) 2017

Age	حضري Urbain	قروي Rural	المجموع العام Ensemble	الفئات العمرية
15-24 ans	21.7	32.3	25.5	من 15 إلى 24 سنة
25-34 ans	52.8	52.1	52.6	من 25 إلى 34 سنة
35-44 ans	55.7	54.0	55.3	من 35 إلى 44 سنة
45 ans et plus	36.4	47.8	40.9	45 فأكثر
Total	41.0	45.9	42.7	المجموع

Source : Direction de la statistique

المصدر: مديرية الإحصاء

الجدول 6 : معدل النشاط للسكان البالغين 15 سنة فما فوق حسب الشهادة والوسط سنة 2017

Tableau 6: Taux d'activité de la population âgée de 15 ans et plus selon le niveau du diplôme et le milieu en (%) 2017

Diplôme	حضري Urbain	قروي Rural	المجموع العام Ensemble	الشهادة
Sans diplôme	32.5	46.7	38.5	بدون شهادة
Niveau moyen	41.4	43.8	42.0	مستوى متوسط
Niveau supérieure	69.4	43.0	66.2	مستوى عالي
Total	41.0	45.9	42.7	المجموع

Source : Direction de la statistique

المصدر: مديرية الإحصاء

الجدول 7 : عدد السكان النشيطون العاطلون حسب مستوى الشهادة والوسط سنة 2017

Tableau 7: Effectif de population active en chômage selon le niveau du diplôme et le milieu 2017

Diplôme	سكان حضريون Pop.Urbaine	سكان قرويون Pop. Rurale	المجموع العام Total	الشهادة
Sans diplôme	3379	794	4173	بدون شهادة
Niveau moyen	7479	2702	10181	مستوى متوسط
Niveau supérieure	8885	866	9751	مستوى عالي
Total	19743	4362	24105	المجموع

Source : Direction de la statistique

المصدر: مديرية الإحصاء

الجدول 8 : معدل البطالة حسب السن والوسط سنة 2017

Tableau 8: Taux de chômage selon l'âge et le milieu en (%) 2017

Age	حضري Urbain	قروي Rural	المجموع العام Ensemble	الفئات العمرية
15-24 ans	59.4	32.2	47.1	من 15 إلى 24 سنة
25-34 ans	41.8	9.6	32.6	من 25 إلى 34 سنة
35-44 ans	10.5	8.9	10.1	من 35 إلى 44 سنة
45 ans et plus	3.3	0.0	1.8	45 فأكثر
Total	22.9	8.8	17.7	المجموع

Source : Direction de la statistique

المصدر: مديرية الإحصاء

الجدول 9 : معدل البطالة حسب مستوى الشهادة والوسط سنة 2017

Tableau 9: Taux de chômage selon le niveau du diplôme et le milieu en (%) 2017

Diplôme	حضري Urbain	قروي Rural	المجموع العام Total	الشهادة
Sans diplôme	9.7	2.2	5.8	بدون شهادة
Niveau moyen	25.0	24.3	24.8	مستوى متوسط
Niveau supérieur	40.9	46.9	41.3	مستوى عالي
Total	22.9	8.8	17.7	المجموع

Source : Direction de la statistique

المصدر: مديرية الإحصاء

الجدول 10 : عدد السكان النشيطون المشتغلون البالغون 15 سنة فما فوق حسب العمر والوسط سنة 2017

Tableau 10: Effectif de population active occupée âgée de 15 ans et plus selon l'âge et le milieu en 2017

Groupes d'âge	سكان حضريون Pop. urbaine	سكان قرويون Pop. rurale	المجموع العام Total	الفئات العمرية
15-24 ans	9817	8103	17920	من 15 إلى 24 سنة
25-34 ans	24877	9944	34821	من 25 إلى 34 سنة
35-44 ans	25010	8924	33934	من 35 إلى 44 سنة
45 ans et plus	26697	22761	49458	45 فأكثر
Total	86401	49732	136133	المجموع

Source : Direction de la statistique

المصدر: مديرية الإحصاء

الجدول 11 : معدل التشغيل للسكان البالغين 15 سنة فما فوق حسب المستوى والشهادة والوسط سنة 2017

Tableau 11: Taux d'emploi de la population âgée de 15 ans et plus selon le niveau du diplôme en 2017

Diplôme	حضري Urbain	قروي Rural	المجموع العام Total	الشهادة
Sans diplôme	29.3	45.7	36.3	بدون شهادة
Niveau moyen	31.1	33.1	31.6	مستوى متوسط
Niveau supérieur	41.1	22.8	38.9	مستوى عالي
Total	31.7	41.9	35.1	المجموع

Source : Direction de la statistique

المصدر: مديرية الإحصاء

الجدول 12 : عدد السكان النشيطون المشتغلون البالغون 15 سنة فما فوق حسب الجنس والوسط سنة 2017

Tableau 12: Effectif de population active occupée âgée de 15 ans et plus et selon le sexe et le milieu en 2017

Sexe	سكان حضريون Pop.urbaine	سكان قرويون Pop.rurale	المجموع Total	الجنس
Masculin	58303	31404	89707	الذكور
Féminin	8355	13966	22321	الإناث
Total	66658	45370	112028	المجموع

Source : Direction de la statistique

المصدر: مديرية الإحصاء

الجدول 13 : عدد السكان النشيطون المشتغلون البالغون 15 سنة فما فوق حسب قطاعات النشاط الاقتصادي والوسط سنة 2017

Tableau 13: Effectif de population active occupée âge de 15 ans et plus selon les secteurs d'activité économique et le milieu en 2017

Secteur d'activité économique	سكان حضريون Pop. urbaine	سكان قرويون Pop. rurale	المجموع العام Total	قطاعات النشاط الاقتصادي
Agriculture, forêt et pêche	4391	28039	32430	الفلاحة، الغابات والصيد
Industrie	5693	447	6140	الصناعة
BTP	12747	5702	18449	قطاع البناء
Services	43827	11182	55009	الخدمات
Total	66658	45370	112028	المجموع

Source : Direction de la statistique

المصدر: مديرية الإحصاء

الجدول 14: معدل النشاط للسكان البالغين 15 سنة فما فوق حسب الأقاليم والوسط سنة 2016

Tableau 14: Taux d'activité de la population âgée de 15 ans et plus selon les provinces et le milieu en (%) 2016

Province	حضري Urbain	قروي Rural	المجموع العام Total	الأقليم
Guelmim	39,0	56,1	43,4	كلميم
Total régions du sud	39,5	47,4	41,5	مجموع الجهات الجنوبية

Source : Direction de la statistique

المصدر: مديرية الإحصاء

الجدول 15: معدل البطالة للسكان البالغين 15 سنة فما فوق حسب الأقاليم والوسط سنة 2016

Tableau 15: Taux de chômage de la population âgée de 15 ans et plus selon les provinces et le milieu en (%) 2016

Province	حضري Urbain	قروي Rural	المجموع العام Total	الأقليم
Guelmim	24,4	12,3	20,3	كلميم
Total régions du sud	17,9	11,2	15,9	مجموع الجهات الجنوبية

Source : Direction de la statistique

المصدر: مديرية الإحصاء

الفصل السادس:

الشباب والرياضة

JEUNESSE ET SPORT

Signes conventionnels utilisés

المصطلحات المستعملة

Eq : Equipés

مج : مجهزة

NE : Non équipés

غ.م : غير مجهزة

(-) données non communiquées

(-) معطيات غير متوفرة

Tableau 1: Installations sportives par provinces en 2016

		كلميم GUELMIM	طانطان TAN TAN	اسا الزاك ASSA-ZAG	سيدي إفني SIDI IFNI	مجموع الجهة TOTAL		
FOOT - BALL	Eq	06	02	08	03	19	مج	كرة القدم
	NE	09	00	00	00	09	م.غ	
HAND – BALL	Eq	37	01	01	03	42	مج	كرة اليد
	NE	00	00	00	00	00	م.غ	
BASKET – BALL	Eq	05	01	01	01	08	مج	كرة السلة
	NE	18	00	00	00	18	م.غ	
VOLLEY – BALL	Eq	01	01	00	03	05	مج	كرة الطائرة
	NE	00	00	00	00	00	م.غ	
TENNIS	Eq	00	01	00	00	01	مج	كرة المطرب
	NE	00	00	00	00	00	م.غ	
ATHLETISME	Eq	01	01	00	00	02	مج	ألعاب القوى
	NE	00	00	00	00	00	م.غ	
PISCINE	Eq	00	00	00	03	03	مج	السباحة
	NE	03	01	00	00	04	م.غ	
KARATE	Eq	10	07	00	03	20	مج	ألعاب الكراطي
	NE	00	00	00	00	00	م.غ	
TAEKWANDO	Eq	09	04	00	03	16	مج	ألعاب التيكواندو
	NE	00	00	00	00	00	م.غ	
FOLKCONTACT+ AIKIDO	Eq	12	00	00	00	12	مج	الفول كونتاكت + ايكيدو
	NE	00	00	00	00	00	م.غ	
PETANQUE	Eq	03	01	00	00	04	مج	الكرة الحديدية
	NE	00	00	00	00	00	م.غ	
HALTERO – PHILIE	Eq	06	01	00	00	07	مج	رفع الأثقال
	NE	00	00	00	00	00	م.غ	

Source : D.P.J.S

المصدر: المندوبيات الإقليمية للشبيبة والرياضة

الجدول 2 : توزيع النوادي النسوية ودور الشباب ورياض الأطفال خلال سنة 2016

Tableau 2: Centres féminins et maisons de jeunes en 2016

PROVINCES	النوادي النسوية		مراكز للإيواء		دور الشباب		رياض الأطفال		الإقليم
	CENTRES FEMININS		CENTRES D' ACCUEIL		MAISONS DE JEUNES		GARDERIES D' ENFANTS		
	المؤسسات	الرواد	المؤسسات	الرواد	المؤسسات	الرواد	المؤسسات	الرواد	
	NBR	ADHER	NBR	ADHER	NBR	ADHER	NBR	ADHER	
Guelmim	02	160	02	00	10	3770	02	35	كلميم
Tan Tan	02	280	01	00	05	24520	02	84	طنانطان
ASSA-ZAG	02	250	01	00	03	330	02	70	أسا الزاك
SIDI IFNI	01	370	00	00	03	8500	02	356	سيدي إفني
TOTAL	07	1060	04	00	21	37120	08	545	مجموع

Source : D.P.J.S

المصدر: المندوبيات الإقليمية للشبيبة والرياضة

الجدول 3: المشاركة في المخيمات خلال سنة 2016

Tableau 3: Participation aux campings de vacances en 2016

PROVINCES	عدد المخيمات NOMBRE DE Campings	المشاركون			الإقليم
		PARTICIPANTS			
		الذكور Garçons	الفتيات Filles	مجموع Total	
Guelmim	10	780	262	1042	كلميم
Tan Tan	02	860	340	1200	طنانطان
ASSA-ZAG	11	330	40	370	أسا الزاك
SIDI IFNI	05	1884	626	2510	سيدي إفني
TOTAL	28	3854	1268	5122	مجموع

Source : D.P.J.S

المصدر: المندوبيات الإقليمية للشبيبة والرياضة

الجدول 4: أنشطة الجمعيات الثقافية والمسرحية خلال سنة 2016

Tableau 4: Animation culturelle et théâtrale en 2016

PROVINCES	الجمعيات الثقافية ASSOCIATIONS CULTURELLES		الجمعيات المسرحية ASSOCIATIONS ATHEATRALES		الأقاليم
	عدد الجمعيات	عدد المنخرطين	عدد الجمعيات	عدد المنخرطين	
	Nombre	Participants	Nombre	Participants	
Guelmim	76	2480	07	482	كلميم
Tan Tan	24	580	05	168	طنطان
ASSA-ZAG	50	200	05	20	أسا الزاك
SIDI IFNI	03	120	04	90	سيدي إفني
TOTAL	153	3380	21	760	مجموع

Source : D.P.J.S

المصدر: المندوبيات الإقليمية للشبيبة والرياضة

الجدول 5: أنشطة ثقافية أخرى خلال سنة 2016

Tableau 5: Autres animations culturelles en 2016

PROVINCES	رحلات ثقافية EXCURSSIONS		محاضرات وندوات CONFERENCES DEBATS		معارض مختلفة EXPOSITIONS		جمعيات أخرى AUTRES ASSOCIATIONS		الأقاليم
	عدد	عدد المستفيدين	عدد	عدد المستفيدين	عدد	عدد المستفيدين	عدد	عدد المستفيدين	
	NBR	PARTIC	NBR	PARTIC	NBR	PARTIC.	NBR	PARTIC.	
Guelmim	08	265	21	2640	15	12785	54	7860	كلميم
Tan Tan	05	280	32	4980	05	1860	46	24350	طنطان
ASSA-ZAG	02	30	10	200	00	00	00	00	أسا الزاك
SIDI IFNI	00	00	05	1200	03	2000	00	00	سيدي إفني
TOTAL	15	575	58	9020	23	16645	100	32210	مجموع

Source : D.P.J.S

المصدر: المندوبيات الإقليمية للشبيبة والرياضة

الفصل السابع :

العدل

JUSTICE

الجدول 1: أنشطة المحاكم الابتدائية بتراب جهة كلميم واد نون خلال سنة 2016

Tableau1:Les activités des tribunaux de 1^{ère} instance dans la région de Guelmim oud Noun en 2016

PROVINCES	عدد المحاكم الابتدائية Nombre Des tribunaux de1 ^e instance	القضايا المدنية			القضايا الجنحية			الاقاليم
		Affaires Civiles			Affaires Pénales			
		المسجلة Enregistrées	المحكومة Jugées	المخلفة En instance	المسجلة Enregistrées	المحكومة Jugées	المخلفة EN instance	
GUELMIM	01	7608	7800	1210	3850	4029	405	كلميم
ASSA-ZAG	-	-	-	-	-	-	-	اسا الزاك
TAN TAN	01	3219	3197	581	1790	1719	295	طانطان
SIDI IFNI	-	-	-	-	-	-	-	سيدي إفني
TOTAL	02	10827	10997	1791	5640	5748	700	المجموع

Source : Direction de la statistique

المصدر: مديرية الإحصاء

الجدول 2: قضايا مدنية محكومة خلال سنة 2016

Tableau 2: Affaires civils jugées en 2016

PROVINCES	نزاعات الشغل Contentieux Du travail	حوادث الشغل Accidents De travail	قضايا استعجالية Affaires référéées	قضاء الاسرة Justice famille	قضايا العقار Affaires Immobilières	الاقاليم
GUELMIM	53	28	1289	4628	354	كلميم
ASSA-ZAG	-	-	-	-	-	اسا الزاك
TAN TAN	58	90	371	1897	12	طانطان
SIDI IFNI	-	-	-	-	-	سيدي إفني
TOTAL	111	118	1660	6525	366	المجموع

Source : Direction de la statistique

المصدر: مديرية الإحصاء

Tableau 3: Affaires pénales jugées en 2016

PROVINCES	جـنـح DELITS	حوادث السير ACCIDENTS DE CIRCULATION	مخالفات CONTRAVENTIONS	قضايا الأحداث AFFAIRE DES MINEURS	الأقاليم
GUELMIM	2250	326	250	81	كلميم
ASSA-ZAG	-	-	-	-	اسا الزاك
TAN TAN	1314	232	-	66	طانطان
SIDI IFNI	-	-	-	-	سيدي إفني
TOTAL	3564	558	250	147	المجموع

Source : Direction de la statistique

المصدر: مديرية الإحصاء

نسبة القضايا الجنحية المحكومة بالمحكمة الابتدائية بكلميم سنة 2016
 POURCENTAGE DES AFFAIRES PENALES JUGEES AU TRIBUNAL DE
 1er INSTANCE DE GUELMIM EN 2016

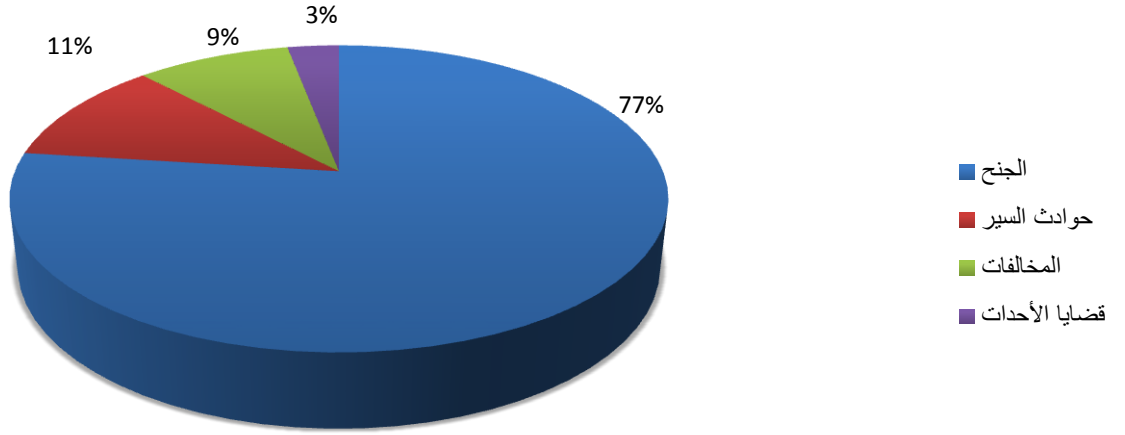

القضايا المدنية المحكومة بالمحكمة الابتدائية بكلميم سنة 2016
 AFFAIRES CIVILES JUGEES AU TRIBUNAL DE 1er INSTANCE DE
 GUELMIM EN 2016

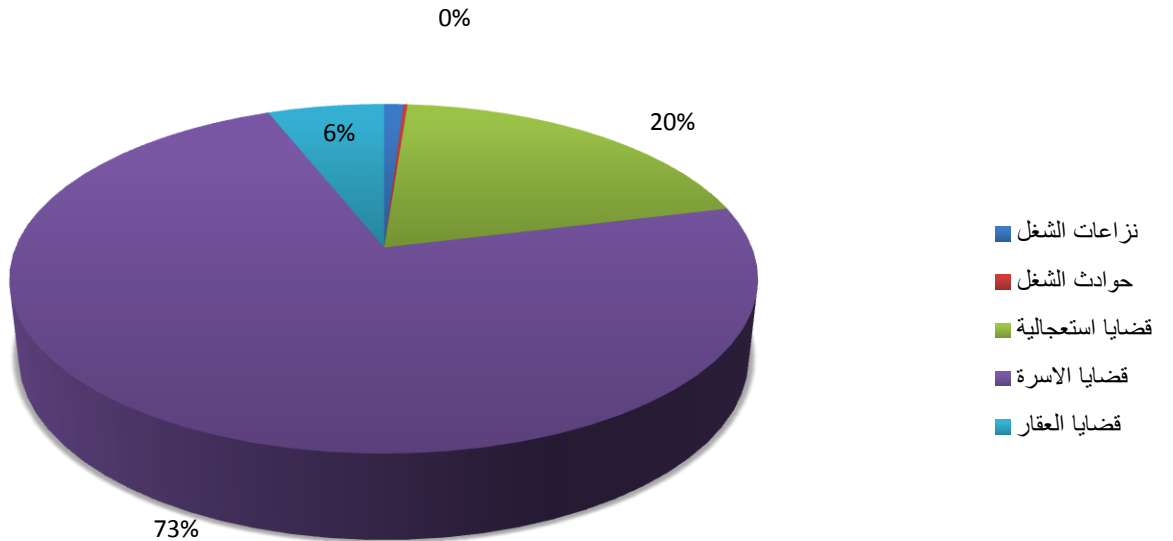

الفصل الثامن :
التعاون الوطني
ووكالة التنمية الإجتماعية

**ENTRAIDE NATIONALE
ET L'AGENCE**

الفصل الثامن :
التعاون الوطني
ووكالة التنمية الإجتماعية
**ENTRAIDE NATIONALE
ET L'AGENCE
DE DEVELOPPEMENT SOCIAL**

Signes conventionnels utilisés

المصطلحات المستعملة

EE : Effectifs établissement

عدد المؤسسات

B : Bénéficiaires

المستفيدين

C : Encadrants

المؤطرون

Tableau 1: structure des établissements de l'entraide national par province – Année 2016

PPROVINCES	مراكز التربية والتكوين CENTRES D'EDUCATION ET DE FORMATION		رياض الأطفال JARDINS D'ENFANTS		دار المواطن DAR ALMOUWATEN		الاقاليم
	عدد المراكز	عدد المستفيدين	عدد المراكز	عدد المستفيدين	عدد المراكز	عدد المستفيدين	
	Nb des centres	Nb des bénéficiaires	Nb des centres	Nb des bénéficiaires	Nb des centres	Nb des bénéficiaires	
Guelmim	30	1017	14	498	2	230	كلميم
Tan tan	11	340	06	320	01	17	طانطان
Assa zag	12	230	12	446	02	41	اسا الزاك
SIDI IFNI	09	427	7	145	00	00	سيدي إفني
TOTAL	62	2014	39	1409	05	288	المجموع

SOURCE : Coordination régionale de L'Entraide Nationale guelmim oued noun

المصدر : المنسقية الجهوية للتعاون الوطني كلميم واد نون

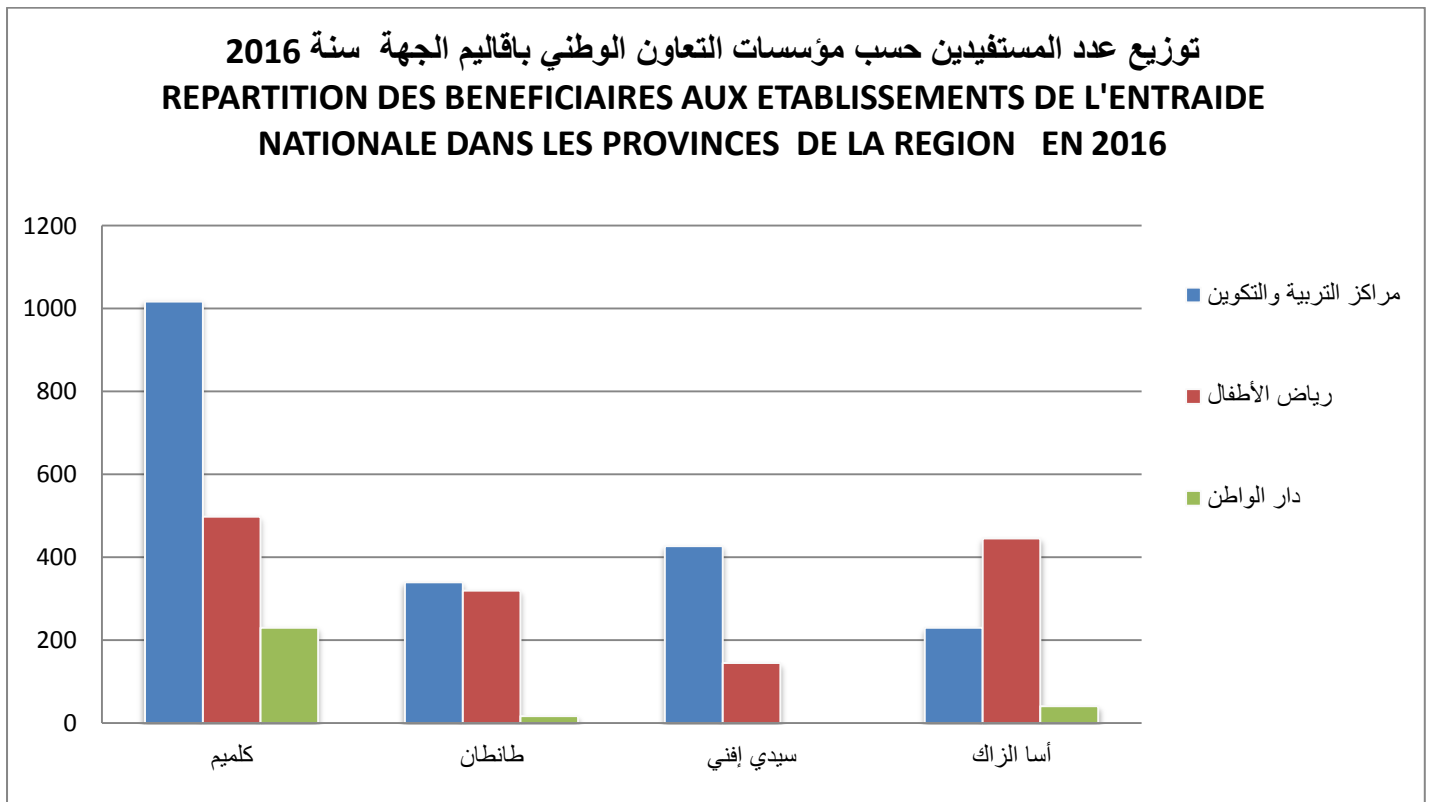

الجدول 2 : الشعب الجديدة المتوفرة بمراكز التربية والتكوين سنة 2016

Tableau 2: les nouvelles branches étudiées dans les CEF –Année 2016

PPROVINCES	INFORMATIQUE الإعلاميات		ART MENAGER التدبير المنزلي		COIFFUFRE الحلاقة		الإقليم
	عدد المراكز	عدد المستفيدين	عدد المراكز	عدد المستفيدين	عدد المراكز	عدد المستفيدين	
	Nb des centres	Nb des bénéficiaires	Nb des centres	Nb des bénéficiaires	Nb des centres	Nb des bénéficiaires	
Guelmim	02	30	01	20	01	70	كلميم
Tan tan	04	48	02	42	05	65	طنطان
Assa zag	01	11	01	32	03	35	اسا الزاك
SIDI IFNI	02	20	03	60	02	24	سيدي إفني
TOTAL	09	109	07	154	11	194	المجموع

SOURCE : Coordination régionale de L'Entraide Nationale guelmin oued noun

المصدر : المنسقية الجهوية للتعاون الوطني كلميم واد نون

الجدول 3 : مراكز الرعاية الاجتماعية سنة 2016

Tableau 3: Etablissements de la protection sociale en 2016

PPROVINCES	ETABLISSEMENTS DE LA PROTECTION SOCIALE مؤسسات الرعاية الاجتماعية		ECOLES CORANIQUES المدارس القرآنية		الإقليم
	عدد المؤسسات	عدد المستفيدين	عدد المدارس	عدد المستفيدين	
	Nb des établissements	Nb des bénéficiaires	Nb des écoles	Nb des bénéficiaires	
Guelmim	16	500	-	-	كلميم
Tan tan	04	86	-	-	طنطان
Assa zag	02	45	01	70	اسا الزاك
SIDI IFNI	20	3014	08	599	سيدي إفني
TOTAL	42	3645	09	669	المجموع

SOURCE : Coordination régionale de L'Entraide Nationale guelmin oued noun

المصدر : المنسقية الجهوية للتعاون الوطني كلميم واد نون

Tableau 4: Renforcement des capacités des acteurs : programme takwin pour
Le renforcement des capacités des associations locales 2013

PROVINCE	اجرة البرنامج						الاقليم
	عدد الورشات الدعم ateliers d'appui	عدد دورات التكوين Nombre sessions de formation	عدد الجمعيات المستفيدة Nombre d'associati ons bénéfici aires	عدد المواضيع Nombre de thermes	عدد الموائد المستديرة Nombre De tables rondes	عدد الزيارات المتبادلة Nombres visites d échanges	
GUELMIM	38	08	70	38	0	1	كلميم
ASSA-ZAG	38	08	70	38	0	1	اسا الزاك
TAN TAN	0	0	64	0	2	0	طانطان
SIDI IFNI	-	-	-	-	-	-	سيدي إفني
TOTAL	76	16	204	76	2	2	مجموع

الفصل التاسع : الشؤون الإسلامية

AFFAIRES ISLAMIQUES

ملحوظة: معطيات غير متوفرة (-) .

معطيات إقليم سيدي إفني سنة 2015 ومعطيات إقليم طانطان و اسا الزاك سنة 2016

الجدول 1 : معطيات عامة حول المساجد سنة 2016

Tableau 1 : données générales sur les mosquées 2016

PROVINCE	صلاة الجمعة Prière de vendredi		جهة الإنفاق La prise en charge		عدد المساجد Nombre de mosquée	الإقليم
	الصلوات الخمس فقط 05 prières seulement	تودي صلاة الجمعة Avec Prière de vendredi	المحسنون Bienfaisance	الأوقاف ministère		
GUELMIM	-	-	-	-	-	كلميم
ASSA-ZAG	13	19	12	20	32	اسا الزاك
TAN TAN	14	32	15	31	46	طانطان
SIDI IFNI	636	65	94	607	701	سيدي إفني
TOTAL	663	116	121	658	779	مجموع

source : Délégations provinciales des affaires islamiques

المصدر : المندوبيات الإقليمية للشؤون الإسلامية

Tableau 2 : Zawia et sanctuaires 2016

PROVINCE	عدد الأضرحة Nombre de sanctuaires	عدد الزوايا Nombre de Zawia	الاقليم
GUELMIM	-	-	كلميم
ASSA-ZAG	31	09	اسا الزاك
TAN TAN	11	14	طانطان
SIDI IFNI	34	28	سيدي إفني
TOTAL	76	51	مجموع

source : Délégations provinciales des affaires islamiques

المصدر : المنوبيات الاقليمية للشؤون الإسلامية

Tableau 3 : les écoles coraniques 2016

PROVINCE	عدد التلاميذ Nombre des élèves	عدد الكتابات Nombre des écoles	الاقليم
GUELMIM	-	-	كلميم
ASSA-ZAG	467	19	اسا الزاك
TAN TAN	320	15	طانطان
SIDI IFNI	4400	215	سيدي إفني
TOTAL	5187	249	مجموع

source : Délégations provinciales des affaires islamiques

المصدر : المنوبيات الاقليمية للشؤون الإسلامية

Tableau 4-1 : Enseignement traditionnel : établissements et élèves 2016

PROVINCE	عدد الطلبة Nombre des étudiants	عدد الأساتذة Nombres d'enseignants	عدد المدارس Nombre écoles	الاقليم
GUELMIM	-	-	-	كلميم
ASSA-ZAG	75	08	01	اسا الزاك
TAN TAN	120	07	01	طانطان
SIDI IFNI	1020	90	13	سيدي إفني
TOTAL	1215	105	15	مجموع

المصدر : المنوبيات الاقليمية للشؤون الإسلامية source : Délégations provinciales des affaires islamiques

Tableau 4-2 : Enseignement traditionnel : nombre étudiants selon niveau scolaire 2016

PROVINCE	ثانوي secondaire	اعدادي collégial	ابتدائي primaire	الاقليم
GUELMIM	-	-	-	كلميم
ASSA-ZAG	-	-	75	اسا الزاك
TAN TAN	-	-	120	طانطان
SIDI IFNI	33	243	744	سيدي إفني
TOTAL	33	243	939	مجموع

المصدر : المنوبيات الاقليمية للشؤون الإسلامية source : Délégation provinciales des affaires islamiques

الجدول: 3-4 : التعليم العتيق : عدد الطلبة الممتحنين لنيل الشواهد النهائية حسب المستوى الدراسي 2016

Tableau 4-3 : Enseignement traditionnel : nombre étudiants examinés pour obtention du diplôme fin étude selon niveau scolaire 2016

PROVINCE	باكلوريا baccalauréat	إعدادي collégial	ابتدائي primaire	الاقليم
GUELMIM	-	-	-	كلميم
ASSA-ZAG	-	-	-	اسا الزاك
TAN TAN	-	-	-	طانطان
SIDI IFNI	-	22	170	سيدي إفني
TOTAL	-	22	170	مجموع

source : Délégation provinciale des affaires islamiques المصدر : المندوبية الاقليمية للشؤون الإسلامية

الجدول: 4-4 : التعليم العتيق : عدد الطلبة الناجحين في نيل الشواهد النهائية حسب المستوى الدراسي 2016

Tableau 4-4 : Enseignement traditionnel : effectifs des étudiants admis à l'obtention du diplôme fin étude selon niveau scolaire 2016

PROVINCE	باكلوريا baccalauréat	إعدادي collégial	ابتدائي primaire	الاقليم
GUELMIM	-	-	-	كلميم
ASSA-ZAG	-	-	-	اسا الزاك
TAN TAN	-	-	-	طانطان
SIDI IFNI	-	20	118	سيدي إفني
TOTAL	00	20	118	مجموع

source : Délégation provincial des affaires islamiques المصدر : المندوبيات الاقليمية للشؤون الإسلامية

Tableau 5-1 : programme d'alphabétisation ; les structures et L'encadrement 2016

PROVINCE	عدد المؤطرين Nombre d'encadrants	عدد المجموعات المدرسية المدرسية	عدد المراكز Nombre de centres	الاقليم
GUELMIM	-	-	-	كلميم
ASSA-ZAG	21	18	18	اسا الزاك
TAN TAN	70	70	40	طانطان
SIDI IFNI	38	38	38	سيدي إفني
TOTAL	129	126	96	مجموع

source :Délégation provinciale des affaires islamiques

المصدر : المنذوبية الاقليمية للشؤون الإسلامية

Tableau 5- 2: programme d'alphabétisation ; la structure des bénéficiaires 2016

PROVINCE	الناجحون Les Admis	المتحنون Les examinés	المسجلون Les inscrits	الاقليم
GUELMIM	-	-	-	كلميم
ASSA-ZAG	320	407	534	اسا الزاك
TAN TAN	1509	1800	2460	طانطان
SIDI IFNI	795	1081	1370	سيدي إفني
TOTAL	2624	3288	4364	مجموع

source :Délégation provincial des affaires islamiques

المصدر : المنذوبية الاقليمية للشؤون الإسلامية

Tableau 6 : le pèlerinage nombre de pèlerins d'organisation officielle ;
Pèlerins des agences de voyage 2016

PROVINCE	وكالات الأسفار Agences de voyages	التنظيم الرسمي Organisation officielle	المجموع Total	الاقليم
GUELMIM	-	-	-	كلميم
ASSA-ZAG	13	11	24	اسا الزاك
TAN TAN	08	53	61	طانطان
SIDI IFNI	00	47	47	سيدي إفني
TOTAL	21	111	132	مجموع

source : Délégations provincial des affaires islamiques

المصدر : المندوبيات الاقليمية للشؤون الإسلامية

الفصل العاشر :

الصندوق الوطني للضمان الإجتماعي

الصندوق الوطني للضمان الإجتماعي
CNSS

Tableau 1: indicateurs sur les activités de la CNSS en 2014 province guelmim

Indicateurs	العدد	المؤشرات
Affiliation	107	الانخراط
Immatriculation	1347	التسجيل
Soins de Santé	4163	العلاجات الطبية
Demande Pension de vieillesse	27	طلبات معاشات الشيخوخة
Demande de Pension de survivant	06	طلبات معاشات ذوي الحقوق
Demande de Pension d'invalidité	01	طلبات معاشات الزمالة
Gestion des Membres de la Famille	111	تدبير أفراد العائلة
Gestion des changements des situation	830	تدبير تغيير الوضعية
Attestations Assurés	31	شواهد المؤمنون/المنخرطون
Attestations Affiliés	112	شواهد المنخرطون
Contestations Affiliés	06	نزاعات المنخرطين
Mode de paiement Assuré	593	نظام الأداء المومن
Congé de Naissance	18	شهادة عطلة الولادة
Demande des Allocations Familiales	668	طلبات التعويضات العائلية
Indemnités Journalières de Maladie	42	التعويضات اليومية عن المرض
indemnités Journalières de Maternité	15	التعويضات اليومية عن الولادة
Assurance Volontaire	02	التأمين التطوعي
Attestations Non Bénéfice AMO	3540 (*)	شواهد عدم الاستفادة من نظام التأمين الإلزامي عن المرض

Source : CNSS Guelmim

(*) Donnée 2012

المصدر : الصندوق الوطني للضمان الاجتماعي كلميم

الفصل الحادي عشر :

المبادرة الوطنية للتنمية البشرية

INDH

Province Guelmim

إقليم كلميم

الجدول 1 : حصيلة المبادرة الوطنية للتنمية البشرية بإقليم كلميم 2005 - 2016

Tableau 01 : bilan de l'INDH dans la province de Guelmim 2005-2016

مساهمة المبادرة بالدرهم	التكلفة الإجمالية بالدرهم	عدد المشاريع	البرامج
83855983	324326757	249	برنامج محاربة الإقصاء الاجتماعي بالوسط الحضري
41869560	91047641	222	البرنامج الأفقي
38984238	75014903	224	برنامج محاربة الفقر بالوسط القروي
32370784	56683045	100	برنامج محاربة الهشاشة
197080565	547072346	795	المجموع

source : les DAS provinciaux dans la région

المصدر : أقسام العمل الاجتماعي بأقاليم الجهة

Province Tan Tan

إقليم طانطان

الجدول 1 : حصيلة المبادرة الوطنية للتنمية البشرية بإقليم طانطان 2005 - 2016

Tableau 2 : bilan de l'INDH dans la province de Tan Tan 2005-2016

مساهمة المبادرة بالدرهم	التكلفة الإجمالية بالدرهم	عدد المشاريع	البرامج
45842199	57472534	120	برنامج محاربة الإقصاء الاجتماعي بالوسط الحضري
27715667	44054336	164	البرنامج الأفقي
35751174	50926129	124	برنامج محاربة الفقر بالوسط القروي
22236971	26211971	37	برنامج محاربة الهشاشة
131546011	178664970	445	المجموع

source : les DAS provinciaux dans la région

المصدر : أقسام العمل الاجتماعي بأقاليم الجهة

الجدول 1 : حصيلة المبادرة الوطنية للتنمية البشرية بإقليم أسا – الزاك سنة 2005 - 2016

Tableau 01 : bilan de l'INDH dans la province d' ASSA – ZAG 2005 – 2016

مساهمة المبادرة بالدرهم	التكلفة الإجمالية بالدرهم	عدد المشاريع	البرامج
29 495000,00	39 990000,00	112	برنامج محاربة الإقصاء الاجتماعي بالوسط الحضري
14 750000,00	14 750000,00	54	برنامج محاربة الفقر بالوسط القروي
54 030242,00	60 468248,00	481	البرنامج الأفقي
18 242000,00	18 742000,00	118	برنامج محاربة الهشاشة والتهemis
116 517242,00	133 950248,00	765	المجموع

source : les DAS provinciaux dans la région

المصدر : أقسام العمل الاجتماعي بأقاليم الجهة

Province SIDI IFNI

إقليم سيدي إفني

الجدول 1 : حصيلة المبادرة الوطنية للتنمية البشرية بإقليم سيدي إفني سنة 2005 - 2016

Tableau 01 : bilan de l'INDH dans la province de SIDI IFNI 2005 – 2016

مساهمة المبادرة بالدرهم	التكلفة الإجمالية بالدرهم	عدد المشاريع	البرامج
7216655	8423885	32	برنامج محاربة الإقصاء الاجتماعي بالوسط الحضري
124534378.61	169249758.93	508	برنامج محاربة الفقر بالوسط القروي
60306735.82	96735454.4	217	البرنامج الأفقي
23760300.62	27510300.62	56	برنامج محاربة الهشاشة والتهemis
215818070	301919399	813	المجموع

source : les DAS provinciaux dans la région

المصدر : أقسام العمل الاجتماعي بأقاليم الجهة

الجزء الثالث :

القطاعات الإنتاجية

SECTEURS PRODUCTIFS

الفصل الأول :

الفلاحة والغابات

AGRICULTURE ET FORETS

Signes conventionnels utilisés

المصطلحات المستعملة

P : Production

إنتاج :

q : quintal

القنطار

Ha : Hectare

الهكتار

الجدول 1 : المساحة المزروعة (بالهكتار) خلال سنة 2016

Tableau 1: Superficie cultivée (en ha) en 2016

PROVINCES	القمح الطري BLE TENDRE	القمح الصلب BLE DUR	الشعير ORGE	الذرة MAIS	المجموع TOTAL	الأقليم
GUELMIM	-	800	3200	-	4000	كلميم
ASSA-ZAG	-	50	-	-	50	اسا الزاك
TAN TAN	85	02	254	-	341	طانطان
SIDI IFNI	180	35	4120	05	4340	سيدي إفني
TOTAL	265	887	7574	05	8731	مجموع

Source : direction régionale de l'agriculture

المصدر : المديرية الجهوية للفلاحة

الجدول 2 : الإنتاج السنوي للحبوب (بالقتار) خلال سنة 2016

Tableau 2: Production annuelle (en qx) en 2016

PROVINCES	القمح الطري BLE TENDRE	القمح الصلب BLE DUR	الشعير ORGE	الذرة MAIS	المجموع TOTAL	الأقليم
GUELMIM	00	00	2400	-	2400	كلميم
ASSA-ZAG	00	00	00	-	00	اسا الزاك
TAN TAN	00	00	00	-	00	طانطان
SIDI IFNI	00	00	00	00	00	سيدي إفني
TOTAL	00	00	2400	00	2400	مجموع

Source : direction régionale de l'agriculture

المصدر : المديرية الجهوية للفلاحة

Tableau 3: Cultures maraichères par province en 2016

DESIGNATION	كلميم GUELMIM		سيدي إفني SIDI IFNI		أنواع المحاصيل
	المساحة المزروعة (بالهكتار)	الإنتاج (بالطنان)	المساحة المزروعة (بالهكتار)	الإنتاج (بالطنان)	
	SUPERFICIE EN ha	PRODUCTION	SUPERFICIE EN ha	PRODUCTION	
Pommes de terre	200	3760	0.5	10	البطاطس
Pastèques	80	4000	-	-	الدلاح
Carottes	250	11250	05	30	الجزر
Navets	200	9000	03	12	اللفت
Oignons	150	5250	01	10	البصل
Tomate	170	15900	-	-	الطماطم
Courge /Courgette	200	8000	01	05	القرع
Melon	112	5340	-	-	البطيخ
Aubergine	60	2100	-	-	باذنجانة
Fève	30	450	-	-	الفول
Autres	732	5530	07	18	أنواع أخرى
TOTAL	2184	70580	17.5	85	المجموع

Source : direction régionale de l'agriculture

المصدر : المديرية الجهوية للفلاحة

الجدول 4 : محصول الزراعات العلفية خلال السنة الفلاحية 2016

Tableau 4: Cultures Fourragères en 2016

PROVINCES	منتوج الفصة Luzerne		أنواع أخرى (الدرة...) Autres (mais...)		المجموع TOTAL		الاقليم
	المساحة (بالهكتار)	الإنتاج (بالطن)	المساحة (بالهكتار)	الإنتاج (بالطن)	المساحة (بالهكتار)	الإنتاج (بالطن)	
	SUP. (ha)	PROD. (T)	SUP. (ha)	PROD. (T)	SUP. (ha)	PROD. (T)	
GUELMIM	1500	540000	20	1800	500	37500	كلميم
ASSA-ZAG	10	1600	-	-	-	-	اسا الزاك
TAN TAN	05	800	-	-	-	-	طانطان
SIDI IFNI	30	4800	05	400	-	-	سيدي إفني
TOTAL	1545	547200	25	2200	500	37500	مجموع

Source : direction régionale de l'agriculture

المصدر : المديرية الجهوية للفلاحة

Tableau 5: Cultures arboricoles en 2016 (En pieds)

PROVINCE	أشجار الزيتون OLIVIER	أشجار اللوز AMANDIER	النخيل PALMIER DATTIER	الأقليم
GUELMIM	210000	20000	274000	كلميم
ASSA-ZAG	2500	-	28980	اسا الزاك
TAN TAN	1200	-	-	طانطان
SIDI IFNI	34620	96600	-	سيدي إفني
TOTAL	248320	116600	302980	مجموع

Source : direction régionale de l'agriculture

المصدر : المديرية الجهوية للفلاحة

الجدول 6 : التركيبة النوعية للمساحة الصالحة للزراعة: (بالهكتار) خلال سنة 2016

Tableau 6: Structure variétale de la superficie agricole utile (SAU) en 2016

PROVINCES	مساحة بورية BOUR (ha)	مساحة فيضية FAID (ha)	مساحة مسقية IRRIGUE (ha)	مجموع المساحة الصالحة للزراعة SAU TOTAL (ha)	الأقليم
GUELMIM	25000	70000	5000	100000	كلميم
ASSA-ZAG	00	15000	820	15820	اسا الزاك
TAN TAN	12200	3000	56	15256	طانطان
SIDI IFNI	63020	-	544	63564	سيدي إفني
TOTAL	100220	88000	6420	194640	مجموع

Source : direction régionale de l'agriculture

المصدر : المديرية الجهوية للفلاحة

الجدول 7 : عدد رؤوس الماشية حسب الأقاليم خلال سنة 2016

Tableau 7: Effectifs du cheptel par province en 2016 (En têtes)

PROVINCES	أنواع الماشية ESPECES				المجموع TOTAL	الأقليم
	البقر BOVINS	الغنم OVINS	الماعز CAPRINS	الجمال CAMELINS		
GUELMIM	-	88000	35000	8754	131754	كلميم
ASSA-ZAG	-	35000	47000	8000	90000	اسا الزاك
TAN TAN	-	55000	65000	14000	134000	طانطان
SIDI IFNI	-	77603	56000	98	133701	سيدي إفني
TOTAL	-	255603	203000	30852	489455	مجموع

Source : direction régionale de l'agriculture

المصدر : المديرية الجهوية للفلاحة

Tableau 8: Effectifs des animaux de trait en 2016

PROVINCE	الحمير ANNES	البغال MULETS	الخيول CHEVAUX	الأقاليم
GUELMIM	2704	173	296	كلميم
ASSA-ZAG	552	03	04	اسا الزاك
TAN TAN	1260	05	22	طانطان
SIDI IFNI	6278	183	166	سيدي إفني
TOTAL	10794	364	488	مجموع

Source : direction régionale de l'agriculture

المصدر : المديرية الجهوية للفلاحة

الجدول 9 : عدد مراكز الذبح حسب الأقاليم خلال السنة 2014

Tableau 9: Nombre de centres d'abattage en 2014

PROVINCES	مجموع TOTAL	منهم مراكز المراقبة Dont contrôlés	الأقاليم
GUELMIM	07	07	كلميم
ASSA-ZAG	02	02	اسا الزاك
TAN TAN	02	02	طانطان
SIDI IFNI	09	09	سيدي إفني
TOTAL	20	20	مجموع

Source : direction régionale de l'agriculture

المصدر : المديرية الجهوية للفلاحة

الجدول 10 : إحصائيات الذبح المراقب حسب كل إقليم خلال سنة 2014

Tableau 10: Abattages contrôlés par province en 2014

NOMBRE DE TETE

PROVINCES	أنواع الذبائح ESPECES				الأقاليم
	البقر BOVINS	الغنم OVINS	الماعز CAPRINS	الجمال CAMELINS	
	GUELMIM	4946	11130	60615	
ASSA-ZAG	161	6497	7520	130	اسا الزاك
TAN TAN	1287	8316	16559	1471	طانطان
SIDI IFNI	2930	1826	18511	208	سيدي إفني
TOTAL	9324	27769	103205	4854	مجموع

Source : direction régionale de l'agriculture

المصدر : المديرية الجهوية للفلاحة

Tableau 11: Poids de viande : (en tonnes) en 2014

PROVINCES	أنواع الذبائح ESPECES				الاقليم
	البقر	الغنم	الماعز	الجمال	
	BOVINS	OVINS	CAPRINS	CAMELINS	
GUELMIM	669	126	568	378	كلميم
ASSA-ZAG	21.71	75.21	54.25	12.85	اسا الزاك
TAN TAN	181.76	86.10	157.72	141.56	طانطان
SIDI IFNI	346	18	185	20	سيدي إفني
TOTAL	1218.47	305.31	964.97	552.41	مجموع

Source : direction régionale de l'agriculture

المصدر : المديرية الجهوية للفلاحة

الجدول 12 : حصيلة إنتاج الحليب خلال السنة الفلاحية 2014

Tableau 12: Production laitière (Litre) en 2014

PROVINCES	الحليب المعالج	الحليب الطري	اللبن	الزبدة	مشتقات أخرى	الاقليم
	(باللتر)	(باللتر)	(باللتر)	(بالكغ)	(بالكغ)	
	LAIT TRAITE	LAIT	PETIT LAIT	BEURE	AUTRE	
	(litres)	FRAIS	(litres)	KGS	Derives (KGS)	
GUELMIM	-	-	-	-	-	كلميم
ASSA-ZAG	-	-	-	-	-	اسا الزاك
TAN TAN	00	69000	145000	18000	800	طانطان
SIDI IFNI	146.17	-	-	-	-	سيدي إفني

Source : direction régionale de l'agriculture

المصدر : المديرية الجهوية للفلاحة

الجدول 13 : أنشطة استغلاليات تربية النحل خلال سنة 2014

Tableau 13: Exploitations apicoles en 2014

PROVINCE	تجمعات أو تعاونيات GROUPEMENT OU COOPERATIVE	عدد المنخرطين NOMBRE D' ADHERENTS	عدد خلايا النحل		الاقليم
			EFFECTIF DE RUCHES		
			التقليدية	العصرية	
			Traditionnelles	Modernes	
GUELMIM	30	1200	5000	14000	كلميم
ASSA-ZAG	40	380	1300	3200	اسا الزاك
TAN TAN	09	70	300	490	طانطان
SIDI IFNI	56	-	6000	7380	سيدي إفني
TOTAL	135	1650	12600	25070	مجموع

Tableau 14: Production apicole en 2014

PROVINCES	إنتاج الاستغلايات التقليدية(بالكلغ) EXPLOITATIONS TRADITIONNELLES (MIEL EN KG)	إنتاج الاستغلايات العصرية(بالكلغ) EXPLOITATION MODERNES (MIEL EN KG)	الإقليم
GUELMIM	21000	136000	كلميم
ASSA-ZAG	1300	40000	أسا الزاك
TAN TAN	600	7350	طانطان
SIDI IFNI	45000	31000	سيدي إفني
TOTAL	67900	214350	مجموع

Source : direction régionale de l'agriculture

المصدر : المديرية الجهوية للفلاحة

عدد رؤوس الماشية بأقاليم الجهة سنة 2016
EFFECTIFS DU CHEPTEL PAR PROVINCE (EN TETES) EN 2016

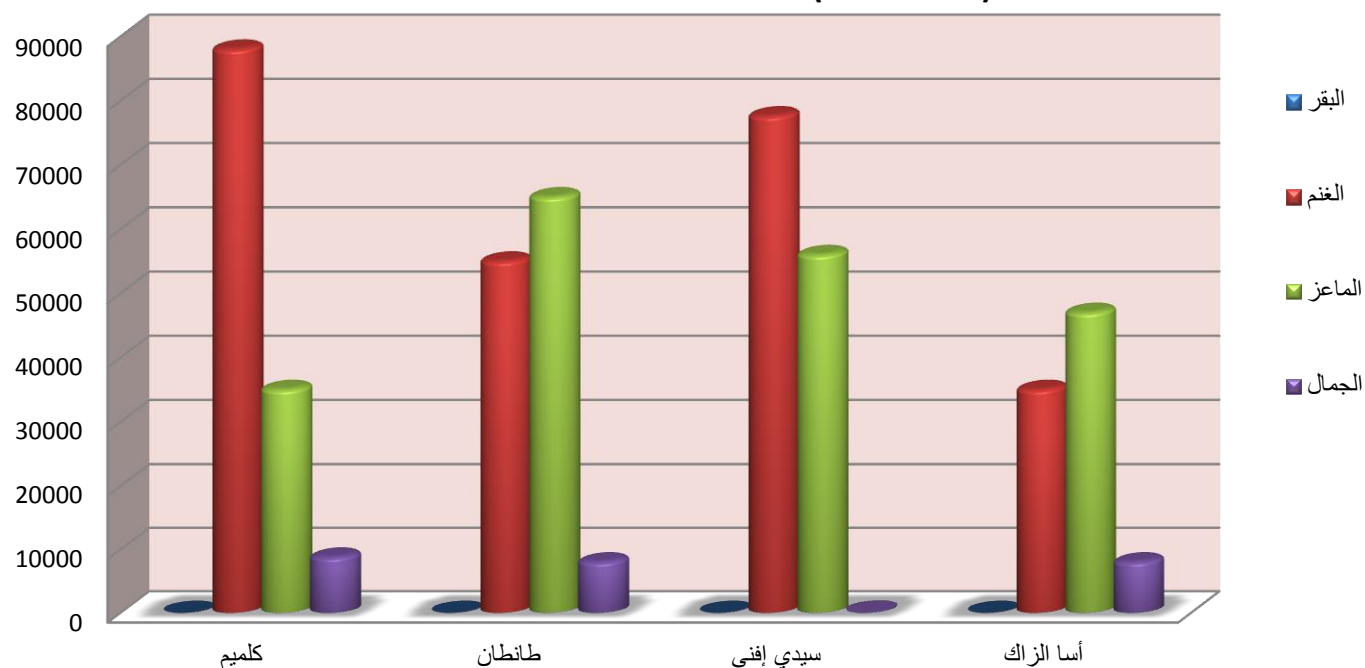

الفصل الثاني :

الصيد البحري

PECHE MARITIME

الجدول 1 : توزيع حصيلة الصيد البحري المفرغة بميناء طانطان لسنة 2015

Tableau 1: Répartition des apports débarqués au port de tan tan en 2015

Espèces	الصيد الساحلي		الأنواع
	PECHE COTIERE		
	الوزن (الطن)	القيمة (بالدرهم)	
	poids en (tonnes)	Valeur (en 1000 dh)	
Sardine	23 286.73	39 280.59	السردين
Maquerau	38 806.37	40 736.85	الإسقمبري
Anchois	2241.05	13 435.65	الانشوية
Divers	125.27	2613.51	أنواع أخرى
TOTAL	76 861.13	354 803.83	المجموع

Source : O.N.P- TAN TAN

المصدر : المكتب الوطني للصيد البحري بطانطان

الجدول 2 : إنتاج الصيد في أعالي البحار بميناء طانطان لسنة 2014

Tableau 2: Rendement de la pêche hauturière au port de tan tan en 2014

ESPECES	الصيد في اعالي البحار		النوع
	PECHE HAUTURIERE		
	الوزن (الطن)	القيمة (الدرهم)	
	poids en (tonnes)	Valeur (en dh)	
Céphalopodes			الرخويات
Poulpe	2743830	180829983	أخطبوط
Calamar	678294	47851451	كلامار
Seiche	2381460	83063780	جنس حيوانات بحرية من الرخويات
divers	4254182	49488872	أنواع أخرى
TOTAL	10057765	361234086.00	مجموع

Source : O.N.P- TAN TAN

المصدر : المكتب الوطني للصيد البحري بطانطان

الجدول 3 : وجهات كمية السمك المفرغة بميناء طانطان و سيدي إفني خلال سنة 2015

Tableau 3: Destination des quantités débarquées en produits de la pêche au port de tan tan et sidi ifni en 2015

DESTINATIONS	الصيد الشاطئي ب طن		للصيد العرضي ب طن		المجموع الطن (الصيد الساحلي)	الوجهة
	PECHE COTIERE POIDS EN TONNES		PECHE HAUTURIERE POIDS EN TONNES		TOTAL EN TONNES	
	TAN TAN	SIDI IFNI	TAN TAN	SIDI IFNI		
Consommation +export	14159.15	6927	2333.28	-	21086.15	الاستهلاك والتصدير
Conserves	11236.10	4525	-	-	15761.1	التصبير
Congélation	7.59	-	-	-	7.59	التجميد
Sous produits et autres	51458.29	14	-	-	51472.29	مشتقات السمك
autres	00	00	-	-	00	أنواع أخرى
TOTAL	76861.13	11466	2333.28	-	88327.13	المجموع

Source : O.N.P- TAN TAN ET SIDI IFNI

المصدر : المكتب الوطني للصيد البحري بطانطان وسيدي إفني

الجدول 4 : تركيبة أسطول الصيد الساحلي بميناء طانطان و سيدي إفني خلال سنة 2014

Tableau 4: Etat de la flotte de la pêche côtière active au port de tan tan et sidi ifni en 2014

DESIGNATION	العدد		الحمولة بالطنة		عدد أفراد طاقم البواخر		أنواع البواخر
	TAN TAN	SIDI IFNI	TAN TAN	SIDI IFNI	TAN TAN	SIDI IFNI	
SARDINIERS	184	147	-	6677	6256	-	بواخر صيد السردين
CHALUTIERS	132	01	-	02	1848	-	مراكب الجر
PALANGRIERS	103	05	-	28	1030	-	مراكب نوع الصنور
CANOTS	227	441	-	2605	665	-	مراكب صغيرة
TOTAL	646	594	-	9312	9799	-	المجموع

Source : O.N.P- TAN TAN ET SIDI IFNI

المصدر : المكتب الوطني للصيد البحري بطانطان وسيدي إفني

الجدول 5: أهمية أسطول الصيد في أعالي البحار النشيط، بميناء طانطان خلال سنة 2014

Tableau 5: Etat de la flotte de la Pêche hauturière active au port de tan tan en 2014

DESIGNATION	عدد البواخر NOMBRE	الحمولة بالطنة JAUGE BRUTE EN TX	عدد أفراد طاقم البواخر PERSONNEL EMBARQUE	أنواع البواخر
CHALUTIERS/CONGELATEURS	45	14850	1080	مراكب الجر / مراكب التبريد

Source : O.N.P- TAN TAN

المصدر : المكتب الوطني للصيد البحري بطانطان

الفصل الثالث :

الصناعة العصرية

INDUSTRIE

Signes conventionnels utilisés

المصطلحات المستعملة

(-) : Données non communiquées

(-) : معطيات غير متوفرة

الجدول 1 : أهم مؤشرات النشاط الصناعي حسب الأقاليم لسنة 2013

Tableau 1: Principaux indicateurs de l'activité industrielle par province en 2013

Valeur en milliers de DH

القيمة بآلاف الدرهم

Indicateurs	كلميم GUELMIM	طانطان TAN TAN	سيدي إفني SIDI IFNI	اسا الزاك Assa – Zag	مجموع الجهة Total Région	المؤشرات
Nombre d'unités	08	09	09	-	26	عدد المؤسسات
Chiffre d'affaires	1952	29905	2412	-	34269	رقم المعاملات
Valeur de production	1952	30412	2436	-	34800	قيمة الإنتاج
Résultat d'exploitation	222	-1462	62	-	-1178	نتاج الاستغلال
Effectifs Employés	32	69	51	-	152	اجمالي العمال
Valeurs ajoutée	979	3797	1229	-	6005	القيمة المضافة
Montant de l'investissement	7	1197	45	-	1249	حجم الاستثمار

SOURCE : Délégation du commerce et industrie- TIZNIT

المصدر : المندوبية الإقليمية للتجارة و الصناعة

الفصل الرابع :

الصناعة التقليدية

ARTISANAT

Signes conventionnels utilisés

المصطلحات المستعملة

(-) : Données non communiquées

(-) : معطيات غير متوفرة

Tableau 1: Centres d'apprentissage existants en 2016

PROVINCES	عدد المراكز CENTRES	عدد الرواد APPRENTIS	الاقاليم
GUELMIM	01	94	كلميم
ASSA-ZAG	03	80	اسا الزاك
TAN TAN	01	50	طانطان
SIDI IFNI	02	20	سيدي إفني
TOTAL	07	244	مجموع

Source : D.régionale. ARTISANAT

المصدر : المديرية الجهوية للصناعة التقليدية- كلميم

Tableau 2 : Nombre de coopératives artisanales existantes en 2016

PROVINCES	القطاعات الحرفية SOUS SECTEURS D'ACTIVITE			المجموع TOTAL	الاقاليم
	النسيج TEXTILES	الصياغة METAUX	الخدمات النفعية وحرف أخرى ARTISANAT DE SERVICE ET DIVERS		
	GUELMIM	40	04		
ASSA-ZAG	60	05	50	115	اسا الزاك
TAN TAN	06	01	45	52	طانطان
SIDI IFNI	07	01	09	17	سيدي إفني
TOTAL	113	11	194	318	مجموع

Source : D.R. ARTISANAT

المصدر : المديرية الجهوية للصناعة التقليدية- كلميم

Tableau 3: Répartition des unités artisanales et des employés correspondants par province en 2016

PROVINCES	عدد الورشات UNITES	عدد اليد العامة NOMBRE D 'EMPLOYES	الأقاليم
GUELMIM	3950	4860	كلميم
ASSA-ZAG	1010	1750	اسا الزاك
TAN TAN	1150	3590	طانطان
SIDI IFNI	180	390	سيدي إفني
TOTAL	6290	10590	مجموع

Source : D.Régionale d'ARTISANAT

المصدر : المديرية الجهوية للصناعة التقليدية- كلميم

الفصل الخامس :

السياحة

TOURISME

Signes conventionnels utilisés

المصطلحات المستعملة

U : Nombre d'unités

وح : عدد الوحدات

C : Nombre de chambres

غ: عدد الغرف

L : Nombre de lits

س : عدد الأسرة

Tableau 1: Capacité hôtelière en exploitation 2016

STRUCTURE	كلميم			اسا الزاك			طاطان			سيدي إفني			البنية
	U	C	L	U	C	L	U	C	L	U	C	L	
1- Hôtel Classés	09	313	596	01	10	20	11	189	354	04	141	202	1- فنادق مرتبة
- 1 étoile	05	112	170	-	-	-	04	70	99	02	29	45	1- نجوم
- 2 étoiles	01	23	28	-	-	-	06	100	221	01	64	85	2- نجوم
- 3 étoiles	02	61	154	01	10	20	01	19	34	01	48	72	3- نجوم
- 4 étoiles	01	117	244	-	-	-	00	00	00	00	00	00	4- نجوم
2- V.V.T	02	25	46	00	-	-	-	-	-	-	-	-	2- قرى العطل السياحية
3- Gîtes	11	50	206	00	00	00	00	00	00	03	25	75	3- الملاجئ السياحية
4- Hôtels Non Classes	11	187	285	08	52	102	35	509	665	00	00	00	4 - فنادق غير مصنفة
5- Campings non classés	03	-	89	00	00	00	00	00	00	00	00	00	5- مخيمات سياحية
6- Auberges	02	20	44	00	00	00	01	03	12	01	09	18	6- مأوي سياحية
7- Maisons d'hôtel	04	32	79	00	00	00	03	26	54	03	33	76	7- دور الضيافة
TOTAL	33	314	749	8	52	102	39	538	731	7	67	169	المجموع

SOURCE: délégation du tourisme

المصدر: المندوبية الجهوية للسياحة

Tableau 2: Capacité hôtelière de la région Guelmim oued noun en exploitation 2016

STRUCTURE				البنية
	عدد الوحدات Unités	عدد الغرف chambres	عدد الاسرة Lits	
1- Hôtel Classés				1- فنادق مرتبة
- 1 étoile	11	211	314	- 1 نجوم
- 2 étoiles	08	187	334	- 2 نجوم
- 3 étoiles	05	138	280	- 3 نجوم
- 4 étoiles	01	117	244	- 4 نجوم
- 5 étoiles	00	00	00	- 5 نجوم
2- Hôtels Non Classés	54	748	1052	2- فنادق غير مصنفة
3- Maisons d'hôtes	10	91	209	3- دور الضيافة
4- Hôtels club + vvt	02	25	46	4 - نادي فندقي + ملاجئ سياحية
5- Auberges	04	32	74	5- مأوي سياحية
6- Gîte d'étapes	14	75	281	6- الملاجئ السياحية
7- Campings	03	89	-	7- مخيمات سياحية
8-Résidence Hhôtelière	03	33	66	8- إقامة سياحية
TOTAL	115	1746	2900	المجموع

الجدول 3 : إحصائيات الوافدين والليالي السياحية بالجهة خلال سنة 2016

Tableau 3: Statistiques des arrivées et nuitées touristiques dans la région en 2016

	2015		2016		
	Arrivées	Nuitées	Arrivées	Nuitées	
	عدد السياح الوافدين	عدد الليالي السياحية	عدد السياح الوافدين	عدد الليالي السياحية	
Total Europe	7776	9376	6391	7521	مجموع السياح الاوروبيين
Total Amérique Du nord	234	264	205	230	مجموع سياح امريكا الشمالية
Total pays Arabes	1184	1691	921	1246	مجموع السياح العرب
Total autres pays	2874	3782	1460	1807	مجموع الدول الاخرى
Total touristes nationales	17741	28908	20206	34576	مجموع السياح الداخليين
Total général	29802	44021	29183	45380	المجموع الكلي

SOURCE: délégation du tourisme

المصدر: المندوبية الجهوية للسياحة

الفصل السادس :

الطاقة والمعادن

ENERGIE ET MINES

A- SECTEUR MINIER

أ - القطاع المنجمي :

1-SITUATION DU PATRIMOINE MINIER

1 - وضعية الثروة المنجمية

الجدول 1 : التوزيع للرخص المنجمية حسب الاقاليم خلال سنة 2014

Tableau 1 : Répartition des permis miniers par province en 2014

المجموع	سيدي إفني	طانطان	اسا الزاك	كلميم	المجموع	تعيين
Total	SIDI IFNI	Tan Tan	Assa-zag	Guelmim	Total	
00	-	00	10	34	44	رخصة الاستغلال
61	-	61	32	68	161	رخصة التنقيب
61	-	61	42	102	205	المجموع

SOURCE: Direction Régionale d'énergie et des mines Guelmim المصدر: المديرية الجهوية للطاقة والمعادن كلميم

الجدول 2 : التوزيع للرخص المنجمية حسب الأصناف خلال سنة 2014

Tableau 2 : Répartition des permis miniers par catégorie en 2014

نوع	الصف الثامن	الصف السابع	الصف السادس	الصف الثاني	نوع
	8 ^{eme} catégorie	7 ^{eme} catégorie	6 ^{eme} catégorie	2 ^{eme} catégorie	
00	00	00	00	44	رخصة الاستغلال
00	00	00	00	161	رخصة التنقيب
00	00	00	00	205	المجموع

SOURCE: Direction Régionale d'énergie et des mines Guelmim المصدر: المديرية الجهوية للطاقة والمعادن كلميم

Tableau 3 : Répartition des permis miniers par opérateurs en 2014

Opérateur minier	رخص الاستغلال Permis d'exploitation	رخص التنقيب Permis de recherche	المجموع Total	النسبة %	المستغلين
ONHYM	25	93	118	16	المكتب الوطني للهيدروكربونات
GROUPE MANA-GEM	28	121	149	20	مجموعة مناجم
P.M.E	15	238	253	34	مقاولات صغرى ومتوسطة
Autres opérateurs	03	213	216	30	آخرون
Total	71	665	736	100	مجموع

SOURCE: Direction Régionale d'énergie et des mines Guelmim المصدر: المديرية الجهوية للطاقة والمعادن كلميم

2-ETAT DU PARC DES APPAREILS A PRESSION DE VAPEUR

2 - وضعية حضيرة آلات الضغط

Tableau 4 : Répartition par type et province en 2014

Désignation	كلميم Guelmim	اسا الزاك Assa-zag	طانطان Tan Tan	سيدي إفني SIDI IFNI	المجموع Total	تعيين
غénérateurs	24	01	33	-	58	مولدات
Réceptifs	00	00	62	-	62	خزانات
Total	24	01	95	-	120	المجموع

SOURCE: Direction Régionale d'énergie et des mines Guelmim المصدر: المديرية الجهوية للطاقة والمعادن كلميم

الجدول 5 : شبكة توزيع المحروقات خلال سنة 2014

Tableau 5 : Réseau de distribution des hydrocarbures liquides et du gaz du pétrole liquéfié en 2014

المجموع	سيدي إفني	طاطان	اسا الزاك	كلميم	المجموع	تعيين
Total	SIDI IFNI	Tan Tan	Assa-zag	Guelmim	Total	
00	00	00	00	00	00	مركز تعبئة الغاز
09	00	00	04	05	09	الموزعون بالجملة
04	00	04	00	00	04	خزانات المحروقات
20	00	05	01	14	20	محطات الخدمات والتوزيع

SOURCE: Direction Régionale d'énergie et des mines Guelmim

المصدر: المديرية الجهوية للطاقة والمعادن كلميم

الجزء الرابع :
قطاع التجهيزات الأساسية

SECTEUR

الجزء الرابع :
قطاع التجهيزات الأساسية
D'INFRASTRUCTURE

الفصل الأول :
التجهيزات والنقل

EQUIPEMENTS

ET

الفصل الأول :
التجهيزات والنقل

EQUIPEMENTS

TRANSPORTS

Tableau 1 : Réseau routier de la région de Guelmim Oued Noun 2014

Désignation	كلميم Guelmim	اسا الزاك Assa-zag	طانطان Tan Tan	سيدي إفني SIDI IFNI	المجموع Total	تعيين
1- R. NATIONALES						1 - طرق وطنية
. Revêtues	247	90.4	112	66.64	516.04	* معبدة
. Non revêtues	00	100	00	00	100.00	* غير معبدة
.TOTAL	247	190.4	112	66.64	616.04	*المجموع
2- R. REGIONALES						2 - طرق جهوية
. Revêtues	63	155	114	38.00	370.00	* معبدة
. Non revêtues	00	00	00	0.00	00	* غير معبدة
.TOTAL	63	155	114	38.00	370.00	*المجموع
3- R. PROVINCIALES						3 - طرق إقليمية
. Revêtues	318	147	100	322.35	887.35	* معبدة
. Non revêtues	489	481	125	67.90	1162.90	* غير معبدة
.TOTAL	807	628	225	390	2050.25	*المجموع
TOTAL RESEAU						4 - مجموع الشبكة
. Revêtues	628	392.4	326	426.99	1773.39	* معبدة
. Non revêtues	489	581	125	67.90	1262.9	* غير معبدة
.TOTAL	1117	973.4	451	494.89	3036.29	*المجموع

Source : Direction Régionale Equipement Guelmim

المصدر: المديرية الجهوية للتجهيز كلميم

الجدول 2 : تجهيزات المطارات وضعية سنة 2016

Tableau 2 : Equipement aéroportuaire en 2016

AEROPORT	التجهيزات المتوفرة				المطار
	EQUIPEMENTS				
	عدد المدرجات NOMBRE DE PISTES	طول المدرجات (بالمتر) LONGUEUR TOTALE (en m)	محطة الطيران (بالمتر 2) AEROGARE (en m2)	طاقة قاعات الاستقبال (عدد المسافرين) CAPACITE AEROGARE (Voyageurs)	
GUELMIM	01	3040	210	20000	كلميم
TAN TAN	01	2000	1600	16000	طانطان

Source : OFFICE NATIONAL DES AEROPORTS.

المصدر : المكتب الوطني للمطارات

الجدول 3 : حركة الملاحة المدنية سنة 2016

Tableau 3 : Mouvement de Navigation civile Aéroportuaire en 2016

	طانطان		كلميم		
	TANTAN		GUELMIM		
	الوصول Arrivées	الانطلاق Départs	الوصول Arrivées	الانطلاق Départs	
Nombre d'avions	256	256	-	-	عدد الطائرات
Nombre de voyageurs	3992	4739	-	-	عدد المسافرين

Source : OFFICE NATIONAL DES AEROPORTS.

المصدر : المكتب الوطني للمطارات

الجدول 4 : التجهيزات المتوفرة بميناء طانطان سنة 2016

Tableau 4 : Equipements portuaires port tan tan en 2016

OUVRAGE DE PROTECTION :		حواجز الحماية :
. DIGUE PRINCIPALE(ML)	1628	• حاجز رئيسي
. DIGUE PRINCIPALE(ML)	150	• حاجز مضاد
. EPI D'ARRET DE SABLE (ML)	700	• حاجز لوقف زحف الرمال
. TENON (ML)	350	• حاجز الرمال
OUVRAGE D'ACCOSTAGE (ML) :		طول الأرصفة حسب عمقها (بالأمتار) :
. Quai à - 4 m	340 متر طولي	• رصيف بعمق اقل من 4.00 متر
. Quai à - 6 m	364 متر طولي	• رصيف بعمق اقل من 6.00 متر
. Quai à - 6.5 m	427 متر طولي	• رصيف بعمق اقل من 6.50 متر
. Quai à - 8 m	150 متر طولي	• رصيف بعمق اقل من 8 متر
MODE EN TERRE PLEIN (en Ha)	78.5	حاجز مائي (بالهكتار)
HANGARS ET MAGASINS (en m²)	2500	مراب و خزانات(بالمتر 2)
- REMORQUEURS CAP SIM (720 cv)	1	عدد بواخر الجر (720 خيل)
- PORTIQUE A SANGLE DE 320 T	1	آلة رافعة بحزام (320 طن)

Source : DIRECTION PORT TANTAN.

المصدر : مديرية ميناء طانطان

Tableau 5: Equipements portuaires port Sidi IFNI en 2016

DESIGNATIONS	QUANTITES
❖ OUVRAGE DE PROTECTION :	
. JETEE	1590 ml
. TRAVERSE	560 ml
. CONTRE DIGUE	190 ml
. CAVALIER INTERIEUR	1900 ml
. EPI D'ARRET DE SABLE	350 ml
❖ OUVRAGE D'ACCOSTAGE :	
. Quai nord à - 5 hydro	220 ml
. Quai nord à - 4 hydro	200 ml
. Appontements flottants avec un plan incliné	100 ml +slepway
❖ TERRE – PLEINS ET VOIES DE CIRCULATION :	
. Quai nord à - 5 hydro	35 Ha
. Quai nord à - 4 hydro	2450 ml
❖ LA DARSE POUR POTIQUE A SANGLES :	
. Longueur du bassin	37.32 ml
. Largeur du bassin	10 ml
. Tirant D'eau	- 3 m hydro
. Superficie du terre-plein	1.73 Ha

Source : DIRECTION PORT SIDI IFNI

المصدر : مديرية ميناء سيدي إفني

الجدول 6 : توزيع حظيرة سيارات الأجرة حسب الصنف سنة 2016

Tableau 6: Répartition des taxis selon la catégorie en 2016

DESIGNATION	سيارة الأجرة الكبيرة	سيارة الأجرة الصغيرة	المجموع	الصنف
	GRANDS TAXIS	PETITS TAXIS	TOTAL	
PROVINCE : GUELMIM				إقليم كلميم:
* Périmètre urbain	502	152	654	• بالمدار الحضري
* Périmètre rural	71	-	71	• بالمدار القروي
TOTAL :	573	152	725	المجموع :
PROVINCE : TAN TAN				إقليم طانطان:
* Périmètre urbain	201	47	248	• بالمدار الحضري
* Périmètre rural	-	-	-	• بالمدار القروي
TOTAL :	201	47	248	المجموع :
PROVINCE : ASSA-ZAG				إقليم اسا الزاك:
* Périmètre urbain	44	06	50	• بالمدار الحضري
* Périmètre rural	13	00	13	• بالمدار القروي
TOTAL :	57	06	63	المجموع :
PROVINCE : SIDI IFNI				إقليم سيدي إفني :
* Périmètre urbain	-	-	-	• بالمدار الحضري
* Périmètre rural	-	-	-	• بالمدار القروي
TOTAL :	-	-	-	المجموع :

Source : DEC-PROVINCES

المصدر: المندوبيات الإقليمية للنقل

الجدول 7 : عدد السيارات المسجلة بمراكز التسجيل حسب الصنف سنة 2016

Tableau 7: Véhicules immatriculés selon le centre immatriculateur et le genre en 2016

PROVINCES	صنف السيارات			الإقليم
	GENRE			
	السيارات السياحية VOITURES DE TOURISME	السيارات النفعية VEHICULES UTILITAIRES	المجموع TOTAL	
GUELMIM	200	63	263	كلميم
TAN TAN	127	87	214	طنطان
ASSA-ZAG	31	00	31	اسا الزاك
SIDI IFNI	-	-	-	سيدي إفني
TOTAL	358	150	508	مجموع

Source : Délégation Provinciales du transport

المصدر: المندوبيات الإقليمية للنقل

الجدول 8 : عدد رخص السياقة المسلمة حسب المراكز وحسب جنس المرشحين خلال سنة 2016

Tableau 8: Permis de conduire délivrés selon le sexe et le centre d'examen en 2016

PROVINCE	الذكور MASCULIN	الإناث FEMININ	المجموع TOTAL	الإقليم
GUELMIM	2855	822	3677	كلميم
TAN TAN	981	454	1435	طنطان
ASSA-ZAG	-	-	-	اسا الزاك
SIDI IFNI	-	-	-	سيدي إفني

TOTAL	3836	1276	5112	مجموع
-------	------	------	------	-------

Source : Délégation Provinciales du transport

المصدر: المندوبيات الإقليمية للنقل

الجدول 9 : إحصائيات حوادث السير المسجلة خلال سنة 2016

Tableau 9: Accidents de la circulation enregistrés en 2016

PROVINCE	عدد الحوادث			ضحايا			عدد السيارات المعنية بالحوادث	لأقاليم
	حوادث غير قاتلة NON MORTELS	حوادث قاتلة MORTELS	المجموع TOTAL	الموتى TUES	جروح خفيفة LEGERS	الجرحي BLESSES		
GUELMIM	00	17	17	20	222	265	203	كلميم
TAN TAN	00	10	10	11	102	128	91	طانطان
ASSA-ZAG	00	02	02	02	46	58	44	اسا الزاك
SIDI IFNI	00	14	14	18	16	149	112	سيدي إفني
TOTAL	00	43	43	51	386	600	450	مجموع

SOURCE : SERVICES DE LA GENDARMERIE ROYALE – GUELMIM

المصدر: الدرك الملكي – كلميم

TRANSPORT MARITIME

النقل البحري :

الجدول 10 : حركة الملاحة البحرية (التجارية) بميناء طانطان 2016

Tableau 10 : Mouvements de navigation (commerciale) au port de tan tan en 2016

	دخول إلى الميناء	خروج من الميناء	
	Entrées	Sorties	
NOMBRE DE NAVIRES	88	88	عدد البواخر
JAUGE BRUTE (en Tonne)	29040	29040	حمولة البواخر (بالطننة)

Source : DIRECTION PORT TANTAN.

المصدر : مديرية ميناء طانطان

الجدول 11 : إحصائيات الحركة التجارية لميناء طانطان خلال سنة 2016

Tableau 11 : Trafic par nature de marchandise au port de tan tan en 2016

DÉSIGNATION	الإستيراد IMPORT(TONNES)	التصدير EXPORT(TONNES)	أصناف السلع
HYDROCARBURES	37139	0	المحروقات
HUILE DE POISSON	-	1000	زيت السمك

FARINE DE POISSON	-	3311	دقيق السمك
TOTAL	37139	4311	مجموع

Source : DIRECTION PORT TANTAN.

المصدر : مديرية ميناء طانطان

الجدول 12 : عدد حوادث السير المسجلة بالمدارات الحضرية خلال سنة 2016

Tableau 12 : Accidents de la circulation urbaine en 2016

PROVINCE	عدد الحوادث			ضحايا			عدد السيارات المعنية بالحوادث	لأقاليم
	حوادث غير قاتلة NON MORTELS	حوادث قاتلة MORTELS	المجموع TOTAL	الموتى TUES	جروح خفيفة LEGERS	جروح خطيرة Graves		
GUELMIM	322	7	329	7	375	10	557	كلميم
TAN TAN	207	5	212	06	253	54	346	طانطان
SIDI IFNI	43	1	44	1	41	13	69	سيدي إفني
TOTAL	572	13	585	14	669	77	972	مجموع

Source: Service régional de la sureté nationale GUELMIM

المصدر: مصالح الأمن الجهوي كلميم

الفصل الثاني :

الإسكان

HABITAT

الجدول 1 : رخص البناء ورخص السكن المسلمة من طرف مصالح البلديات التابعة للجهة خلال سنة 2016

Tableau 1: Autorisations de construire et permis d'habiter délivrés en 2016

PROVINCES	MUNICIPALITES	عدد رخص البناء المسلمة	عدد رخص السكن المسلمة	البلديات	الإقليم
		NOMBRE D'AUTORISATION S DE CONSTRUIRE	NOMBRE DE PERMIS D'HABITER		
GUELMIM	GUELMIM	660	-	كلميم	كلميم
	BOUIZAKARNE	128	-	بويزكارن	
ASSA-ZAG	ASSA	78	40	اسا	اسا الزاك
	ZAG	20	-	الزاك	
TAN -TAN	TAN-TAN	292	-	طانطان	طانطان
	EL OUARTIA	186	80	الوطية	
SIDI IFNI	SIDI IFNI	156	110	سيدي إفني	سيدي إفني
	LAKHSASS	-	-	الأخصاص	
TOTAL REGIONAL		1520	230	المجموع العام	

Source: Direction Régionale du Plan Guelmim

المصدر : المديرية الجهوية للتخطيط – كلميم

الجدول 2 : البرامج السكنية التي في طور الإنجاز وضعية سنة 2016

Tableau 2: Programmes d'habitat en cours de réalisation en 2016

PROVINCE	اسم المشروع DENOMINATION	موقع المشروع (الجماعة) LOCALISATION	طبيعة البرنامج السكني NATURE	نوع المشروع TYPE	المساحة بالهكتار SUPE RFICI E (HA)	NOMBRE العدد		الإقليم
						LOTS البيع	LOGTS المسكن	
ASSA ZAG	Lotissement ASSALAM	AOUINATE LAHNA	Lotissement	Public	5.2	108	-	اسا الزاك
	Lotissement AL Wahda	AOUINT Ighomane	Lotissement	Public	3.39	106	-	
	Lotissement Annour	TOUIZGUI	Lotissement	Public	3.85	55	-	
	Lotissement Dcheira	Labourate	Lotissement	Public	7.74	55	-	
	Lotissement Al Massira	Mehbess	Lotissement	Public	6.74	82	-	
SIDI IFNI	ALWAHDA	Sidi ifni	lotissement	Log.140000 dh	41,86	188	-	سيدي أفني
GUELMIM	Lotissement bab sahra	Guelmim	Lotissement	public	16.00	690	-	كلميم
	Lotissement oued noun	Guelmim	Lotissement	Public	30.00	888	-	
TANTAN	-	-	-	-	-	-	-	طانتان

Source: direction régionale d'habitat

المصدر: المديرية الجهوية للسكنى وسياسة المدينة

الجدول 3 : البرامج العمومية السكنية في افق 2017

Tableau 3: Programmes public d'habitat prévus à l'horizon 2017

PROVINCE	اسم المشروع DENOMINATION	موقع المشروع (الجماعة) LOCALISATION	طبيعة البرنامج السكني NATURE	العدد nombre		الاقليم
				LOTS البيع	LOGTS المسكن	
GUELMIM	-	-	-	-	-	كلميم
TANTAN	Lotissement almouhit	Elouatia	Lotissement	166	-	طانطان

Source: direction rég.d 'habitat - Guelmim

المصدر: المديرية الجهوية للسكنى وسياسة المدينة

الفصل الثالث :

الماء الصالح للشرب

EAU POTABLE

الجدول 1 : إحصائيات إنتاج واستهلاك وعدد المشتركين في شبكة الماء الشروب خلال سنة 2016

Tableau 1: Production, consommation et nombre d'abonnés en eau potable en 2016

PROVINCE	الإنتاج PRODUCTION (m3)	الاستهلاك CONSOMMATION (m3)	عدد المشتركين NOMBRE D'ABONNES	الإقليم
GUELMIM	6 890 621	4 222 889	44 126	كلميم
TAN TAN	2 748 456	1 952 766	17 570	طانطان
ASSA-ZAG	956 952	476 189	5293	اسا لزاك
SIDI IFNI	2 496 387	1 500 794	14 766	سيدي إفني
TOTAL	13 092 416	8 152 638	81 755	مجموع

Source : SERVICES O.N.E.P

المصدر: مصالح المكتب الوطني للماء الصالح للشرب

الجدول 2: تركيبة شبكة استهلاك الماء الشروب خلال سنة 2016

Tableau 2: Structure de réseau de consommation en 2016

PROVINCES	تركيبية الاستهلاك CONSOMMATION Mm3					عدد المشتركين ABONNES			الإقليم
	الأسر Ménages	الإدارات Administrations	الوحدات الصناعية Unités Industrielles	فئات أخرى Autres (B.F)	المجموع Total	حضرية Urbains	قروية Ruraux	المجموع Total	
GUELMIM	2 764 052	330 990	5629	703	3 101 374	34 402	9724	44 126	كلميم
TAN TAN	1 570 518	193 570	188 678	00	1 952 766	17 534	36	17 570	طانطان
	409 451	65 127	1611	00	476 189	4979	314	5293	

ASSA-ZAG	953 965	212 249	97 746	212 637	1 476 597	9346	5430	14 776	اسا زراك
SIDI IFNI									سيدي إفني
TOTAL	5 697 986	801 936	293 664	213 340	6 976 926	66 261	15 504	81 765	المجموع

Source : SERVICES O.N.E.P

المصدر: مصالح المكتب الوطني للماء الصالح للشرب

الفصل الرابع :

البريد والمواصلات

POSTES

ET

TELECOMMUNICATIONS

الجدول 1 : المؤسسات البريدية خلال سنة 2016

Tableau 1: Etablissements postaux en 2016

PROVINCES	مكاتب بريدية BUREAUX DE POSTE	شبابيك ملحقة GUICHETS ANNEXES	وكالات بريدية AGENCES POSTALES	المجموع TOTAL	الاقاليم
GUELMIM	10	0	15	25	كلميم
ASSA- ZAG	2	0	2	4	اسا الزاك
TAN TAN	4	0	2	6	طانطان
SIDI IFNI	9	0	7	16	سيدي إفني
TOTAL	25	0	26	51	المجموع

Source : D.P POSTES

المصدر: مصالح بريد المغرب

الفصل الخامس :

الطاقة الكهربائية

ENERGIE ELECTRIQUE

Signes conventionnels utilisés

المصطلحات المستعملة

N.A : Nombre d'abonnés

ع.م: عدد المشتركين

V : Ventas

م.م : مجموع المبيعات من الطاقة

(*) données non disponible

(*) معطيات غير متوفرة

الجدول 1: مبيعات الطاقة الكهربائية (بالميكواط ساعة) خلال سنة 2016

Tableau1 : Vente totale d'énergie électrique en 2016 (en MWH)

PROVINCE	مستوى الضغط NIVEAU DE TENSION			الإقليم
	الضغط المنخفض	الضغط المتوسط	المجموع	
	BASSE TENSION	MOYENNE TENSION	TOTAL	
GUELMIM	72016	17166	89182	كلميم
SIDI IFNI (*)	-	-	-	يسدي إفني (*)
ASSA ZAG	8714	1532	10246	اسا الزاك
TAN TAN	34689	28081	62770	طانطان
TOTAL	115419	46779	162198	المجموع

SOURCE : SERVICES ONE

المصدر: مصالح المكتب الوطني للكهرباء

A - ECLAIRAGE :

أ - الإنارة الكهربائية

الجدول 2 : بنية مبيعات الطاقة الكهربائية (بالميكواط ساعة) حسب الفئات الكبرى للمشاركين خلال سنة 2016

Tableau 2 : Structure de vente d'électricité par groupes d'abonnés en2016(MWH)

PROVINCE	الأسر		الإدارات		الإنارة العمومية		فئات أخرى		الإقليم
	MENAGES		ADMINISTRATON		ECLAIRAGE PUBLIC		AUTRES		
	م.ع	م.م	م.ع	م.م	م.ع	م.م	م.ع	م.م	
	N.A	V	N.A	V	N.A	V	N.A	V	

GUELMIM	49045	54321	540	1998	212	6097	6340	7758	كلميم
SIDI IFNI (*)	-	-	-	-	-	-	-	-	يسدي إفني (*)
ASSA ZAG	5316	5942	172	844	25	989	626	786	اسا الزاك
TAN TAN	22056	26634	246	1063	67	2764	2927	3878	طانطان
TOTAL	76417	86897	958	3905	304	9850	9893	12422	المجموع

SOURCE : SERVICES ONE

المصدر: مصالح المكتب الوطني للكهرباء

B- FORCE MOTRICE :

ب - الاستعمالات الصناعية:

الجدول 3 : بنية مبيعات الطاقة الكهربائية حسب الفئات الكبرى للمستهلكين خلال سنة 2016 (بالميكرواواط ساعة)

Tableau 3 : Structure de vente d'électricité par groupes d'abonnés en 2016 (MWH)

PROVINCE	وحدات فلاحية		وحدات صناعية		الإقليم
	UNITES AGRICOLES		UNITES INDUSTRIELLES		
	م.ع	م.م	م.ع	م.م	
	N.A	V	N.A	V	
GUELMIM	290	908	329	934	كلميم
SIDI IFNI (*)	-	-	-	-	يسدي إفني (*)
ASSA ZAG	5	25	44	128	اسا الزاك
TAN TAN	8	48	140	302	طانطان

TOTAL	303	981	513	1364	المجموع
-------	-----	-----	-----	------	---------

SOURCE : SERVICES ONE

المصدر: مصالح المكتب الوطني للكهرباء

الفصل السادس :

المحافظة العقارية

CONSERVATION FONCIERE

الجدول 1 : توزيع مطالب التحفيظ حسب الاقاليم ووسط الإقامة 2015

Tableau 1: Répartition des réquisitions d'immatriculation par province et par milieu 2015

PROVINCE	الوسط الحضري URBAIN	الوسط القروي RURAL	المجموع العام ENSEMBLE	الاقاليم
GUELMIM	172	1236	1408	كلميم
TAN TAN	-	-	-	طنطان
SIDI IFNI	-	-	-	يسدي إفني
ASSA ZAG	-	-	-	اسا الزاك
TOTAL	172	1236	1408	المجموع

Source :Annuaire statistique du Maroc 2016

المصدر: النشرة الإحصائية السنوية 2016

الجدول 2 : توزيع رسوم التحفيظ حسب الاقاليم ووسط الإقامة 2015

Tableau 2 : Répartition des titres fonciers par province et par milieu 2015

PROVINCE	الوسط الحضري URBAIN	الوسط القروي RURAL	المجموع العام ENSEMBLE	الاقاليم
----------	------------------------	-----------------------	---------------------------	----------

GUELMIM	266	85	351	كلميم
TAN TAN	-	-	-	طانطان
SIDI IFNI	-	-	-	سيدي إفني
ASSA ZAG	-	-	-	اسا الزاك
TOTAL	266	85	351	المجموع

Source :Annuaire statistique du Maroc 2016

المصدر: النشرة الاحصائية السنوية 2016

الجدول 3 : عدد الرسوم المنجزة حسب السنوات

Tableau 3 : Nombre des titres fonciers établis par années

Années	Titres fonciers établis			السنوات
	2013	2014	2015	
GUELMIM	194	898	191	كلميم

Source :Annuaire statistique du Maroc 2016

المصدر: النشرة الاحصائية السنوية 2016

الفصل السابع :
وكالة الحوض المائي
لسوس ماسة درعة

AGENCE

DU BASSIN HYDRAULIQUE

الفصل السابع :
وكالة الحوض المائي
لسوس ماسة درعة
AGENCE

DE SOUSS MASSA DRAA

الجدول 1 : توزيع النفقات المخصصة للحماية ضد الفيضانات حسب الأقاليم 2016

Tableau 1: Répartition par province des dépenses réservées à la protection contre les inondations période : 2016

PROVINCE	الدراسات ETUDES		الأشغال TRAVAUX		المبلغ الكلي MONTANT TOTAL	الأقاليم
	عدد المراكز NOMBRE	المبلغ بالدرهم MONTANT	عدد المراكز NOMBRE	المبلغ بالدرهم MONTANT		

	DE CENTRES	EN(millionDH)	DE CENTRES	EN(millionDH)		
GUELMIM	03	250000	-	-	250000	كلميم
ASSA ZAG	-	-	-	-	-	أسا الزاك
TAN TAN	-	-	-	-	-	طانطان
SIDI IFNI	01	200000	-	-	200000	سيدي إفني
TOTAL REGION	4	450000	-	-	450000	المجموع

source : AGENCE DU BASSIN HYDRAULIQUE DE SOUSS MASSA DARAA المصدر : وكالة الحوض المائي لسوس ماسة درعة

الجدول 2 : توزيع عدد المطفيات المنجزة حسب الأقاليم

Tableau 2: Répartition par province des métfias réalisées

PROVINCE	2011	2012	2013	2014	2015	TOTAL المجموع	الأقاليم
GUELMIM	2	-	-	-	-	2	كلميم
TAN TAN	2	-	-	-	2	4	طانطان
ASSA ZAG	-	-	-	-	-	-	أسا الزاك
SIDI IFNI	2	2	2	2	-	8	سيدي إفني
TOTAL	6	2	2	2	2	14	المجموع

source : AGENCE DU BASSIN HYDRAULIQUE DE SOUSS MASSA DARAA المصدر : وكالة الحوض المائي لسوس ماسة درعة

الجدول 3 : توزيع نفقات عملية تطهير السائل(الدراسات) حسب الأقاليم بالدرهم 2010 - 2014

Tableau 3: Répartition par province des dépenses de l'activité de l'assainissement liquide(études) en (DH) période : 2010 – 2014

PROVINCES	الدراسة ETUDE	مجموع الأقاليم TOTAL PROVINCE	النسبة المئوية POURCENTAGE %	الأقاليم
-----------	------------------	-------------------------------------	------------------------------------	----------

GUELMIM	479520.00	479520.00	42	كلميم
SIDI IFNI	258600.00	258600.00	22.66	سيدي إفني
ASSA ZAG	201600.00	201600.00	17.67	أسا الزاك
TAN TAN	201600.00	201600.00	17.67	طانطان
TOTAL	1141320.00	1141320.00	100	المجموع

المصدر : وكالة الحوض المائي لسوس ماسة درعة **source :** AGENCE DU BASSIN HYDRAULIQUE DE SOUSS MASSA DARAA

الجدول 4 : توزيع نفقات عملية التنقيب عن المياه الجوفية بواسطة الأثقاب الاستكشافية حسب الأقاليم 2016

Tableau 4: Répartition par province des forages de reconnaissance de 2016

PROVINCES	MONTANT EN (M DH) الكلفة (بمليون درهم)	NOMBRE DE FORAGES عدد الأثقاب	الأقاليم
GUELMIM	96750.00	02	كلميم
SIDI IFNI	884700.00	13	سيدي إفني
ASSA ZAG	264600.00	04	أسا الزاك
TAN TAN	288900.00	07	طانطان
TOTAL	1534950.00	26	المجموع

المصدر : وكالة الحوض المائي لسوس ماسة درعة **source :** AGENCE DU BASSIN HYDRAULIQUE DE SOUSS MASSA DARAA

الجزء الخامس:

المالية،

التعاونيات، الإستثمار والحسابات الجبرية

FINANCES

ET

الجزء الخامس
المالية،
التعاونيات، الإستثمار والحسابات الجبرية

FINANCES

COOPERTIVES INVESTISSEMENT ET COMPTES REGIONAUX

العمل الأول

المالية والنشاط البنكي

FINANCES ET ACTIVITE BANCAIRE

Signes conventionnels utilisés

المصطلحات المستعملة

الجدول 1: وضعية التحملات والتحصيلات المالية 2015

Tableau 1: Situation des prises en charge, recouvrements en 2015

(DHS 1000)

(بآلاف الدرهم)

PROVINCE	التحملات المالية	التحصيلات	مبالغ غير محصلة	نسبة التحصيل (%)	الاقاليم
	PRISES EN CHARGE	RECOUVREMENTS	RESTE A RECOUVRIR	% DE RECOUVREMENTS	
GUELMIM	89555	18738	70817	20.92%	كلميم
ASS- ZAG	666	226	440	33,94%	اسا الزاك
TAN TAN	210.435	178.909	31.526	85%	طانطان
SIDI IFNI	3066	2080	986	68%	سيدي إفني
TOTAL	303722	199953	103769	65%	المجموع

source :trésorerie générale

المصدر : مصالح الخزينة العامة

الجدول 2 : مبلغ تحملات الخزينة حسب نوعية الضريبة لسنة 2015

Tableau 2 : Montant des prises en charge selon le type d'impôt en 2015

(DHS 1000)

(بآلاف الدرهم)

TYPE DE RECETTES	سيدي إفني	طانطان	اسا الزاك	كلميم	نوع الضريبة
	SIDI IFNI	TAN TAN	ASSA-ZAG	GUELMIM	
❖ IMP COM (PATENTE)			362	12978	❖ ضريبة الباتانتا
❖ IS/P.A					❖ الضريبة على الشركات من اجل السندات
❖ IMP SUR LES BENIFICES PROFESSIONNELS				6	❖ الضريبة على الأرباح المهنية
❖ TAXE URBAINE				25411	❖ الضريبة الحضرية
❖ TAXE SUR PROFITS IMMOBILIERS				386	❖ الضريبة على الأرباح العقارية
❖ CONTRIBUTION SUR LES REVENUS ❖ EXONERES DE IGR					❖ المساهمة في الدخل المعفى من الضريبة العامة على الدخل
❖ PARTICIPATION DE SOLIDARITE NATIONALE				29	❖ ضريبة التضامن الوطني
❖ CONTRUBUTION LIBERATOIRE SUR TVA					❖ المساهمة في الضريبة على القيمة المضافة
❖ C.L/ I.S					❖ المساهمة الابرائية على الضريبة على الشركات
❖ IMPOT SUR LES SOCIETES (IS)				6384	❖ الضريبة على الشركات
❖ TAXE DE LICENCE	33			516285	❖ ضريبة الرخص
❖ TVA				93	❖ الضريبة على القيمة المضافة
❖ C.L/ IGR					❖ المساهمة الابرائية على الضريبة العامة على الدخل
❖ IGR	328	210.435	304	5793	❖ الضريبة العامة على الدخل
❖ AUTRES : MAJORATION DE RETARD/ ROLS	3033			32268	❖ أنواع أخرى: ضرائب تأخير الأداء
TOTAL	3394	210.435	666	89555	المجموع

source :trésorerie générale

المصدر : مصالح الخزينة العامة

الجدول 3 : الشبابيك البنكية المتواجدة بالأقاليم مع نهاية سنة 2015

Tableau 3 : Implantation bancaire selon les provinces à fin 2015

PROVINCES	عدد الشبائبك القارة GUICHETS PERMANENTS	الأقاليم
GUELMIM	29	كلميم
ASSA- ZAG	04	أسا الزاك
TAN TAN	12	طانطان
SIDI IFNI	11	سيدي إفني
TOTAL	56	المجموع

source :banque al Maghreb

المصدر : بنك المغرب وكالة أكادير

الجدول 4 : عدد الوكالات البنكية حسب الأقاليم مع نهاية 2015

Tableau 4 : Agences bancaires selon les provinces en 2015

BANQUES	كلميم	اسا الزاك	طانطان	سيدي إفني	مجموع الجهة	البنك
	GUELMIM	ASSA-ZAG	TAN TAN	SIDI IFNI	TOTAL	
- BANQUE POPULAIRE	05	01	02	01	09	البنك الشعبي
- BMCE	02	-	03	01	06	البنك المغربي للتجارة الخارجية
- C.A.M	02	-	01	01	04	الصندوق الوطني للقرض الفلاحي
- SO . Générale	02	-	-	-	02	الشركة العامة للأبنك
BARID BANK	11	02	05	06	24	البريد بنك
-C.I.H	01	-	-	-	01	ق.العقاري والسياحي
-CDM	01	-	-	-	01	مصرف المغرب
- ATTIHARI Wafa BANK	05	01	01	02	09	التجاري وفاء بنك
TOTAL	29	04	12	11	56	المجموع

source :banque al Maghreb

المصدر : بنك المغرب وكالة أكادير

الجدول 5 : الودائع البنكية والقروض الممنوحة مع نهاية دجنبر 2015 (بآلاف الدرهم)

Tableau 5 : Dépôts et crédits bancaires en 2015

PROVINCE	31 – 12– 2015		الإقليم
	ودائع DEPOTS	قروض CREDITS	
GUELMIM	2.358180	971 375	كلميم
ASSA- ZAG	73 233	54 486	أسا الزاك
TAN TAN	786 900	252 224	طانطان
SIDI IFNI	602 345	63 385	سيدي إفني
TOTAL	3.820 658	1.341 470	المجموع

source :banque al Maghreb

المصدر : بنك المغرب وكالة أكادير

الفصل الثاني :

التعاونيات

COOPERATIVES

الجدول 1: توزيع التعاونيات حسب القطاع والإقليم خلال سنة 2015

Tableau 1 : Réparation des coopératives par secteur d'activité et par province 2015

PROVINCES	قطاع الفلاحة	قطاع التجارة بالتقسيط	قطاع الصيد البحري	قطاع الصناعة التقليدية	قطاعات اخرى	المجموع	الاقليم
	AGRICULTURE	CMMERCE (DETAIL)	PECHE	ARTISANAT	AUTRES	TOTAL	
GUELMIM	325	02	-	137	20	484	كلميم
ASSA- ZAG	273	01	-	178	07	459	اسا الزاك
TAN TAN	46	-	07	21	01	75	طانطان
SIDI IFNI	122	-	03	08	06	139	سيدي إفني
TOTAL	766	03	10	344	34	1157	المجموع

source :Délégation régionale d'odeco

المصدر : المندوبية الجهوية لمكتب تنمية التعاون

الجدول 2 : توزيع التعاونيات الفلاحية حسب قطاع النشاط و الاقليم خلال سنة 2015

Tableau 2 : Coopératives agricoles par catégorie et par province en 2015

BRANCHE D'ACTIVITE	كلميم	اسا الزاك	طانطان	سيدي إفني	المجموع	قطاع النشاط
	GUELMIM	ASSA-ZAG	TAN-TAN	SIDI IFNI	TOTAL	
COLLECTE ET COMMERCIALISATION DE LAIT	12	14	02	03	31	تجميع وتسويق الحليب
UTILISATION DE MATERIEL AGRICOLE (CUMA)	13	01	-	-	14	استعمال العتاد الفلاحي
APPROVISINEMENT	05	07	01	01	14	التموين
ELEVAGE	149	192	36	17	394	تربية الماشية
APICULTURE	69	28	03	76	176	تربية النحل
AUTRES	61	31	04	17	113	زراعات أخرى
TOTAL	309	273	46	114	742	المجموع

source :Délégation régionale d'odeco

المصدر : المنذوبية الجهوية لمكتب تنمية التعاون

الفصل الثالث :

الإستثمار

INVESTISSEMENT

الجدول 1 : توزيع الشواهد السلبية المقدمة حسب الصفة القانونية للشركات وحسب القطاعات الإنتاجية 2016

Tableau 1: Répartition des certificats négatifs selon la nature juridique et selon les secteurs d'activités 2016

Secteurs activité	الصفة القانونية Nature juridique							القطاعات الإنتاجية
	الشركات المجهولة الاسم Sociétés anonymes	الشركات ذات المسؤولية المحدودة SARL	شركات التضامن Sociétés en nom collectif	آخرون autres	مجموع الأشخاص المعنويين Total personnes morales (1)	مجموع الأشخاص الدائنين Total personnes physiques (2)	المجموع 2+1 Total 1+2	
	industrie	00	01	13	00	14	00	
agriculture / pêche	00	10	11	01	22	00	22	الزراعة/الصيد
BTP	00	109	47	00	156	04	160	البناء والأشغال
EM	00	05	00	00	05	00	05	الطاقة والمعادن
Tourisme	00	05	11	00	16	04	20	السياحة
Artisanat	00	00	02	00	02	01	03	الصناعة التقليدية
Commerce	00	61	49	00	110	24	134	التجارة
Services divers	00	76	85	01	162	47	209	خدمات مختلفة
TOTAL	00	267	218	02	487	80	567	مجموع

المصدر : المراكز الجهوية للاستثمار-كلميم واد نون

Source : CENTRES REGIONALS D'INVESTISSEMENT- GUELMIM OUED NOUN

الجدول 2 : توزيع عدد المقاولات المحدثه حسب الصفة القانونية وحسب القطاعات الإنتاجية 2016

Tableau 2: Répartition des entreprises créées selon la nature juridique et selon les secteurs d'activités 2016

Secteurs activité	الصفة القانونية Nature juridique									القطاعات الإنتاجية
	الشركات المجهولة الاسم SA	الشركات ذات المسؤولية المحدودة SARL	شركات التضامن SNC	مختلفة DIVERS	مجموع الأشخاص المعنويين Total P.M (1)	مجموع الأشخاص الدائنين Total P.P (2)	إجمالي الوحدات TOT UNITES	أحجم الاستثمار بم الدرهم INVESTIS SMENT (M DGS)	المناصب المحدثة EMPLO ISGEN ERES	
	Industrie (a)	00	00	04	00	04	00	04	0.9	
Indust. de textile et cuir	00	00	02	00	02	00	02	0.44	11	صناعة النسيج والجلد
Indust. agro- alimentaire										الصناعة الغذائية
Indst.Du bois,papier, carton										صناعة الخشب والورق والكارطون
Indust.Metal,metal lur,etelectrique	00	00	02	00	02	00	02	0.46	10	الصناعة المعدنية والكهربائية
Indust. Chimique et para chimique										الصناعات الكيميائية والشبه كيميائية
Autres secteurs (b)	00	94	49	00	143	38	181	65.343	798	قطاعات أخرى (ب)
Agriculture /pêche	00	02	01	00	03	00	03	1.31	16	الفلحة / الصيد
BTP	00	55	15	00	70	08	78	28474	370	البناء والأشغال
Energie ,mines										الطاقة والمعادن
Tourisme	00	01	02	00	03	01	04	3.2	20	السياحة
Artisanat	00	00	02	00	02	01	03	0.205	12	الصناعة التقليدية
Commerce	00	19	13	00	32	23	55	13.968	179	التجارة
Services divers	00	17	16	00	33	05	38	18.186	201	خدمات مختلفة
TOTAL (a) +(b)	00	94	53	00	147	38	185	66243	819	مجموع أ + ب

المصدر : المراكز الجهوية للاستثمار-كلميم واد نون

الجدول 3 : تركيبة مشاريع الاستثمار حسب: قطاع الإنتاج، حجم الاستثمار، وعدد المناصب المتوقعة 2016

Tableau 3: répartition des projets d'investissement par secteurs d'activités, par montant d'investissement et emplois prévus 2016

المصدر : المراكز الجهوية للإستثمار- كلميم واد نون

Secteur activité	حجم الاستثمار أقل من 200 مليون درهم			حجم الاستثمار أكثر من 200 مليون درهم			القطاعات الإنتاجية
	Investissements <200MDH*			Investissements >=200MDH*			
	Nombre de projets	Montant d'investissement	Emplois prévus	Nombre de projets	Montant d'investissement	Emplois prévus	
عدد المشاريع	حجم الاستثمار	المناصب المرتقبة	عدد المشاريع	حجم الاستثمار	المناصب المرتقبة		
Industrie (a)	10	28.6	126	-	-	-	الصناعة (أ)
Indust. de textile et cuir	-	-	-	-	-	-	صناعة النسيج والجلد
Indust. agro-alimentaire	-	-	-	-	-	-	الصناعة الغذائية
Indst.Du bois,papier, carton	-	-	-	-	-	-	صناعة الخشب والورق والكارطون
Indust.Metal,metallur,etelectrique	-	-	-	-	-	-	الصناعة المعدنية والكهربائية
Indust. Chimique et para chimique	-	-	-	-	-	-	الصناعات الكيماوية والشبه كيميائية
INDUSTRIE (EXPLOITATION DE CARRIERES)	10	28.6	126	-	-	-	الصناعة (استغلال المقالع
autres secteurs (b)	07	123.56	315	01	2038	20	قطاعات أخرى (ب)
BTP	04	76.3	75	-	-	-	البناء والأشغال
Energie ,mines	-	-	-	01	2038	20	الطاقة والمعادن
Tourisme	01	19	35	-	-	-	السياحة
Artisanat	-	-	-	-	-	-	الصناعة التقليدية
Commerce	-	-	-	-	-	-	التجارة
Services divers	02	28.35	205	-	-	-	خدمات مختلفة
TOTAL (a) +(b)	17	152.16	441	01	2038	20	مجموع أ + ب

Source : CENTRES REGIONALS D'INVESTISSEMENT- GUELMIM OUED NOUN

الفصل الرابع :

الحسابات الجهوية

Comptes Régionaux

الجدول 1: نمو الناتج الداخلي الإجمالي لجهة كلميم واد نون بين سنتي 2014 و 2015

Tableau n° 1 : croissance du PIB de la région Guelmim oued Noun entre 2014 et 2015.

REGION	المساهمة في النمو Contribution à la croissance	نسبة النمو Croissance En %	الناتج الداخلي الاجمالي بملايين الدراهم Le PIB (en millions de dirhams)		الجهة
			2015 ** (باسعار 2014) (prix 2014)	2014* (بالأسعار الجارية) (prix courant)	
GUELMIM OUED - NOUN	0	2.1	12634	12132	كلميم واد نون
TOTAL NATIONAL	4.5	4.5	967476	925376	المجموع الوطني

Source : direction de la comptabilité nationale الجدول المصدر: مديرية المحاسبة الوطنية

الجدول 2: الناتج الداخلي الإجمالي حسب الجهات والفرد لسنتي 2014 و 2015

Tableau n° 2 : le produit intérieur brut par région et par tête 2014 et 2015

REGION	الناتج الداخلي الاجمالي حسب الفرد LE PIB PAR TETE En (dh)		الناتج الداخلي الاجمالي حسب الجهات بالنسبة المئوية Structure du PIB en (%)		الناتج الداخلي الاجمالي بملايين الدراهم Le PIB EN MILLIONS DE DIRHAMS		الجهة
	2015**	2014*	2015**	2014*	2015**	2014*	
GUELMIM OUED - NOUN	30102	28008	1.3	1.3	13101	12132	كلميم واد نون
TOTAL NATIONAL	28953	27403	100	100	988021	925376	المجموع الوطني

Source : direction de la comptabilité nationale المصدر: مديرية المحاسبة الوطنية

*معطيات نهائية / **معطيات شبه نهائية

*Données définitives / **Données semi définitives

الجدول 3 : نفقات الاستهلاك النهائي للأسر بجهة كلميم واد نون لسنتي 2014 و 2015

Tableau n° 3 : dépenses de consommation finale des ménages dans la région de guelmim oued Noun pour 2014 et 2015

REGION	نفقات الاستهلاك النهائي للأسر حسب الفرد		نفقات الاستهلاك النهائي للأسر بالنسبة المئوية		نفقات الاستهلاك النهائي للأسر بملايين الدراهم		الجهة
	Les dépenses de consommation finale des ménages par tête en (DH)		Structure de D C F M , en (%)		Le D C F M en MILLIONS DE DIRHAMS		
	2015**	2014*	2015**	2014*	2015**	2014*	
GUELMIM OUED - NOUN	15489	14993	1.2	1.2	6741	6495	كلميم واد نون
TOTAL NATIONAL	16494	16310	100	100	562868	550793	المجموع الوطني

Source : direction de la comptabilité nationale المصدر: مديرية المحاسبة الوطنية

الجدول 4: الناتج الداخلي الإجمالي حسب النشاط الاقتصادي لجهة كلميم واد نون لسنتي 2014 و 2015 (بملايين الدراهم)

Tableau n° 4 : le produit intérieur brut par secteur d'activité dans la région de guelmim oued Noun en millions de dirhams pour 2014 et 2015

REGION	القطاع الثالثي		القطاع الثانوي		القطاع الاولي		الجهة
	SECTEUR TERTIAIRE		SECTEUR SECONDAIRE		SECTEUR PRIMAIRE		
	2015**	2014*	2015**	2014*	2015**	2014*	
GUELMIM OUED - NOUN	8964	8307	1304	1145	1380	1452	كلميم واد نون
TOTAL NATIONAL	491456	477665	257795	245138	124799	107905	المجموع الوطني

Source : direction de la comptabilité nationale المصدر: مديرية المحاسبة الوطنية

الجزء السادس: البيئة و المناخ

ENVIRONNEMENT

ET

ENVIRONNEMENT

CLIMATOLOGIE

1- Environnement :

1- البيئة :

الجدول 1: إنتاج النفايات المنزلية بجهة كلميم واد نون 2016

Tableau 1 : Production des déchets ménagers dans la région guelmim oued noun (milieu urbain) 2016

Région	2016 ط / السنة T / année	2015 ط / السنة T / année	2014 ط / السنة T / année	الجهة
GUELMIM OUED NOUN	79743	79743	77700	كلميم واد نون

source : Annuaire statistique annuel 2017

المصدر : النشرة الإحصائية السنوية 2017

الجدول 2 كمية النفايات الطبية بجهة كلميم واد نون 2016

Tableau 1 : quantité des déchets médicaux dans la région guelmim oued noun
2016 (en TONE)

Région	2016	2015	2014	الجهة
GUELMIM OUED NOUN	68	68	68	كلميم واد نون

source : Annuaire statistique annuel 2017

المصدر : النشرة الإحصائية السنوية 2017

2- Climat :

-2 المناخ :

الجدول 1: معطيات عامة حول حركة الرياح 2016

Tableau 1 : Données générales sur les mouvements du vent 2016

INDICATEUR	العدد	المؤشر
	NOMBRE	
Vent dominant	غربية	الرياح السائدة
Vent Max	82.8 كلم/س	قوة الرياح القصوى
Nombre jours de vent fort	29 يوم	عدد أيام الرياح القصوى
Nombre jours de Chergui et sirocco	58 يوم	عدد أيام رياح الشرقي والرياح الجنوبية الجافة

Source : station météorologique guelmim

المصدر : محطة الأرصاد الجوية بكلميم

الجدول 2: معطيات عامة حول تساقطات الأمطار 2016

Tableau 2 : Données générales sur les Précipitations 2016

INDICATEUR	العدد	المؤشر
	NOMBRE	
Nombre jours de précipitation	40 يوم	عدد أيام التساقطات
Max de précipitation en 24 heures	14.1 ملم	أقصى معدل للتساقطات خلال 24 ساعة
Nombre d'heures d'Insolation	3225.6 ساعة	عدد ساعات التشميس

Source : station météorologique guelmim

المصدر : محطة الأرصاد الجوية بكلميم

المدينة المصرية الطبية

عدد 291 كلية

الطبيب / الفاكس 0528872170

البريد الإلكتروني drghcp@hotmail.com