



المندوبية السامية للتخطيط

ⵜⴰⴳⴷⴰⵢⵜ ⵜⴰⵎⴳⴷⴰⵢⵜ ⵜⴰⵏⴳⴷⴰⵢⵜ | ⵙⴱⵏⴳⴷⴰⵢⵜ

HAUT-COMMISSARIAT AU PLAN

النشرة الإحصائية الجهوية
جهة كلميم - وادنون

**Annuaire Statistique Régional
Guelmim Oued Noun
2019**



المندوبية السامية للتخطيط

ⵜⴰⴳⴷⴰⵢⵜ ⵜⴰⵎⴰⵎⴳⴷⴰⵢⵜ | ⵙⴱⵔⵉⵎⴰⵏ

HAUT-COMMISSARIAT AU PLAN

النشرة الإحصائية الجهوية
جهة كلميم - وادنون

Annuaire Statistique Régional Guelmim Oued Noun

2019

www.hcp.ma/region-guelmim

الفهرس

6	الجزء الأول: الأرض والسكان
35	الجزء الثاني: القطاعات الاجتماعية
36	الفصل الأول: التعليم
51	الفصل الثاني: التكوين المهني وتكوين الأطر
56	الفصل الثالث: الثقافة
58	الفصل الرابع: الصحة
66	الفصل الخامس: التشغيل
72	الفصل السادس: الشبيبة والرياضة
77	الفصل السابع: العدل
81	الفصل الثامن: التعاون الوطني وكالة التنمية الاجتماعية
84	الفصل التاسع: الشؤون الإسلامية
88	الفصل العاشر: الصندوق الوطني للضمان الاجتماعي
90	الفصل الحادي عشر: المبادرة الوطنية للتنمية البشرية
92	الجزء الثالث : القطاعات الإنتاجية
93	الفصل الأول : الفلاحة و الغابات
100	الفصل الثاني : الصيد البحري
103	الفصل الثالث: الصناعة العصرية
105	الفصل الرابع : الصناعة التقليدية
107	الفصل الخامس : السياحة
110	الفصل السادس : الطاقة و المعادن
113	الجزء الرابع : قطاع التجهيزات الأساسية
114	الفصل الأول : التجهيزات والنقل
121	الفصل الثاني : الإسكان
123	الفصل الثالث : الماء الصالح للشرب
125	الفصل الرابع : البريد والمواصلات
127	الفصل الخامس : الطاقة الكهربائية
129	الفصل السادس : المحافظة العقارية
131	الفصل السابع : وكالة الحوض الماني لدرعة واد نون
133	الجزء الخامس : المالية، التعاونيات، الاستثمار و الحسابات الجهوية
134	الفصل الأول : المالية و النشاط البنكي
137	الفصل الثاني : التعاونيات
139	الفصل الثالث : الإستثمار
144	الفصل الرابع : الحسابات الجهوية
148	الفصل الخامس : الرقم الاستدلالي للأثمان
152	الجزء السادس : البيئة و المناخ

Sommaire

Partie 1 : Territoire et Population	6
Partie 2 : Secteurs sociaux	35
Chapitre1 : Enseignement	36
Chapitre 2 : Formation professionnelle et formation des cadres	51
Chapitre 3 : Culture.....	56
Chapitre 4 : Santé.....	58
Chapitre 5 : Emploi.....	66
Chapitre 6 : Jeunesse et sport.....	72
Chapitre 7 : Justice.....	77
Chapitre 8 : Entraide nationale et l'agence de développement social	81
Chapitre 9 : Affaires islamiques.....	84
Chapitre 10: Caisse national de sécurité social.....	88
Chapitre 11:INDH.....	90
Partie 3 : Secteurs productifs	92
Chapitre 1 : Agriculture et Forêts.....	93
Chapitre 2 : Pêche Maritime	100
Chapitre 3 : Industrie.....	103
Chapitre 4 : Artisanat	105
Chapitre 5 : Tourisme	107
Chapitre 6 : Energie et mines	110
Partie 4 : Secteur d'infrastructure	113
Chapitre 1 : Equipements et transport.....	114
Chapitre 2 : Habitat	121
Chapitre 3 : Eau potable.....	123
Chapitre 4 : Poste et télécommunications	125
Chapitre 5: Energie électrique	127
Chapitre 6 : Conservation foncière.....	129
Chapitre 7 : Agence du bassin hydraulique de Draa Oued Noun	131
Partie 5 : Finance, Coopératives, Investissement et Comptes régionaux	133
Chapitre 1: Finance et activité bancaire.....	134
Chapitre 2: Coopératives	137
Chapitre 3: Investissement	139
Chapitre 4: Comptes régionaux	144
Chapitre 5: Indice des Prix a la Consommation	148
Partie 6 : Environnement et Climatologie	152

La direction régionale, a le Plaisir de publier son 5ème numéro de l'annuaire statistique de la région de Guelmim – oued Noun. Le document reprend les principales données sectorielles au niveau de chaque province de la région ; elles se rapportent à fin 2018.

Ce travail réalisé avec la contribution des services extérieurs implantés dans la région, tente de répondre même partiellement, aux attentes des différents utilisateurs de l'information régionale. Celle-ci constitue de plus en plus la base de toute réflexion, action ou décision d'intérêt régional, son perfectionnement devient alors un moyen pour mieux concevoir, élaborer ou orienter l'objectif de développement de la région.

La direction, qui remercie toutes les parties ayant contribué à La sortie de ce document, espère recevoir de la part de ses utilisateurs, toute proposition et critique constructive, qui aideraient à en parfaire le contenu et à en améliorer la portée et l'utilité.

Un registre est ainsi tenu à la direction, pour recueillir les différentes remarques que les destinataires peuvent formuler par écrit, par téléphone ou par contact direct. Ceux-ci peuvent également faire part à la direction de toutes les données dont l'insertion dans les tableaux statistiques de l'annuaire, seraient à leur avis, d'un intérêt certain pour l'utilisateur.

يسعد المديرية الجهوية أن تنشر العدد الخامس من النشرة الإحصائية السنوية لجهة كلميم واد نون وهي وثيقة تزوم تقديم مختلف المعطيات الإحصائية القطاعية على مستوى كل إقليم تابع للجهة، مع أخذ نهاية سنة 2018 كمرجع.

وقد تم إنجاز هذا العمل بفضل مساهمة مختلف المصالح الخارجية الممثلة بالجهة إضافة إلى بعض الإدارات المركزية والتي تشكل المصادر الأولية لمختلف المعطيات المنشورة. كما يمر هذا الإنجاز عبر مراحل متتالية أهمها مراسلة ذات المصادر قصد تجميع البيانات ثم معالجة هذه الأخيرة وذلك بإلقاء نظرة فاحصة على مدى تطورها من سنة إلى أخرى وعلى احتفاظها بنفس المراجع المجالية والتركيبيية، عبر فترات الملاحظة.

وتستهدف هذه البادرة المتواضعة، الاستجابة ولو جزئياً، لتطلعات ومطالب مختلف المهتمين بالإعلام الجهوي. نظراً لما له من أهمية حيث يشكل إحدى دعائم عملية التخطيط عبر مختلف مراحلها بدء من دراسة الوضعية والواقع المعاش ومروراً بتصوير الاختيارات الممكنة للتنمية ووصولاً إلى اتخاذ القرارات الموجهة للعمل التنموي المحلي والجهوي.

وإذ تتقدم المديرية بالشكر الجزيل إلى مختلف الأطراف التي تساهم في إخراج هذا العمل الدوري تتطلع إلى أن تبادر ذات الأطراف إلى إغناء الوثيقة وذلك بتقديم كل اقتراح أو نقد بناء، يروم تحسين العمل المنجز شكلاً ومضموناً لجعله أقرب إلى تحقيق الأهداف التي أنشأ من أجلها. لذا وضعت المديرية، سجلاً يستقبل مختلف الاقتراحات والتصويبات التي تأمل أن ترد عليها من مختلف مستخدمي الوثيقة عبر قنوات الاتصال التي تراها ملائمة من بريد مكتوب أو اتصال هاتفي أو زيارة مباشرة لمقر المديرية.

وتبقى فرصة إضافة جداول إحصائية إلى الوثيقة مفتوحة في وجه المستعملين ومصادر المعطيات على السواء كلما لمس هؤلاء في ذات الإضافات، إغناء للمحتوى وتطويراً في الأداء.

Le Directeur Régional.

المدير الجهوي.

الجزء الأول
الأرض والسكان

Partie1

TERRITOIRE ET POPULATION

Liste des tableaux

لائحة الجداول

Tableau 1 : Organisation administrative.	جدول 1: التنظيم الإداري
Tableau 2 : Population et densité de la population	جدول 2: السكان والكثافة السكانية
Tableau 3 : Population et nombre de ménages de la province de Guelmim par commune RGP2014	جدول 3: عدد السكان وعدد الأسر حسب الجماعات المكونة لإقليم كلميم (إحصاء 2014)
Tableau 4 : Population et nombre de ménages de la province de Sidi Ifni par commune.	جدول 4: عدد السكان وعدد الأسر حسب الجماعات المكونة لإقليم سيدي افني (إحصاء 2014)
Tableau 5 : Population et nombre de ménages de la province de Tan Tan par commune	جدول 5: عدد السكان وعدد الأسر حسب الجماعات المكونة لإقليم طانطان (إحصاء 2014)
Tableau 6 : Population et nombre de ménages de la province de D'Assa-Zag par commune	جدول 6: عدد السكان وعدد الأسر حسب الجماعات المكونة لإقليم آسا الزاك (إحصاء 2014)
Tableau 7 : Projections de la population de la région de Guelmim oued noun entre 2014 et 2030	جدول 7: الإسقاطات السكانية لجهة كلميم وادنون من سنة 2014 إلى 2030
Tableau 8 : Projections de la population urbaine et rurale de la région Guelmim oued noun entre 2014 et 2030	جدول 8: إسقاطات الساكنة الحضرية والقروية بجهة كلميم وادنون ما بين سنة 2014 و 2030
Tableau 9 : Projections de la population totale de la région Guelmim oued noun entre 2014 et 2030	جدول 9: إسقاطات السكان بجهة كلميم وادنون ما بين 2014 و 2030
Tableau 10: Projections de la population totale des provinces de la région Guelmim oued noun entre 2014 et 2030	جدول 10: إسقاطات مجموع السكان لأقاليم جهة كلميم وادنون ما بين 2014 و 2030
Tableau 11 : Projections de la population urbaine des provinces de la région Guelmim oued noun entre 2014 et 2030	جدول 11: إسقاطات السكان الحضريين لأقاليم جهة كلميم وادنون ما بين 2014 و 2030
Tableau 12 : Projections de la population rurale des provinces de la région Guelmim oued noun entre 2014 et 2030	جدول 12: إسقاطات السكان القرويين لأقاليم جهة كلميم وادنون ما بين 2014 و 2030
Tableau 13 : Projections de la population par grands groupes d'âges et par sexe de la région Guelmim oued noun entre 2014 et 2030	الجدول 13: إسقاطات السكان حسب الفئات العمرية والجنس لجهة كلميم وادنون ما بين 2014 و 2030
Tableau 14 : Projections de la population urbaine par grands groupes d'âges et par sexe de la région Guelmim oued noun entre 2014 et 2030	الجدول 14: إسقاطات السكان الحضريين حسب الفئات العمرية والجنس لجهة كلميم وادنون ما بين 2014 و 2030
Tableau 15 : Projections de la population rurale par grands groupes d'âges et par sexe de la région Guelmim oued noun entre 2014 et 2030	الجدول 15: إسقاطات السكان القرويين حسب الفئات العمرية والجنس لجهة كلميم وادنون ما بين 2014 و 2030
Tableau 16 : Projections de la population par grands groupes d'âges et par sexe de la province Guelmim entre 2014 et 2030	الجدول 16: إسقاطات السكان حسب الفئات العمرية والجنس لإقليم كلميم ما بين 2014 و 2030
Tableau 17 : Projections de la population urbaine par grands groupes d'âges et par sexe de la province Guelmim entre 2014 et 2030	الجدول 17: إسقاطات السكان الحضريين حسب الفئات العمرية والجنس لإقليم كلميم ما بين 2014 و 2030
Tableau 18 : Projections de la population rurale par grands groupes d'âges et par sexe de la province Guelmim entre 2014 et 2030	الجدول 18: إسقاطات السكان القرويين حسب الفئات العمرية والجنس لإقليم كلميم ما بين 2014 و 2030
Tableau 19 : Projections de la population par grands groupes d'âges et par sexe de la province Sidi ifni entre 2014 et 2030	الجدول 19: إسقاطات السكان حسب الفئات العمرية والجنس لإقليم سيدي افني ما بين 2014 و 2030
Tableau 20 : Projections de la population urbaine par grands groupes d'âges et par sexe de la province Sidi ifni entre 2014 et 2030	الجدول 20: إسقاطات السكان الحضريين حسب الفئات العمرية والجنس لإقليم سيدي افني ما بين 2014 و 2030 (تابع)
Tableau 21 : Projections de la population rurale par grands groupes d'âges et par sexe de la province Sidi ifni entre 2014 et 2030	الجدول 21: إسقاطات السكان القرويين حسب الفئات العمرية والجنس لإقليم سيدي افني ما بين 2014 و 2030
Tableau 22 : Projections de la population par grands groupes d'âges et par sexe de la province Tan tan entre 2014 et 2030	الجدول 22: إسقاطات السكان حسب الفئات العمرية والجنس لإقليم طانطان ما بين 2014 و 2030
Tableau 23 : Projections de la population urbaine par grands groupes d'âges et par sexe de la province Tan tan entre 2014 et 2030	الجدول 23: إسقاطات السكان الحضريين حسب الفئات العمرية والجنس لإقليم طانطان ما بين 2014 و 2030
Tableau 24 : Projections de la population rurale par grands groupes d'âges et par sexe de la province Tan tan entre 2014 et 2030	الجدول 24: إسقاطات السكان القرويين حسب الفئات العمرية والجنس لإقليم طانطان ما بين 2014 و 2030
Tableau 25 : Projections de la population par grands groupes d'âges et par sexe de la province Assa Zag entre 2014 et 2030	الجدول 25: إسقاطات السكان حسب الفئات العمرية والجنس لإقليم آسا الزاك ما بين 2014 و 2030
Tableau 26 : Projections de la population urbaine par grands groupes d'âges et par sexe de la province Assa Zag entre 2014 et 2030	الجدول 26: إسقاطات السكان الحضريين حسب الفئات العمرية والجنس لإقليم آسا الزاك ما بين 2014 و 2030
Tableau 27 : Projections de la population rurale par grands groupes d'âges et par sexe de la province Assa Zag entre 2014 et 2030	الجدول 27: إسقاطات السكان القرويين حسب الفئات العمرية والجنس لإقليم آسا الزاك ما بين 2014 و 2030

Tableau 1: Organisation administrative

الجدول 1: التنظيم الإداري

province	عدد الدوائر Nombre de cercles	عدد الجماعات nombre de communes			الإقليم
		حضرية urbaines	قروية rurales	المجموع total	
Guelmim	03	02	18	20	كلميم
Assa-Zag	02	02	05	07	أسا الزاك
Tan Tan	02	02	05	07	طانطان
Sidi Ifni	02	02	17	19	سيدي إفني
total	09	08	45	53	المجموع

Source : Direction de la Statistique, RGPH 2014

المصدر : مديرية الإحصاء, الإحصاء العام 2014

Tableau 2 : Population et densité de la population

الجدول 2: السكان والكثافة السكانية

Province	السكان Population			الكثافة السكانية (فرد/د/كلم ²) Densité (Hab/Km2)	الإقليم
	حضري urbain	قروي rural	المجموع total		
Guelmim	139 246	48 562	187 808	16.50	كلميم
Assa-Zag	27 333	16 791	44 124	1.11	أسا الزاك
Tan Tan	82 504	3 630	86 134	7.35	طانطان
Sidi Ifni	31 011	84 680	115 691	38.81	سيدي إفني
Total région	280 094	153 663	433 757	8.25	المجموع

Source : Direction de la Statistique, RGPH 2014

المصدر : مديرية الإحصاء, الإحصاء العام 2014

الجدول 3 : عدد السكان وعدد الأسر حسب الجماعات المكونة لإقليم كلميم 2014

Tableau 3 : Population et nombre de ménages de la province de guelmim par commune
RGPH 2014

Cercles	Communes territoriales	السكان Population	عدد الأسر Nombre de ménages	الجماعات الترابية	الدوائر
	Guelmim	118318	25667	كلميم	
	Bouizakarne	14228	3194	بويزكارن	
	Total Municipalités	132546	28861	مجموع البلديات	
Bouizakarne	Aday	3005	669	أداي	بويزكارن
	Ait boufoulne	1045	211	أيت بوفلن	
	Amtidi	1472	325	أمطضي	
	Ifrane Atlas Saghir	11205	2383	إفران الأطلس الصغير	
	Tagant	3630	666	تكانت	
	Taghjijt	9988	2076	تغجيجت	
	Dont: Centre Taghjijt	6700	1471	(منه سكان المركز)	
	Dont : Pop.Rurale	3288	605	(منه سكان باقي الجماعة)	
Timoulay	5325	1109	تيمولاي		
Total cercle : Bouizakarne	Urbain	6700	1471	و. حضري	مجموع الدائرة: بويزكارن
	Rural	28970	5968	و. قروي	
	Total	35670	7439	المجموع	
Guelmim	Aferkat	1460	268	أفركات	كلميم
	Asrir	3566	708	أسرير	
	Fask	3943	722	فاصك	
	Tiglit	930	154	تكليت	
Total cercle : Guelmim		9899	1852	مجموع الدائرة : كلميم	
Laqsabi	Abayno	2422	543	أباينو	القصابي
	Achatia Abiad	1158	212	الشاطي الأبيض	
	Labyar	546	96	لبيار	
	Laqsabi Tagoust	2413	516	لقصابي تكوست	
	Ras Oumlil	1172	278	راس امليل	
	Taliouine Assaka	1125	256	تلوين اسكا	
	Targa Wassay	857	161	تركا وساي	
Total Cercle : Laqsabi		9693	2062	مجموع دائرة القصابي	
Total Urbain De La Province		139246	30332	مجموع السكان الحضريين	
Total Rural De La Province		48562	9882	مجموع السكان القرويين	
Total General De La Province		187808	40214	مجموع سكان الإقليم	

Source : Direction de la Statistique RGPH 2014

المصدر : مديرية الإحصاء, الإحصاء العام 2014

الجدول 4: عدد السكان وعدد الأسر حسب الجماعات المكونة لإقليم سيدي إفني

Tableau 4 : Population et nombre de ménages de la province de Sidi Ifni par commune

Cercles	Communes territoriales	السكان population	عدد الأسر Nombre De ménages	الجماعات الترابية	الدوائر
	Lakhsass	4729	1121	الأخصاص	
	Sidi Ifni	21618	5463	سيدي إفني	
	Total municipalités	26347	6584	مجموع البلديات	
	Arbaa Ait Abdellah	3208	642	أربعاء إيت عبد الله	
	Imi Nfast	2465	417	إمي نفاست	
	Mesti	2931	636	مستي	
	Mirleft	8162	2004	ميرلفت	
Sidi Ifni	Dontcentre Mirleft	4664	1243	مركز ميرلفت	سيدي إفني
	Sbouya	3944	777	اسبوية	
	Tangarfa	4706	970	تنكرفا	
	Tioughza	10577	2257	تيوغزة	
	Tnine Amellou	3674	732	إثنين أملو	
	Total population urbaine de cercle	4664	1243	مجموع السكان الحضريين	
	Total population rurale de cercle	35003	7192	مجموع السكان القرويين	
	Total Cercle : Sidi Ifni	39667	8435	مجموع الدائرة: سيدي افني	
	Ait Erkha	5112	977	أيت الرخا	
	Anfeg	5071	1232	أنفك	
	Boutrouch	3650	739	بوطروش	
	Ibdar	5140	1119	إبيضر	
Lakhsass	Sebt Enabour	7222	1410	سبت النابور	الأخصاص
	S.Abdellah Oubleid	4702	875	سيدي عبد الله أوبلعيد	
	S.Hssayn Ouali	6064	1289	سيدي إحساين أو علي	
	Sidi Mbark	6110	1303	سيدي مبارك	
	Tighirt	6606	1345	تيجرت	
	Total cercle : Lakhsass	49677	10289	مجموع الدائرة : الأخصاص	
	Total urbain de la province	31011	7827	مجموع السكان الحضريين	
	Total rural de la province	84680	17481	مجموع السكان القرويين	
	Total général de la province	115691	25308	مجموع سكان الإقليم	

Source : Direction de la Statistique RGPH 2014

المصدر : مديرية الإحصاء، الإحصاء العام 2014

الجدول 5: عدد السكان وعدد الأسر حسب الجماعات المكونة لإقليم طانطان

Tableau 5 : Population et nombre de ménages de la province de Tan Tan par commune

Cercles	Communes Territoriales	السكان Population	عدد الأسر Nombre de ménages	الجماعات الترابية	الدوائر
		Tan Tan	73209	16411	
	EL Ouatia	9295	2372	الوطية	
	Total municipalités	82504	18783	مجموع البلديات	
Msied	Msied	1275	194	المسيد	المسيد
	Tilemzoun	1015	182	تيلمزون	
Total cercle : Msied		2290	376	مجموع الدائرة: المسيد	
Tan Tan	Abettieh	264	69	ابطيح	طانطان
	Ben Khilil	752	150	ابن خليل	
	Chbika	324	94	الشبيكة	
Total cercle : Tan Tan		1340	313	مجموع الدائرة : طانطان	
Total urbain de la province		82504	18783	مجموع السكان الحضريين	
Total rural de la province		3630	689	مجموع السكان القرويين	
Total général de la province		86134	19472	مجموع سكان الإقليم	

Source : Direction de la Statistique RGPH 2014

المصدر : مديرية الإحصاء, الإحصاء العام 2014

الجدول 6: عدد السكان وعدد الأسر حسب الجماعات المكونة لإقليم آسا الزاك

Tableau 6 : Population et nombre de ménages de la province d'Assa-Zag par commune

Cercles	Communes Territoriales	السكان Population	عدد الأسر Nombre de ménages	الجماعات الترابية	الدوائر
		ASSA	14570	2990	
	ZAG	12763	941	الزاك	
	Total municipalités	27333	3931	مجموع البلديات	
ASSA	Aouint Lahna	2391	314	عويينة لها	آسا
	Aouint Ighouman	3042	470	عويينة إيغمان	
	Touizgui	5022	172	تويزكي	
Total cercle : Assa		10455	956	مجموع الدائرة: آسا	
ZAG	Almahbass	4208	153	المحبس	الزاك
	Labouirat	2128	168	البويرات	
Total cercle : Zag		6336	321	مجموع الدائرة : الزاك	
Total urbain de la province		27333	3931	مجموع السكان الحضريين	
Total rural de la province		16791	1277	مجموع السكان القرويين	
Total général de la province		44124	5208	مجموع سكان الإقليم	

Source : Direction de la Statistique, RGPH 2014.

المصدر : مديرية الإحصاء, الإحصاء العام 2014.

الجدول 7 : الإسقاطات السكانية لجهة كلميم وادنون من سنة 2014 إلى 2030

Tableau 7 : Projections de la population de la région de Guelmim oued noun entre 2014 et 2030

Région	Population			Poids (en %)			TAAM (%)	الجهة
	2014	2020	2030	2014	2020	2030		
Guelmim – Oued Noun	433 166	446 225	464 878	1,3	1,2	1,2	0,44	كلميم وادنون
Total national	33 769 512	35 951 657	39 329 985	100,0	100,0	100,0	0,96	المجموع الوطني

المصدر: مركز الدراسات والأبحاث الديمغرافية- الرباط Source: centre d'études et de recherches démographiques(CERED) - Rabat

الجدول 8 : إسقاطات الساكنة الحضرية والقروية بجهة كلميم وادنون ما بين سنة 2014 و2030

Tableau 8 : Projections de la population urbaine et rurale de la région Guelmim oued noun entre 2014 et 2030

Région	Population urbaine			Population rurale			الجهة
	2014	2030	TAAM (%)	2014	2030	TAAM (%)	
Guelmim – Oued Noun	279 129	349 351	1,41	154 037	115 527	-1,78	كلميم وادنون
Total national	20 352 799	26 661 546	0,01	13 416 713	12 668 439	-0,35	المجموع الوطني

المصدر: مركز الدراسات والأبحاث الديمغرافية- الرباط Source: centre d'études et de recherches démographiques(CERED) - Rabat

الجدول 9 : إسقاطات السكان بجهة كلميم وادنون ما بين 2014 و 2030

Tableau 9 : Projections de la population totale de la région Guelmim oued noun entre 2014 et 2030

Région الجهة	2014	2015	2016	2017	2018	2019	2020	2021	2022
Guelmim – Oued Noun كلميم وادنون	433 166	435 230	437 376	439 576	441 800	444 025	446 225	448 382	450 486
Total national المجموع الوطني	33 769 512	34 124 870	34 486 536	34 852 121	35 219 547	35 586 616	35 951 657	36 313 189	36 670 216

المصدر: مركز الدراسات والأبحاث الديمغرافية- الرباط Source: centre d'études et de recherches démographiques(CERED) - Rabat

الجدول 9 : إسقاطات السكان بجهة كلميم وادنون ما بين 2014 و 2030 (تابع)

Tableau 9 : Projections de la population totale de la région Guelmim oued noun entre 2014 et 2030 (Suite)

Région الجهة	2023	2024	2025	2026	2027	2028	2029	2030
Guelmim – Oued Noun كلميم وادنون	452 529	454 512	456 438	458 299	460 087	461 789	463 391	464 878
Total national المجموع الوطني	37 022 385	37 369 652	37 712 153	38 049 577	38 381 174	38 705 839	39 022 517	39 329 985

المصدر: مركز الدراسات والأبحاث الديمغرافية- الرباط Source: centre d'études et de recherches démographiques(CERED) - Rabat

الجدول 10 : إسقاطات مجموع السكان لأقاليم جهة كلميم واد نون ما بين 2014 و 2030

Tableau 10: Projections de la population totale des provinces de la région Guelmim oued noun entre 2014 et 2030

Province /prefecture	2014	2015	2016	2017	2018	2019	2020	2021
Assa-Zag اسا الزاك	44 107	44 060	44 011	43 958	43 898	43 830	43 750	43 657
Guelmim كلميم	187 359	189 378	191 426	193 493	195 564	197 628	199 677	201 700
Sidi Ifni سيدي افني	115 907	114 283	112 697	111 142	109 607	108 090	106 579	105 076
Tan-Tan طانطان	85 793	87 509	89 242	90 983	92 731	94 477	96 219	97 949
Total national المجموع الوطني	33 769 512	34 124 870	34 486 536	34 852 121	35 219 547	35 586 616	35 951 657	36 313 189

المصدر: مركز الدراسات والأبحاث الديمغرافية- الرباط Source: centre d'études et de recherches démographiques(CERED) - Rabat

الجدول 10 : إسقاطات مجموع السكان لأقاليم جهة كلميم واد نون ما بين 2014 و 2030 (تابع)

Tableau 10: Projections de la population totale des provinces de la région Guelmim oued noun entre 2014 et 2030 (Suite)

Province /prefecture	2022	2023	2024	2025	2026	2027	2028	2029	2030
Assa-Zag اسا الزاك	43 551	43 430	43 297	43 152	42 994	42 822	42 637	42 440	42 244
Guelmim كلميم	203 691	205 649	207 568	209 451	211 295	213 095	214 844	216 531	218 135
Sidi Ifni سيدي افني	103 578	102 084	100 600	99 124	97 657	96 200	94 749	93 304	91 865
Tan-Tan طانطان	99 666	101 366	103 047	104 711	106 353	107 970	109 559	111 116	112 634
Total national المجموع الوطني	36 670 216	37 022 385	37 369 652	37 712 153	38 049 577	38 381 174	38 705 839	39 022 517	39 329 985

المصدر: مركز الدراسات والأبحاث الديمغرافية- الرباط Source: centre d'études et de recherches démographiques(CERED) - Rabat

الجدول 11 : إسقاطات السكان الحضريين لأقاليم جهة كلميم واد نون ما بين 2014 و 2030

Tableau 11 : Projections de la population urbaine des provinces de la région Guelmim oued noun entre 2014 et 2030

Province /préfecture	2014	2015	2016	2017	2018	2019	2020	2021
Assa-Zag اسا الزاك	27 287	27 457	27 621	27 778	27 926	28 066	28 194	28 310
Guelmim كلميم	138 715	141 361	144 024	146 698	149 373	152 040	154 692	157 320
Sidi Ifni سيدي افني	30 955	31 172	31 383	31 586	31 781	31 966	32 137	32 295
Tan-Tan طانطان	82 172	83 846	85 536	87 235	88 939	90 643	92 342	94 030
Total national المجموع الوطني	20 352 799	20 751 800	21 154 782	21 560 585	21 968 101	22 376 115	22 783 438	23 188 900

المصدر: مركز الدراسات والأبحاث الديمغرافية- الرباط Source: centre d'études et de recherches démographiques(CERED) - Rabat

الجدول 11 : إسقاطات السكان الحضريين لأقاليم جهة كلميم واد نون ما بين 2014 و 2030 (تابع)

Tableau 11 : Projections de la population urbaine des provinces de la région Guelmim oued noun entre 2014 et 2030 (Suite)

Province /préfecture	2022	2023	2024	2025	2026	2027	2028	2029	2030
Assa-Zag اسا الزاك	28 413	28 502	28 578	28 642	28 692	28 728	28 750	28 760	28770
Guelmim كلميم	159 917	162 482	165 009	167 499	169 948	172 352	174 703	176 991	179194
Sidi Ifni سيدي افني	32 439	32 566	32 680	32 778	32 862	32 930	32 982	33 016	33032
Tan-Tan طانطان	95 705	97 364	99 004	100 627	102 229	103 807	105 357	106 875	108355
Total national المجموع الوطني	23 591 583	23 991 045	24 386 960	24 779199	25 167391	25 550773	25 928 315	26 298978	26 661546

المصدر: مركز الدراسات والأبحاث الديمغرافية- الرباط Source: centre d'études et de recherches démographiques(CERED) - Rabat

الجدول 12 : إسقاطات السكان القرويين لأقاليم جهة كلميم واد نون ما بين 2014 و 2030

Tableau 12 : Projections de la population rurale des provinces de la région Guelmim oued noun entre 2014 et 2030

Province /préfecture	2014	2015	2016	2017	2018	2019	2020	2021
Assa-Zag اسا الزاك	16 820	16 603	16 390	16 180	15 972	15 764	15 556	15 347
Guelmim كلميم	48 644	48 017	47 402	46 795	46 191	45 588	44 985	44 380
Sidi Ifni سيدي افني	84 952	83 111	81 314	79 556	77 826	76 124	74 442	72 781
Tan-Tan طانطان	3 621	3 663	3 706	3 748	3 792	3 834	3 877	3 919
Total national المجموع الوطني	13416713	13 373 070	13 331 754	13 291 536	13 251 446	13 210 501	13 168 219	13 124 289

المصدر: مركز الدراسات والأبحاث الديمغرافية- الرباط Source: centre d'études et de recherches démographiques(CERED) - Rabat

الجدول 12: إسقاطات السكان القرويين لأقاليم جهة كلميم واد نون ما بين 2014 و 2030 (تابع)

Tableau 12 : Projections de la population rurale des provinces de la région Guelmim oued noun entre 2014 et 2030 (Suite)

Province /préfecture	2022	2023	2024	2025	2026	2027	2028	2029	2030
Assa-Zag اسا الزاك	15 138	14 928	14 719	14 510	14 302	14 094	13 887	13 680	13 474
Guelmim كلميم	43 774	43 167	42 559	41 952	41 347	40 743	40 141	39 540	38 941
Sidi Ifni سيدي افني	71 139	69 518	67 920	66 346	64 795	63 270	61 767	60 288	58 833
Tan-Tan طانطان	3 961	4 002	4 043	4 084	4 124	4 163	4 202	4 241	4 279
Total national المجموع الوطني	13 078 633	13 031340	12 982692	12 932954	12 882186	12 830401	12 777 524	12 723 539	12 668 439

المصدر: مركز الدراسات والأبحاث الديمغرافية- الرباط Source: centre d'études et de recherches démographiques(CERED) - Rabat

الجدول 13: إسقاطات السكان حسب الفئات العمرية والجنس لجهة كلميم واد نون ما بين 2014 و 2030

Tableau 13 : Projections de la population par grands groupes d'âges et par sexe de la région Guelmim oued noun entre 2014 et 2030

Groupe d'âge	2014			2015			2016			2017		
	Masculin ذكور	Féminin اناث	Ensemble المجموع	Masculin ذكور	Féminin اناث	Ensemble المجموع	Masculin ذكور	Féminin اناث	Ensemble المجموع	Masculin ذكور	Féminin اناث	Ensemble المجموع
0-14 ans	62434	59412	121846	61830	58795	120625	61109	58090	119199	60370	57388	117758
15-59 ans	128081	141556	269637	128972	142348	271320	129677	142882	272559	130260	143284	273544
60 ans & +	20651	21031	41682	21277	21999	43276	22195	23421	45616	23242	25021	48263

المصدر: مركز الدراسات والأبحاث الديمغرافية- الرباط Source: centre d'études et de recherches démographiques(CERED) - Rabat

الجدول 13: إسقاطات السكان حسب الفئات العمرية والجنس لجهة كلميم واد نون ما بين 2014 و 2030 (تابع)

Tableau 13 : Projections de la population par grands groupes d'âges et par sexe de la région Guelmim oued Noun entre 2014 et 2030) Suite)

Groupe d'âge	2018			2019			2020			2021		
	Masculin ذكور	Féminin اناث	Ensemble المجموع	Masculin ذكور	Féminin اناث	Ensemble المجموع	Masculin ذكور	Féminin اناث	Ensemble المجموع	Masculin ذكور	Féminin اناث	Ensemble المجموع
0-14 ans	59724	56770	116494	59216	56282	115498	58857	55940	114797	58584	55676	114260
15-59 ans	130845	143676	274521	131461	144106	275567	132132	144581	276713	132839	145089	277928
60 ans & +	24278	26506	50784	25229	27729	52958	26090	28633	54723	26884	29306	56190

المصدر: مركز الدراسات والأبحاث الديمغرافية- الرباط Source: centre d'études et de recherches démographiques(CERED) - Rabat

الجدول 13: إسقاطات السكان حسب الفئات العمرية والجنس لجهة كلميم واد نون ما بين 2014 و 2030 (تابع)

Tableau 13 : Projections de la population par grands groupes d'âges et par sexe de la région Guelmim oued noun entre 2014 et 2030 (Suite)

Groupes d'âge	2022			2023			2024			2025		
	Masculin ذكور	Féminin اناث	Ensemble المجموع	Masculin ذكور	Féminin اناث	Ensemble المجموع	Masculin ذكور	Féminin اناث	Ensemble المجموع	Masculin ذكور	Féminin اناث	Ensemble المجموع
0-14 ans	58322	55416	113738	57956	55066	113022	57425	54566	111991	56691	53854	110545
15-59 ans	133530	145556	279086	134145	145930	280075	134683	146161	280844	135172	146298	281470
60 ans & +	27720	29939	57659	28684	30748	59432	29818	31862	61680	31125	33305	64430

المصدر: مركز الدراسات والأبحاث الديمغرافية- الرباط Source: centre d'études et de recherches démographiques(CERED) - Rabat

الجدول 13 : إسقاطات السكان حسب الفئات العمرية والجنس لجهة كلميم واد نون ما بين 2014 و 2030 (تابع)

Tableau 13 : Projections de la population par grands groupes d'âges et par sexe de la région Guelmim oued noun entre 2014 et 2030 (Suite)

Groupes d'âge	2026			2027			2028			2029			2030		
	Masculin ذكور	Féminin إناث	Ensemble المجموع	Masculin ذكور	Féminin إناث	Ensemble المجموع	Masculin ذكور	Féminin إناث	Ensemble المجموع	Masculin ذكور	Féminin إناث	Ensemble المجموع	Masculin ذكور	Féminin إناث	Ensemble المجموع
0-14 ans	55771	52983	108754	54709	51980	106689	53563	50888	104451	52377	49744	102121	52047	49428	101475
15-59 ans	135679	146402	282081	136263	146583	282846	137005	146913	283918	137915	147460	285375	138085	147356	285441
60 ans & +	32514	34947	67461	33906	36651	70557	35194	38227	73421	36332	39567	75899	37313	40651	77964

المصدر: مركز الدراسات والأبحاث الديمغرافية- الرباط Source: centre d'études et de recherches démographiques(CERED) - Rabat

الجدول 14: إسقاطات السكان الحضريين حسب الفئات العمرية والجنس لجهة كلميم واد نون ما بين 2014 و 2030

Tableau 14 : Projections de la population urbaine par grands groupes d'âges et par sexe de la région Guelmim oued Noun entre 2014 et 2030

Groupes d'âge	2014			2015			2016			2017		
	Masculin ذكور	Féminin إناث	Ensemble المجموع	Masculin ذكور	Féminin إناث	Ensemble المجموع	Masculin ذكور	Féminin إناث	Ensemble المجموع	Masculin ذكور	Féminin إناث	Ensemble المجموع
0-14 ans	40529	38328	78857	40543	38315	78858	40532	38296	78828	40528	38297	78825
15-59 ans	86958	91671	178629	88426	93532	181958	89784	95235	185019	91053	96822	187875
60 ans & +	11018	10627	21645	11698	11314	23012	12514	12201	24715	13400	13191	26591

المصدر: مركز الدراسات والأبحاث الديمغرافية- الرباط Source: centre d'études et de recherches démographiques(CERED) - Rabat

الجدول 14: إسقاطات السكان الحضريين حسب الفئات العمرية والجنس لجهة كلميم واد نون ما بين 2014 و 2030 (تابع)

Tableau 14 : Projections de la population urbaine par grands groupes d'âges et par sexe de la région Guelmim oued Noun entre 2014 et 2030) Suite)

Groupes d'âge	2018			2019			2020			2021		
	Masculin ذكور	Féminin إناث	Ensemble المجموع	Masculin ذكور	Féminin إناث	Ensemble المجموع	Masculin ذكور	Féminin إناث	Ensemble المجموع	Masculin ذكور	Féminin إناث	Ensemble المجموع
0-14 ans	40579	38346	78925	40698	38462	79160	40889	38655	79544	41120	38879	79999
15-59 ans	92287	98340	190627	93487	99813	193300	94669	101249	195918	95843	102650	198493
60 ans & +	14298	14168	28466	15173	15080	30253	16016	15888	31904	16833	16628	33461

المصدر: مركز الدراسات والأبحاث الديمغرافية- الرباط Source: centre d'études et de recherches démographiques(CERED) - Rabat

الجدول 14: إسقاطات السكان الحضريين حسب الفئات العمرية والجنس لجهة كلميم واد نون ما بين 2014 و 2030 (تابع)

Tableau 14 : Projections de la population urbaine par grands groupes d'âges et par sexe de la région Guelmim oued noun entre 2014 et 2030 (Suite)

Groupes d'âge	2022			2023			2024			2025		
	Masculin ذكور	Féminin اناث	Ensemble المجموع	Masculin ذكور	Féminin اناث	Ensemble المجموع	Masculin ذكور	Féminin اناث	Ensemble المجموع	Masculin ذكور	Féminin اناث	Ensemble المجموع
0-14 ans	41347	39099	80446	41508	39263	80771	41570	39338	80908	41512	39281	80793
15-59 ans	96985	103989	200974	98085	105244	203329	99140	106396	205536	100178	107461	207639
60 ans & +	17679	17371	35050	18608	18204	36812	19643	19187	38830	20791	20325	41116

المصدر: مركز الدراسات والأبحاث الديمغرافية- الرباط Source: centre d'études et de recherches démographiques(CERED) - Rabat

الجدو 14 : إسقاطات السكان الحضريين حسب الفئات العمرية والجنس لجهة كلميم واد نون ما بين 2014 و 2030 (تابع)

Tableau 14 : Projections de la population urbaine par grands groupes d'âges et par sexe de la région Guelmim oued noun entre 2014 et 2030 (Suite)

Groupes d'âge	2026			2027			2028			2029			2030		
	Masculin ذكور	Féminin اناث	Ensemble المجموع	Masculin ذكور	Féminin اناث	Ensemble المجموع	Masculin ذكور	Féminin اناث	Ensemble المجموع	Masculin ذكور	Féminin اناث	Ensemble المجموع	Masculin ذكور	Féminin اناث	Ensemble المجموع
0-14 ans	41323	39114	80437	41026	38841	79867	40649	38493	79142	40219	38079	78298	40306	38163	78469
15-59 ans	101229	108487	209716	102331	109523	211854	103521	110622	214143	104794	111832	216626	105565	112609	218174
60 ans & +	22004	21576	43580	23228	22872	46100	24384	24128	48512	25435	25286	50721	26371	26338	52709

المصدر: مركز الدراسات والأبحاث الديمغرافية- الرباط Source: centre d'études et de recherches démographiques(CERED) - Rabat

الجدول 15: إسقاطات السكان القرويين حسب الفئات العمرية والجنس لجهة كلميم واد نون ما بين 2014 و 2030

Tableau 15 : Projections de la population rurale par grands groupes d'âges et par sexe de la région Guelmim oued noun entre 2014 et 2030

Groupes d'âge	2014			2015			2016			2017		
	Masculin ذكور	Féminin اناث	Ensemble المجموع	Masculin ذكور	Féminin اناث	Ensemble المجموع	Masculin ذكور	Féminin اناث	Ensemble المجموع	Masculin ذكور	Féminin اناث	Ensemble المجموع
0-14 ans	21905	21084	42989	21287	20480	41767	20577	19794	40371	19842	19091	38933
15-59 ans	41123	49885	91008	40546	48816	89362	39893	47647	87540	39207	46462	85669
60 ans & +	9633	10404	20037	9579	10685	20264	9681	11220	20901	9842	11830	21672

المصدر: مركز الدراسات والأبحاث الديمغرافية- الرباط Source: centre d'études et de recherches démographiques(CERED) - Rabat

الجدول 15 : إسقاطات السكان القرويين حسب الفئات العمرية والجنس لجهة كلميم واد نون ما بين 2014 و 2030 (تابع)

Tableau 15 : Projections de la population rurale par grands groupes d'âges et par sexe de la région Guelmim oued noun entre 2014 et 2030) (Suite)

Groupes d'âge	2018			2019			2020			2021		
	Masculin ذكور	Féminin إناث	Ensemble المجموع	Masculin ذكور	Féminin إناث	Ensemble المجموع	Masculin ذكور	Féminin إناث	Ensemble المجموع	Masculin ذكور	Féminin إناث	Ensemble المجموع
0-14 ans	19145	18424	37569	18518	17820	36338	17968	17285	35253	17464	16797	34261
15-59 ans	38558	45336	83894	37974	44293	82267	37463	43332	80795	36996	42439	79435
60 ans & +	9980	12338	22318	10056	12649	22705	10074	12745	22819	10051	12678	22729

المصدر: مركز الدراسات والأبحاث الديمغرافية- الرباط Source: centre d'études et de recherches démographiques(CERED) - Rabat

الجدول 15: إسقاطات السكان القرويين حسب الفئات العمرية والجنس لجهة كلميم واد نون ما بين 2014 و 2030 (تابع)

Tableau 15 : Projections de la population rurale par grands groupes d'âges et par sexe de la région Guelmim oued noun entre 2014 et 2030 (Suite)

Groupes d'âge	2022			2023			2024			2025		
	Masculin ذكور	Féminin إناث	Ensemble المجموع	Masculin ذكور	Féminin إناث	Ensemble المجموع	Masculin ذكور	Féminin إناث	Ensemble المجموع	Masculin ذكور	Féminin إناث	Ensemble المجموع
0-14 ans	16975	16317	33292	16448	15803	32251	15855	15228	31083	15179	14573	29752
15-59 ans	36545	41567	78112	36060	40686	76746	35543	39765	75308	34994	38837	73831
60 ans & +	10041	12568	22609	10076	12544	22620	10175	12675	22850	10334	12980	23314

المصدر: مركز الدراسات والأبحاث الديمغرافية- الرباط Source: centre d'études et de recherches démographiques(CERED) - Rabat

الجدول 15: إسقاطات السكان القرويين حسب الفئات العمرية والجنس لجهة كلميم واد نون ما بين 2014 و 2030 (تابع)

Tableau 15 : Projections de la population rurale par grands groupes d'âges et par sexe de la région Guelmim oued noun entre 2014 et 2030 (Suite)

Groupes d'âge	2026			2027			2028			2029			2030		
	Masculin ذكور	Féminin إناث	Ensemble المجموع	Masculin ذكور	Féminin إناث	Ensemble المجموع	Masculin ذكور	Féminin إناث	Ensemble المجموع	Masculin ذكور	Féminin إناث	Ensemble المجموع	Masculin ذكور	Féminin إناث	Ensemble المجموع
0-14 ans	14448	13869	28317	13683	13139	26822	12914	12395	25309	12158	11665	23823	11741	11265	23006
15-59 ans	34450	37915	72365	33932	37060	70992	33484	36291	69775	33121	35628	68749	32520	34747	67267
60 ans & +	10510	13371	23881	10678	13779	24457	10810	14099	24909	10897	14281	25178	10942	14313	25255

المصدر: مركز الدراسات والأبحاث الديمغرافية- الرباط Source: centre d'études et de recherches démographiques(CERED) - Rabat

الجدول 16: إسقاطات السكان حسب الفئات العمرية والجنس لإقليم كلميم ما بين 2014 و 2030

Tableau 16 : Projections de la population par grands groupes d'âges et par sexe de la province Guelmim entre 2014 et 2030

Groupes d'âge	2014			2015			2016			2017		
	Masculin ذكور	Féminin اناث	Ensemble المجموع	Masculin ذكور	Féminin اناث	Ensemble المجموع	Masculin ذكور	Féminin اناث	Ensemble المجموع	Masculin ذكور	Féminin اناث	Ensemble المجموع
0-14 ans	26713	25563	52276	26596	25433	52029	26431	25268	51699	26259	25105	51364
15-59 ans	55489	61870	117359	56143	62633	118776	56711	63278	119989	57214	63852	121066
60 ans & +	8663	9060	17723	9008	9555	18563	9485	10250	19735	10024	11037	21061

المصدر: مركز الدراسات والأبحاث الديمغرافية- الرباط Source: centre d'études et de recherches démographiques(CERED) - Rabat

الجدول 16: إسقاطات السكان حسب الفئات العمرية والجنس لإقليم كلميم ما بين 2014 و 2030 (تابع)

Tableau 16 : Projections de la population par grands groupes d'âges et par sexe de la province Guelmim entre 2014 et 2030 (Suite)

Groupes d'âge	2018			2019			2020			2021		
	Masculin ذكور	Féminin اناث	Ensemble المجموع	Masculin ذكور	Féminin اناث	Ensemble المجموع	Masculin ذكور	Féminin اناث	Ensemble المجموع	Masculin ذكور	Féminin اناث	Ensemble المجموع
0-14 ans	26123	24974	51097	26043	24897	50940	26028	24886	50914	26049	24904	50953
15-59 ans	57716	64406	122122	58229	64970	123199	58764	65551	124315	59318	66139	125457
60 ans & +	10563	11783	22346	11066	12421	23487	11527	12926	24453	11958	13334	25292

المصدر: مركز الدراسات والأبحاث الديمغرافية- الرباط Source: centre d'études et de recherches démographiques(CERED) - Rabat

الجدول 16: إسقاطات السكان حسب الفئات العمرية والجنس لإقليم كلميم ما بين 2014 و 2030 (تابع)

Tableau 16: Projections de la population par grands groupes d'âges et par sexe de la province Guelmim entre 2014 et 2030 (Suite)

Groupes d'âge	2022			2023			2024			2025		
	Masculin ذكور	Féminin اناث	Ensemble المجموع	Masculin ذكور	Féminin اناث	Ensemble المجموع	Masculin ذكور	Féminin اناث	Ensemble المجموع	Masculin ذكور	Féminin اناث	Ensemble المجموع
0-14 ans	26069	24923	50992	26040	24895	50935	25932	24795	50727	25732	24599	50331
15-59 ans	59857	66700	126557	60361	67205	127566	60816	67630	128446	61237	67993	129230
60 ans & +	12411	13728	26139	12937	14211	27148	13557	14834	28391	14274	15616	29890

المصدر: مركز الدراسات والأبحاث الديمغرافية- الرباط Source: centre d'études et de recherches démographiques(CERED) - Rabat

الجدول 16: إسقاطات السكان حسب الفئات العمرية والجنس لإقليم كلميم ما بين 2014 و 2030 (تابع)

Tableau 16 : Projections de la population par grands groupes d'âges et par sexe de la province Guelmim entre 2014 et 2030 (Suite)

Groupes d'âge	2026			2027			2028			2029			2030		
	Masculin ذكور	Féminin إناث	Ensemble المجموع	Masculin ذكور	Féminin إناث	Ensemble المجموع	Masculin ذكور	Féminin إناث	Ensemble المجموع	Masculin ذكور	Féminin إناث	Ensemble المجموع	Masculin ذكور	Féminin إناث	Ensemble المجموع
0-14 ans	25444	24326	49770	25084	23986	49070	24682	23601	48283	24257	23187	47444	24204	23134	47338
15-59 ans	61653	68324	129977	62098	68676	130774	62612	69091	131703	63207	69598	132805	63471	69820	133291
60 ans & +	15045	16502	31547	15826	17426	33252	16562	18295	34857	17219	19065	36284	17788	19716	37504

المصدر: مركز الدراسات والأبحاث الديمغرافية- الرباط Source: centre d'études et de recherches démographiques(CERED) - Rabat

الجدول 17: إسقاطات السكان الحضريين حسب الفئات العمرية والجنس لإقليم كلميم ما بين 2014 و 2030

Tableau 17 : Projections de la population urbaine par grands groupes d'âges et par sexe de la province Guelmim entre 2014 et 2030

Groupes d'âge	2014			2015			2016			2017		
	Masculin ذكور	Féminin إناث	Ensemble المجموع	Masculin ذكور	Féminin إناث	Ensemble المجموع	Masculin ذكور	Féminin إناث	Ensemble المجموع	Masculin ذكور	Féminin إناث	Ensemble المجموع
0-14 ans	20066	19092	39158	20112	19123	39235	20142	19148	39290	20175	19183	39358
15-59 ans	42206	46168	88374	43002	47200	90202	43744	48152	91896	44438	49044	93482
60 ans & +	5589	5593	11182	5944	5972	11916	6378	6459	12837	6853	7005	13858

المصدر: مركز الدراسات والأبحاث الديمغرافية- الرباط Source: centre d'études et de recherches démographiques(CERED) - Rabat

الجدول 17: إسقاطات السكان الحضريين حسب الفئات العمرية والجنس لإقليم كلميم ما بين 2014 و 2030 (تابع)

Tableau 17: Projections de la population urbaine par grands groupes d'âges et par sexe de la province Guelmim entre 2014 et 2030) Suite)

Groupes d'âge	2018			2019			2020			2021		
	Masculin ذكور	Féminin إناث	Ensemble المجموع	Masculin ذكور	Féminin إناث	Ensemble المجموع	Masculin ذكور	Féminin إناث	Ensemble المجموع	Masculin ذكور	Féminin إناث	Ensemble المجموع
0-14 ans	20234	19241	39475	20330	19332	39662	20463	19466	39929	20620	19619	40239
15-59 ans	45116	49902	95018	45779	50741	96520	46439	51569	98008	47097	52384	99481
60 ans & +	7335	7548	14883	7801	8055	15856	8245	8511	16756	8673	8929	17602

المصدر: مركز الدراسات والأبحاث الديمغرافية- الرباط Source: centre d'études et de recherches démographiques(CERED) - Rabat

الجدول 17: إسقاطات السكان الحضريين حسب الفئات العمرية والجنس لإقليم كلميم ما بين 2014 و 2030 (تابع)

Tableau 17 : Projections de la population urbaine par grands groupes d'âges et par sexe de la province Guelmim entre 2014 et 2030 (Suite)

Groupes d'âge	2022			2023			2024			2025		
	Masculin ذكور	Féminin إناث	Ensemble المجموع	Masculin ذكور	Féminin إناث	Ensemble المجموع	Masculin ذكور	Féminin إناث	Ensemble المجموع	Masculin ذكور	Féminin إناث	Ensemble المجموع
0-14 ans	20772	19769	40541	20891	19887	40778	20954	19955	40909	20950	19952	40902
15-59 ans	47740	53165	100905	48358	53901	102259	48947	54575	103522	49521	55201	104722
60 ans & +	9118	9351	18469	9617	9828	19445	10190	10386	20576	10836	11038	21874

المصدر: مركز الدراسات والأبحاث الديمغرافية- الرباط Source: centre d'études et de recherches démographiques(CERED) - Rabat

الجدول 17 : إسقاطات السكان الحضريين حسب الفئات العمرية والجنس لإقليم كلميم ما بين 2014 و 2030 (تابع)

Tableau 17 : Projections de la population urbaine par grands groupes d'âges et par sexe de la province Guelmim entre 2014 et 2030 (Suite)

Groupes d'âge	2026			2027			2028			2029			2030		
	Masculin ذكور	Féminin إناث	Ensemble المجموع	Masculin ذكور	Féminin إناث	Ensemble المجموع	Masculin ذكور	Féminin إناث	Ensemble المجموع	Masculin ذكور	Féminin إناث	Ensemble المجموع	Masculin ذكور	Féminin إناث	Ensemble المجموع
0-14 ans	20877	19887	40764	20745	19768	40513	20573	19607	40180	20375	19414	39789	20442	19479	39921
15-59 ans	50095	55801	105896	50692	56402	107094	51335	57043	108378	52027	57741	109768	52460	58216	110676
60 ans & +	11534	11756	23290	12242	12503	24745	12916	13230	26146	13527	13910	27437	14067	14530	28597

المصدر: مركز الدراسات والأبحاث الديمغرافية- الرباط Source: centre d'études et de recherches démographiques(CERED) - Rabat

الجدول 18: إسقاطات السكان القرويين حسب الفئات العمرية والجنس لإقليم كلميم ما بين 2014 و 2030

Tableau 18 : Projections de la population rurale par grands groupes d'âges et par sexe de la province Guelmim entre 2014 et 2030

Groupes d'âge	2014			2015			2016			2017		
	Masculin ذكور	Féminin إناث	Ensemble المجموع	Masculin ذكور	Féminin إناث	Ensemble المجموع	Masculin ذكور	Féminin إناث	Ensemble المجموع	Masculin ذكور	Féminin إناث	Ensemble المجموع
0-14 ans	6647	6471	13118	6484	6310	12794	6289	6120	12409	6084	5922	12006
15-59 ans	13283	15702	28985	13141	15433	28574	12967	15126	28093	12776	14808	27584
60 ans & +	3074	3467	6541	3064	3583	6647	3107	3791	6898	3171	4032	7203

المصدر: مركز الدراسات والأبحاث الديمغرافية- الرباط Source: centre d'études et de recherches démographiques(CERED) - Rabat

الجدول 18: إسقاطات السكان القرويين حسب الفئات العمرية والجنس لجهة إقليم كلميم ما بين 2014 و 2030 (تابع)

Tableau 18 : Projections de la population rurale par grands groupes d'âges et par sexe de la province Guelmim entre 2014 et 2030) (Suite)

Groupes d'âge	2018			2019			2020			2021		
	Masculin ذكور	Féminin إناث	Ensemble المجموع	Masculin ذكور	Féminin إناث	Ensemble المجموع	Masculin ذكور	Féminin إناث	Ensemble المجموع	Masculin ذكور	Féminin إناث	Ensemble المجموع
0-14 ans	5889	5733	11622	5713	5565	11278	5565	5420	10985	5429	5285	10714
15-59 ans	12600	14504	27104	12450	14229	26679	12325	13982	26307	12221	13755	25976
60 ans & +	3228	4235	7463	3265	4366	7631	3282	4415	7697	3285	4405	7690

المصدر: مركز الدراسات والأبحاث الديمغرافية- الرباط Source: centre d'études et de recherches démographiques(CERED) - Rabat

الجدول 18: إسقاطات السكان القرويين حسب الفئات العمرية والجنس لإقليم كلميم واد نون ما بين 2014 و 2030 (تابع)

Tableau 18 : Projections de la population rurale par grands groupes d'âges et par sexe de la province Guelmim entre 2014 et 2030 (Suite)

Groupes d'âge	2022			2023			2024			2025		
	Masculin ذكور	Féminin إناث	Ensemble المجموع	Masculin ذكور	Féminin إناث	Ensemble المجموع	Masculin ذكور	Féminin إناث	Ensemble المجموع	Masculin ذكور	Féminin إناث	Ensemble المجموع
0-14 ans	5297	5154	10451	5149	5008	10157	4978	4840	9818	4782	4647	9429
15-59 ans	12117	13535	25652	12003	13304	25307	11869	13055	24924	11716	12792	24508
60 ans & +	3293	4377	7670	3320	4383	7703	3367	4448	7815	3438	4578	8016

المصدر: مركز الدراسات والأبحاث الديمغرافية- الرباط Source: centre d'études et de recherches démographiques(CERED) - Rabat

الجدول 18: إسقاطات السكان القرويين حسب الفئات العمرية والجنس لإقليم كلميم ما بين 2014 و 2030 (تابع)

Tableau 18 : Projections de la population rurale par grands groupes d'âges et par sexe de la province Guelmim entre 2014 et 2030 (Suite)

Groupes d'âge	2026			2027			2028			2029			2030		
	Masculin ذكور	Féminin إناث	Ensemble المجموع	Masculin ذكور	Féminin إناث	Ensemble المجموع	Masculin ذكور	Féminin إناث	Ensemble المجموع	Masculin ذكور	Féminin إناث	Ensemble المجموع	Masculin ذكور	Féminin إناث	Ensemble المجموع
0-14 ans	4567	4439	9006	4339	4218	8557	4109	3994	8103	3882	3773	7655	3762	3655	7417
15-59 ans	11558	12523	24081	11406	12274	23680	11277	12048	23325	11180	11857	23037	11011	11604	22615
60 ans & +	3511	4746	8257	3584	4923	8507	3646	5065	8711	3692	5155	8847	3721	5186	8907

المصدر: مركز الدراسات والأبحاث الديمغرافية- الرباط Source: centre d'études et de recherches démographiques(CERED) - Rabat

الجدول 19: إسقاطات السكان حسب الفئات العمرية والجنس لإقليم سيدي افني ما بين 2014 و 2030

Tableau 19 : Projections de la population par grands groupes d'âges et par sexe de la province Sidi ifni entre 2014 et 2030

Groupes d'âge	2014			2015			2016			2017		
	Masculin ذكور	Féminin اناث	Ensemble المجموع	Masculin ذكور	Féminin اناث	Ensemble المجموع	Masculin ذكور	Féminin اناث	Ensemble المجموع	Masculin ذكور	Féminin اناث	Ensemble المجموع
0-14 ans	15797	15324	31121	15352	14884	30236	14853	14396	29249	14340	13903	28243
15-59 ans	31431	37917	69348	31067	37277	68344	30638	36550	67188	30177	35809	65986
60 ans & +	7373	8065	15438	7402	8302	15704	7540	8719	16259	7721	9187	16908

المصدر: مركز الدراسات والأبحاث الديمغرافية- الرباط Source: centre d'études et de recherches démographiques(CERED) - Rabat

الجدول 19: إسقاطات السكان حسب الفئات العمرية والجنس لإقليم سيدي افني ما بين 2014 و 2030 (تابع)

Tableau 19 : Projections de la population par grands groupes d'âges et par sexe de la province Sidi ifni entre 2014 et 2030 (Suite)

Groupes d'âge	2018			2019			2020			2021		
	Masculin ذكور	Féminin اناث	Ensemble المجموع	Masculin ذكور	Féminin اناث	Ensemble المجموع	Masculin ذكور	Féminin اناث	Ensemble المجموع	Masculin ذكور	Féminin اناث	Ensemble المجموع
0-14 ans	13862	13438	27300	13435	13023	26458	13062	12661	25723	12724	12333	25057
15-59 ans	29738	35091	64829	29333	34426	63759	28974	33810	62784	28637	33231	61868
60 ans & +	7886	9590	17476	8012	9859	17871	8093	9982	18075	8152	9998	18150

المصدر: مركز الدراسات والأبحاث الديمغرافية- الرباط Source: centre d'études et de recherches démographiques(CERED) - Rabat

الجدول 19: إسقاطات السكان حسب الفئات العمرية والجنس لإقليم سيدي افني ما بين 2014 و 2030 (تابع)

Tableau 19: Projections de la population par grands groupes d'âges et par sexe de la province Sidi ifni entre 2014 et 2030 (Suite)

Groupes d'âge	2022			2023			2024			2025		
	Masculin ذكور	Féminin اناث	Ensemble المجموع	Masculin ذكور	Féminin اناث	Ensemble المجموع	Masculin ذكور	Féminin اناث	Ensemble المجموع	Masculin ذكور	Féminin اناث	Ensemble المجموع
0-14 ans	12395	12013	24408	12040	11672	23712	11643	11289	22932	11191	10849	22040
15-59 ans	28308	32664	60972	27948	32076	60024	27563	31451	59014	27155	30809	57964
60 ans & +	8217	9985	18202	8315	10035	18350	8460	10196	18656	8648	10472	19120

المصدر: مركز الدراسات والأبحاث الديمغرافية- الرباط Source: centre d'études et de recherches démographiques(CERED) - Rabat

الجدول 19: إسقاطات السكان حسب الفئات العمرية والجنس لإقليم سيدي افني ما بين 2014 و 2030 (تابع)

Tableau 19 : Projections de la population par grands groupes d'âges et par sexe de la province Sidi ifni entre 2014 et 2030 (Suite)

Groupes d'âge	2026			2027			2028			2029			2030		
	Masculin ذكور	Féminin إناث	Ensemble المجموع	Masculin ذكور	Féminin إناث	Ensemble المجموع	Masculin ذكور	Féminin إناث	Ensemble المجموع	Masculin ذكور	Féminin إناث	Ensemble المجموع	Masculin ذكور	Féminin إناث	Ensemble المجموع
0-14 ans	10701	10377	21078	10192	9885	20077	9679	9390	19069	9182	8904	18086	8900	8632	17532
15-59 ans	26745	30173	56918	26351	29569	55920	26004	29025	55029	25707	28553	54260	25268	27942	53210
60 ans & +	8849	10813	19662	9043	11162	20205	9201	11452	20653	9314	11644	20958	9390	11734	21124

المصدر: مركز الدراسات والأبحاث الديمغرافية- الرباط Source: centre d'études et de recherches démographiques(CERED) - Rabat

الجدول 20: إسقاطات السكان الحضريين حسب الفئات العمرية والجنس لإقليم سيدي افني ما بين 2014 و 2030

Tableau 20 : Projections de la population urbaine par grands groupes d'âges et par sexe de la province Sidi ifni entre 2014 et 2030

Groupes d'âge	2014			2015			2016			2017		
	Masculin ذكور	Féminin إناث	Ensemble المجموع	Masculin ذكور	Féminin إناث	Ensemble المجموع	Masculin ذكور	Féminin إناث	Ensemble المجموع	Masculin ذكور	Féminin إناث	Ensemble المجموع
0-14 ans	3791	3699	7490	3743	3650	7393	3689	3596	7285	3633	3544	7177
15-59 ans	9859	10067	19926	9903	10155	20058	9928	10212	20140	9934	10255	20189
60 ans & +	1684	1856	3540	1766	1955	3721	1870	2089	3959	1982	2236	4218

المصدر: مركز الدراسات والأبحاث الديمغرافية- الرباط Source: centre d'études et de recherches démographiques(CERED) - Rabat

الجدول 20: إسقاطات السكان الحضريين حسب الفئات العمرية والجنس لإقليم سيدي افني ما بين 2014 و 2030 (تابع)

Tableau 20: Projections de la population urbaine par grands groupes d'âges et par sexe de la province Sidi ifni entre 2014 et 2030) Suite)

Groupes d'âge	2018			2019			2020			2021		
	Masculin ذكور	Féminin إناث	Ensemble المجموع	Masculin ذكور	Féminin إناث	Ensemble المجموع	Masculin ذكور	Féminin إناث	Ensemble المجموع	Masculin ذكور	Féminin إناث	Ensemble المجموع
0-14 ans	3585	3496	7081	3544	3458	7002	3516	3430	6946	3491	3406	6897
15-59 ans	9940	10286	20226	9945	10317	20262	9950	10345	20295	9958	10366	20324
60 ans & +	2095	2377	4472	2201	2501	4702	2297	2601	4898	2388	2685	5073

المصدر: مركز الدراسات والأبحاث الديمغرافية- الرباط Source: centre d'études et de recherches démographiques(CERED) - Rabat

الجدول 20: إسقاطات السكان الحضريين حسب الفئات العمرية والجنس لإقليم سيدي افني ما بين 2014 و 2030 (تابع)

Tableau 20 : Projections de la population urbaine par grands groupes d'âges et par sexe de la province Sidi ifni entre 2014 et 2030 (Suite)

Groupes d'âge	2022			2023			2024			2025		
	Masculin ذكور	Féminin إناث	Ensemble المجموع	Masculin ذكور	Féminin إناث	Ensemble المجموع	Masculin ذكور	Féminin إناث	Ensemble المجموع	Masculin ذكور	Féminin إناث	Ensemble المجموع
0-14 ans	3466	3381	6847	3434	3351	6785	3392	3311	6703	3339	3259	6598
15-59 ans	9960	10383	20343	9949	10385	20334	9928	10368	20296	9894	10328	20222
60 ans & +	2483	2766	5249	2587	2861	5448	2704	2980	5684	2836	3122	5958

المصدر: مركز الدراسات والأبحاث الديمغرافية- الرباط Source: centre d'études et de recherches démographiques(CERED) - Rabat

الجدول 20 : إسقاطات السكان الحضريين حسب الفئات العمرية والجنس لإقليم سيدي افني ما بين 2014 و 2030 (تابع)

Tableau 20 : Projections de la population urbaine par grands groupes d'âges et par sexe de la province Sidi ifni entre 2014 et 2030 (Suite)

Groupes d'âge	2026			2027			2028			2029			2030		
	Masculin ذكور	Féminin إناث	Ensemble المجموع	Masculin ذكور	Féminin إناث	Ensemble المجموع	Masculin ذكور	Féminin إناث	Ensemble المجموع	Masculin ذكور	Féminin إناث	Ensemble المجموع	Masculin ذكور	Féminin إناث	Ensemble المجموع
0-14 ans	3274	3198	6472	3203	3128	6331	3127	3056	6183	3052	2981	6033	3016	2947	5963
15-59 ans	9855	10284	20139	9816	10238	20054	9785	10195	19980	9766	10166	19932	9712	10112	19824
60 ans & +	2971	3280	6251	3106	3441	6547	3226	3594	6820	3327	3724	7051	3410	3834	7244

المصدر: مركز الدراسات والأبحاث الديمغرافية- الرباط Source: centre d'études et de recherches démographiques(CERED) - Rabat

الجدول 21: إسقاطات السكان القرويين حسب الفئات العمرية والجنس لإقليم سيدي افني ما بين 2014 و 2030

Tableau 21 : Projections de la population rurale par grands groupes d'âges et par sexe de la province Sidi ifni entre 2014 et 2030

Groupes d'âge	2014			2015			2016			2017		
	Masculin ذكور	Féminin إناث	Ensemble المجموع	Masculin ذكور	Féminin إناث	Ensemble المجموع	Masculin ذكور	Féminin إناث	Ensemble المجموع	Masculin ذكور	Féminin إناث	Ensemble المجموع
0-14 ans	12006	11625	23631	11609	11234	22843	11164	10800	21964	10707	10359	21066
15-59 ans	21572	27850	49422	21164	27122	48286	20710	26338	47048	20243	25554	45797
60 ans & +	5689	6209	11898	5636	6347	11983	5670	6630	12300	5739	6951	12690

المصدر: مركز الدراسات والأبحاث الديمغرافية- الرباط Source: centre d'études et de recherches démographiques(CERED) - Rabat

الجدول 21: إسقاطات السكان القرويين حسب الفئات العمرية والجنس لجهة لإقليم سيدي افني ما بين 2014 و 2030 (تابع)
Tableau 21 : Projections de la population rurale par grands groupes d'âges et par sexe de la province Sidi ifni entre 2014 et 2030) Suite)

Groupes d'âge	2018			2019			2020			2021		
	Masculin ذكور	Féminin إناث	Ensemble المجموع	Masculin ذكور	Féminin إناث	Ensemble المجموع	Masculin ذكور	Féminin إناث	Ensemble المجموع	Masculin ذكور	Féminin إناث	Ensemble المجموع
0-14 ans	10277	9942	20219	9891	9565	19456	9546	9231	18777	9233	8927	18160
15-59 ans	19798	24805	44603	19388	24109	43497	19024	23465	42489	18679	22865	41544
60 ans & +	5791	7213	13004	5811	7358	13169	5796	7381	13177	5764	7313	13077

المصدر: مركز الدراسات والأبحاث الديمغرافية- الرباط Source: centre d'études et de recherches démographiques(CERED) - Rabat

الجدول 21: إسقاطات السكان القرويين حسب الفئات العمرية والجنس لجهة لإقليم سيدي افني ما بين 2014 و 2030 (تابع)
Tableau 21 : Projections de la population rurale par grands groupes d'âges et par sexe de la province Sidi ifni entre 2014 et 2030 (Suite)

Groupes d'âge	2022			2023			2024			2025		
	Masculin ذكور	Féminin إناث	Ensemble المجموع	Masculin ذكور	Féminin إناث	Ensemble المجموع	Masculin ذكور	Féminin إناث	Ensemble المجموع	Masculin ذكور	Féminin إناث	Ensemble المجموع
0-14 ans	8929	8632	17561	8606	8321	16927	8251	7978	16229	7852	7590	15442
15-59 ans	18348	22281	40629	17999	21691	39690	17635	21083	38718	17261	20481	37742
60 ans & +	5734	7219	12953	5728	7174	12902	5756	7216	12972	5812	7350	13162

المصدر: مركز الدراسات والأبحاث الديمغرافية- الرباط Source: centre d'études et de recherches démographiques(CERED) - Rabat

الجدول 21: إسقاطات السكان القرويين حسب الفئات العمرية والجنس لجهة لإقليم سيدي افني ما بين 2014 و 2030 (تابع)
Tableau 21 : Projections de la population rurale par grands groupes d'âges et par sexe de la province Sidi ifni entre 2014 et 2030 (Suite)

Groupes d'âge	2026			2027			2028			2029			2030		
	Masculin ذكور	Féminin إناث	Ensemble المجموع	Masculin ذكور	Féminin إناث	Ensemble المجموع	Masculin ذكور	Féminin إناث	Ensemble المجموع	Masculin ذكور	Féminin إناث	Ensemble المجموع	Masculin ذكور	Féminin إناث	Ensemble المجموع
0-14 ans	7427	7179	14606	6989	6757	13746	6552	6334	12886	6130	5923	12053	5884	5685	11569
15-59 ans	16890	19889	36779	16535	19331	35866	16219	18830	35049	15941	18387	34328	15556	17830	33386
60 ans & +	5878	7533	13411	5937	7721	13658	5975	7858	13833	5987	7920	13907	5980	7900	13880

المصدر: مركز الدراسات والأبحاث الديمغرافية- الرباط Source: centre d'études et de recherches démographiques(CERED) - Rabat

الجدول 22: إسقاطات السكان حسب الفئات العمرية والجنس لإقليم طانطان ما بين 2014 و 2030

Tableau 22 : Projections de la population par grands groupes d'âges et par sexe de la province Tan tan entre 2014 et 2030

Groupes d'âge	2014			2015			2016			2017		
	Masculin ذكور	Féminin إناث	Ensemble المجموع	Masculin ذكور	Féminin إناث	Ensemble المجموع	Masculin ذكور	Féminin إناث	Ensemble المجموع	Masculin ذكور	Féminin إناث	Ensemble المجموع
0-14 ans	12792	11988	24780	12847	12033	24880	12899	12080	24979	12956	12134	25090
15-59 ans	27822	27726	55548	28406	28383	56789	28972	29011	57983	29522	29604	59126
60 ans & +	3061	2402	5463	3268	2568	5836	3502	2779	6281	3753	3012	6765

المصدر: مركز الدراسات والأبحاث الديمغرافية- الرباط Source: centre d'études et de recherches démographiques(CERED) - Rabat

الجدول 22: إسقاطات السكان حسب الفئات العمرية والجنس لإقليم طانطان ما بين 2014 و 2030 (تابع)

Tableau 22 : Projections de la population par grands groupes d'âges et par sexe de la province Tan tan entre 2014 et 2030 (Suite)

Groupes d'âge	2018			2019			2020			2021		
	Masculin ذكور	Féminin إناث	Ensemble المجموع	Masculin ذكور	Féminin إناث	Ensemble المجموع	Masculin ذكور	Féminin إناث	Ensemble المجموع	Masculin ذكور	Féminin إناث	Ensemble المجموع
0-14 ans	13027	12204	25231	13119	12291	25410	13225	12392	25617	13340	12504	25844
15-59 ans	30056	30186	60242	30579	30750	61329	31094	31303	62397	31604	31841	63445
60 ans & +	4011	3247	7258	4269	3471	7740	4530	3676	8206	4785	3870	8655

المصدر: مركز الدراسات والأبحاث الديمغرافية- الرباط Source: centre d'études et de recherches démographiques(CERED) - Rabat

الجدول 22: إسقاطات السكان حسب الفئات العمرية والجنس لإقليم طانطان ما بين 2014 و 2030 (تابع)

Tableau 22: Projections de la population par grands groupes d'âges et par sexe de la province Tan tan entre 2014 et 2030 (Suite)

Groupes d'âge	2022			2023			2024			2025		
	Masculin ذكور	Féminin إناث	Ensemble المجموع	Masculin ذكور	Féminin إناث	Ensemble المجموع	Masculin ذكور	Féminin إناث	Ensemble المجموع	Masculin ذكور	Féminin إناث	Ensemble المجموع
0-14 ans	13457	12614	26071	13557	12710	26267	13628	12783	26411	13665	12818	26483
15-59 ans	32109	32366	64475	32606	32878	65484	33109	33376	66485	33618	33866	67484
60 ans & +	5051	4068	9119	5330	4282	9612	5624	4530	10154	5937	4813	10750

المصدر: مركز الدراسات والأبحاث الديمغرافية- الرباط Source: centre d'études et de recherches démographiques(CERED) - Rabat

الجدول 22: إسقاطات السكان حسب الفئات العمرية والجنس لإقليم طانطان ما بين 2014 و 2030 (تابع)

Tableau 22 : Projections de la population par grands groupes d'âges et par sexe de la province Tan tan entre 2014 et 2030 (Suite)

Groupes d'âge	2026			2027			2028			2029			2030		
	Masculin ذكور	Féminin إناث	Ensemble المجموع	Masculin ذكور	Féminin إناث	Ensemble المجموع	Masculin ذكور	Féminin إناث	Ensemble المجموع	Masculin ذكور	Féminin إناث	Ensemble المجموع	Masculin ذكور	Féminin إناث	Ensemble المجموع
0-14 ans	13663	12819	26482	13624	12787	26411	13558	12724	26282	13465	12636	26101	13546	12714	26260
15-59 ans	34149	34348	68497	34701	34849	69550	35283	35367	70650	35887	35918	71805	36314	36308	72622
60 ans & +	6255	5116	11371	6577	5433	12010	6883	5744	12627	7176	6033	13209	7451	6302	13753

المصدر: مركز الدراسات والأبحاث الديمغرافية- الرباط Source: centre d'études et de recherches démographiques(CERED) - Rabat

الجدول 23: إسقاطات السكان الحضريين حسب الفئات العمرية والجنس لإقليم طانطان ما بين 2014 و 2030

Tableau 23 : Projections de la population urbaine par grands groupes d'âges et par sexe de la province Tan tan entre 2014 et 2030

Groupes d'âge	2014			2015			2016			2017		
	Masculin ذكور	Féminin إناث	Ensemble المجموع	Masculin ذكور	Féminin إناث	Ensemble المجموع	Masculin ذكور	Féminin إناث	Ensemble المجموع	Masculin ذكور	Féminin إناث	Ensemble المجموع
0-14 ans	12332	11559	23891	12386	11603	23989	12441	11653	24094	12500	11709	24209
15-59 ans	26599	26578	53177	27168	27227	54395	27716	27845	55561	28249	28437	56686
60 ans & +	2863	2240	5103	3063	2397	5460	3288	2591	5879	3530	2808	6338

المصدر: مركز الدراسات والأبحاث الديمغرافية- الرباط Source: centre d'études et de recherches démographiques(CERED) - Rabat

الجدول 23: إسقاطات السكان الحضريين حسب الفئات العمرية والجنس لإقليم طانطان ما بين 2014 و 2030 (تابع)

Tableau 23: Projections de la population urbaine par grands groupes d'âges et par sexe de la province Tan tan entre 2014 et 2030) Suite)

Groupes d'âge	2018			2019			2020			2021		
	Masculin ذكور	Féminin إناث	Ensemble المجموع	Masculin ذكور	Féminin إناث	Ensemble المجموع	Masculin ذكور	Féminin إناث	Ensemble المجموع	Masculin ذكور	Féminin إناث	Ensemble المجموع
0-14 ans	12574	11781	24355	12666	11870	24536	12772	11973	24745	12888	12083	24971
15-59 ans	28769	29012	57781	29273	29569	58842	29770	30115	59885	30258	30646	60904
60 ans & +	3777	3026	6803	4027	3238	7265	4279	3434	7713	4528	3623	8151

المصدر: مركز الدراسات والأبحاث الديمغرافية- الرباط Source: centre d'études et de recherches démographiques(CERED) - Rabat

الجدول 23: إسقاطات السكان الحضريين حسب الفئات العمرية والجنس لإقليم طانطان ما بين 2014 و 2030 (تابع)

Tableau 23 : Projections de la population urbaine par grands groupes d'âges et par sexe de la province Tan tan entre 2014 et 2030 (Suite)

Groupes d'âge	2022			2023			2024			2025		
	Masculin ذكور	Féminin إناث	Ensemble المجموع	Masculin ذكور	Féminin إناث	Ensemble المجموع	Masculin ذكور	Féminin إناث	Ensemble المجموع	Masculin ذكور	Féminin إناث	Ensemble المجموع
0-14 ans	13004	12194	25198	13103	12290	25393	13177	12365	25542	13220	12405	25625
15-59 ans	30741	31165	61906	31220	31670	62890	31703	32161	63864	32195	32644	64839
60 ans & +	4785	3816	8601	5055	4024	9079	5339	4262	9601	5639	4527	10166

المصدر: مركز الدراسات والأبحاث الديمغرافية- الرباط Source: centre d'études et de recherches démographiques(CERED) - Rabat

الجدول 23 : إسقاطات السكان الحضريين حسب الفئات العمرية والجنس لإقليم طانطان ما بين 2014 و 2030 (تابع)

Tableau 23 : Projections de la population urbaine par grands groupes d'âges et par sexe de la province Tan tan entre 2014 et 2030 (Suite)

Groupes d'âge	2026			2027			2028			2029			2030		
	Masculin ذكور	Féminin إناث	Ensemble المجموع	Masculin ذكور	Féminin إناث	Ensemble المجموع	Masculin ذكور	Féminin إناث	Ensemble المجموع	Masculin ذكور	Féminin إناث	Ensemble المجموع	Masculin ذكور	Féminin إناث	Ensemble المجموع
0-14 ans	13227	12415	25642	13199	12391	25590	13144	12342	25486	13064	12266	25330	13149	12345	25494
15-59 ans	32705	33124	65829	33239	33617	66856	33802	34124	67926	34380	34664	69044	34793	35049	69842
60 ans & +	5944	4813	10757	6252	5111	11363	6546	5402	11948	6825	5676	12501	7087	5932	13019

المصدر: مركز الدراسات والأبحاث الديمغرافية- الرباط Source: centre d'études et de recherches démographiques(CERED) - Rabat

الجدول 24: إسقاطات السكان القرويين حسب الفئات العمرية والجنس لإقليم طانطان ما بين 2014 و 2030

Tableau 24 : Projections de la population rurale par grands groupes d'âges et par sexe de la province Tan tan entre 2014 et 2030

Groupes d'âge	2014			2015			2016			2017		
	Masculin ذكور	Féminin إناث	Ensemble المجموع	Masculin ذكور	Féminin إناث	Ensemble المجموع	Masculin ذكور	Féminin إناث	Ensemble المجموع	Masculin ذكور	Féminin إناث	Ensemble المجموع
0-14 ans	460	429	889	461	430	891	458	427	885	456	425	881
15-59 ans	1223	1148	2371	1238	1156	2394	1256	1166	2422	1273	1167	2440
60 ans & +	198	162	360	205	171	376	214	188	402	223	204	427

المصدر: مركز الدراسات والأبحاث الديمغرافية- الرباط Source: centre d'études et de recherches démographiques(CERED) - Rabat

الجدول 24: إسقاطات السكان القرويين حسب الفئات العمرية والجنس لجهة إقليم طانطان ما بين 2014 و 2030 (تابع)

Tableau 24 : Projections de la population rurale par grands groupes d'âges et par sexe de la province Tan tan entre 2014 et 2030 (Suite)

Groupes d'âge	2018			2019			2020			2021		
	Masculin ذكور	Féminin إناث	Ensemble المجموع	Masculin ذكور	Féminin إناث	Ensemble المجموع	Masculin ذكور	Féminin إناث	Ensemble المجموع	Masculin ذكور	Féminin إناث	Ensemble المجموع
0-14 ans	453	423	876	453	421	874	453	419	872	452	421	873
15-59 ans	1287	1174	2461	1306	1181	2487	1324	1188	2512	1346	1195	2541
60 ans & +	234	221	455	242	233	475	251	242	493	257	247	504

المصدر: مركز الدراسات والأبحاث الديمغرافية- الرباط Source: centre d'études et de recherches démographiques(CERED) - Rabat

الجدول 24: إسقاطات السكان القرويين حسب الفئات العمرية والجنس لجهة إقليم طانطان ما بين 2014 و 2030 (تابع)

Tableau 24: Projections de la population rurale par grands groupes d'âges et par sexe de la province Tan tan entre 2014 et 2030 (Suite)

Groupes d'âge	2022			2023			2024			2025		
	Masculin ذكور	Féminin إناث	Ensemble المجموع	Masculin ذكور	Féminin إناث	Ensemble المجموع	Masculin ذكور	Féminin إناث	Ensemble المجموع	Masculin ذكور	Féminin إناث	Ensemble المجموع
0-14 ans	453	420	873	454	420	874	451	418	869	445	413	858
15-59 ans	1368	1201	2569	1386	1208	2594	1406	1215	2621	1423	1222	2645
60 ans & +	266	252	518	275	258	533	285	268	553	298	286	584

المصدر: مركز الدراسات والأبحاث الديمغرافية- الرباط Source: centre d'études et de recherches démographiques(CERED) - Rabat

الجدول 24: إسقاطات السكان القرويين حسب الفئات العمرية والجنس لجهة إقليم طانطان ما بين 2014 و 2030 (تابع)

Tableau 24: Projections de la population rurale par grands groupes d'âges et par sexe de la province Tan tan entre 2014 et 2030 (Suite)

Groupes d'âge	2026			2027			2028			2029			2030		
	Masculin ذكور	Féminin إناث	Ensemble المجموع	Masculin ذكور	Féminin إناث	Ensemble المجموع	Masculin ذكور	Féminin إناث	Ensemble المجموع	Masculin ذكور	Féminin إناث	Ensemble المجموع	Masculin ذكور	Féminin إناث	Ensemble المجموع
0-14 ans	436	404	840	425	396	821	414	382	796	401	370	771	397	369	766
15-59 ans	1444	1224	2668	1462	1232	2694	1481	1243	2724	1507	1254	2761	1521	1259	2780
60 ans & +	311	303	614	325	322	647	337	342	679	351	357	708	364	370	734

المصدر: مركز الدراسات والأبحاث الديمغرافية- الرباط Source: centre d'études et de recherches démographiques(CERED) - Rabat

الجدول 25: إسقاطات السكان حسب الفئات العمرية والجنس لإقليم أسا الزاك ما بين 2014 و 2030

Tableau 25: Projections de la population par grands groupes d'âges et par sexe de la province Assa-zag entre 2014 et 2030

Groupes d'âge	2014			2015			2016			2017		
	Masculin ذكور	Féminin اناث	Ensemble المجموع	Masculin ذكور	Féminin اناث	Ensemble المجموع	Masculin ذكور	Féminin اناث	Ensemble المجموع	Masculin ذكور	Féminin اناث	Ensemble المجموع
0-14 ans	7132	6537	13669	7035	6445	13480	6926	6346	13272	6815	6246	13061
15-59 ans	13339	14043	27382	13356	14055	27411	13356	14043	27399	13347	14019	27366
60 ans & +	1554	1504	3058	1599	1574	3173	1668	1673	3341	1744	1785	3529

المصدر: مركز الدراسات والأبحاث الديمغرافية- الرباط Source: centre d'études et de recherches démographiques(CERED) - Rabat

الجدول 25: إسقاطات السكان حسب الفئات العمرية والجنس لإقليم أسا الزاك ما بين 2014 و 2030 (تابع)

Tableau 25 : Projections de la population par grands groupes d'âges et par sexe de la province Assa-zag entre 2014 et 2030 (Suite)

Groupes d'âge	2018			2019			2020			2021		
	Masculin ذكور	Féminin اناث	Ensemble المجموع	Masculin ذكور	Féminin اناث	Ensemble المجموع	Masculin ذكور	Féminin اناث	Ensemble المجموع	Masculin ذكور	Féminin اناث	Ensemble المجموع
0-14 ans	6712	6154	12866	6619	6071	12690	6542	6001	12543	6471	5935	12406
15-59 ans	13335	13993	27328	13320	13960	27280	13300	13917	27217	13280	13878	27158
60 ans & +	1818	1886	3704	1882	1978	3860	1940	2049	3989	1989	2104	4093

المصدر: مركز الدراسات والأبحاث الديمغرافية- الرباط Source: centre d'études et de recherches démographiques(CERED) - Rabat

الجدول 25: إسقاطات السكان حسب الفئات العمرية والجنس لإقليم أسا الزاك ما بين 2014 و 2030 (تابع)

Tableau 25: Projections de la population par grands groupes d'âges et par sexe de la province Assa-zag entre 2014 et 2030 (Suite)

Groupes d'âge	2022			2023			2024			2025		
	Masculin ذكور	Féminin اناث	Ensemble المجموع	Masculin ذكور	Féminin اناث	Ensemble المجموع	Masculin ذكور	Féminin اناث	Ensemble المجموع	Masculin ذكور	Féminin اناث	Ensemble المجموع
0-14 ans	6401	5866	12267	6319	5789	12108	6222	5699	11921	6103	5588	11691
15-59 ans	13256	13826	27082	13230	13771	27001	13195	13704	26899	13162	13630	26792
60 ans & +	2041	2158	4199	2102	2220	4322	2177	2302	4479	2266	2404	4670

المصدر: مركز الدراسات والأبحاث الديمغرافية- الرباط Source: centre d'études et de recherches démographiques(CERED) - Rabat

الجدول 25: إسقاطات السكان حسب الفئات العمرية والجنس لإقليم آسا الزاك ما بين 2014 و 2030 (تابع)

Tableau 25 : Projections de la population par grands groupes d'âges et par sexe de la province Assa-zag entre 2014 et 2030 (Suite)

Groupes d'âge	2026			2027			2028			2029			2030		
	Masculin ذكور	Féminin إناث	Ensemble المجموع	Masculin ذكور	Féminin إناث	Ensemble المجموع	Masculin ذكور	Féminin إناث	Ensemble المجموع	Masculin ذكور	Féminin إناث	Ensemble المجموع	Masculin ذكور	Féminin إناث	Ensemble المجموع
0-14 ans	5963	5461	11424	5809	5322	11131	5644	5173	10817	5473	5017	10490	5397	4948	10345
15-59 ans	13132	13557	26689	13113	13489	26602	13106	13430	26536	13114	13391	26505	13032	13286	26318
60 ans & +	2365	2516	4881	2460	2630	5090	2548	2736	5284	2623	2825	5448	2684	2899	5583

المصدر: مركز الدراسات والأبحاث الديمغرافية- الرباط Source: centre d'études et de recherches démographiques(CERED) - Rabat

الجدول 26: إسقاطات السكان الحضريين حسب الفئات العمرية والجنس لإقليم آسا الزاك ما بين 2014 و 2030

Tableau 26 : Projections de la population urbaine par grands groupes d'âges et par sexe de la province Assa-zag entre 2014 et 2030

Groupes d'âge	2014			2015			2016			2017		
	Masculin ذكور	Féminin إناث	Ensemble المجموع	Masculin ذكور	Féminin إناث	Ensemble المجموع	Masculin ذكور	Féminin إناث	Ensemble المجموع	Masculin ذكور	Féminin إناث	Ensemble المجموع
0-14 ans	4340	3978	8318	4302	3939	8241	4260	3899	8159	4220	3861	8081
15-59 ans	8294	8858	17152	8353	8950	17303	8396	9026	17422	8432	9086	17518
60 ans & +	882	938	1820	925	990	1915	978	1062	2040	1035	1142	2177

المصدر: مركز الدراسات والأبحاث الديمغرافية- الرباط Source: centre d'études et de recherches démographiques(CERED) - Rabat

الجدول 26: إسقاطات السكان الحضريين حسب الفئات العمرية والجنس لإقليم آسا الزاك ما بين 2014 و 2030 (تابع)

Tableau 26: Projections de la population urbaine par grands groupes d'âges et par sexe de la province Assa-zag entre 2014 et 2030) Suite)

Groupes d'âge	2018			2019			2020			2021		
	Masculin ذكور	Féminin إناث	Ensemble المجموع	Masculin ذكور	Féminin إناث	Ensemble المجموع	Masculin ذكور	Féminin إناث	Ensemble المجموع	Masculin ذكور	Féminin إناث	Ensemble المجموع
0-14 ans	4186	3828	8014	4158	3802	7960	4138	3786	7924	4121	3771	7892
15-59 ans	8462	9140	17602	8490	9186	17676	8510	9220	17730	8530	9254	17784
60 ans & +	1091	1217	2308	1144	1286	2430	1195	1342	2537	1244	1391	2635

المصدر: مركز الدراسات والأبحاث الديمغرافية- الرباط Source: centre d'études et de recherches démographiques(CERED) - Rabat

الجدول 26: إسقاطات السكان الحضريين حسب الفئات العمرية والجنس لإقليم آسا الزاك ما بين 2014 و 2030 (تابع)

Tableau 26 : Projections de la population urbaine par grands groupes d'âges et par sexe de la province Assa-zag entre 2014 et 2030 (Suite)

Groupes d'âge	2022			2023			2024			2025		
	Masculin ذكور	Féminin إناث	Ensemble المجموع	Masculin ذكور	Féminin إناث	Ensemble المجموع	Masculin ذكور	Féminin إناث	Ensemble المجموع	Masculin ذكور	Féminin إناث	Ensemble المجموع
0-14 ans	4105	3755	7860	4080	3735	7815	4047	3707	7754	4003	3665	7668
15-59 ans	8544	9276	17820	8558	9288	17846	8562	9292	17854	8568	9288	17856
60 ans & +	1293	1438	2731	1349	1491	2840	1410	1559	2969	1480	1638	3118

المصدر: مركز الدراسات والأبحاث الديمغرافية- الرباط Source: centre d'études et de recherches démographiques(CERED) - Rabat

الجدول 26: إسقاطات السكان الحضريين حسب الفئات العمرية والجنس لإقليم آسا الزاك ما بين 2014 و 2030 (تابع)

Tableau 26 : Projections de la population urbaine par grands groupes d'âges et par sexe de la province Assa-zag entre 2014 et 2030 (Suite)

Groupes d'âge	2026			2027			2028			2029			2030		
	Masculin ذكور	Féminin إناث	Ensemble المجموع	Masculin ذكور	Féminin إناث	Ensemble المجموع	Masculin ذكور	Féminin إناث	Ensemble المجموع	Masculin ذكور	Féminin إناث	Ensemble المجموع	Masculin ذكور	Féminin إناث	Ensemble المجموع
0-14 ans	3945	3614	7559	3879	3554	7433	3805	3488	7293	3728	3418	7146	3699	3392	7091
15-59 ans	8574	9278	17852	8584	9266	17850	8599	9260	17859	8621	9261	17882	8600	9232	17832
60 ans & +	1555	1727	3282	1628	1817	3445	1696	1902	3598	1756	1976	3732	1807	2042	3849

المصدر: مركز الدراسات والأبحاث الديمغرافية- الرباط Source: centre d'études et de recherches démographiques(CERED) - Rabat

الجدول 27: إسقاطات السكان القرويين حسب الفئات العمرية والجنس لإقليم آسا الزاك ما بين 2014 و 2030

Tableau 27 : Projections de la population rurale par grands groupes d'âges et par sexe de la province Assa-zag entre 2014 et 2030

Groupes d'âge	2014			2015			2016			2017		
	Masculin ذكور	Féminin إناث	Ensemble المجموع	Masculin ذكور	Féminin إناث	Ensemble المجموع	Masculin ذكور	Féminin إناث	Ensemble المجموع	Masculin ذكور	Féminin إناث	Ensemble المجموع
0-14 ans	2792	2559	5351	2733	2506	5239	2666	2447	5113	2595	2385	4980
15-59 ans	5045	5185	10230	5003	5105	10108	4960	5017	9977	4915	4933	9848
60 ans & +	672	566	1238	674	584	1258	690	611	1301	709	643	1352

المصدر: مركز الدراسات والأبحاث الديمغرافية- الرباط Source: centre d'études et de recherches démographiques(CERED) - Rabat

الجدول 27: إسقاطات السكان القرويين حسب الفئات العمرية والجنس لإقليم أسا الزاك ما بين 2014 و 2030 (تابع)

Tableau 27 : Projections de la population rurale par grands groupes d'âges et par sexe de la province Assa-zag entre 2014 et 2030) Suite)

Groupes d'âge	2018			2019			2020			2021		
	Masculin ذكور	Féminin إناث	Ensemble المجموع	Masculin ذكور	Féminin إناث	Ensemble المجموع	Masculin ذكور	Féminin إناث	Ensemble المجموع	Masculin ذكور	Féminin إناث	Ensemble المجموع
0-14 ans	2526	2326	4852	2461	2269	4730	2404	2215	4619	2350	2164	4514
15-59 ans	4873	4853	9726	4830	4774	9604	4790	4697	9487	4750	4624	9374
60 ans & +	727	669	1396	738	692	1430	745	707	1452	745	713	1458

المصدر: مركز الدراسات والأبحاث الديمغرافية- الرباط Source: centre d'études et de recherches démographiques(CERED) - Rabat

الجدول 27: إسقاطات السكان القرويين حسب الفئات العمرية والجنس لإقليم أسا الزاك ما بين 2014 و 2030 (تابع)

Tableau 27: Projections de la population rurale par grands groupes d'âges et par sexe de la province Assa-zag entre 2014 et 2030 (Suite)

Groupes d'âge	2022			2023			2024			2025		
	Masculin ذكور	Féminin إناث	Ensemble المجموع	Masculin ذكور	Féminin إناث	Ensemble المجموع	Masculin ذكور	Féminin إناث	Ensemble المجموع	Masculin ذكور	Féminin إناث	Ensemble المجموع
0-14 ans	2296	2111	4407	2239	2054	4293	2175	1992	4167	2100	1923	4023
15-59 ans	4712	4550	9262	4672	4483	9155	4633	4412	9045	4594	4342	8936
60 ans & +	748	720	1468	753	729	1482	767	743	1510	786	766	1552

المصدر: مركز الدراسات والأبحاث الديمغرافية- الرباط Source: centre d'études et de recherches démographiques(CERED) - Rabat

الجدول 27: إسقاطات السكان القرويين حسب الفئات العمرية والجنس لإقليم أسا الزاك ما بين 2014 و 2030 (تابع)

Tableau 27: Projections de la population rurale par grands groupes d'âges et par sexe de la province Assa-zag entre 2014 et 2030 (Suite)

Groupes d'âge	2026			2027			2028			2029			2030		
	Masculin ذكور	Féminin إناث	Ensemble المجموع	Masculin ذكور	Féminin إناث	Ensemble المجموع	Masculin ذكور	Féminin إناث	Ensemble المجموع	Masculin ذكور	Féminin إناث	Ensemble المجموع	Masculin ذكور	Féminin إناث	Ensemble المجموع
0-14 ans	2018	1847	3865	1930	1768	3698	1839	1685	3524	1745	1599	3344	1698	1556	3254
15-59 ans	4558	4279	8837	4529	4223	8752	4507	4170	8677	4493	4130	8623	4432	4054	8486
60 ans & +	810	789	1599	832	813	1645	852	834	1686	867	849	1716	877	857	1734

المصدر: مركز الدراسات والأبحاث الديمغرافية- الرباط Source: centre d'études et de recherches démographiques(CERED) - Rabat

الجزء الثاني
القطاعات الاجتماعية

Partie 2
SECTEURS SOCIAUX

Signes conventionnels utilisés

المصطلحات المستعملة

M : Moderne

ت.ع: تعليم عصري

I : Intégré dans des écoles publique (القطاع العمومي)

ت.مد: التعليم الأولي المدمج (القطاع العمومي)

C : Coranique

ت.ق: تعليم قرآني

E : Ensemble

م: مجموع

U : Urbain

ح : حضري

R : Rural

ق: قروي

F : Dont Filles

ن : منهم الإناث

Liste des tableaux

لائحة الجداول

التعليم الاولي	
Enseignement primaire	
Tableau 1 : Infrastructures et effectifs par type d'enseignement 2018/2019	الجدول 1: عدد التلاميذ والتجهيزات المدرسية حسب نوعية التعليم 2018/2019
التعليم الابتدائي الخاص	
Enseignement primaire privé	
Tableau 2 : Effectifs des élèves par provinces 2018/2019	الجدول 2: توزيع التلاميذ حسب الأقاليم 2018/2019
Tableau 3 : Ecoles, classes, salles de cours et personnel enseignant 2018/2019	الجدول 3: توزيع التجهيزات المدرسية وهيئة التدريس حسب الأقاليم 2018/2019
التعليم الثانوي الإعدادي الخاص	
Enseignement secondaire collégial privé	
Tableau 4 : Effectifs des élèves par provinces 2018/2019	الجدول 4: توزيع التلاميذ حسب الأقاليم 2018/2019
Tableau 5 : Ecoles, classes, salles de cours et corps enseignant 2018/2019	الجدول 5: توزيع التجهيزات المدرسية وهيئة التدريس حسب الأقاليم 2018/2019
التعليم الثانوي التأهيلي الخاص	
Enseignement secondaire qualifiant privé	
Tableau 6 : Effectifs des élèves et classes par provinces 2018/2019	الجدول 6: عدد التلاميذ, المدارس و الأقسام حسب الأقاليم 2018/2019
التعليم الابتدائي العمومي	
Enseignement primaire public	
Tableau 7 : Effectifs des élèves par niveau et par sexe 2018/2019	الجدول 7: عدد التلاميذ حسب الجنس والمستوى 2018/2019
Tableau 8 : Effectifs des doublants par niveau et par sexe 2018/2019	الجدول 8: عدد المكررين للقسم حسب الجنس والمستوى 2018/2019
Tableau 9 : Effectif des élèves de la 6ème année de l'enseignement primaire par province et par milieu 2018/2019	الجدول 9: عدد تلاميذ السادسة ابتدائي حسب الإقليم والوسط 2018/2019
Tableau 10 : Nouveaux inscrits en première année par sex et par milieu de résidence 2018/2019	الجدول 10: عدد المسجلين الجدد في السنة الأولى حسب الجنس ووسط الإقامة 2018/2019
Tableau 11 : Personnels enseignants par sexe à l'enseignement primaire 2018/2019	الجدول 11: توزيع المدرسين حسب الجنس لمستوى التعليم الابتدائي 2018/2019
Tableau 12 : Ecoles, classes et salles de cours par milieu de résidence 2018/2019	الجدول 12: توزيع المدارس، الأقسام وقاعات الدرس حسب وسط الإقامة 2018/2019
Tableau 13 : Effectifs des élèves selon l'âge (urbain + rural) 2018/2019	الجدول 13: عدد التلاميذ حسب السن (حضري+قروي) 2018/2019
التعليم الثانوي الإعدادي العمومي	
Enseignement secondaire collégial public	
Tableau 14 : Effectifs des élèves par niveau et par sexe 2018/2019	الجدول 14: عدد التلاميذ حسب المستوى والجنس 2018/2019
Tableau 15: Effectifs des doublant par niveau et par sexe 2018/2019	الجدول 15: عدد المكررين للقسم حسب المستوى والجنس 2018/2019
Tableau 16: Effectifs des exclus par niveau et par sexe 2018/2019	الجدول 16: عدد المطرودين حسب المستوى والجنس 2018/2019
Tableau 17 : Collèges, classes et salles de coure par milieu de résidence 2018/2019	الجدول 17: عدد الإعداديات والأقسام وقاعات الدرس حسب وسط الإقامة 2018/2019
Tableau 18 : Personnels enseignants selon le sexe et le milieu de travail 2018/2019	الجدول 18: هيئة التدريس حسب الجنس ووسط العمل 2018/2019
التعليم الثانوي التأهيلي العمومي	
Enseignement secondaire qualifiant public	
Tableau 19 : Effectifs des élèves par niveau et par sexe 2018/2019	الجدول 19: عدد التلاميذ حسب المستوى والجنس 2018/2019
Tableau 20 : Effectifs des doublants par niveau et par sexe 2018/2019	الجدول 20: عدد المكررين للقسم حسب المستوى والجنس 2018/2019
Tableau 21 : Effectifs des exclus par niveau et par sexe 2018/2019	الجدول 21: عدد المطرودين حسب المستوى والجنس 2018/2019
Tableau 22 : Effectifs des élèves par sexe et par branche 2018/2019	الجدول 22: عدد التلاميذ حسب الجنس وشعبة التوجيه 2018/2019
Tableau 23 : Lycées, classes et salles de classe selon par milieu de résidence 2018/2019	الجدول 23: عدد الثانويات والأقسام وقاعات الدرس حسب وسط الإقامة 2018/2019
Tableau 24 : Corps enseignant par sexe et milieu de travail 2018/2019	الجدول 24: هيئة التدريس حسب الجنس ووسط العمل 2018/2019
التعليم العالي	
Enseignement supérieur	
Tableau 25 : Répartition des étudiants de l'enseignement supérieur 2018/2019	الجدول 25: توزيع عدد الطلبة بمؤسسات التعليم العالي 2018/2019
Tableau 26 : Répartition des étudiants selon les options à l'E.S.T de Guelmim 2018/2019	الجدول 26: توزيع عدد الطلبة حسب الشعبة بالمدسة العليا للتكنولوجيا 2018/2019

- Graphe 1 : Répartition des élèves de l'enseignement primaire public par niveau et par province 2018/2019 مبيان 1: توزيع عدد تلاميذ التعليم الابتدائي العمومي حسب المستوى والاقليم 2018/2019
- Graphe 2: Répartition des élèves de l'enseignement collégial public par niveau et par province 2018/2019 مبيان 2: توزيع عدد تلاميذ التعليم الاعدادي العمومي حسب المستوى والاقليم 2018/2019
- Graphe 3 : Répartition des élèves de l'enseignement secondaire qualifiant public par niveau et par province 2018/2019 مبيان 3: توزيع عدد تلاميذ التعليم الثانوي التاهيلي العمومي حسب المستوى والاقليم 2018/2019
- Graphe 4 : Répartition des étudiants selon les branches à l'E.S.T. de Guelmim 2018/2019 (branches) مبيان 4: توزيع عدد الطلبة حسب الشعبة بالمدرسة العليا للتكنولوجيا موسم 2018/2019

(-)Données non communiquées

(-) معطيات غير متوفرة

الجدول 1: عدد التلاميذ والتجهيزات المدرسية حسب نوعية التعليم 2018/2019

Tableau 1 : Infrastructures et effectifs par type d'enseignement 2018/2019

Province	المدراس Ecoles	الأقسام Classes	المربيون Educateurs		مجموع التلاميذ Total élèves	منهم الإناث Dont filles	الإقليم
			Total	Dont féminin			
Assa Zag	M	4	10	17	173	85	ت.ع
	I	15	15	21	310	132	ت.مد
	C	29	29	41	376	209	ت.ق
	E	48	54	79	859	426	م.
Guelmim	M	31	89	115	1735	742	ت.ع
	I	40	51	42	810	388	ت.مد
	C	234	276	283	5528	2575	ت.ق
	E	305	416	440	8073	3705	م.
Tan Tan	M	9	25	20	551	238	ت.ع
	I	18	32	22	551	282	ت.مد
	C	53	69	81	1530	798	ت.ق
	E	80	126	123	2632	1318	م.
Sidi Ifni	M	1	2	4	47	21	ت.ع
	I	45	40	50	740	355	ت.مد
	C	225	227	228	4345	1977	ت.ق
	E	271	269	282	5132	2353	م.
Total région	M	45	126	156	2506	1086	ت.ع
	I	118	138	135	2411	1157	ت.مد
	C	541	601	633	11779	5559	ت.ق
	E	704	865	924	16696	7802	م.

Source : L'Académie Régionale D'éducation Et De la Formation- Guelmim Oued Noun

المصدر : الأكاديمية الجهوية للتربية والتكوين - كلميم وادنون

2 - ENSEIGNEMENT PRIMAIRE PRIVE

2- التعليم الابتدائي الخاص

الجدول 2: توزيع التلاميذ حسب الأقاليم 2018/2019

Tableau 2 : Effectifs des élèves par provinces 2018/2019

Structure	سيدي إفني Sidi Ifni	كلميم Guelmim	اسا الزاك Assa -Zag	طانطان Tan Tan	المجموع Total	تركيبة عدد التلاميذ
Effectifs Totaux	89	4717	278	2386	7470	المجموع العام
Dont Fille	47	2234	136	1122	3539	منه عدد الإناث

Source : L'Académie Régionale D'éducation Et De la Formation- Guelmim Oued Noun

المصدر : الأكاديمية الجهوية للتربية والتكوين - كلميم وادنون

الجدول 3: توزيع التجهيزات المدرسية وهينة التدريس حسب الأقاليم 2018/2019

Tableau 3 : Ecoles, classes, salles de cours et personnel enseignant 2018/2019

Provinces	عدد المدارس Ecoles	عدد الأقسام Classes	عدد قاعات الدرس Salles de cours	Corps enseignant هيئة التدريس		الأقاليم
				المجموع Total	منه الإناث Dont Femmes	
				Guelmim	29	
Assa-Zag	4	19	24	11	10	أسا الزاك
Tan Tan	12	112	142	66	58	طانطان
Sidi Ifni	1	6	9	-	-	سيدي إفني
Total	46	377	441	261	218	المجموع

Source : L'Académie Régionale D'éducation Et De la Formation- Guelmim Oued Noun

المصدر : الأكاديمية الجهوية للتربية والتكوين - كلميم واندون

3- ENSEIGNEMENT SECONDAIRE COLLEGIAL PRIVE 3- التعليم الثانوي الإعدادي الخاص

الجدول 4: توزيع التلاميذ حسب الأقاليم 2018/2019

Tableau 4 : Effectifs des élèves par provinces 2018/2019

Structure	سيدي إفني	كلميم	اسا الزاك	طانطان	المجموع	تركيبه عدد التلاميذ
	Sidi Ifni	Guelmim	Assa -Zag	Tan Tan	Total	
Effectifs Totaux	0	508	0	240	748	المجموع العام
Dont filles	0	234	0	93	327	منه عدد الإناث

Source : L'Académie Régionale D'éducation Et De la Formation- Guelmim Oued Noun

المصدر : الأكاديمية الجهوية للتربية والتكوين - كلميم واندون

الجدول 5: توزيع التجهيزات المدرسية وهينة التدريس حسب الأقاليم 2018/2019

Tableau 5 : Ecoles, classes, salles de cours et corps enseignant 2018/2019

provinces	عدد المدارس Ecoles	عدد الأقسام Classes	عدد قاعات الدرس Salles de cours	هيئة التدريس corps enseignant		الأقاليم
				المجموع Total	منه الإناث Dont femmes	
				Guelmim	7	
Assa-Zag	0	0	0	0	0	أسا الزاك
Tan Tan	4	15	-	-	-	طانطان
Sidi Ifni	0	0	0	0	0	سيدي إفني
Total	11	44	-	-	-	المجموع

Source : L'Académie Régionale D'éducation Et De la Formation- Guelmim Oued Noun

المصدر : الأكاديمية الجهوية للتربية والتكوين - كلميم واندون

الجدول 6: عدد التلاميذ، المدارس و الأقسام حسب الأقاليم 2018/2019

Tableau 6 : Effectifs des élèves, écoles et classes par provinces 2018/2019

provinces	عدد المدارس Ecoles	عدد الأقسام Classes	التلاميذ Eleves		الأقاليم
			المجموع Total	منه الإناث Dont femmes	
Guelmim	1	4	31	19	كلميم
Assa-Zag	0	0	0	0	أسا الزاك
Tan Tan	1	6	80	33	طانطان
Sidi Ifni	0	0	0	0	سيدي إفني

المصدر : المديريات الإقليمية لوزارة التربية الوطنية والتكوين المهني بالجهة

Source : Directions Régionales du Ministère de L'Education Nationale Et De La Formation Professionnelle Dans La Région

5 – ENSEIGNEMENT PRIMAIRE PUBLIC

5 – التعليم الابتدائي العمومي

الجدول 7: عدد التلاميذ حسب الجنس والمستوى 2018/2019

Tableau 7 : Effectifs des élèves par niveau et par sexe 2018/2019

Province	سيدي إفني Sidi Ifni	كلميم Guelmim	اسا الزاك Assa -Zag	طانطان Tan Tan	الأقاليم المستوى	
1 année	E	2364	3285	603	1537	م
	F	1131	1670	295	776	ن
2 année	E	2331	3391	583	1497	م
	F	1109	1622	287	710	ن
3 année	E	2142	3447	588	1570	م
	F	1090	1646	272	741	ن
4 année	E	2046	3239	501	1550	م
	F	943	1549	234	755	ن
5 année	E	1940	2994	515	1500	م
	F	926	1386	225	730	ن
6 année	E	1983	3221	504	1589	م
	F	939	1536	247	723	ن
Total	E	12806	19577	3294	9243	م
	F	6138	9409	1560	4435	ن

المصدر : المديريات الإقليمية لوزارة التربية الوطنية والتكوين المهني بالجهة

Source : Directions Régionales du Ministère de L'Education Nationale Et De La Formation Professionnelle Dans La Région

مبيان 1: توزيع عدد تلاميذ التعليم الابتدائي العمومي حسب المستوى والاقليم 2018/2019

Grphe 1 : Répartition des élèves de l'enseignement primaire public par niveau et par province 2018/2019

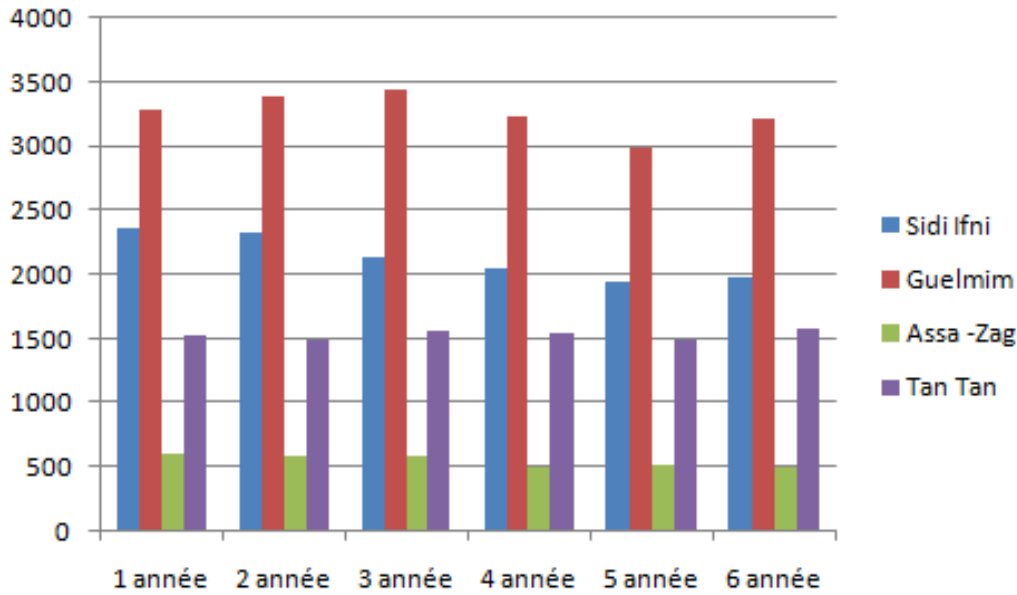

الجدول 8: عدد المكررين للنقسم حسب الجنس والمستوى 2018/2019

Tableau 8: Effectifs des doublants par niveau et par sexe 2018/2019

Province		الإقليم				
Niveau		سيدي افني Sidi Ifni	كلميم Guelmim	اسا الزاك Assa -Zag	طانطان Tan Tan	المستوى
1 année	E	240	382	49	141	م
	F	120	194	19	65	ن
2 année	E	194	256	57	103	م
	F	84	122	21	39	ن
3 année	E	150	274	57	112	م
	F	62	130	22	41	ن
4 année	E	121	247	50	118	م
	F	45	118	20	34	ن
5 année	E	135	184	42	53	م
	F	37	85	10	16	ن
6 année	E	179	375	100	212	م
	F	69	178	33	64	ن
Total	E	1019	1718	355	739	م
	F	417	827	125	259	ن

المصدر: المديرية الإقليمية لوزارة التربية الوطنية والتكوين المهني بالجهة

Source : Directions Régionales du Ministère de L'Education Nationale Et De La Formation Professionnelle Dans La Région

الجدول 9: عدد تلاميذ السادسة ابتدائي حسب الإقليم والوسط 2018/2019

Tableau 9 : Effectif des élèves de la 6ème année de l'enseignement primaire par province et par milieu 2018/2019

Provinces	سيدي إفني Sidi Ifni	كلميم Guelmim	اسا الزاك Assa -Zag	طانطان Tan Tan	المجموع Total Région	الأقاليم		
Milieu rural	E	1532	997	68	15	2612	م	الوسط القروي
	F	721	487	28	7	1243	ن	
Milieu urbain	E	451	2255	438	1574	4718	م	الوسط الحضري
	F	218	1064	222	716	2220	ن	
Total	E	1983	3252	506	1589	7330	م	المجموع
	F	939	1551	250	723	3463	ن	

Source : L'Académie Régionale D'éducation Et De la Formation- Guelmim Oued Noun

المصدر : الأكاديمية الجهوية للتربية والتكوين - كلميم واندون

الجدول 10: عدد المسجلين الجدد في السنة الأولى حسب الجنس ووسط الإقامة 2018/2019

Tableau 10: Nouveaux inscrits en première année par sexe et milieu de résidence 2018/2019

Provinces	مجموع التلاميذ Effectif élèves			منهم إناث Dont filles			الإقليم
	حضري Urbain	قروي Rural	المجموع Total	حضري Urbain	قروي Rural	المجموع Total	
Guelmim	1991	1014	3005	978	496	1474	كلميم
Assa-Zag	381	88	469	185	52	237	أسا الزاك
Tan Tan	1386	21	1407	705	10	715	طانطان
Sidi Ifni	470	1654	2124	228	783	1011	سيدي إفني
Total	4228	2777	7005	2096	1341	3437	المجموع

Source : L'Académie Régionale D'éducation Et De la Formation- Guelmim Oued Noun

المصدر : الأكاديمية الجهوية للتربية والتكوين - كلميم واندون

الجدول 11: توزيع المدرسين حسب الجنس لمستوى التعليم الابتدائي 2018/2019

Tableau 11 : Personnels enseignants par sexe à l'enseignement primaire 2018/2019

Provinces	مجموع المدرسين Effectif des enseignants		الأقاليم
	مجموع Total	منهم نساء Dont femme	
Guelmim	856	390	كلميم
Assa-Zag	144	81	أسا الزاك
Tan Tan	316	150	طانطان
Sidi Ifni	1006	321	سيدي إفني
Total	2322	942	المجموع

Source : L'Académie Régionale D'éducation Et De la Formation- Guelmim Oued Noun

المصدر : الأكاديمية الجهوية للتربية والتكوين - كلميم واندون

الجدول 12: توزيع المدارس، الأقسام وقاعات الدرس حسب وسط الإقامة 2018/2019

Tableau 12 : Ecoles, classes et salles de cours par milieu de résidence 2018/2019

Province	المجموعات المدرسية Secteurs scolaires		مدارس مستقلة Écoles autonomes		الفرعيات Écoles satellites		الأقسام Classes		قاعات الدرس Salles de cours		الاقليم
	م	ح	م	ح	م	ح	م	ح	م	ح	
	E	U	E	U	E	U	E	U	E	U	
Guelmim	37	0	26	23	72	0	793	440	670	320	كلميم
Assa-Zag	6	2	7	7	9	0	130	95	137	99	اسا الزاك
Tan Tan	2	0	19	19	3	0	298	286	237	220	طانطان
Sidi Ifni	59	0	11	10	226	2	980	111	776	95	سيدي إفني
Total	104	2	63	59	310	2	2201	932	1820	734	مجموع

Source : L'Académie Régionale D'éducation Et De la Formation- Guelmim Oued Noun

المصدر : الأكاديمية الجهوية للتربية والتكوين - كلميم وادنون

الجدول 13: عدد التلاميذ حسب السن (حضري+ قروي) 2018/2019

Tableau 13 : Effectifs des élèves selon l'âge (urbain+rural) 2018/2019

Masculins+ féminins	2018/2019					ذكور+إناث
	كلميم Guelmim	طانطان Tantan	سيدي إفني Sidi ifni	أسا الزاك Assa zag	المجموع Total	
6 ans et moins	2248	1022	1647	357	5274	6 سنوات وأقل
7 ans	2911	1363	2007	417	6698	7 سنوات
8 ans	3134	1402	2024	468	7028	8 سنوات
9 ans	2937	1380	1937	468	6722	9 سنوات
10 ans	2895	1430	1838	463	6626	10 سنوات
11 ans	2857	1364	1801	441	6463	11 سنة
12 ans	1750	667	892	228	3537	12 سنة
13 ans	620	333	382	109	1444	13 سنة
14 ans	311	180	169	59	719	14 سنة
15 ans et plus	207	102	109	24	442	15 سنة فأكثر
Total	19870	9243	12806	3034	44953	المجموع

Source : L'Académie Régionale D'éducation Et De la Formation- Guelmim Oued Noun

المصدر : الأكاديمية الجهوية للتربية والتكوين - كلميم وادنون

الجدول 14: عدد التلاميذ حسب المستوى والجنس 2018/2019

Tableau 14: Effectifs des élèves par niveau et par sexe 2018/2019

Provinces	السنة الأولى 1 Année		السنة الثانية 2 Année		السنة الثالثة 3 Année		المجموع العام Ensemble		الأقاليم
	المجموع Total	منهم إناث Dont filles	المجموع Total	منهم إناث Dont filles	المجموع Total	منهم إناث Dont filles	المجموع Total	منهم إناث Dont filles	
Guelmim	3250	1378	2750	1346	2869	1472	8869	4196	كلميم
Assa-Zag	1406	629	254	198	506	204	2166	1031	اسا الزاك
Tan Tan	1951	879	1347	662	1576	738	4874	2279	طانطان
Sidi Ifni	2044	815	1589	665	1714	714	5347	2194	سيدي إفني
Total	8651	3701	5940	2871	6665	3128	21256	9700	مجموع

المصدر: المديرية الإقليمية لوزارة التربية الوطنية والتكوين المهني بالجهة

Source : Directions Régionales du Ministère de L'Education Nationale Et De La Formation Professionnelle Dans La Région

Graphe 2: Répartition des élèves de l'enseignement collégial public par niveau et par province 2018/2019

مبيان 2: توزيع عدد تلاميذ التعليم الثانوي الإعدادي العمومي حسب المستوى والأقاليم 2018/2019

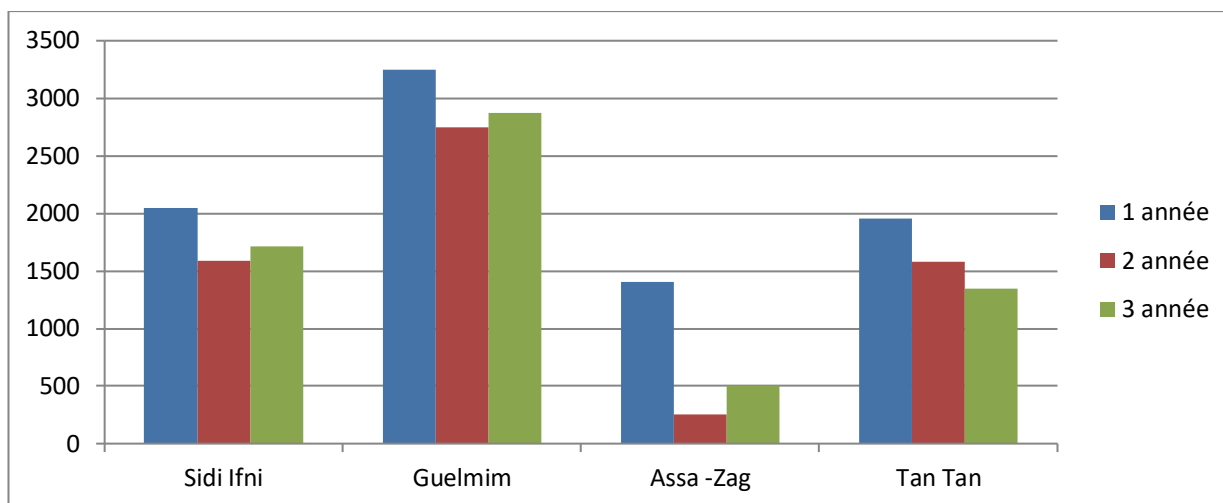

الجدول 15: عدد المكررين للقسم حسب المستوى والجنس 2018/2019

Tableau 15 : Effectifs des doublants par niveau et par sexe 2018/2019

Province	السنة الأولى 1 Année		السنة الثانية 2 Année		السنة الثالثة 3 Année		المجموع العام Ensemble		الأقاليم
	المجموع Total	منهم إناث Dont filles	المجموع Total	منهم إناث Dont filles	المجموع Total	منهم إناث Dont filles	المجموع Total	منهم إناث Dont filles	
Guelmim	725	322	414	207	772	400	1911	929	كلميم
Assa-Zag	31	8	20	3	151	53	202	64	اسا الزاك
Tan Tan	498	163	329	132	558	244	1385	539	طانتان
Sidi Ifni	350	91	192	46	417	140	959	277	سيدي إفني
Total	1604	584	955	388	1898	837	4457	1809	مجموع

المصدر: المديرية الإقليمية لوزارة التربية الوطنية والتكوين المهني بالجهة

Source : Directions Régionales du Ministère de L'Education Nationale Et De La Formation Professionnelle Dans La Région

الجدول 16: عدد المطرودين حسب المستوى والجنس 2018/2019

Tableau 16 : Effectifs des exclus par niveau et par sexe 2018/2019

Province	السنة الأولى 1 Année		السنة الثانية 2 Année		السنة الثالثة 3 Année		المجموع العام Ensemble		الأقاليم
	المجموع Total	منهم إناث Dont Filles	المجموع Total	منهم إناث Dont Filles	المجموع Total	منهم إناث Dont Filles	المجموع Total	منهم إناث Dont Filles	
Guelmim	0	0	0	0	0	0	0	0	كلميم
Assa-Zag	0	0	0	0	0	0	0	0	اسا الزاك
Tan Tan	0	0	0	0	0	0	0	0	طانتان
Sidi Ifni	0	0	0	0	0	0	0	0	سيدي إفني
Total	0	0	0	0	0	0	0	0	مجموع

المصدر: المديرية الإقليمية لوزارة التربية الوطنية والتكوين المهني بالجهة

Source : Directions Régionales du Ministère de L'Education Nationale Et De La Formation Professionnelle Dans La Région

الجدول 17 : عدد الإعداديات والأقسام وقاعات الدرس حسب وسط الإقامة 2018/2019

Tableau 17 : Collèges, classes et salles de cours par milieu de résidence 2018/2019

Province	الإعداديات Collèges		ملحقات الإعداديات Annexes des collèges		الأقسام Classes		قاعات الدرس Salles de cours		الأقاليم
	المجموع Total	منها حضرية Dont urbain	المجموع Total	منها حضرية Dont urbain	المجموع Total	منها حضرية Dont urbain	المجموع Total	منها حضرية Dont urbain	
Guelmim	18	11	2	2	307	220	333	219	كلميم
Assa-Zag	5	4	0	0	50	41	75	62	اسا الزاك
Tan Tan	8	8	0	0	151	151	142	142	طانتان
Sidi Ifni	9	2	1	0	181	48	157	53	سيدي إفني
Total	40	25	3	2	689	460	707	476	مجموع

Source : L'Académie Régionale D'éducation Et De la Formation- Guelmim Oued Noun

المصدر: الأكاديمية الجهوية للتربية والتكوين - كلميم وأدنون

Tableau 18 : Personnels enseignants selon le sexe et le milieu de travail 2018/2019

Province	الوسط الحضري Urbain		الوسط القروي Rural		المجموع العام Total		الأقاليم
	مجموع المدرسين Total	منهم نساء Dont femmes	مجموع المدرسين Total	منهم نساء Dont femmes	مجموع المدرسين Total	منهم نساء Dont femmes	
Guelmim	436	119	119	36	555	155	كلميم
Assa-Zag	95	30	12	2	107	32	اسا الزاك
Tan Tan	254	82	0	0	254	82	طانطان
Sidi Ifni	72	23	123	34	195	57	سيدي إفني
Total	857	254	254	72	1111	326	مجموع

Source : L'Académie Régionale D'éducation Et De la Formation- Guelmim Oued Noun

المصدر : الأكاديمية الجهوية للتربية والتكوين - كلميم وادنون

7- ENSEIGNEMENT SECONDAIRE QUALIFIANT PUBLIC

7- التعليم الثانوي التأهيلي العمومي

Tableau 19 : Effectifs des élèves par niveau et par sexe 2018/2019

Provinces	الجدع المشترك Tronc commun		السنة الأولى 1 Année		السنة الثانية 2 Année		المجموع العام Total		الأقاليم
	المجموع Total	منهم إناث Dont Filles	المجموع Total	منهم إناث Dont Filles	المجموع Total	منهم إناث Dont Filles	المجموع Total	منهم إناث Dont Filles	
Guelmim	2393	1255	1964	957	2685	1403	7042	3615	كلميم
Assa-Zag	329	174	359	159	382	189	1070	522	اسا الزاك
Tan Tan	1001	561	1111	603	1256	651	3368	1815	طانطان
Sidi Ifni	1057	445	860	362	1049	437	2966	1244	سيدي إفني
Total	4780	2435	4294	2081	5372	2680	14446	7196	مجموع

المصدر : المديرية الإقليمية لوزارة التربية الوطنية والتكوين المهني بالجهة

Source : Directions Régionales du Ministère de L'Education Nationale Et De La Formation Professionnelle Dans La Région

Graphe 3: Répartition des élèves de l'enseignement secondaire qualifiant public par niveau et par province 2018/2019

مبيان 3: توزيع عدد تلاميذ التعليم الثانوي التأهيلي العمومي حسب المستوى والأقاليم 2018/2019

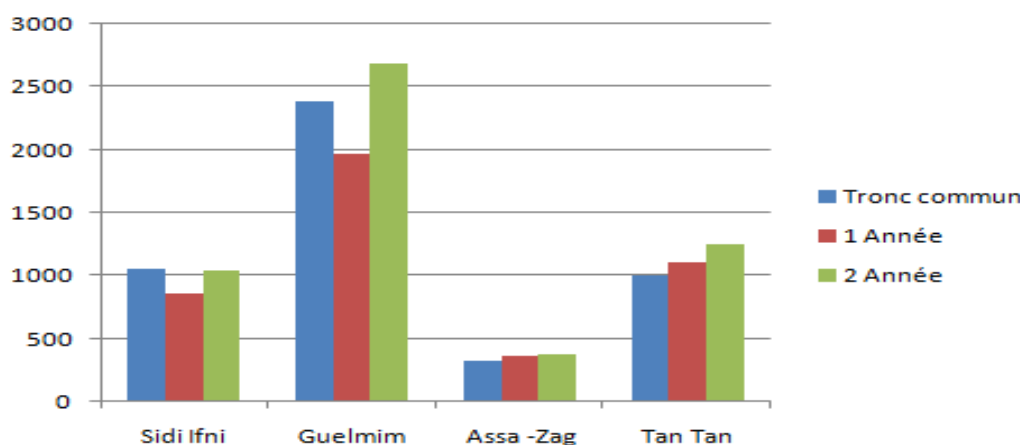

الجدول 20: عدد المكررين للقسم حسب المستوى والجنس 2018/2019

Tableau 20 : Effectifs des doublants par niveau et par sexe 2018/2019

Province	الجدع المشترك Tronc commun		السنة الأولى 1 Année		السنة الثانية 2 Année		المجموع العام Ensemble		الأقاليم
	المجموع Total	منهم إناث Dont Filles	المجموع Total	منهم إناث Dont Filles	المجموع Total	منهم إناث Dont Filles	المجموع Total	منهم إناث Dont Filles	
Guelmim	94	39	247	114	559	278	900	431	كلميم
Assa-Zag	10	3	19	2	46	12	75	17	اسا الزاك
Tan Tan	30	17	66	15	295	116	391	148	طاططان
Sidi Ifni	18	1	74	11	168	50	260	62	سيدي إفني
Total	152	60	406	142	1068	456	1626	658	مجموع

المصدر: المديرية الإقليمية لوزارة التربية الوطنية والتكوين المهني بالجهة

Source : Directions Régionales du Ministère de L'Education Nationale Et De La Formation Professionnelle Dans La Région

الجدول 21: عدد المطرودين حسب المستوى والجنس 2018/2019

Tableau 21 : Effectifs des exclus par niveau et par sexe 2018/2019

Province	الجدع المشترك Tronc commun		السنة الأولى 1 Année		السنة الثانية 2 Année		المجموع العام Ensemble		الأقاليم
	المجموع Total	منهم إناث Dont filles	المجموع Total	منهم إناث Dont filles	المجموع Total	منهم إناث Dont filles	المجموع Total	منهم إناث Dont Filles	
Guelmim	0	0	0	0	0	0	0	0	كلميم
Assa-Zag	1	0	1	0	1	0	3	0	اسا الزاك
Tan Tan	6	0	36	10	110	46	152	56	طاططان
Sidi Ifni	0	0	0	0	0	0	0	0	سيدي إفني
Total	7	0	37	10	111	46	155	56	مجموع

المصدر: المديرية الإقليمية لوزارة التربية الوطنية والتكوين المهني بالجهة

Source : Directions Régionales du Ministère de L'Education Nationale Et De La Formation Professionnelle Dans La Région

الجدول 22 : عدد التلاميذ حسب الجنس وشعبة التوجيه 2018/2019

Tableau 22 : Effectifs des élèves par sexe et par branche 2018/2019

Province	التعليم الأصلي Enseignement originel		الأداب والعلوم الإنسانية Lettres et Sciences Humaines		العلوم Sciences		التقنيات Technique		المجموع العام Ensemble	
	مجموع Total	منهم إناث Dont Filles	مجموع Total	منهم إناث Dont Filles	مجموع Total	منهم إناث Dont Filles	مجموع Total	منهم إناث Dont Filles	مجموع Total	منهم إناث Dont Filles
Guelmim	14	5	3058	1552	3519	1848	432	209	7023	3614
Assa-Zag	-	-	670	293	385	224	-	-	1055	517
Tan Tan	29	13	1524	827	1669	906	83	55	3305	1801
Sidi Ifni	-	-	1650	633	828	389	18	6	2496	1028
Total	43	18	6902	3305	6401	3367	533	270	13879	6960

المصدر: المديرية الإقليمية لوزارة التربية الوطنية والتكوين المهني بالجهة

Source : Directions Régionales du Ministère de L'Education Nationale Et De La Formation Professionnelle Dans La Région

الجدول 23 : عدد الثانويات والأقسام وقاعات الدرس حسب وسط الإقامة 2018/2019

Tableau 23 : Lycées, classes et salles de classe selon par milieu de résidence 2018/2019

Province	الثانويات Lycees		الأقسام Classes		قاعات الدرس Salles de cours		الأقاليم
	المجموع Total	منها حضرية Dont urbain	المجموع Total	منها حضرية Dont urbain	المجموع Total	منها حضرية Dont urbain	
Guelmim	20	11	272	206	241	134	كلميم
Assa-Zag	5	3	48	40	60	44	اسا الزاك
Tan Tan	7	7	127	127	80	80	طاطان
Sidi Ifni	9	3	124	57	128	36	سيدي إفني
Total	41	24	571	430	509	294	مجموع

Source : L'Académie Régionale D'éducation Et De la Formation- Guelmim Oued Noun

المصدر : الأكاديمية الجهوية للتربية والتكوين - كلميم واندون

الجدول 24: هيئة التدريس حسب الجنس ووسط العمل 2018/2019

Tableau 24 : Corps enseignant par sexe et milieu de travail 2018/2019

Province	الوسط الحضري Urbain		الوسط القروي Rural		المجموع العام Total		الأقاليم
	مجموع المدرسين Total	منهم نساء Dont femmes	مجموع المدرسين Total	منهم نساء Dont femmes	مجموع المدرسين Total	منهم نساء Dont femmes	
Guelmim	551	126	246	45	797	171	كلميم
Assa-Zag	118	22	36	2	154	24	اسا الزاك
Tan Tan	287	63	00	00	287	63	طاطان
Sidi Ifni	161	39	296	52	457	91	سيدي إفني
Total	1117	250	578	99	1695	349	مجموع

Source : L'Académie Régionale D'éducation Et De la Formation- Guelmim Oued Noun

المصدر : الأكاديمية الجهوية للتربية والتكوين - كلميم واندون

8- ENSEIGNEMENT SUPERIEUR

8- التعليم العالي

الجدول 25: توزيع عدد الطلبة بمؤسسات التعليم العالي 2018 / 2019

Tableau 25 : Répartition des étudiants de l'enseignement supérieur 2018/ 2019

Etablissement	منهم الإناث Dont filles	مجموع الطلبة Total des étudiants	المؤسسة
Ecole Supérieure De Technologie– Guelmim	-	651	المدرسة العليا للتكنولوجيا كلميم
Centre D'économie Et De Gestion – Guelmim	2924	5904	مركز الاقتصاد والتدبير كلميم

Source : Ecole Supérieure De Technologie - Guelmim
Centre d'Economie Et De Gestion- Guelmim

المصدر: المدرسة العليا للتكنولوجيا - كلميم
مركز الاقتصاد والتدبير - كلميم

الجدول 26: توزيع عدد الطلبة حسب الشعب بالمدرسة العليا للتكنولوجيا 2018 / 2019

Tableau 26 : Répartition des étudiants Selon l'option a l'E.S.T.G. 2018 / 2019

Option	مجموع الطلبة Total des étudiants	الشعبة
Diplome Universitaire De Technologie	497	الدبلوم الجامعي التقني
Licence professionnell	154	الاجازة المهنية

Source : Ecole Supérieure De Technologie - Guelmim

المصدر: المدرسة العليا للتكنولوجيا - كلميم

Grphe4 : Répartition des étudiants delon les options à l'E.S.T de Guelmim 2018/2019

مبيان 4: توزيع عدد الطلبة حسب الشعبة بالمدرسة العليا للتكنولوجيا موسم 2018/2019

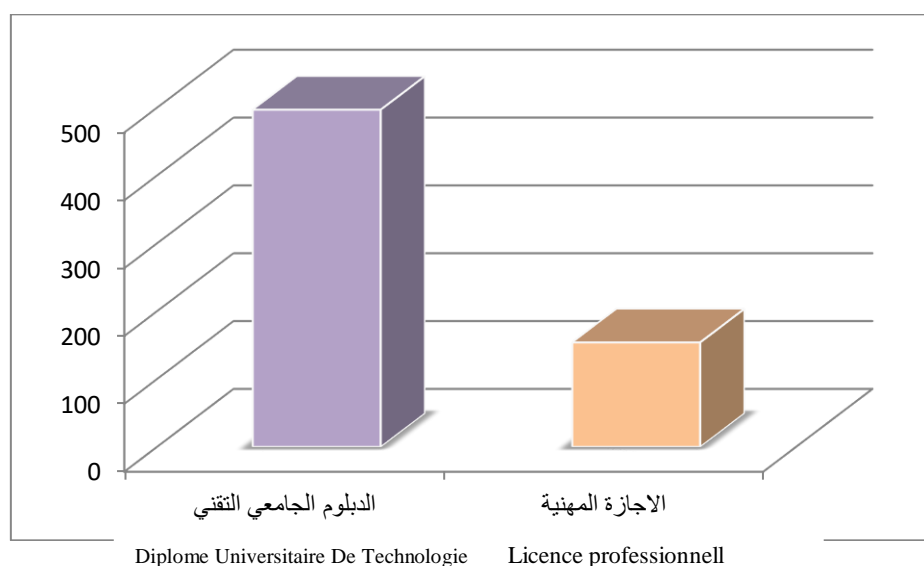

Signes conventionnels utilisés

المصطلحات المستعملة

M : Masculin

ذ: الذكور

F : Féminin

ن: الإناث

Liste des tableaux

لائحة الجداول

Tableau 1 : Effectifs stagiaires en formation par provinces (secteur public) 2018/2019	جدول 1: عدد المتدربين حسب مستوى التكوين وحسب الأقاليم (القطاع العمومي) 2018/2019
Tableau 2 : Effectifs stagiaires selon le niveau de formation (secteur privé) 2018/2019	جدول 2: عدد المتدربين حسب مستوى التكوين وحسب الأقاليم (القطاع الخاص) 2018/2019
Tableau 3 : Statistiques d'insertion par niveau de formation et par provinces 2018/2019	جدول 3: إحصائيات الإدماج حسب مستوى التكوين وحسب الأقاليم سنة 2018/2019
Tableau 4 : Effectifs des stagiaires par branches à L'Institut de Technologie des Pêches Maritimes - Tan Tan 2018/2019	جدول 4: توزيع عدد المتدربين حسب الشعب بمعهد تكنولوجيا الصيد البحري لطانطان 2018/2019
Tableau 5 : Effectifs des lauréats et taux d'insertion par branches à L'Institut de Technologie des Pêches Maritimes - Tan Tan 2018/2019	جدول 5: عدد الخريجين ونسب الإدماج حسب الشعب بمعهد تكنولوجيا الصيد البحري لطانطان 2018/2019
Tableau 6: Effectifs des étudiants instituteurs par sexe et par niveau au CRMEF 2018/2019	جدول 6: عدد الطلبة الأساتذة حسب الجنس والمستوى بالمركز الجهوي لمهن التربية والتكوين 2018/2019
Tableau 7: Effectifs des stagiaires par niveau universitaire au CRMEF 2018/2019	جدول 7: عدد الطلبة المتدربين حسب المستوى الجامعي بالمركز الجهوي لمهن التربية والتكوين 2018/2019

Liste des graphes

لائحة المبيانات

Graphe n°1 : Nombre des stagiaires de la formation professionnelle selon le niveau de formation et selon les provinces du secteur public 2018/2019	مبيان رقم 1: عدد المتدربين بالتكوين المهني بالقطاع العمومي حسب مستوى التكوين وحسب الأقاليم 2018/2019
--	--

(-) *Données non communiquées*

(-) *معطيات غير متوفرة*

الجدول 1: عدد المتدربين حسب مستوى التكوين وحسب الأقاليم (القطاع العمومي) 2018/2019

Tableau 1 : Effectifs des stagiaires en formation par provinces (secteur public) 2018/2019

Provinces	التخصص Spécialisation	التأهيل Qualification	التقني Technicien	التقني المتخصص Technicien spécialisé	المجموع total	الأقاليم
Guelmim	431	530	918	542	2421	كلميم
Tan Tan	267	278	597	301	1443	طانطان
Assa-Zag	116	114	102	59	391	أسا الزاك
Sidi Ifni	190	255	475	319	1239	سيدي إفني
Total	1004	1177	2092	1221	5794	المجموع

Source : Annuaire Statistique National 2019

المصدر: النشرة الإحصائية السنوية للمغرب 2019

مبيان رقم 1: عدد المتدربين بالتكوين المهني بالقطاع العمومي حسب مستوى التكوين وحسب الأقاليم 2018/2019

Grphe n°1 : Nombre des stagiaires de la formation professionnelle selon le niveau de formation et selon les provinces du secteur public 2018/2019

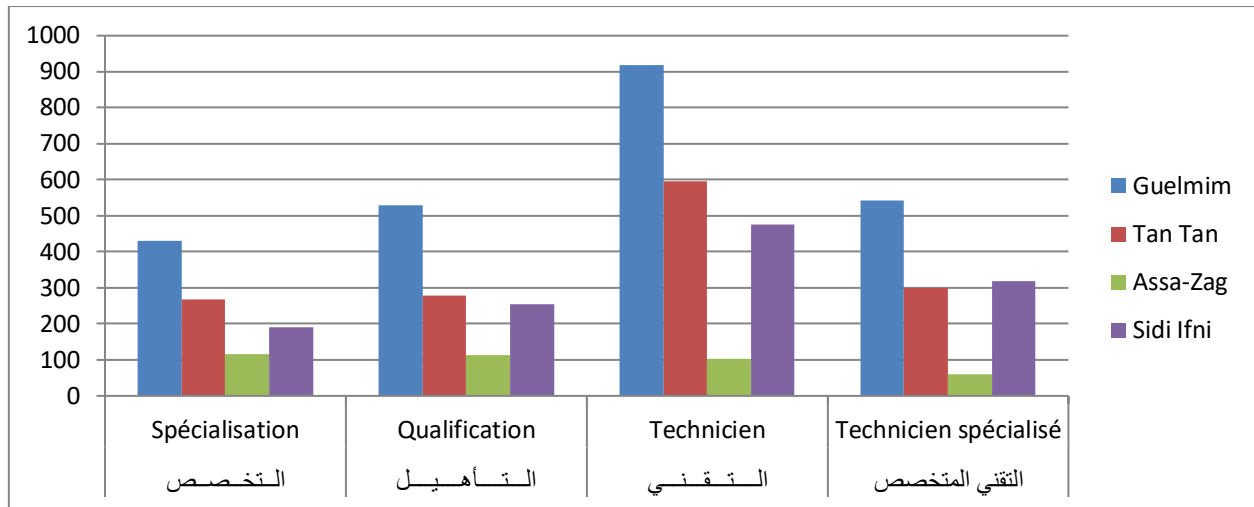

الجدول 2: عدد المتدربين حسب مستوى التكوين (القطاع الخاص) 2018 / 2019

Tableau 2 : Effectifs stagiaires selon le niveau de formation (secteur privé) 2018/2019

	التخصص Spécialisation	التأهيل Qualification	التقني Technicien	التقني المتخصص Technicien spécialisé	المجموع total	
Guelmim Oued Noun	190	106	28	36	360	كلميم وادنون
Total national	19300	10436	18748	30963	79447	المجموع الوطني

Source : Annuaire Statistique National 2019

المصدر: النشرة الإحصائية السنوية للمغرب 2019

الجدول 3: إحصائيات الإدماج حسب مستوى التكوين وحسب الأقاليم 2018/2019

Tableau 3 : Statistiques d'insertion par niveau de formation et par provinces 2018/2019

Provinces	التخصص Spécialisation	التأهيل Qualification	التقني Technicien	التقني المتخصص Technicien spécialisé	المجموع Total	الأقاليم
Guelmim	04	03	13	13	33	كلميم
Tan Tan	05	08	13	04	30	طانطان
Assa-Zag	-	-	-	-	-	أسا الزاك
Sidi Ifni	02	04	10	01	17	سيدي إفني
Total	11	15	36	18	80	المجموع

source : ANAPEC –Guelmim Oued Noun

المصدر : الوكالات الوطنية لإنعاش التشغيل والكفاءات-جهة كلميم واد نون

1-1- معهد تكنولوجيا الصيد البحري – طانطان

1-1- INSTITUT DE TECHNOLOGIE DES PECHEs MARITIMES - TAN TAN

الجدول 4: توزيع عدد المتدربين حسب الشعب بمعهد تكنولوجيا الصيد البحري لطانطان 2018/2019

Tableau 4: Effectifs des stagiaires par branches à L'Institut de Technologie des Pêches Maritimes - 2018/2019Tan Tan

Branches	السنة الأولى 1ère année			السنة الثانية 2ème année			شعب التكوين
	ذ M	ن F	المجموع Total	ذ M	ن F	المجموع Total	
Patron de pêche	24	02	26	23	00	23	رئيس الصيد
Officier mécanicien 3 ème classe	26	00	26	25	00	25	ضابط ميكانيكي من الصف الثالث
Total Général	50	02	52	48	00	48	المجموع العام

source :Institut de T.P.M –Tan Tan

المصدر: معهد تكنولوجيا الصيد البحري طانطان

الجدول 5: عدد الخريجين و نسب الإدماج حسب الشعب بمعهد تكنولوجيا الصيد البحري لطانطان 2018/2019

Tableau5 : Effectifs des lauréats et taux d'insertion par branches à L'Institut de Technologie des Pêches Maritimes - Tan Tan 2018/2019

Branches	الخريجين Lauréats			نسبة الإدماج Taux d'insertion	شعب التكوين
	ذ M	ن F	المجموع Total		
Patron de pêche	23	00	23	80%	رئيس الصيد
Officier mécanicien 3 ème classe	24	00	24	100%	ضابط ميكانيكي من الصف الثالث
Total	47	00	47	90%	المجموع

source :Institut de T.P.M –Tan Tan

المصدر: معهد تكنولوجيا الصيد البحري طانطان

2- تكوين الأطر: المركز الجهوي لمهن التربية والتكوين

2-FORMATION DES CADRES : CENTRE REGIONAL DES METIERS D'EDUCATION ET DE FORMATION(CRMEF)

الجدول 6: عدد الطلبة الأساتذة حسب الجنس و المستوى بالمركز الجهوي لمهن التربية والتكوين 2018/2019

Tableau 6: Effectifs des étudiants instituteurs par sexe et par niveau au CRMEF 2018/2019

Niveau	ذ M	ن F	المجموع Total	المستوى
Cycle d'enseignement primaire	48	87	135	مسلك التعليم الابتدائي
Cycle d'enseignement collegial	18	36	54	مسلك التعليم الثانوي الاعدادي
Cycle de la formation des cadres de l'administration de l'éducation	29	01	30	مسلك تكوين اطر الإدارة التربوية
Total	95	124	219	المجموع

source : C.R.M.E.F- Guelmim Oued Noun

المصدر : المركز الجهوي لمهن التربية والتكوين لكلميم واندون

الجدول 7 : عدد الطلبة المتدربين حسب المستوى الجامعي بالمركز الجهوي لمهن التربية والتكوين 2018/2019

Tableau 7: Effectifs des stagiaires par niveau universitaire au CRMEF 2018/2019

Niveau	عدد الطلبة Effectifs des étudiants	المستوى
licence littéraire	105	الإجازة الأدبية
licence Scientifique	111	الإجازة العلمية
licence technique	03	الإجازة التقنية
Total	219	المجموع

source : C.R.M.E.F- Guelmim Oued Noun

المصدر : المركز الجهوي لمهن التربية والتكوين لكلميم واندون

Liste des tableaux

لائحة الجداول

Tableau 1 : Activités de théâtre et musique par provinces 2018	جدول 1: أنشطة المسرح والموسيقى بأقاليم الجهة سنة 2018
Tableau 2: Autres activités culturelles par provinces 2018	جدول 2: أنشطة ثقافية أخرى بأقاليم الجهة سنة 2018

(-)Données non communiquées

(-) معطيات غير متوفرة

الجدول 1: أنشطة المسرح والموسيقى بأقاليم الجهة 2018

Tableau 1 : Activités de théâtre et musique par provinces 2018

Provinces	فن الشعر Art de poésie	أنشطة المسرح Activités de Théâtre	أنشطة الموسيقى Activités de Musique	الأقاليم	
	أمسيات شعرية Soirées de poésie	عروض مسرحية Pièces théâtrales	ندوات مختلفة Conférences diverses		الأمسيات الموسيقية nombre de soirées musicales
Guelmim	07	09	11	62	كلميم
Tan Tan	01	05	05	07	طاطان
Assa-Zag	01	08	02	25	أسا الزاك
Sidi Ifni	04	08	01	18	سيدي إفني
Total Région	13	30	19	112	مجموع الجهة

Source : Direction Régionale De La Culture-Guelmim Oued Noun

المصدر : المديرية الجهوية للثقافة-كلميم واد نون

الجدول 2: أنشطة ثقافية أخرى حسب أقاليم الجهة 2018

Tableau 2 : Autres activités culturelles par provinces 2018

Provinces	معارض مختلفة Expositions diverses	رواد الخزانات والقراء Nombre des visiteurs et lecteurs des Bibliothèques	أنشطة حول الكتاب والخزانات Activités sur le Livre et les Bibliothèques	أنشطة حول التراث Activités sur le Patrimoine	صباحيات وأمسيات للأطفال Matinées et soirées pour enfants	الأقاليم
Guelmim	12	الرواد: 8038 visiteurs :	16	03	15	كلميم
Tan Tan	07	القراء: 12154 lecteurs :	11	02	03	طاطان
Assa-Zag	01	الرواد: 130 visiteurs :	03	01	03	أسا الزاك
Sidi Ifni	01	الرواد: 1885 visiteurs :	02	01	02	سيدي إفني
Total Région	21	22207	32	07	23	مجموع الجهة

Source : Direction Régionale De La Culture-Guelmim Oued Noun

المصدر : المديرية الجهوية للثقافة-كلميم واد نون

Signes conventionnels utilisés

المصطلحات المستعملة

P : Secteur public

ق.ع: قطاع عمومي

PR : Secteur privé

ق.خ: قطاع خاص

IDE : Infirmier Diplômé d'Etat

م.م: ممرض مجاز

IA : Infirmier adjoint

م.م: ممرض مساعد

ASB : Adjoint de santé breveté public

م.ص.م : مساعد صحي

A.L.A : Avec lits pour accouchement

ب.ا.و : بأسرة الولادة

S.L.A : Sans lits pour accouchement

د.أ.و : دون أسرة الولادة

Liste des tableaux

لائحة الجداول

Tableau 1 : Infrastructures sanitaires par province en 2018	الجدول 1: التجهيزات الصحية المتوفرة حسب كل إقليم سنة 2018
Tableau 2 : Nombre de lits selon le type des hôpitaux 2018	الجدول 2: عدد الأسرة حسب نوع المستشفيات سنة 2018
Tableau 3 : Capacité hospitalière par service (nombre de lits) en 2018	الجدول 3: الطاقة الاستشفائية حسب المصلحة (عدد الأسرة) سنة 2018
Tableau 4: Statistiques des indices d'activités des hôpitaux en 2018	الجدول 4: أهم مؤشرات أنشطة المستشفيات 2018
Tableau 5 : Examens médicaux et soins paramédicaux en 2018	الجدول 5: الفحوص الطبية والعلاجات الشبه الطبية 2018
Tableau 6 : Chirurgiens dentistes par secteur en 2018	الجدول 6: توزيع عدد جراحي الأسنان حسب قطاع العمل 2018
Tableau 7: Effectifs des médecins par spécialité par secteur et par provinces en 2018	الجدول 7: توزيع الأطباء حسب الاختصاصات، القطاع و الأقاليم 2018
Tableau 8 : Personnels paramédical de santé publique en par sexe et par provinces 2018	الجدول 8: توزيع مرضي الصحة العمومية حسب الجنس وحسب الأقاليم سنة 2018
Tableau 9 : Répartition des pharmaciens par secteur d'activité en 2018	الجدول 9: توزيع الصيادلة حسب قطاع العمل سنة 2018
Tableau 10 : Accouchements en 2018	الجدول 10: حصيلة أنشطة أقسام الولادة سنة 2018
Tableau 11 : Nombre d'enfants bénéficiaires des prestations du PNI en 2018	الجدول 11: عدد الأطفال المستفيدين من البرنامج الوطني للتلقيح سنة 2018
Tableau 12 : Maladies sous surveillance dans les formations sanitaires publiques par province 2018	الجدول 12: الأمراض المراقبة بالوحدات الصحية العمومية 2018
Tableau 13 : Personnels Infirmiers par spécialité et province 2018 : public	الجدول 13: هيئة التمريض حسب الاختصاص و الإقليم 2018 : عمومي
Tableau 14 : Nombre de parturientes bénéficiaires de suivi de la grossesse et de l'accouchement ⁽¹⁾ année 2018	الجدول 14: عدد النساء الحوامل المستفيدات من مراقبة الحمل والولادة سنة 2018

Liste des graphes

لائحة المبيانات

Grphe 1: répartition du personnel paramédical de la santé publique selon le grade et la province 2018	مبيان 1: توزيع مرضي الصحة العمومية حسب الدرجة والإقليم سنة 2018
---	---

(-) Données non communiquées

(-) معطيات غير متوفرة

الجدول 1: التجهيزات الصحية المتوفرة حسب كل إقليم سنة 2018

Tableau 1 : Infrastructures sanitaires par province en 2018

Provinces	المراكز الصحية القروية Centres de santé ruraux		المستوصفات القروية Dispensaires ruraux	المستشفيات Hôpitaux		المراكز الصحية الحضرية Centres de santé urbains		الأقاليم
	ب.ا.و. A.L.A	د.ا.و. S.L.A		خاصة Privés	عامة Généraux	ب.ا.و. A.L.A	د.ا.و. S.L.A	
	Guelmim	05		13	14	01	02	
Tan Tan	01	04	00	00	01	01	04	طانطان
Assa-Zag	02	01	00	00	01	01	04	أسا الزاك
Sidi Ifni	07	10	14	00	01	01	02	سيدي إفني
Total	15	28	28	01	05	03	18	المجموع

source : Direction régionale de La Santé

المصدر: المديرية الجهوية للصحة

الجدول 2: عدد الأسرة حسب نوع المستشفيات سنة 2018

Tableau 2 : Nombre de lits selon le type des hôpitaux 2018

Province	المستشفيات العامة Hôpitaux généraux	المستشفيات الخاصة Hôpitaux privés	الإقليم
Guelmim	140	19	كلميم
Tan Tan	94	00	طانطان
Assa-Zag	35	00	أسا الزاك
Sidi Ifni	44	00	سيدي إفني
Total	313	19	المجموع

source : Direction régionale de La Santé

المصدر: المديرية الجهوية للصحة

الجدول 3 : الطاقة الإستشفائية حسب المصلحة (عدد الأسرة) 2018

Tableau 3 : Capacité hospitalière par service (nombre de lits) en 2018

Province	الطب العام Médecine Générale	الإنعاش Réanima Chirurgie	طب الأطفال Pédiatrie	الجراحة Chirurgie	الولادة Maternité	المستعجلات Urgences	المجموع Total	الإقليم
Guelmim	22	06	16	40	43	13	140	كلميم
Tan Tan	30	03	12	30	15	04	94	طانطان
Assa-Zag	10	00	00	10	10	05	35	أسا الزاك
Sidi Ifni	12	00	06	12	10	04	44	سيدي إفني
Total	74	9	34	92	78	26	313	المجموع

source : Direction régionale de La Santé

المصدر: المديرية الجهوية للصحة

Tableau 4 : Statistiques des indices d'activités des hôpitaux en 2018

Provinces	عدد الأسرة	عدد الوافدين	أيام الإستشفاء	متوسط معدل الإيواء (%)	متوسط معدل الإقامة بالأيام	معدل الدخول في اليوم	الأقاليم
	Nombre De Lits	Entrées	Journées D'hospitalisation	Taux Moyen D'occupation (%)	Durée Moyenne. De Se Jour (En J)	Moyen D'entrées Par Jour	
Guelmim	140	6780	21940	43	3.24	18.5	كلميم
Tan Tan	108	4348	11676	35.54	2.62	11.91	طانطان
Assa-Zag	35	590	1356	12.38	2.3	1.6	أسا الزاك
Sidi Ifni	44	4076	4129	26	01	11.17	سيدي إفني
Total	327	15794	39101	32.76	2.47	43.2	المجموع

source : Direction régionale de La Santé

المصدر: المديرية الجهوية للصحة

Tableau 5 : Examens médicaux et soins paramédicaux en 2018

Provinces	الفحوص الطبية Examens médicaux	العلاجات الشبه طبية Soins paramédicaux	المجموع Total	الأقاليم
Guelmim	190771	203712	394483	كلميم
Tan Tan	78671	141290	219961	طانطان
Assa-Zag	13820	10322	24142	أسا الزاك
Sidi Ifni	65230	128923	194153	سيدي إفني
Total	348492	484247	832739	المجموع

source : Direction régionale de La Santé

المصدر: المديرية الجهوية للصحة

Tableau 6 : Chirurgiens dentistes par secteur d'activité en 2018

Provinces	القطاع الخاص Privé			مجموع القطاع العام Total Public	الأقاليم
	المجموع Total	منهم الإناث Dont femmes	أجانب Etrangers		
Guelmim	11	03	00	02	كلميم
Tan Tan	03	01	00	04	طانطان
Assa-Zag	00	00	00	01	أسا الزاك
Sidi Ifni	02	00	00	02	سيدي إفني
Total	16	04	00	09	المجموع

source : Direction régionale de La Santé

المصدر: المديرية الجهوية للصحة

الجدول 7: توزيع الأطباء حسب الاختصاصات، القطاع و الأقاليم 2018

Tableau 7: Effectifs des médecins par spécialité, par secteur et par provinces en 2018

Spécialité	كلميم		طانطان		اسا الزاك		سيدي إفني		المجموع		التخصص
	Guelmim		Tan Tan		Assa-Zag		Sidi Ifni		Total		
	ع.ق. P	ق.خ. PR	ع.ق. P	ق.خ. PR	ع.ق. P	ق.خ. PR	ع.ق. P	ق.خ. PR	ع.ق. P	ق.خ. PR	
Médecine Générale	34	20	12	7	5	1	22	5	73	33	الطب العام
Chirurgie Générale	3	1	1	0	0	0	1	0	5	1	الجراحة العامة
Neuro- Psychiatrie	0	0	0	0	0	0	0	0	0	0	الأمراض العصبية والعقلية
Pédiatrie	5	2	2	0	3	0	3	0	13	2	طب الأطفال
Ophthalmologie	3	1	1	0	1	0	2	0	7	1	طب العيون
O.R.L	2	0	2	0	1	0	1	0	6	0	طب الأنف والحنجرة
Dermatologie	2	0	1	0	1	0	1	0	5	0	الأمراض الجلدية والتناسلية
Cardiologie	2	1	0	0	1	0	1	0	4	1	أمراض القلب
Anesthésie-réanimation	4	0	3	0	2	0	2	0	11	0	التخدير الطبي-الانعاش
Urologie	2	0	0	0	0	0	0	0	2	0	أمراض المسالك البولية
Gynéco-Obstétrique	6	2	3	0	2	0	3	0	14	2	أمراض النساء والتوليد
Pneumo-phtisiologie	1	1	2	0	1	0	1	0	5	1	امراض الرئة والسل
Néphrologie	3	1	2	0	1	0	1	0	7	1	أمراض الكلى
Gastro-entérologie	3	1	1	0	1	0	1	0	6	1	أمراض الجهاز الهضمي
Total	70	30	30	7	19	1	39	5	158	43	المجموع

source : Direction régionale de la santé

المصدر : المديرية الجهوية للصحة

الجدول 8: توزيع ممرضي الصحة العمومية حسب الجنس وحسب الأقاليم سنة 2018

Tableau 8 : Personnels paramédical de santé publique par sexe et par provinces en 2018

Province	Sexe	الدرجة Grade			المجموع Total	الجنس	الإقليم
		م م I.D.E	م م ASDE	م ص م A.S.B.			
Guelmim	Total	295	0	37	332	مجموع	كلميم
	Dont féminin	181	0	13	194	منهم نساء	
Tan Tan	Total	150	0	18	168	مجموع	طانطان
	Dont féminin	110	0	5	115	منهم نساء	
Assa-Zag	Total	120	0	8	128	مجموع	أسا الزاك
	Dont féminin	71	0	2	73	منهم نساء	
Sidi Ifni	Total	221	0	17	238	مجموع	سيدي إفني
	Dont féminin	117	0	3	120	منهم نساء	
Total	Total	786	0	80	866	مجموع	المجموع
	Dont féminin	479	0	23	502	منهم نساء	

source : Direction régionale de La Santé

المصدر: المديرية الجهوية للصحة

Grappe 1 : répartition du personnel paramédical de la santé publique selon le grade et la province 2018

مبيان 1: توزيع ممرضي الصحة العمومية حسب الدرجة والإقليم سنة 2018

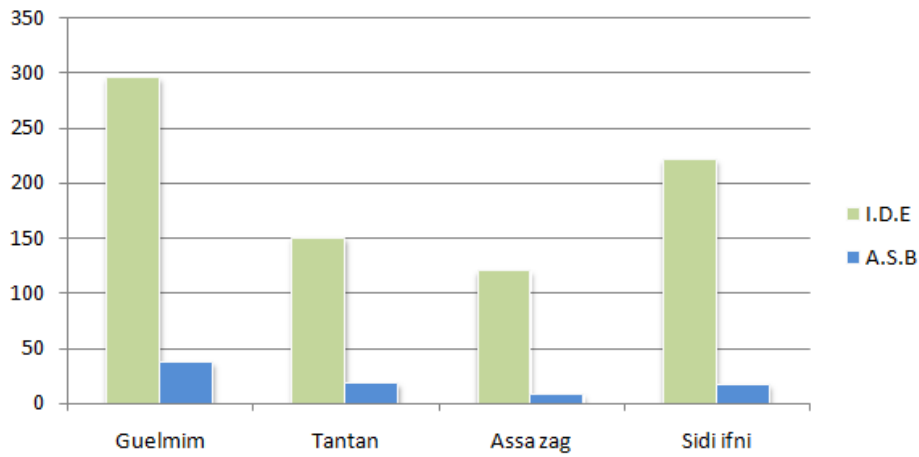

الجدول 9: توزيع الصيادلة حسب قطاع العمل 2018

Tableau 9: Répartition des pharmaciens par secteur d'activité en 2018

Provinces	القطاع الخاص Privé			القطاع العام Public Total	الأقاليم
	المجموع Total	الاناث Femmes	اجانب Etranger		
Guelmim	57	05	00	02	كلميم
Tan Tan	23	07	02	02	طانطان
Assa-Zag	03	00	00	01	أسا الزاك
Sidi Ifni	16	00	00	02	سيدي إفني
Total	99	12	02	07	المجموع

source : Direction régionale de La Santé

المصدر: المديرية الجهوية للصحة

Tableau 10 : Accouchements en 2018

الجدول 10: حصيلة أنشطة أقسام الولادة سنة 2018

Provinces	ولادات عادية Normaux	ولادات عسيرة Dystociques	عمليات قيصرية Césariennes	عدد وفيات الأمهات Décès de la mère	عدد المواليد الأموات Morts- Nés	الأقاليم
Guelmim	1434	1377	1074	00	49	كلميم
Tan Tan	727	630	120	00	00	طانطان
Assa-Zag	119	138	63	00	01	أسا الزاك
Sidi Ifni	884	147	267	00	13	سيدي إفني
Total	3164	2292	1524	00	63	المجموع

source : Direction régionale de La Santé

المصدر: المديرية الجهوية للصحة

الجدول 11: عدد الأطفال المستفيدين من البرنامج الوطني للتلقيح سنة 2018

Tableau 11 : Nombre d'enfants bénéficiaires des prestations du PNI en 2018

Provinces	الأطفال البالغون 11-0 شهرا		التلقيح ضد السل B. C. G.	الأقاليم
	Enfants âgés de 0-11 mois	التلقيح ضد الحصبة و الحميرة RR1		
Guelmim	4004	4095	4097	كلميم
Tan Tan	1716	1812	1679	طنطان
Assa-Zag	538	1925	425	أسا الزاك
Sidi Ifni	2112	12357	2571	سيدي إفني
Total	8370	20189	8772	المجموع

source : Direction régionale de La Santé

المصدر: المديرية الجهوية للصحة

الجدول 12: الأمراض المراقبة بالوحدات الصحية العمومية 2018

Tableau 12 : Maladies sous surveillance dans les formations sanitaires publiques par province 2018

Provinces	إلتهاب السحايا Méningite	حمى التيفويد Typhoïde	السعال الديكي Coqueluche	داء الحصبة Rougeole	الأقاليم
Assa-Zag	0	0	0	0	أسا الزاك
Sidi Ifni	7	0	0	0	سيدي إفني
Guelmim	2	0	0	0	كلميم
Tan Tan	4	0	1	3	طنطان
Total	13	0	1	3	المجموع

source : Direction régionale de La Santé

المصدر: المديرية الجهوية للصحة

الجدول 13: هيئة التمريض حسب الاختصاص و الإقليم 2018 : عمومي

Tableau 13 : Personnels infirmiers par spécialité et province 2018 : public

Provinces	قابلات Sage-femme	تخدير Anesthésie	أمراض عقلية psychiatrie	متعدد الاختصاص Polyvalent	الأقاليم
Guelmim	44	20	11	155	كلميم
Tan Tan	21	15	02	87	طنطان
Assa-Zag	31	07	01	61	أسا الزاك
Sidi Ifni	39	11	02	105	سيدي إفني
Total	135	53	16	408	المجموع

source : Direction régionale de La Santé

المصدر: المديرية الجهوية للصحة

الجدول 14: عدد النساء الحوامل المستفيدات من مراقبة الحمل والولادة (1) سنة 2018

Tableau 14 : Nombre de parturientes bénéficiaires de suivi de la grossesse et de l'accouchement (1) année 2018

Provinces	عدد الفحوصات بعد الولادة Examens post-natals	عدد الحمل غير عادي Nbre de grossesses à risque dépiées	فحوصات أخرى قبل الولادة Autres consultations prénatales	منه : في الثلاثة أشهر الأولى من الحمل Dont 1 ^{er} trimestre de grossesse	عدد الفحوصات للمرة الأولى Nouvelles consultantes	الأقاليم
Guelmim	4578	1141	1969	1314	3803	كلميم
Tan Tan	1719	873	2719	991	1716	طنطان
Assa-Zag	494	222	326	177	177	أسا الزاك
Sidi Ifni	2402	707	6077	1051	2368	سيدي إفني
Total	9193	2943	11091	3533	8064	المجموع

source : Direction régionale de La Santé

المصدر: المديرية الجهوية للصحة

(1) : يتعلق الأمر بأنشطة البرنامج الوطني لمراقبة الحمل و الولادة.

(1) : Il s'agit des activités du programme national de surveillance de la grossesse et de l'accouchement.

Liste des tableaux

لائحة الجداول

Tableau 1: Taux d'activité de la population âgée de 15 ans et plus selon le sexe et le milieu de résidence région Guelmim Oued Noun en 2018	الجدول 1: نسبة نشاط السكان من 15 سنة فأكثر حسب الجنس ووسط الإقامة بجهة كلميم وادنون لسنة 2018
Tableau 2: Taux de chômage selon le sexe et le milieu de résidence région Guelmim Oued Noun en 2018	الجدول 2: نسبة البطالة حسب الجنس ووسط الإقامة بجهة كلميم وادنون لسنة 2018
Tableau 3: Conflits de travail : statistiques de l'année 2018	الجدول 3: نزاعات الشغل: إحصائيات سنة 2018
Tableau 4: Effectifs de la Population âgée de 15 ans et plus selon le type d'activité et le milieu de résidence région Guelmim Oued Noun en 2018	الجدول 4: عدد السكان البالغين 15 سنة فما فوق حسب نوع النشاط ووسط الإقامة بجهة كلميم وادنون لسنة 2018
Tableau 5: Taux d'activité de la population âgée de 15 ans et plus selon l'âge et le milieu de résidence région Guelmim Oued Noun en 2018	الجدول 5: معدل النشاط للسكان البالغين 15 سنة فما فوق حسب السن ووسط الإقامة بجهة كلميم وادنون لسنة 2018
Tableau 6: Taux d'activité de la population âgée de 15 ans et plus selon le niveau du diplôme et le milieu de résidence région Guelmim Oued Noun en 2018	الجدول 6: معدل النشاط للسكان البالغين 15 سنة فما فوق حسب الشهادة ووسط الإقامة بجهة كلميم وادنون لسنة 2018
Tableau 7: Effectifs de population active en chômage selon le niveau du diplôme et le milieu de résidence région Guelmim Oued Noun en 2018	الجدول 7: عدد السكان النشيطون العاطلون حسب مستوى الشهادة ووسط الإقامة بجهة كلميم وادنون لسنة 2018
Tableau 8: Taux de chômage selon l'âge et le milieu de résidence région Guelmim Oued Noun en 2018	الجدول 8: معدل البطالة حسب السن ووسط الإقامة بجهة كلميم وادنون لسنة 2018
Tableau 9: Taux de chômage selon le niveau du diplôme et le milieu de résidence région Guelmim Oued Noun en 2018	الجدول 9: معدل البطالة حسب مستوى الشهادة ووسط الإقامة بجهة كلميم وادنون لسنة 2018
Tableau 10: Effectifs de population active occupée âgée de 15 ans et plus selon l'âge et le milieu de résidence région Guelmim Oued Noun en 2018	الجدول 10: عدد السكان النشيطون المشتغلون البالغون 15 سنة فما فوق حسب العمر ووسط الإقامة بجهة كلميم وادنون لسنة 2018
Tableau 11: Structure de l'emploi selon le secteur d'activité économique et selon le milieu de résidence région Guelmim Oued Noun en 2018	الجدول 11: بنية التشغيل حسب قطاعات الأنشطة الاقتصادية وحسب وسط الإقامة بجهة كلميم وادنون لسنة 2018
Tableau 12: Effectifs de population active occupée âgée de 15 ans et plus selon le sexe et le milieu de résidence région Guelmim Oued Noun en 2018	الجدول 12: عدد السكان النشيطون المشتغلون البالغون 15 سنة فما فوق حسب الجنس ووسط الإقامة بجهة كلميم وادنون لسنة 2018
Tableau 13: Effectifs de population active occupée âgée de 15 ans et plus selon les secteurs d'activité économique et le milieu de résidence région Guelmim Oued Noun en 2018	الجدول 13: عدد السكان النشيطون المشتغلون البالغون 15 سنة فما فوق حسب قطاعات النشاط الاقتصادي ووسط الإقامة بجهة كلميم وادنون لسنة 2018

الجدول 1: نسبة نشاط السكان من 15 سنة فأكثر حسب الجنس ووسط الإقامة بجهة كلميم وادنون لسنة 2018

Tableau 1 : Taux d'activité de la population âgée de 15 ans et plus selon le sexe et le milieu de résidence région Guelmim Oued Noun en 2018

Sexe	حضري Urbain	قروي Rural	المجموع Ensemble	الجنس
Masculin	65,5	63,6	64,9	الذكور
Féminin	19,0	28,7	22,4	الإناث
Total régional	40,1	43,7	41,4	المجموع الجهوي

Source : Direction de la statistique

المصدر: مديرية الإحصاء

الجدول 2: نسبة البطالة حسب الجنس ووسط الإقامة بجهة كلميم وادنون لسنة 2018

Tableau 2: Taux de chômage selon le sexe et le milieu de résidence région Guelmim Oued Noun 2018

Sexe	حضري Urbain	قروي Rural	المجموع Ensemble	الجنس
Masculin	11,0	5,2	9,2	الذكور
Féminin	64,0	22,6	45,5	الإناث
Total régional	24,7	11,7	20,0	المجموع الجهوي

Source : Direction de la statistique

المصدر: مديرية الإحصاء

الجدول 3: نزاعات الشغل: إحصائيات سنة 2018

Tableau 3: Conflits de travail : statistiques de l'année 2018

Provinces	عدد النزاعات الفردية Nombre de conflits individuels	عدد التظلمات Nombre de doléances	عدد التظلمات المقبولة Nombre de doléances satisfaites	عدد النزاعات الجماعية Nombre de conflits collectifs	عدد الإضرابات التي تم تجنبها Nombre de grèves évitées	عدد الإضرابات المعمولة Nombre de grèves tenues	عدد العمال المضربين Nombre d'ouvriers en grève	عدد أيام العمل الضائعة Nombre de journées de travaux perdus	الأقاليم
Guelmim	155	321	72	2	0	0	0	0	كلميم
Tan Tan	206	375	136	3	0	0	0	0	طاطان
Sidi Ifni	13	33	4	0	0	0	0	0	سيدي إفني
Total	374	729	212	5	0	0	0	0	المجموع

Source : Délégation régionale de l'emploi-Tan Tan

المصدر: المندوبية الجهوية للشغل - طاطان

الجدول 4: عدد السكان البالغين 15 سنة فما فوق حسب نوع النشاط ووسط الإقامة بجهة كلميم وادنون لسنة 2018

Tableau 4: Effectifs de la Population âgée de 15 ans et plus selon le type d'activité et le milieu de résidence région Guelmim Oued Noun en 2018

Type d'activité	حضري Urbain	قروي Rural	المجموع العام Total	نوع النشاط
Actifs occupés	68353	43435	111788	النشيطون المشتغلون
Chômeurs	20864	5157	26021	العاطلون
Inactifs	125553	61248	186801	الغير النشيطون
Total régional	214770	109840	324610	المجموع الجهوي

Source : Direction de la statistique

المصدر: مديرية الإحصاء

الجدول 5: معدل النشاط للسكان البالغين 15 سنة فما فوق حسب السن ووسط الإقامة بجهة كلميم وادنون لسنة 2018

Tableau 5: Taux d'activité de la population âgée de 15 ans et plus selon l'âge et le milieu de résidence région Guelmim Oued Noun en 2018

Age	حضري Urbain	قروي Rural	المجموع العام Ensemble	الفئات العمرية
15-24 ans	19,6	26,0	21,9	من 15 إلى 24 سنة
25-34 ans	55,1	52,4	54,4	من 25 إلى 34 سنة
35-44 ans	56,2	55,6	56,1	من 35 إلى 44 سنة
45 ans et plus	33,6	45,0	38,0	45 فأكثر
Total régional	40,1	43,7	41,4	المجموع الجهوي

Source : Direction de la statistique

المصدر: مديرية الإحصاء

الجدول 6: معدل النشاط للسكان البالغين 15 سنة فما فوق حسب الشهادة ووسط الإقامة بجهة كلميم وادنون لسنة 2018

Tableau 6: Taux d'activité de la population âgée de 15 ans et plus selon le niveau du diplôme et le milieu de résidence région Guelmim Oued Noun en 2018

Diplôme	حضري Urbain	قروي Rural	المجموع العام Ensemble	الشهادة
Non diplômés	31,2	45,1	37,1	الغير متوفرين على شهادة
Diplomés	49,5	40,1	47,4	المتوفرين على شهادة
Total régional	40,1	43,7	41,4	المجموع الجهوي

Source : Direction de la statistique

المصدر: مديرية الإحصاء

الجدول 7: عدد السكان النشيطون العاطلون حسب مستوى الشهادة و ووسط الإقامة بجهة كلميم وادنون لسنة 2018

Tableau 7: Effectifs de population active en chômage selon le niveau du diplôme et le milieu de résidence région Guelmim Oued Noun en 2018

Diplôme	حضري Urbain	قروي Rural	المجموع العام Total	الشهادة
Sans diplôme	5008	1221	6229	بدون شهادة
Niveau moyen	6256	2858	9114	مستوى متوسط
Niveau supérieure	9600	1079	10679	مستوى عالي
Total régional	20864	5158	26022	المجموع الجهوي

Source : Direction de la statistique

المصدر: مديرية الإحصاء

الجدول 8: معدل البطالة حسب السن ووسط الإقامة بجهة كلميم وادنون لسنة 2018

Tableau 8: Taux de chômage selon l'âge et le milieu de résidence région Guelmim Oued Noun en 2018

Age	حضري Urbain	قروي Rural	المجموع العام Ensemble	الفئات العمرية
15-24 ans	73,4	53,5	65,0	من 15 إلى 24 سنة
25-34 ans	43,9	14,6	35,7	من 25 إلى 34 سنة
35-44 ans	12,5	8,1	11,3	من 35 إلى 44 سنة
45 ans et plus	1,7	0,0	1,0	45 فأكثر
Total régional	24,7	11,7	20,0	المجموع الجهوي

Source : Direction de la statistique

المصدر: مديرية الإحصاء

الجدول 9: معدل البطالة حسب مستوى الشهادة ووسط الإقامة بجهة كلميم وادنون لسنة 2018

Tableau 9: Taux de chômage selon le niveau du diplôme et le milieu de résidence région Guelmim Oued Noun en 2018

Diplôme	حضري Urbain	قروي Rural	المجموع العام Total	الشهادة
Non diplômés	11,7	4,0	7,7	الغير متوفرين على شهادة
diplômés	33,2	34,8	33,5	المتوفرين على شهادة
Total régional	24,7	11,7	20,0	المجموع الجهوي

Source : Direction de la statistique

المصدر: مديرية الإحصاء

الجدول 10: عدد السكان النشيطون المشتغلون البالغون 15 سنة فما فوق حسب العمر ووسط الإقامة بجهة كلميم وادنون لسنة 2018
 Tableau 10: Effectifs de population active occupée âgée de 15 ans et plus selon l'âge et le milieu de résidence région Guelmim Oued Noun en 2018

Groupes d'âge	حضري Urbain	قروي Rural	المجموع العام Total	الفئات العمرية
15-24 ans	2936	3167	6102	من 15 إلى 24 سنة
25-34 ans	16626	8930	25556	من 25 إلى 34 سنة
35-44 ans	22046	8879	30925	من 35 إلى 44 سنة
45 ans et plus	26746	22459	49205	45 فأكثر
Total régional	68354	43435	111788	المجموع الجهوي

Source : Direction de la statistique

المصدر: مديرية الإحصاء

الجدول 11: بنية التشغيل حسب قطاعات الأنشطة الاقتصادية ووسط الإقامة بجهة كلميم وادنون سنة 2018
 Tableau 11: Structure de l'emploi selon le secteur d'activité économique et selon le milieu de résidence région Guelmim Oued Noun en 2018

secteur d'activité	حضري Urbain	قروي Rural	المجموع العام Total	قطاع النشاط
Agriculture, sylviculture et pêche	8,4	58,9	28,3	الفلاحة، الغابات والصيد
Industrie (y compris artisanat)	9,6	3,8	7,3	الصناعة (بما في ذلك الصناعة التقليدية)
BTP	16,5	13,7	15,4	البناء و الأشغال العمومية
Services	65,5	23,7	49,0	الخدمات
Part de l'emploi rémunéré dans l'emploi total, dont :	96,8	76,4	88,7	نسبة الشغل المؤدى عنه ضمن الشغل الكلي
Salariés	58,2	40,1	52,1	المستأجرون
Auto-employés	41,8	59,9	47,9	الشغل الداتي
Taux d'emploi	30,2	38,6	33,1	معدل الشغل

Source : Direction de la statistique

المصدر: مديرية الإحصاء

الجدول 12: عدد السكان النشيطون المشتغلون البالغون 15 سنة فما فوق حسب الجنس و حسب وسط الإقامة بجهة كلميم وادنون 2018
 Tableau 12: Effectifs de population active occupée âgée de 15 ans et plus selon le sexe et le milieu de résidence région Guelmim Oued Noun en 2018

Sexe	حضري Urbain	قروي Rural	المجموع Total	الجنس
Masculin	57531	28787	86318	الذكور
Féminin	10822	14648	25470	الإناث
Total régional	68353	43435	111788	المجموع الجهوي

Source : Direction de la statistique

المصدر: مديرية الإحصاء

الجدول 13: عدد السكان النشيطون المشتغلون البالغون 15 سنة فما فوق حسب قطاعات النشاط الاقتصادي ووسط الإقامة بجهة كلميم وادنون لسنة 2018

Tableau 13: Effectifs de population active occupée âgée de 15 ans et plus selon les secteurs d'activité économique et le milieu de résidence région Guelmim Oued Noun en 2018

Secteur d'activité économique	حضري Urbain	قروي Rural	المجموع العام Total	قطاعات النشاط الاقتصادي
Agriculture, forêt et pêche	5359	25325	30684	الفلاحة، الغابات والصيد
Industrie	5921	1831	7752	الصناعة
BTP	11227	6331	17558	قطاع البناء
Services	45845	9948	55793	الخدمات
Total régional	68352	43435	111787	المجموع الجهوي

Source : Direction de la statistique

المصدر: مديرية الإحصاء

Signes conventionnels utilisés

المصطلحات المستعملة

Eq : Equipés

مج: مجهزة

NE : Non équipés

غ.م: غير مجهزة

(-)Données non communiquées

(-) معطيات غير متوفرة

Liste des tableaux

لائحة الجداول

Tableau1 : Installations sportives par province en 2018	الجدول1: التجهيزات والملاعب الرياضية المتوفرة حسب كل إقليم سنة 2018
Tableau2 : Centres féminins, maisons de jeunes, centres d'accueil et garderies d'enfants en 2018	الجدول2 :توزيع النوادي النسوية، دور الشباب، رياض الأطفال و مراكز للإيواء خلال سنة 2018
Tableau3 : Participation aux campings en 2018	الجدول3: المشاركة في المخيمات خلال سنة 2018
Tableau4 : Animations culturelles et théâtrales en 2018	الجدول4: أنشطة الجمعيات الثقافية والمسرحية خلال سنة 2018
Tableau5 : Autres animations culturelles en 2018	الجدول5: أنشطة ثقافية أخرى خلال سنة 2018

(-)Données non communiquées

(-) معطيات غير متوفرة

الجدول 1: التجهيزات والملاعب الرياضية المتوفرة حسب كل إقليم سنة 2018

Tableau 1: Installations sportives par province en 2018

		كلميم Guelmim	طانطان Tan Tan	اسا الزاك Assa-Zag	سيدي إفني Sidi Ifni	مجموع الجهة Total		
Foot - Ball	Eq	06	02	18	--	26	مج	كرة القدم
	NE	09	04	04	08	25	غ.م	
Hand – Ball	Eq	37	02	10	--	49	مج	كرة اليد
	NE	00	00	00	04	04	غ.م	
Basket – Ball	Eq	05	04	11	--	20	مج	كرة السلة
	NE	18	00	00	01	19	غ.م	
Volley – Ball	Eq	01	02	02	--	05	مج	كرة الطائرة
	NE	00	00	00	00	00	غ.م	
Tennis	Eq	00	02	--	--	02	مج	كرة المظرب
	NE	00	00	--	00	00	غ.م	
Athletisme	Eq	01	01	--	--	02	مج	ألعاب القوى
	NE	00	00	03	00	03	غ.م	
Piscine	Eq	00	01	02	--	03	مج	السباحة
	NE	03	00	--	03	06	غ.م	
Karate	Eq	10	06	05	02	23	مج	ألعاب الكراطي
	NE	00	00	--	--	00	غ.م	
Taekwando	Eq	09	06	02	01	18	مج	ألعاب التيكواندو
	NE	11	00	01	--	12	غ.م	
Folkontakt+ Aikido	Eq	12	01	01	02	16	مج	الفول كونطاك + ايكيدو
	NE	00	00	01	--	01	غ.م	
Petanque	Eq	03	02	01	01	07	مج	الكرة الحديدية
	NE	00	00	00	01	01	غ.م	
Haltero – Philie	Eq	06	02	00	04	12	مج	رفع الأثقال
	NE	00	00	00	--	00	غ.م	

Source : D.P.J.S

المصدر: المندوبيات الإقليمية للشبيبة والرياضة

الجدول 2 : توزيع النوادي النسوية، دور الشباب، رياض الأطفال و مراكز للإيواء خلال سنة 2018

Tableau 2: Centres féminins, maisons de jeunes, centres d'accueil et garderies d'enfants en 2018

Provinces	النوادي النسوية Centres féminins		مراكز للإيواء Centres d'accueil		دور الشباب Maisons de jeunes		رياض الأطفال Garderies d'enfants		الأقاليم
	المؤسسات	الرواد	المؤسسات	الرواد	المؤسسات	الرواد	المؤسسات	الرواد	
	Nbr	Adherents	Nbr	Adherents	Nbr	Adherents	Nbr	Adherents	
Guelmim	02	147	01	00	10	4600	02	30	كلميم
Tan Tan	03	128	--	--	05	12460	03	124	طاطان
Assa-Zag	06	160	01	1200	05	1400	06	350	أسا الزاك
Sidi Ifni	02	52	00	00	03	12560	02	65	سيدي إفني
Total	13	487	02	1200	23	31020	13	569	مجموع

Source : D.P.J.S

المصدر: المندوبيات الإقليمية للشبيبة والرياضة

الجدول 3: المشاركة في المخيمات خلال سنة 2018

Tableau 3: Participation aux campings en 2018

Provinces	عدد المخيمات Nombre de Campings	المشاركون Participants			الأقاليم
		الذكور Garçons	الفتيات Filles	مجموع Total	
		Guelmim	15	538	
Tan Tan	14	860	280	1140	طاطان
Assa-Zag	22associations	540	220	760	أسا الزاك
Sidi Ifni	01	330	170	500	سيدي إفني

Source : D.P.J.S

المصدر: المندوبيات الإقليمية للشبيبة والرياضة

الجدول 4: أنشطة الجمعيات الثقافية والمسرحية خلال سنة 2018

Tableau 4: Animation culturelle et théâtrale en 2018

Provinces	الجمعيات الثقافية Associations Culturelles		الجمعيات المسرحية Associations théâtrales		الأقاليم
	عدد الجمعيات Nombre d'associations	عدد المنخرطين Nombre d'adhérents	عدد الجمعيات Nombre d'association	عدد المنخرطين Nombre d'adhérents	
	Guelmim	52	3435	08	
Tan Tan	44	1550	02	148	طاطان
Assa-Zag	12	500	08	460	أسا الزاك
Sidi Ifni	06	310	07	296	سيدي إفني
Total	114	5795	25	1624	مجموع

Source : D.P.J.S

المصدر: المندوبيات الإقليمية للشبيبة والرياضة

Tableau 5: Autres activités culturelles en 2018

Provinces	رحلات ثقافية Excursions culturelle		محاضرات وندوات Conférences Débats		معارض مختلفة Divers expositions		جمعيات أخرى Autres Associations		الأقاليم
	عدد NBR	المستفيدين PARTICIPANTS	عدد NBR	المستفيدين PARTICIPANTS	عدد NBR	المستفيدين PARTICIPANTS	عدد NBR	المستفيدين PARTICIPANTS	
Guelmim	00	00	24	3500	08	2780	76	9120	كلميم
Tan Tan	04	186	18	3850	05	1480	34	1850	طنطان
Assa-Zag	04	90	12	1600	03	80	04	480	أسا الزاك
Sidi Ifni	00	00	01	1650	03	2130	11	3542	سيدي إفني
Total	08	276	55	10600	19	6470	125	14992	مجموع

Source : D.P.J.S

المصدر: المندوبيات الإقليمية للشبيبة والرياضة

Liste des tableaux

لائحة الجداول

Tableau 1: Les activités des tribunaux de 1^{ere} instance dans la région de Guelmim oud Noun en 2018

الجدول 1: أنشطة المحاكم الابتدائية بتراب جهة كلميم واد نون خلال سنة 2018

Tableau 2: Affaires civils jugées en 2018

الجدول 2: قضايا مدنية محكومة خلال سنة 2018

Tableau 3: Affaires pénales jugées en 2018

الجدول 3: قضايا جنحية محكومة خلال سنة 2018

Liste des graphes

لائحة البيانات

Graphe 1 : les affaires civiles jugées 2018

مبيان 1 : القضايا المدنية المحكومة بالمحكمة الابتدائية بكلميم سنة 2018

Graphe 2 : les affaires pénales jugées 2018

مبيان 2: القضايا الجنحية المحكومة سنة 2018

(-)Données non communiquées

(-) معطيات غير متوفرة

الجدول 1: أنشطة المحاكم الابتدائية بتراب جهة كلميم واد نون خلال سنة 2018

Tableau1: Les activités des tribunaux de 1^{ère} instance dans la région de Guelmim oud Noun en 2018

Provinces	عدد المحاكم الابتدائية Nombre Des tribunaux d'instance	القضايا المدنية Affaires Civiles			القضايا الجنحية Affaires Pénales			الأقاليم
		المسجلة Enregistrées	المحكومة Jugées	المخلفة En instance	المسجلة Enregistrées	المحكومة Jugées	المخلفة En instance	
Guelmim	01	493	518	02	128	140	02	كلميم
Assa- Zag	--	--	--	--	--	--	--	اسا الزاك
Tan Tan	01	214	214	10	51	51	03	طانطان
Sidi Ifni	--	--	--	--	--	--	--	سيدي إفني
Total	02	707	732	12	179	191	05	المجموع

Source : Annuaire statistique du Maroc 2019

المصدر: النشرة الإحصائية السنوية للمغرب 2019

Tableau 2: Affaires civiles jugées en 20 18

الجدول 2: قضايا مدنية محكومة سنة 2018

Provinces	نزاعات الشغل Contentieux du travail	حوادث الشغل Accidents de travail	قضايا إستعجالية Affaires référéées	قضاء الأسرة Justice famille	قضايا العقار Affaires Immobilières	الأقاليم
Guelmim	68	22	1287	4684	603	كلميم
Assa-Zag	--	--	--	--	--	اسا الزاك
Tan Tan	113	134	447	1870	22	طانطان
Sidi Ifni	--	--	--	--	--	سيدي إفني
Total	181	156	1734	6554	625	المجموع

Source : Annuaire statistique du Maroc 2019

المصدر: النشرة الإحصائية السنوية للمغرب 2019

Tableau 3: Affaires pénales jugées en 2018**الجدول 3: قضايا جنحية محكمة خلال سنة 2018**

Provinces	جـنـح Délits	حوادث السير Accidents de circulation	مخالفات Contraventions	قضايا الأحداث Affaire des mineurs	الأقاليم
Guelmim	2546	274	293	114	كلميم
Assa-Zag	--	--	--	--	اسا الزاك
Tan Tan	1404	80	--	258	طاطان
Sidi Ifni	--	--	--	--	سيدي إفني
Total	3950	354	293	372	المجموع

*Source : Annuaire statistique du Maroc 2019**المصدر: النشرة الإحصائية السنوية للمغرب 2019*

Grphe 1 : Affaires civiles jugées en 2018

مبيان 1: قضايا مدنية محكمة خلال سنة 2018

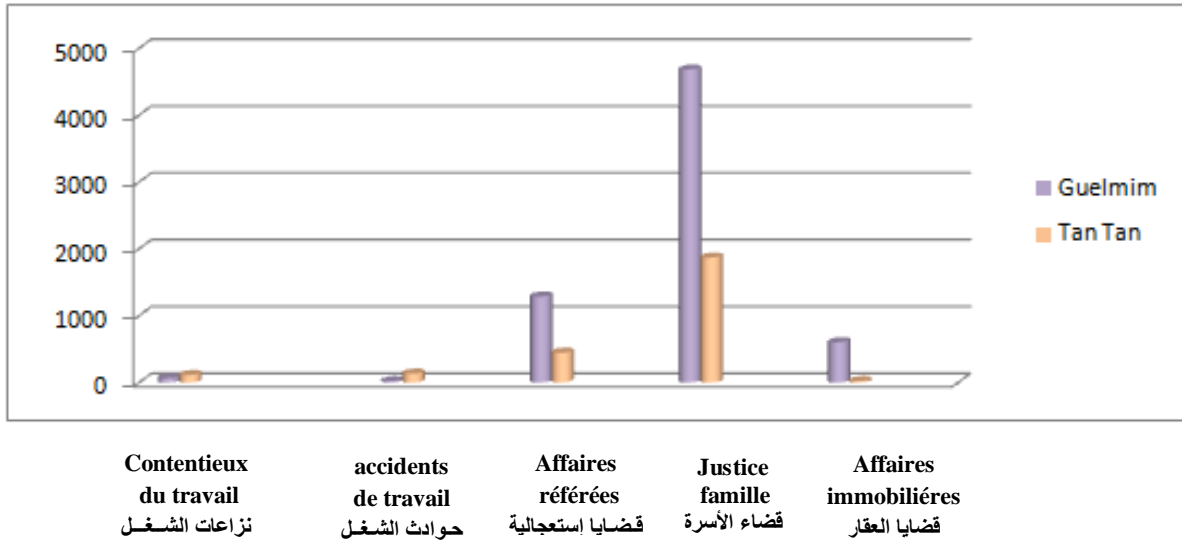

مبيان 2: قضايا جنحية محكمة خلال سنة 2018

Grphe 2: Affaires pénales jugées en 2018

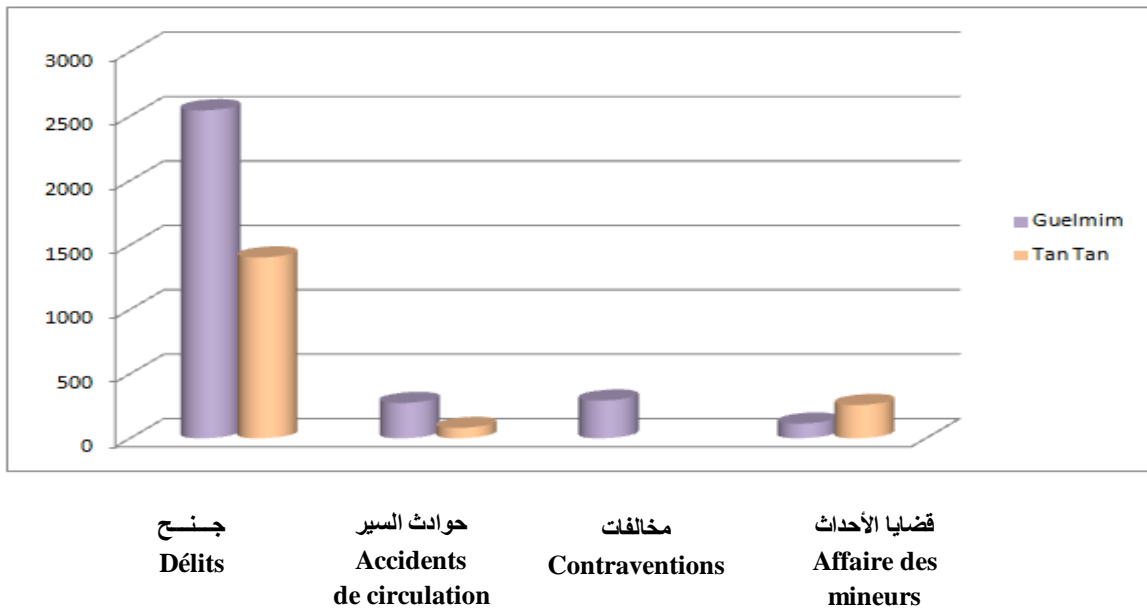

Liste des tableaux

لائحة الجداول

Tableau1: Structure des établissements de l'entraide national par province - Année 2018	الجدول 1: توزيع مؤسسات التعاون الوطني حسب الأقاليم سنة 2018
Tableau2: Les nouvelles branches étudiées dans les CEF -Année 2018	الجدول 2: الشعب الجديدة المتوفرة بمراكز التربية والتكوين سنة 2018
Tableau3: Etablissements de la protection sociale en 2018	الجدول 3: مراكز الرعاية الاجتماعية سنة 2018
Tableau4 : Renforcement des capacités des acteurs : programme "TAKWIN" pour le renforcement des capacités des associations locales en 2018	الجدول 4: تقوية قدرات الفاعلين:برنامج "تكوين" لتعزيز قدرات الجمعيات المحلية سنة 2018

(-)Données non communiquées

(-) معطيات غير متوفرة

الجدول 1: توزيع مؤسسات التعاون الوطني حسب الأقاليم سنة 2018

Tableau 1: Structure des établissements de l'entraide national par province -Année 2018

Provinces	مراكز التربية والتكوين Centres d'éducation et de formation		رياض الأطفال Jardins d'enfants		دار المواطن Dar Almouwaten		الأقاليم
	عدد المراكز Nb des centres	عدد المستفيدين Nb des bénéficiaires	عدد المراكز Nb des centres	عدد المستفيدين Nb des bénéficiaires	عدد المراكز Nb des centres	عدد المستفيدين Nb des bénéficiaires	
Guelmim	32	889	16	482	02	691	كلميم
Tan Tan	11	500	06	223	01	43	طانطان
Assa Zag	11	363	11	507	02	191	اسا الزاك
Sidi Ifni	09	415	06	180	--	--	سيدي إفني
Total	63	2167	39	1392	5	925	المجموع

Source : Coordination Régionale de L'Entraide Nationale Guelmim Oued Noun

المصدر : المنسقية الجهوية للتعاون الوطني كلميم واد نون

الجدول 2: الشعب الجديدة المتوفرة بمراكز التربية والتكوين سنة 2018

Tableau 2: Les nouvelles branches étudiées dans les CEF –Année 2018

Provinces	Informatique الإعلاميات		Art ménager التدبير المنزلي		Coiffure الحلاقة		الأقاليم
	عدد المراكز Nb des centres	عدد المستفيدين Nb des bénéficiaires	عدد المراكز Nb des centres	عدد المستفيدين Nb des bénéficiaires	عدد المراكز Nb des centres	عدد المستفيدين Nb des bénéficiaires	
Guelmim	02	16	01	15	01	70	كلميم
Tan tan	02	43	01	11	11	100	طانطان
Assa zag	04	58	3	85	03	52	اسا الزاك
Sidi Ifni	02	28	02	58	02	52	سيدي إفني
Total	10	145	07	169	17	274	المجموع

Source : Coordination Régionale de L'Entraide Nationale Guelmim Oued Noun

المصدر : المنسقية الجهوية للتعاون الوطني كلميم واد نون

Tableau 3: Etablissements de la protection sociale en 2018

Provinces	Etablissements De La Protection Sociale مؤسسات الرعاية الاجتماعية		Ecoles Coraniques المدارس القرآنية		الأقاليم
	عدد المؤسسات Nb des établissements	عدد المستفيدين Nb des bénéficiaires	عدد المدارس Nb des écoles	عدد المستفيدين Nb des bénéficiaires	
Guelmim	13	557	00	00	كلميم
Tan tan	04	92	00	00	طانطان
Assa zag	02	25	01	40	اسا الزاك
Sidi Ifni	20	2866	07	632	سيدي إفني
Total	39	3540	08	672	المجموع

المصدر : المنسقية الجهوية للتعاون الوطني كلميم واد نون

Source : Coordination Régionale de L'Entraide Nationale Guelmim oued noun

الجدول 4: تقوية قدرات الفاعلين: برنامج تكوين لتعزيز قدرات الجمعيات المحلية لسنة 2018

Tableau 4: Renforcement des capacités des acteurs : programme takwin pour le renforcement des capacités des associations locales 2018

Province	البرنامج (تكوين) Programme (TAKWIN)						الإقليم
	عدد ورشات الدعم ateliers d'appui	عدد دورات التكوين Nombre sessions de formation	عدد الجمعيات المستفيدة Nombre d'associations bénéficiaires	عدد المواضيع Nombre de thèmes	عدد الموائد المستديرة Nombre De tables rondes	عدد الزيارات المتبادلة Nombres visites d échanges	
Guelmim	--	01	10	--	--	--	كلميم
Assa-Zag	--	--	03	02	02	--	اسا الزاك
Tan Tan	01	02	12	04	04	03	طانطان
Sidi Ifni	--	02	34	04	02	--	سيدي إفني
Total	01	05	59	10	08	03	مجموع

Source : Agence de développement sociale -Guelmim

المصدر : وكالة التنمية الاجتماعية - كلميم

Liste des tableaux

لائحة الجداول

Tableau 1 : Données générales sur les mosquées 2018	الجدول 1: معطيات عامة حول المساجد سنة 2018
Tableau 2: Zawia et sanctuaires selon les provinces 2018	الجدول 2: الزوايا والأضرحة حسب الأقاليم سنة 2018
Tableau 3: Les écoles coraniques selon les provinces 2018	الجدول 3: الكتاتيب القرآنية حسب الأقاليم سنة 2018
Tableau4-1 : Enseignement traditionnel : nombre d'établissements et élèves selon les provinces en 2018	الجدول 1-4: التعليم العتيق: عدد المؤسسات والطلبة حسب الأقاليم سنة 2018
Tableau4-2 : Enseignement traditionnel : nombre des étudiants selon le niveau scolaire et provinces en 2018	الجدول 2-4: التعليم العتيق: عدد الطلبة حسب المستوى الدراسي والأقاليم سنة 2018
Tableau4-3 : Enseignement traditionnel : nombre des étudiants examinés pour l'obtention du diplôme fin d'étude selon le niveau scolaire et provinces en 2018	الجدول 3-4 : التعليم العتيق : عدد الطلبة الممتحنين لنيل الشواهد النهائية حسب المستوى الدراسي والأقاليم 2018
Tableau4-4 : Enseignement traditionnel : effectifs des étudiants admis à l'obtention du diplôme fin d'étude selon le niveau scolaire et provinces en 2018	الجدول 4-4 : التعليم العتيق : عدد الطلبة الناجحين في نيل الشواهد النهائية حسب المستوى الدراسي والأقاليم 2018
Tableau 5-1 : Programme d'alphabetisation : les structures et l'encadrement selon les provinces en 2018	الجدول 1-5: برنامج محو الأمية بالمساجد: البنيات والتأطير حسب الأقاليم سنة 2018
Tableau 5-2: Programme d'alphabetisation : la structure des bénéficiaires selon les provinces 2018	الجدول 2-5 : برنامج محو الأمية بالمساجد : المستفيدين حسب الأقاليم 2018
Tableau 6 : Le pèlerinage : nombre de pèlerins d'organisation officielle et pèlerins des agences de voyage selon les provinces 2018	الجدول 6: موسم الحج: عدد حجاج التنظيم الرسمي وحجاج وكالات الأسفار حسب الأقاليم 2018

(-)Données non communiquées

(-) معطيات غير متوفرة

الجدول 1: معطيات عامة حول المساجد سنة 2018

Tableau 1 : Données générales sur les mosquées 2018

Provinces	صلاة الجمعة Prière de vendredi		جهة الإنفاق La prise en charge		عدد المساجد Nombre de mosquées	الأقاليم
	الصلوات الخمس فقط 05 prières seulement	تؤدي صلاة الجمعة Avec prière de vendredi	المحسنون Bienfaisance	الأوقاف ministère		
Guelmim	161	99	176	84	260	كلميم
Assa-Zag	11	21	12	20	32	اسا الزاك
Tan Tan	14	32	13	33	46	طانطان
Sidi Ifni	608	71	663	16	679	سيدي إفني
Total	794	223	864	153	1017	المجموع

source : Délégations provinciales des affaires islamiques

المصدر : المندوبيات الإقليمية للشؤون الإسلامية

الجدول 2: الزوايا والأضرحة حسب الأقاليم سنة 2018

Tableau 2 : Zawia et sanctuaires selon les provinces 2018

Provinces	عدد الأضرحة Nombre de sanctuaires	عدد الزوايا Nombre de Zawia	الأقاليم
Guelmim	89	78	كلميم
Assa-Zag	26	09	اسا الزاك
Tan Tan	26	22	طانطان
Sidi Ifni	29	38	سيدي إفني
Total	170	147	المجموع

source : Délégations provinciales des affaires islamiques

المصدر : المندوبيات الإقليمية للشؤون الإسلامية

الجدول 3: الكتابات القرآنية حسب الأقاليم سنة 2018

Tableau 3 : Les écoles coraniques selon les provinces en 2018

Provinces	عدد التلاميذ Nombre des élèves	عدد الكتابات Nombre des écoles	الأقاليم
Guelmim	3056	68	كلميم
Assa-Zag	487	17	اسا الزاك
Tan Tan	368	16	طانطان
Sidi Ifni	3681	197	سيدي إفني
Total	7592	298	المجموع

source : Délégations provinciales des affaires islamiques

المصدر : المندوبيات الإقليمية للشؤون الإسلامية

الجدول 4-1: التعليم العتيق: عدد المؤسسات والطلبة حسب الأقاليم سنة 2018

Tableau 4-1 : Enseignement traditionnel : nombre d'établissements et élèves selon les provinces 2018

Provinces	عدد الطلبة Nombre des étudiants	عدد الأساتذة Nombres d'enseignants	عدد المدارس Nombre écoles	الأقاليم
Guelmim	--	--	--	كلميم
Assa-Zag	60	08	01	اسا الزاك
Tan Tan	118	07	01	طاططان
Sidi Ifni	1013	80	11	سيدي إفني
Total	1191	95	13	المجموع

source : Délégations provinciales des affaires islamiques

المصدر : المندوبيات الإقليمية للشؤون الإسلامية

الجدول 4-2: التعليم العتيق: عدد الطلبة حسب المستوى الدراسي و الأقاليم سنة 2018

Tableau 4-2 : Enseignement traditionnel : nombre des étudiants selon le niveau scolaire et provinces en 2018

Provinces	ثانوي Secondaire	إعدادي collégial	ابتدائي primaire	الأقاليم
Guelmim	--	--	--	كلميم
Assa-Zag	--	--	60	اسا الزاك
Tan Tan	00	00	118	طاططان
Sidi Ifni	67	304	584	سيدي إفني
Total	67	304	762	المجموع

source : Délégations provinciales des affaires islamiques

المصدر : المندوبيات الإقليمية للشؤون الإسلامية

الجدول 4-3: التعليم العتيق: عدد الطلبة الممتحنين لنيل الشواهد النهائية حسب المستوى الدراسي و الأقاليم 2018

Tableau 4-3 : Enseignement traditionnel : nombre des étudiants examinés pour obtention du diplôme fin d'étude selon le niveau scolaire et provinces en 2018

Provinces	بكالوريا baccalauréat	إعدادي collégial	ابتدائي primaire	الأقاليم
Guelmim	--	--	--	كلميم
Assa-Zag	--	--	20	اسا الزاك
Tan Tan	00	00	00	طاططان
Sidi Ifni	--	103	95	سيدي إفني
Total	00	103	115	المجموع

source : Délégations provinciales des affaires islamiques

المصدر : المندوبيات الإقليمية للشؤون الإسلامية

الجدول: 4-4: التعليم العتيق: عدد الطلبة الناجحين في نيل الشواهد النهائية حسب المستوى الدراسي و الأقاليم 2018

Tableau 4-4 : Enseignement traditionnel : effectifs des étudiants admis à l'obtention du diplôme fin étude selon le niveau scolaire et provinces en 2018

Provinces	باكلوريا baccalauréat	إعدادي collégial	ابتدائي primaire	الأقاليم
Guelmim	--	--	--	كلميم
Assa-Zag	--	--	11	اسا الزاك
Tan Tan	00	00	00	طانطان
Sidi Ifni	--	84	55	سيدي إفني
Total	00	84	66	المجموع

source : Délégations provinciales des affaires islamiques

المصدر : المندوبيات الإقليمية للشؤون الإسلامية

الجدول: 5-1 : برنامج محو الأمية بالمساجد : البنيات والتأطير حسب الأقاليم سنة 2018

Tableau 5-1 : Programme d'alphabétisation : les structures et L'encadrement selon les provinces en 2018

Provinces	عدد المؤطرين Nombre d'encadrants	عدد المجموعات المدرسية Nombre des groupements scolaires	عدد المراكز Nombre de centres	الأقاليم
Guelmim	92	92	84	كلميم
Assa-Zag	17	17	17	اسا الزاك
Tan Tan	54	54	38	طانطان
Sidi Ifni	53	53	53	سيدي إفني
Total	216	216	192	المجموع

source : Délégations provinciales des affaires islamiques

المصدر : المندوبيات الإقليمية للشؤون الإسلامية

الجدول: 5-2: برنامج محو الأمية بالمساجد: المستفيدين حسب الأقاليم 2018

Tableau 5- 2: Programme d'alphabétisation : la structure des bénéficiaires selon les provinces en 2018

Provinces	الناجحون Les Admis	الممتحنون Les examinés	المسجلون Les inscrits	الأقاليم
Guelmim	2468	2751	3496	كلميم
Assa-Zag	498	534	670	اسا الزاك
Tan Tan	1613	1700	1853	طانطان
Sidi Ifni	1402	1649	1867	سيدي إفني
Total	5981	6634	7886	المجموع

source : Délégations provinciales des affaires islamiques

المصدر : المندوبيات الإقليمية للشؤون الإسلامية

الجدول: 6: الحج: عدد حجاج التنظيم الرسمي وحجاج وكالات الأسفار حسب الأقاليم لموسم 2018

Tableau 6 : Le pèlerinage nombre de pèlerins d'organisation officielle et pèlerins des agences de voyage selon les provinces en 2018

Provinces	وكالات الأسفار Agences de voyages	التنظيم الرسمي Organisation officielle	المجموع Total	الأقاليم
Guelmim	25	165	190	كلميم
Assa-Zag	02	23	25	اسا الزاك
Tan Tan	22	50	72	طانطان
Sidi Ifni	12	43	55	سيدي إفني
Total	61	281	342	المجموع

Liste des tableaux

لائحة الجداول

Tableau 1: Indicateurs sur les activités de la CNSS provinces Guelmim et Tan Tan en 2018

الجدول 1 : مؤشرات عامة حول خدمات الصندوق الوطني للضمان الاجتماعي بكلميم وطانطان خلال سنة 2018

(-)Données non communiquées

(-) معطيات غير متوفرة

الجدول 1 : مؤشرات عامة حول خدمات الصندوق الوطني للضمان الاجتماعي بكلميم وطانطان خلال سنة 2018
 Tableau 1: Indicateurs sur les activités de la CNSS provinces Guelmim et Tan Tan en 2018

Indicateurs	كلميم	طانطان	المؤشرات
Affiliation	250	256	الانخراط
Immatriculation	1907	1879	التسجيل
Soins de santé	8104	429	العلاجات الطبية
Demande pension de vieillesse	67	69	طلبات معاشات الشيخوخة
Demande de pension de survivant	135	33	طلبات معاشات ذوي الحقوق
Demande de pension d'invalidité	03	3	طلبات معاشات الزماتة
Gestion des membres de la famille	112	598	تدبير أفراد العائلة
Gestion des changements des situations	821	603	تدبير تغيير الوضعية
Attestations assurés	1002	749	شواهد المؤمنون/المنخرطون
Attestations affiliés	359	489	شواهد المنخرطون
Contestations affiliés	12	22	نزاعات المنخرطين
Mode de paiement assuré	55	930	نظام الأداء المؤمن
Congé de naissance	26	98	شهادة عطلة الولادة
Demande des allocations familiales	863	389	طلبات التعويضات العائلية
Indemnités journalières de maladie	56	275	التعويضات اليومية عن المرض
indemnités journalières de maternité	24	39	التعويضات اليومية عن الولادة
Assurance volontaire	02	05	التأمين التطوعي
Attestations non Bénéfice AMO	00	37	شواهد عدم الاستفادة من نظام التأمين الإجباري عن المرض

Source : CNSS Guelmim et Tantan

المصدر : الصندوق الوطني للضمان الاجتماعي لكلميم وطانطان

Liste des tableaux

لائحة الجداول

Tableau 1 : Bilan de l'INDH dans la province de Guelmim 2005-2018	الجدول 1 : حصيلة المبادرة الوطنية للتنمية البشرية بإقليم كلميم 2005 – 2018
Tableau 2 : Bilan de l'INDH dans la province de Sidi Ifni 2005-2018	الجدول 2 : حصيلة المبادرة الوطنية للتنمية البشرية بإقليم سيدي إفني 2005-2018
Tableau 03 : Bilan de l'INDH dans la province Tan-Tan 2005 – 2018	الجدول 3 : حصيلة المبادرة الوطنية للتنمية البشرية بإقليم طانطان سنة 2005 – 2018
Tableau 04 : Bilan de l'INDH dans la province de d'Assa Zag 2005 – 2018	الجدول 4 : حصيلة المبادرة الوطنية للتنمية البشرية بإقليم آسا – الزاك سنة 2005-2018

الجدول 1: حصيلة المبادرة الوطنية للتنمية البشرية بإقليم كلميم 2005-2018

Tableau 1 : Bilan de l'INDH dans la province de Guelmim 2005-2018

Programmes	مساهمة المبادرة بالدرهم	التكلفة الإجمالية بالدرهم	عدد المشاريع	البرامج
Lutte contre l'exclusion en milieu urbain	45 363 784	95 988 973	108	برنامج محاربة الإقصاء الاجتماعي بالوسط الحضري
Programme transversal	56 617 203	91 786 268	273	البرنامج الأفقي
Lutte contre la pauvreté en milieu rural	56 859 472	122 267 125	247	برنامج محاربة الفقر بالوسط القروي
Lutte contre la précarité	113 043 392	313 484 808	259	برنامج محاربة الهشاشة
Total	271 883 851	623 527 174	887	المجموع

source : Division de l'action sociale Guelmim

المصدر : قسم العمل الاجتماعي كلميم

الجدول 2 : حصيلة المبادرة الوطنية للتنمية البشرية بإقليم سيدي إفني سنة 2005-2018

Tableau 2 : Bilan de l'INDH dans la province de Sidi Ifni 2005 - 2018

Programmes	مساهمة المبادرة بالدرهم	التكلفة الإجمالية بالدرهم	عدد المشاريع	البرامج
Lutte contre l'exclusion en milieu urbain	12 140 683	15 279 341	41	برنامج محاربة الإقصاء الاجتماعي بالوسط الحضري
Lutte contre la pauvreté en milieu rural	140 139 391	215 793 054	616	برنامج محاربة الفقر بالوسط القروي
Programme transversal	56 703 896	85 484 778	257	البرنامج الأفقي
Lutte contre la précarité	13 581 713	18 797 768	45	برنامج محاربة الهشاشة والتهميش
Programme Mise à Niveau Territoriale	931 000	1 355 000	1	برنامج التأهيل الترابي
Total	223 496 683	336 709 941	960	المجموع

source : Division de l'action sociale Sidi Ifni

المصدر : قسم العمل الاجتماعي سيدي إفني

الجدول 3 : حصيلة المبادرة الوطنية للتنمية البشرية بإقليم طانطان 2005 - 2018

Tableau 3 : Bilan de l'INDH dans la province de Tan Tan 2005-2018

Programmes	مساهمة المبادرة بالدرهم	التكلفة الإجمالية بالدرهم	عدد المشاريع	البرامج
Lutte contre l'exclusion en milieu urbain	58 457 275.92	71 661 160.92	143	برنامج محاربة الإقصاء الاجتماعي بالوسط الحضري
Programme transversal	65 036 007.80	89 463 831.74	392	البرنامج الأفقي
Lutte contre la pauvreté en milieu rural	48 380 732.74	67 161 569.62	158	برنامج محاربة الفقر بالوسط القروي
Lutte contre la précarité	29 291 356.86	34 747 977.86	35	برنامج محاربة الهشاشة
Total	201 165 373.32	263 034 540.14	728	المجموع

source : Division de l'action sociale Tan Tan

المصدر : قسم العمل الاجتماعي طانطان

الجدول 4 : حصيلة المبادرة الوطنية للتنمية البشرية بإقليم آسّا - الزاك سنة 2005 - 2018

Tableau 4 : Bilan de l'INDH dans la province d'Assa Zag 2005 - 2018

Programmes	مساهمة المبادرة بالدرهم	التكلفة الإجمالية بالدرهم	عدد المشاريع	البرامج
Lutte contre l'exclusion en milieu urbain	32 090 000	40 060 000	154	برنامج محاربة الإقصاء الاجتماعي بالوسط الحضري
Lutte contre la pauvreté en milieu rural	20 530 000	20 535 000	90	برنامج محاربة الفقر بالوسط القروي
Programme transversal	35 324 871,25	69 760 208	701	البرنامج الأفقي
Lutte contre la précarité	20 821 000	21 321 000	130	برنامج محاربة الهشاشة والتهميش
Total	108 765 871,25	151 676 208	1 075	المجموع

source : Division de l'action sociale Assa Zag

المصدر : قسم العمل الاجتماعي آسّا - الزاك

الجزء الثالث
القطاعات الإنتاجية
Partie3
SECTEURS PRODUCTIFS

Signes conventionnels utilisés

المصطلحات المستعملة

P : Production

إنتاج

Q : Quintal

القنطار

Ha : Hectare

الهكتار

P : Pied

ق: قدم

liste des tableaux

لائحة الجداول

Tableau 1: Superficie cultivée (en ha) en 2018	الجدول 1 : المساحة المزروعة (بالهكتار) خلال السنة الفلاحية 2018
Tableau 2: Production annuelle de céréales (en qx) en 2018	الجدول 2: الإنتاج السنوي للحبوب (بالقيطار) خلال السنة الفلاحية 2018
Tableau 3: Production et Culture maraichères en 2018	الجدول 3: إنتاج و زراعة الخضروات خلال السنة الفلاحية 2018
Tableau 4: Production des Cultures fourragères en 2018	الجدول 4 : إنتاج الزراعات العلفية خلال السنة الفلاحية 2018
Tableau 5: Nombre d'arbres fruitière en 2018	الجدول 5 : عدد الأشجار المثمرة خلال السنة الفلاحية 2018
Tableau 6: Structure variétale de la superficie agricole utile (SAU) en 2018	الجدول 6 : التركيبة النوعية للمساحة الصالحة للزراعة (بالهكتار) خلال السنة الفلاحية 2018
Tableau 7: Effectifs du cheptel par province en 2018 (En têtes)	الجدول 7 : عدد رؤوس الماشية حسب الأقاليم خلال السنة الفلاحية 2018
Tableau 8: Effectifs des animaux de trait en 2018	الجدول 8 : عدد حيوانات الجر خلال السنة الفلاحية 2018
Tableau 9: Nombre de centres d'abattage par provinces en 2018	الجدول 9 : عدد مراكز الذبح حسب الأقاليم خلال السنة الفلاحية 2018
Tableau 10: Statistiques d'abattages contrôlés par province en 2018(nombre de tête)	الجدول 10 : إحصائيات الذبح المراقب حسب كل إقليم خلال السنة الفلاحية 2018
Tableau 11: Production de viande : (en tonnes) en 2018	الجدول 11 : إنتاج اللحوم بالأطنان خلال السنة الفلاحية 2018
Tableau 12: Production laitière (Litre) en 2018	الجدول 12 : حصيلة إنتاج الحليب ومشتقاته خلال السنة الفلاحية 2018
Tableau 13: Exploitations apicoles en 2018	الجدول 13: أنشطة استغلاليات تربية النحل خلال السنة الفلاحية 2018
Tableau 14: Production apicole en 2018	الجدول 14: إنتاج العسل خلال السنة الفلاحية 2018

(-)Données non communiquées

(-) معطيات غير متوفرة

الجدول 1 : المساحة المزروعة (بالهكتار) خلال السنة الفلاحية 2018

Tableau 1: Superficie cultivée (en ha) en 2018

Provinces	القمح الطري Blé tendre	القمح الصلب Blé dur	الشعير Orge	الذرة Mais	الاقاليم
Guelmim	6000	700	3410	--	كلميم
Assa-Zag	--	--	10	--	اسا الزاك
Tan Tan	1030	--	1050	--	طاطان
Sidi Ifni	1740	220	8255	--	سيدي إفني
Total	8770	920	12725	--	مجموع

Source : Direction régionale de l'agriculture

المصدر : المديرية الجهوية للفلاحة

الجدول 2: الإنتاج السنوي للحبوب (بالقتار) خلال السنة الفلاحية 2018

Tableau 2: Production annuelle de céréales (en qx) en 2018

Provinces	القمح الطري Blé tendre	القمح الصلب Blé dur	الشعير orge	الذرة Mais	الاقاليم
Guelmim	15000	700	6820	--	كلميم
Assa-Zag	--	--	90	--	اسا الزاك
Tan Tan	3610	--	3150	--	طاطان
Sidi Ifni	69609	440	28890	--	سيدي إفني
Total	88219	1140	38950	--	مجموع

Source : Direction régionale de l'agriculture

المصدر : المديرية الجهوية للفلاحة

الجدول 3 : انتاج و زراعة الخضروات خلال السنة الفلاحية 2018

Tableau 3: Production et Culture maraichères en 2018

Désignation	كلميم Guelmim		سيدي إفني Sidi Ifni		أنواع المحاصيل
	المساحة المزروعة (بالهكتار) Superficie en Ha	الإنتاج (بالأطنان) Production (en tonnes)	المساحة المزروعة (بالهكتار) Superficie en Ha	الإنتاج (بالأطنان) Production (en tonnes)	
Pommes de terre	300	6600	--	--	البطاطس
Pastèques	100	5000	--	--	الدلاح
Carottes	200	5000	--	--	الجزر
Navets	100	3500	--	--	اللفت
Oignons	120	3000	--	--	البصل
Tomate	210	26500	--	--	الطماطم
Courge /Courgette	220	8700	--	--	القرع
Melon	250	11250	--	--	البطيخ
Aubergine	40	1400	--	--	باذنجانة
Fève	00	00	--	--	الفول
Autres	340	9760	--	--	أنواع أخرى
Total	1880	80710	--	--	المجموع

Source : Direction régionale de l'agriculture

المصدر : المديرية الجهوية للفلاحة

الجدول 4 : انتاج الزراعات العلفية خلال السنة الفلاحية 2018

Tableau 4: Production des Cultures fourragères en 2018

Provinces	منتوج الفصة Luzerne		أنواع أخرى (الذرة...) Autres (mais...)		الاقاليم
	المساحة (بالهكتار) Sup. (ha)	الإنتاج (بالطن) Prod. (T)	المساحة (بالهكتار) Sup. (ha)	الإنتاج (بالطن) Prod. (T)	
Guelmim	1200	72000	130	6700	كلميم
Assa-Zag	10	200	--	--	اسا الزاك
Tan Tan	5	65	--	--	طانطان
Sidi Ifni	20	600	5	50	سيدي إفني
Total	1235	72865	135	6750	مجموع

Source : Direction régionale de l'agriculture

المصدر : المديرية الجهوية للفلاحة

الجدول 5 : عدد الأشجار المثمرة خلال السنة الفلاحية 2018

Tableau 5: Nombre d'arbres fruitière en 2018 (En pieds)

Provinces	أشجار الزيتون Olivier	أشجار اللوز Amandier	النخيل Palmier Dattier	الاقاليم
Guelmim	212000	20000	125000	كلميم
Assa-Zag	2500	--	24400	اسا الزاك
Tan Tan	1200	--	--	طانطان
Sidi Ifni	39000	96600	--	سيدي إفني

Source : Direction régionale de l'agriculture

المصدر : المديرية الجهوية للفلاحة

الجدول 6 : التركيبة النوعية للمساحة الصالحة للزراعة (بالهكتار) خلال السنة الفلاحية 2018

Tableau 6: Structure variétale de la superficie agricole utile (SAU) en 2018

Provinces	مساحة بورية Bour (ha)	مساحة فيضية Faid (ha)	مساحة مسقية Irrigue (ha)	مجموع المساحة الصالحة للزراعة Sau Total (ha)	الاقاليم
Guelmim	25000	70000	5000	100000	كلميم
Assa-Zag	00	15000	820	15820	اسا الزاك
Tan Tan	12200	3000	56	15256	طانطان
Sidi Ifni	63020	00	544	63564	سيدي إفني
Total	100220	88000	6420	194640	مجموع

Source : Direction régionale de l'agriculture

المصدر : المديرية الجهوية للفلاحة

الجدول 7 : عدد رؤوس الماشية حسب الأقاليم خلال السنة الفلاحية 2018

Tableau 7: Effectifs du cheptel par province en 2018 (En têtes)

Provinces	أنواع الماشية Espèces				المجموع Total	الأقاليم
	البقر Bovins	الغنم Ovins	الماعز Caprins	الجمال Camelins		
Guelmim	3200	81800	37500	8000	130500	كلميم
Assa-Zag	--	35000	47000	8000	90000	اسا الزاك
Tan Tan	--	55000	65000	14000	134000	طاططان
Sidi Ifni	--	77603	56000	98	133701	سيدي إفني
Total	3200	249403	205500	30098	488201	مجموع

Source : Direction régionale de l'agriculture

المصدر : المديرية الجهوية للفلاحة

الجدول 8 : عدد حيوانات الجر خلال السنة الفلاحية 2018

Tableau 8: Effectifs des animaux de trait en 2018

Provinces	الحمير Anes	البغال Mulets	الخيول Chevaux	المجموع Total	الأقاليم
Guelmim	2704	173	296	3173	كلميم
Assa-Zag	552	03	04	559	اسا الزاك
Tan Tan	1260	05	22	1287	طاططان
Sidi Ifni	6278	183	166	6627	سيدي إفني

Source : Direction régionale de l'agriculture

المصدر : المديرية الجهوية للفلاحة

الجدول 9 : عدد مراكز الذبح حسب الأقاليم خلال السنة الفلاحية 2018

Tableau 9: Nombre de centres d'abattage par provinces en 2018

Provinces	مجموع Total	منهم مراكز المراقبة Dont contrôlés	الأقاليم
Guelmim	07	07	كلميم
Assa-Zag	--	--	اسا الزاك
*Tan Tan	02	02	*طاططان
*Sidi Ifni	03	03	*سيدي إفني
Total	12	12	مجموع

Source : Direction régionale de l'agriculture
*Source : Direction provinciale de l'agriculture

المصدر : المديرية الجهوية للفلاحة
* المصدر : المديرية الإقليمية للفلاحة

الجدول 10 : إحصائيات الذبح المراقب حسب كل إقليم خلال السنة الفلاحية 2018

Tableau 10: Statistiques d'abattages contrôlés par province en 2018(nombre de tête)

Provinces	أنواع الذبائح Espèces				الإقليم
	البقر Bovins	الغنم Ovins	الماعز Caprins	الجمال Camelins	
*Guelmim	3625	16051	61633	3133	*كلميم
Assa-Zag	--	--	--	--	اسا الزاك
Tan Tan	886	7410	14989	1073	طانطان
Sidi Ifni	1084	1256	21329	249	سيدي إفني
Total	5595	24717	97951	4455	مجموع

Source : Direction provinciale de l'agriculture

*Office Nationale de Sécurité Sanitaire des Produits Alimentaires

المصدر: المديرية الإقليمية للفلاحة

*المكتب الوطني للسلامة الصحية للمنتوجات الغذائية

الجدول 11 : إنتاج اللحوم بالأطنان خلال السنة الفلاحية 2018

Tableau 11: Production de viande : (en tonnes) en 2018

Provinces	أنواع الذبائح Espèces				الإقليم
	البقر Bovins	الغنم Ovins	الماعز Caprins	الجمال Camelins	
*Guelmim	588,135	504,783	485,775	342,310	*كلميم
Assa-Zag	--	--	--	--	اسا الزاك
Tan Tan	125,758	99,573	144,421	100,155	طانطان
Sidi Ifni	171,2	17,4	165,7	25,57	سيدي إفني
Total	885,093	621,756	795,896	468,035	مجموع

Source : Direction provinciale de l'agriculture

*Office Nationale de Sécurité Sanitaire des Produits Alimentaires

المصدر: المديرية الإقليمية للفلاحة

*المكتب الوطني للسلامة الصحية للمنتوجات الغذائية

الجدول 12 : حصيد إنتاج الحليب ومشتقاته خلال السنة الفلاحية 2018

Tableau 12: Production laitière en 2018

Provinces	الحليب المعالج (باللتر)	الحليب الطري (باللتر)	اللبن (باللتر)	الزبدة (بالكلغ)	مشتقات أخرى (بالكلغ)	الإقليم
	Lait traite (Litres)	Lait Frais(Litres)	Petit lait (Litres)	Beure (Kgs)	Autre produits dérives (Kgs)	
Guelmim	--	--	--	--	--	كلميم
Assa-Zag	--	--	--	--	--	اسا الزاك
Tan Tan	--	--	--	--	--	طانطان
Sidi Ifni	--	--	--	--	--	سيدي إفني

Source : Direction provinciale de l'agriculture

المصدر: المديرية الإقليمية للفلاحة

الجدول 13: أنشطة استغلاليات تربية النحل خلال السنة الفلاحية 2018

Tableau 13: Exploitations apicoles en 2018

Provinces	تجمعات أو تعاونيات Groupement ou coopérative	عدد المنخرطين Nombre d'adhérents	عدد خلايا النحل Effectif de ruches		الأقاليم
			التقليدية Traditionnelles	العصرية Modernes	
Guelmim	--	--	--	--	كلميم
Assa-Zag	--	--	--	--	اسا الزاك
Tan Tan	24	154	106	836	طانطان
Sidi Ifni	82	720	8500	14000	سيدي إفني
Total	106	874	8606	14836	مجموع

Source : Direction provinciale de l'agriculture

المصدر : المديرية الإقليمية للفلاحة

الجدول 14: إنتاج العسل خلال السنة الفلاحية 2018

Tableau 14: Production apicole en 2018

Provinces	إنتاج الاستغلاليات التقليدية(بالكغ) Exploitations traditionnelles (Miel en Kg)	إنتاج الاستغلاليات العصرية(بالكغ) Exploitation modernes (Miel en Kg)	الأقاليم
	Guelmim	--	
Assa-Zag	--	--	اسا الزاك
Tan Tan	159	2090	طانطان
Sidi Ifni	37000	113000	سيدي إفني
Total	37159	115090	مجموع

Source : Direction provinciale de l'agriculture

المصدر : المديرية الإقليمية للفلاحة

liste des tableaux

لائحة الجداول

Tableau 1: Répartition des apports débarqués au port de Sidi Ifni en 2018	الجدول 1: توزيع حصيلة الصيد البحري المفرغة بميناء سيدي افني لسنة 2018
Tableau 2: Production globale par type de pêche côtière et artisanale au port de Tantan 2018	الجدول 2: الإنتاج الإجمالي للصيد الساحلي والتقليدي بميناء طانطان 2018
Tableau 3 : Production par groupe d'espèce au port de Tantan 2018	الجدول 3: الإنتاج حسب مجموعة الأنواع بميناء طانطان 2018
Tableau 4: Destination des quantités débarquées en produits de la pêche au port de Sidi Ifni en 2018	الجدول 4: وجهات كمية السمك المفرغة بميناء سيدي افني خلال سنة 2018
Tableau 5: Etat de la flotte de la pêche côtière active au port de sidi Ifni en 2018	الجدول 5 : تركيبة أسطول الصيد الساحلي بميناء سيدي إفني خلال سنة 2018

(-)Données non communiquées

(-) معطيات غير متوفرة

الجدول 1: توزيع حصيلة الصيد البحري المفرغة بميناء سيدي افني لسنة 2018

Tableau 1: Répartition des apports débarqués au port de Sidi ifni en 2018

Espèces	الصيد الساحلي Pêche côtière		الأنواع
	الوزن (الطن) poids en (tonnes)	القيمة (بالدرهم) Valeur (en 1000 dh)	
Sardine	22 122	60 483	السردين
Maquerau	547	988	الإسقمبري
Anchois	2 088	10 397	الانشوبة
Divers	1 956	70 324	أنواع أخرى
Total	26 713	142 192	المجموع

Source : O.N.P- Tan tan

المصدر : المكتب الوطني للصيد البحري بطانطان

الجدول 2: الإنتاج الإجمالي للصيد الساحلي و التقليدي بميناء طانطان 2018

Tableau 2: Production globale par type de pêche côtière et artisanale au port de Tantan

Type de pêche	الوزن (الطن) poids en (tonnes)	القيمة (الدرهم) Valeur (en kdh)	نوع الصيد
Barques	1 637 199,13	74 011 688,62	قوارب
Chalutiers côtiers	11 752 890	326 495 867,7	سفن الصيد الساحلية
Palangriers	3 103 388,02	46 150 035,03	سفن الخيوط الطويلة
senneurs	102 830 704	236 214 590,6	سفن الصيد بالشباك
Total	119 324 181,15	682 872 181,95	المجموع

2018

Source : O.N.P- Tan tan

المصدر : المكتب الوطني للصيد البحري بطانطان

الجدول 3 : الإنتاج حسب مجموعة الأنواع بميناء طانطان 2018

Tableau 3: Production par groupe d'espèce au port de Tantan 2018

Groupe d'espèce	2018		النوع
	الوزن (الطن) poids en (tonnes)	القيمة (الدرهم) Valeur (en kdh)	
Céphalopodes	3 658 049,03	251 190 560,6	رأسيات الأرجل
Crustacés	176 574	6 746 556,56	القشريات
Poissons blanc	9 822 876,62	162 089 085,6	السماك الأبيض
Poissons pélagiques	105 693 681,5	263 655 979,2	الأسماك السطحية
Total général	119 351 181,15	683 682 181,96	المجموع

Source : O.N.P- Tan tan

المصدر : المكتب الوطني للصيد البحري بطانطان

الجدول 4 : وجهات كمية السمك المفرغة بميناء سيدي إفني خلال سنة 2018

Tableau 4: Destination des quantités débarquées en produits de la pêche au port de Sidi Ifni en 2018

Destination	الصيد الساحلي ب طن Pêche côtière poids en tonnes	الوجهة
Consommation +export	74435	الاستهلاك والتصدير
Conserves	192615	التصبير
Congélation	--	التجميد
Sous produits et autres	95	مشتقات السمك
autres	--	أنواع أخرى
Total	267145	المجموع

Source : O.N.P- Sidi ifni

المصدر : المكتب الوطني للصيد البحري سيدي إفني

الجدول 5 : تركيبة أسطول الصيد الساحلي بميناء سيدي إفني خلال سنة 2018

Tableau 5: Etat de la flotte de la pêche côtière active au port de Sidi Ifni en 2018

Désignation	العدد Nombre Sidi Ifni	الحمولة بالطننة Jauge brute en tx	عدد أفراد طاقم البواخر Personnel embarque	أنواع البواخر
Sardiniers	113	--	--	بواخر صيد السردين
Chalutiers	61	--	--	مراكب الجر
Palangriers	7	--	--	مراكب نوع الصنور
Barques	460	--	--	مراكب صغيرة
Total	641	--	--	المجموع

Source : O.N.P- Sidi ifni

المصدر : المكتب الوطني للصيد البحري سيدي إفني

liste des tableaux

لائحة الجداول

الجدول 1: أهم مؤشرات النشاط الصناعي بالجهة لسنة 2018
Tableau 1: Principaux indicateurs de l'activité industrielle dans la région en 2018

Tableau 1: Principaux indicateurs de l'activité industrielle dans la région en 2018

Indicateurs	Valeur en milliers de DH				القيمة بالآلاف درهم		المؤشرات
	Guelmim كلميم	Tanan طانطان	Sidi Ifni سيدي افني	Assa Zag اسا الزاك	Total Région مجموع الجهة		
Nombre d'unités	8	9	9	-	26		عدد المؤسسات
Chiffre d'affaires	1952	29905	2412	-	34269		رقم المعاملات
Valeur de production	1952	30412	2436	-	34800		قيمة الإنتاج
Résultat d'exploitation	222	-1462	62	-	-1178		نتاج الاستغلال
Effectifs employés	32	69	51	-	152		اجمالي العمال
Valeur ajoutée	979	3797	1229	-	6005		القيمة المضافة
Montant de l'investissement	7	1197	45	-	1249		حجم الاستثمار

Source : Délégation du commerce et industrie- Tiznit

المصدر : المندوبية الإقليمية للتجارة و الصناعة- تيزنيت

liste des tableaux

لائحة الجداول

Tableau 1: Centres d'apprentissage existants en 2018

الجدول 1: عدد مراكز التكوين الحرفي حسب الأقاليم لسنة 2018

Tableau 2 : Nombre de coopératives artisanales existantes par secteurs d'activité et par province en 2018

الجدول 2: توزيع تعاونيات الصناعة التقليدية حسب القطاعات وأقاليم الجهة لسنة 2018

Tableau 3: Répartition des unités artisanales et des employés correspondants par province en 2018

الجدول 3: توزيع عدد ورشات الصناعة التقليدية و اليد العاملة حسب الأقاليم سنة 2018

الجدول 1: عدد مراكز التكوين الحرفي حسب الأقاليم لسنة 2018

Tableau 1: Centres d'apprentissage existant en 2018

Provinces	عدد المراكز Nombre de Centres	عدد الرواد Nbr d'apprentis	الأقاليم
Guelmim	01	202	كلميم
Assa-Zag	03	237	اسا الزاك
Tan Tan	01	129	طانطان
Sidi Ifni	02	42	سيدي إفني
Total	07	610	مجموع

Source : Direction régionale d'artisanat-Guelmim

المصدر : المديرية الجهوية للصناعة التقليدية- كلميم

الجدول 2: توزيع تعاونيات الصناعة التقليدية حسب القطاعات وأقاليم الجهة لسنة 2018

Tableau 2: Répartition des coopératives artisanales par secteurs d'activités et par provinces en 2018

Provinces	القطاعات الحرفية Sous Secteurs d'activité			المجموع Total	الأقاليم
	النسيج Textiles	الصياغة Métaux	الخدمات النفعية وحرف أخرى Artisanat de service et divers		
Guelmim	97	05	42	144	كلميم
Assa-Zag	32	06	25	63	اسا الزاك
Tan Tan	08	01	10	19	طانطان
Sidi Ifni	07	02	09	18	سيدي إفني
Total	144	14	86	244	مجموع

Source : Direction régionale d'artisanat-Guelmim

المصدر : المديرية الجهوية للصناعة التقليدية- كلميم

الجدول 3: توزيع عدد ورشات الصناعة التقليدية و اليد العاملة حسب الأقاليم سنة 2018

Tableau 3: Répartition des unités artisanales et des employés correspondants par provinces en 2018

Provinces	عدد الورشات Unités	عدد اليد العاملة Nombre d'employés	الأقاليم
Guelmim	4150	5200	كلميم
Assa-Zag	1010	1750	اسا الزاك
Tan Tan	1135	3580	طانطان
Sidi Ifni	185	390	سيدي إفني
Total	6480	10920	مجموع

Source : Direction régionale d'artisanat-Guelmim

المصدر : المديرية الجهوية للصناعة التقليدية- كلميم

Signes conventionnels utilisés

المصطلحات المستعملة

U : Nombre d'unités

وح : عدد الوحدات

C : Nombre de chambres

غ: عدد الغرف

L : Nombre de lits

س : عدد الأسرة

liste des tableaux

لائحة الجداول

الجدول 1: الطاقة الايوائية للمؤسسات المصنفة لسنة 2018
Tableau 1: Capacité d'accueil des établissements en 2018

الجدول 2 : نسبة ملئ المؤسسات السياحية بالجهة خلال سنتي 2017 و 2018
Tableau 2: Taux d'occupation des établissements touristiques dans la région en 2017 et 2018

الجدول 3: إحصائيات الوافدين والليالي السياحية بالجهة خلال سنتي 2017 و 2018
Tableau 3: Statistiques des arrivées et nuitées touristiques dans la région en 2017 et 2018

(-)Données non communiquées

(-) معطيات غير متوفرة

Tableau 1: Capacité d'accueil des établissements classés en 2018

Structure	كلميم			أسا الزاك			طانطان			سيدي إفني			البنية
	U	C	L	U	C	L	U	C	L	U	C	L	
1-Hôtels Classés	09	323	596	01	10	20	11	199	354	04	171	172	1- فنادق مرتبة
- 1 étoile	05	112	170	-	-	-	04	70	99	02	59	15	1- نجوم
- 2 étoiles	01	23	28	-	-	-	06	110	221	01	64	85	2- نجوم
- 3 étoiles	02	61	154	01	10	20	01	19	34	01	48	72	3- نجوم
- 4 étoiles	01	127	244	-	-	-	-	-	-	-	-	-	4- نجوم
2- Auberges	02	20	44	-	-	-	01	03	12	-	-	-	2- نزول
3- Résidences hôteliers	01	09	18	-	-	-	02	24	48	-	-	-	3- إقامات سياحية
4- Clubs hôtels	03	43	74	-	-	-	-	-	-	-	-	-	4- نادي فندقي
5- Campings	03	89	89	-	-	-	-	-	-	-	-	-	5- مخيمات سياحية
6- Gîtes	10	43	87	-	-	-	-	-	-	-	-	-	6- منازل
7- Maisons d'hôte	04	32	79	-	-	-	02	23	46	-	-	-	7- دور الضيافة
Total	32	559	987	1	10	20	16	249	460	04	171	172	المجموع

Source: Délégation provinciale du Tourisme- Guelmim

المصدر: المندوبية الإقليمية للسياحة - كلميم

Tableau 2: Taux d'occupation des établissements touristiques dans la région en 2017 et 2018

province	2017	2018
Guelmim	12	16
Tantan	07	08
Sidi ifni	10	12
Assa-Zag	02	17
Total région	10	14

Source: Délégation provinciale du Tourisme- Guelmim

المصدر: المندوبية الإقليمية للسياحة - كلميم

Tableau 3: Statistiques des arrivées et nuitées touristiques dans la région en 2017 et 2018

	2017		2018		
	Arrivées	Nuitées	Arrivées	Nuitées	
	عدد السياح الوافدين	عدد الليالي السياحية	عدد السياح الوافدين	عدد الليالي السياحية	
Guelmim	15999	25 838	24970	36909	كلميم
Tantan	3767	4244	4255	5202	طانطان
Sidi ifni	6176	9381	7399	11031	سيدي إفني
Assa-Zag	101	124	689	872	اسا الزاك
Total région	26 043	39 587	37313	54014	مجموع الجهة

Source: Délégation provinciale du Tourisme- Guelmim

المصدر: المندوبية الإقليمية للسياحة - كلميم

liste des tableaux

لائحة الجداول

Secteur minier

القطاع المنجمي

Tableau 1 : Répartition des permis miniers par province en 2018
الجدول 1: توزيع الرخص المنجمية حسب الأقاليم خلال سنة 2018

Tableau 2 : Répartition des permis miniers par opérateurs en 2018
الجدول 2: التوزيع حسب المستغلين للرخص خلال سنة 2018

Tableau 3 : Répartition par type et province en 2018
الجدول 3: التوزيع حسب الصنف و الإقليم خلال سنة 2018

Secteur de l'énergie

قطاع الطاقة

Tableau 4 : Réseau de distribution des hydrocarbures liquides et du gaz du pétrole liquéfié en 2018
الجدول 4 :شبكة توزيع المحروقات خلال سنة 2018

(-)Données non communiquées

(-) معطيات غير متوفرة

1-1-SITUATION DU PATRIMOINE MINIER

1-1 – وضعية الثروة المنجمية

الجدول 1 : توزيع الرخص المنجمية حسب الأقاليم خلال سنة 2018

Tableau 1 : Répartition des permis miniers par province en 2018

Désignation	كلميم Guelmim	أسا الزاك Assa-zag	طانطان Tan tan	سيدي إفني Sidi Ifni	المجموع Total	تعيين
Permis d'exploitation	18	03	07	25	53	رخصة الاستغلال
Permis de recherche	38	14	22	16	90	رخصة التنقيب
Total	56	17	29	41	143	المجموع

Source: Direction Régionale D'énergie Et Des Mines Guelmim

المصدر: المديرية الجهوية للطاقة والمعادن كلميم

الجدول 2 : التوزيع حسب المستغلين للرخص المنجمية خلال سنة 2018

Tableau 2 : Répartition des permis miniers par opérateur en 2018

Opérateur minier	رخص الاستغلال Permis d'exploitation	رخص التنقيب Permis de recherche	المجموع Total	النسبة %	المستغلين
onhym	07	15	22	15,38	المكتب الوطني للهيدروكربونات
groupe MANA-GEM	37	56	93	65,03	مجموعة مناجم
P.M.E	09	19	28	19,58	مقاولات صغرى ومتوسطة
Autres opérateurs	00	00	00	00	آخرون
Total	53	90	143	100,00	المجموع

Source: Direction Régionale D'énergie Et Des Mines Guelmim

المصدر: المديرية الجهوية للطاقة والمعادن كلميم

2-1- وضعية حضيرة آلات الضغط

1-2-ETAT DU PARC DES APPAREILS A PRESSSION

الجدول 3 : التوزيع حسب الصنف و الاقليم خلال سنة 2018

Tableau 3 : Répartition par type et province en 2018

Désignation	كلميم Guelmim	اسا الزاك Assa-zag	طانطان Tan Tan	سيدي إفني Sidi Ifni	المجموع Total	تعيين
Générateurs	35	01	171	06	213	مولدات
Récipients	00	00	124	00	124	خزانات
Total	35	01	295	06	337	المجموع

Source: Direction Régionale D'énergie Et Des Mines Guelmim

المصدر: المديرية الجهوية للطاقة والمعادن كلميم

الجدول 5: شبكة توزيع المحروقات خلال سنة 2018

Tableau 5 : Réseau de distribution des hydrocarbures liquides et du gaz du pétrole liquéfié en 2018

Désignation	كلميم Guelmim	اسا الزاك Assa-zag	طانطان Tan Tan	سيدي إفني Sidi Ifni	المجموع Total	تعيين
Centre emplisseur	01	00	00	00	01	مركز تعبئة الغاز
Dépositaires grossistes (Gaz Butane)	03	02	02	03	10	الموزعون بالجملة (غاز البوتان)
Dépôts de carburants	00	00	03	00	03	خزانات المحروقات
Station service ou de remplissage	09	01	04	05	19	محطات الخدمات والتوزيع

Source: Direction Régionale D'énergie Et Des Mines Guelmim

المصدر: المديرية الجهوية للطاقة والمعادن كلميم

الجزء الرابع

قطاع التجهيزات الأساسية

Partie 4

SECTEUR D'INFRASTRUCTURE

liste des tableaux

لائحة الجداول

Tableau1 : Réseau routier dans la région de Guelmim oued Noun en 2018	الجدول 1 : الشبكة الطرقية بجهة كلميم واد نون سنة 2018
Tableau 2 : Equipements aéroportuaire en 2018	الجدول 2: تجهيزات المطارات سنة 2018
Tableau 3 : Mouvement de navigation civile aéroportuaire en 2018	الجدول 3: حركة الملاحة المدنية سنة 2018
Tableau 4 : Equipements portuaires port de Tantan en 2018	الجدول 4 : التجهيزات المتوفرة بميناء طانطان سنة 2018
Tableau 5: Equipements portuaires port Sidi Ifni en 2018	الجدول 5 : التجهيزات المتوفرة بميناء سيدي إفني سنة 2018
Tableau 6 : Mouvement de navigation (commerciale) au port de tan tan en 2018	الجدول 6 : حركة الملاحة البحرية (التجارية) بميناء طانطان 2018
Tableau 7: Trafic par nature de marchandise au port de tan tan en 2018	الجدول 7 : الحركة التجارية لميناء طانطان خلال سنة 2018
Tableau 8: Répartition des taxis selon la catégorie en 2018	الجدول 8: توزيع حظيرة سيارات الأجرة حسب الصنف سنة 2018
Tableau 9: Véhicules immatriculés au centre immatriculateur selon le genre en 2018	الجدول 9: عدد السيارات المسجلة بمراكز التسجيل حسب الصنف سنة 2018
Tableau 10: Permis de conduire délivrés selon le sexe et le centre d'examen en 2018	الجدول 10 : عدد رخص السياقة المسلمة حسب المراكز وحسب جنس المرشحين خلال سنة 2018
Tableau 11: Accidents de la circulation enregistrés en 2018	الجدول 11: حوادث السير المسجلة خلال سنة 2017
Tableau 12 : Accidents de la circulation urbaine en 2018	الجدول 12: عدد حوادث السير المسجلة بالمدارات الحضرية خلال سنة 2018

(-)Données non communiquées

(-) معطيات غير متوفرة

الجدول 1 : الشبكة الطرقية بجهة كلميم واد نون سنة 2018 (كلم)

Tableau 1 : Réseau routier dans la région de Guelmim Oued Noun 2018(km)

Désignation	كلميم Guelmim	اسا الزاك Assa-zag	طانطان Tan Tan	سيدي إفني Sidi Ifni	تعيين
- R. Nationales					1- طرق وطنية
. Revêtues	246,6	245,040	226,833	66,64	معبدة
. Non revêtues	00	00	00	00	غير معبدة
Total R. Nationales	246,6	245,040	226,833	66,64	مجموع الطرق الوطنية
2- R. Régionales					2- طرق جهوية
. Revêtues	130,2	00	67,846	102	معبدة
. Non revêtues	00	120	60,874	00	غير معبدة
Total R. Régionales	130,2	120	128,720	102	مجموع الطرق الجهوية
3- R. Provinciales					3- طرق إقليمية
. Revêtues	305,85	253,8	64,000	293,36	معبدة
. Non revêtues	24,57	293,60	91,364	33	غير معبدة
Total R. Provinciales	330,42	547,400	155,364	326,36	مجموع الطرق الإقليمية

Source : Directions Provinciales de l'Équipement, du transport, de la logistique et de l'eau dans la région المصدر: المديرية الإقليمية للتجهيز والنقل واللوجستيك والماء بالجهة

الجدول 2: تجهيزات المطارات سنة 2018

Tableau 2 : Equipements aéroportuaire en 2018

Aéroport	التجهيزات المتوفرة Equipements				المطار
	عدد المدرجات Nombre De Pistes	طول المدرجات (بالمتر) Longueur totale (en m)	محطة الطيران (بالمتر 2) Aérogare (en m2)	طاقة قاعات الاستقبال (عدد المسافرين) Capacité Aérogare (Voyageurs)	
Guelmim	01	3000	7000	700.000	كلميم
Tan Tan	01	2600	1600	160.000	طانطان

Source : Office National des Aéroports.

المصدر: المكتب الوطني للمطارات

الجدول 3: حركة الملاحة المدنية سنة 2018

Tableau 3 : Mouvement de Navigation civile Aéroportuaire en 2018

	طانطان Tantan		كلميم Guelmim		
	الوصول Arrivées	الانطلاق Départs	الوصول Arrivées	الانطلاق Départs	
Nombre d'avions	209	209	242	242	عدد الطائرات
Nombre de voyageurs	3209	3722	4279	4350	عدد المسافرين

Source : Office National des Aéroports.

المصدر: المكتب الوطني للمطارات

Tableau 4 : Equipements portuaires port tan tan en 2018

OUVRAGE DE PROTECTION :		حواجز الحماية :
. DIGUE PRINCIPALE(ML)	1628ml	حاجز رئيسي
. DIGUE PRINCIPALE(ML)	150ml	حاجز مضاد
. EPI D'ARRET DE SABLE (ML)	700ml	حاجز لوقف زحف الرمال
. TENON (ML)	350ml	حاجز الرمال
OUVRAGE D'ACCOSTAGE (ML) :		طول الأرصفة حسب عمقها (بالأمتار) :
. Quai à - 4 m	334ml	رصيف بعمق اقل من 4.00 متر
. Quai à - 6 m	374ml	رصيف بعمق اقل من 6.00 متر
. Quai à - 6.5 m	430ml	رصيف بعمق اقل من 6.50 متر
. Quai à - 8 m	150ml	رصيف بعمق اقل من 8 متر
MODE EN TERRE PLEIN (en Ha)		حاجز مائي (بالهكتار)
	27ha	
Terre-plein(en Ha)		أرض مسطحة (بالهكتار)
	79ha	
- REMORQUEURS CAP SIM (720 cv)	--	عدد بواخر الجر (720 خيل)
- PORTIQUE A SANGLE DE 320 T	--	آلة رافعة بحزام (320 طن)

Source : Direction Du Port Tan Tan.

المصدر : مديرية ميناء طانطان

Tableau 5: Equipements portuaires port Sidi Ifni en 2018

Désignations	Quantités
Ouvrage De Protection :	
	1590ml
. Jetée	560ml
. Traverse	190ml
. Contre digue	1900ml
. Cavalier intérieur	350ml
. Epi d'arrêt de sable	
Ouvrage D'accostage :	
. Quai A - 5 Hydro	220ml
. Quai A - 4 Hydro	200ml
. Appontements flottants Avec Un plan incliné	100ml+slepway
Terre – Pleins Et Voies De Circulation :	
.Terre-pleins	35ha
. Voies de circulation	2450ha
La Darse Pour Potique A Sangles :	
. Longueur du Bassin	37,32ml
. Largeur du bassin	10ml
. Tirant d'eau	-3m hydro
. Superficie du terre-plein	1,73 ha

Source : Direction port Sidi ifni.

المصدر : مديرية ميناء سيدي افني

الجدول 6: حركة الملاحة البحرية (التجارية) بميناء طانطان 2018

Tableau 6 : Mouvement de navigation (commerciale) au port de Tantan en 2018

	دخول إلى الميناء Entrées	خروج من الميناء Sorties	
Nombre De Navires	22	22	عدد السبواخر
Jauge Brute (en Tonne)	86369	86369	حمولة البواخر(بالطن)

Source : Direction Port Tantan.

المصدر : مديرية ميناء طانطان

الجدول 7 : الحركة التجارية لميناء طانطان خلال سنة 2018

Tableau 7 : Trafic par nature de marchandise au port de tan tan en 2018

désignation	Import(tonnes)الإستيراد	Export(tonnes)التصدير	أصناف السلع
Hydrocarbures	41229	--	المحروقات
Huile De Poisson	--	4259	زيت السمك
Farine De Poisson	--	22563	دقيق السمك
Total	41229	26822	المجموع

Source : Direction Port Tantan.

المصدر : مديرية ميناء طانطان

الجدول 8: توزيع حظيرة سيارات الأجرة حسب الصنف سنة 2018

Tableau 8: Répartition des taxis selon la catégorie en 2018

Désignation	سيارة الأجرة الكبيرة Grands taxis	سيارة الأجرة الصغيرة Petits taxis	المجموع Total	الصنف
Province : Guelmim				إقليم كلميم:
Périmètre urbain	502	152	654	بالمدة الحضري
Périmètre rural	71	--	71	بالمدة القروي
Total :	573	152	725	المجموع :
Province : Tan Tan				إقليم طانطان:
Périmètre urbain	201	47	248	بالمدة الحضري
Périmètre rural	--	--	--	بالمدة القروي
Total :				المجموع :
Province : Assa-Zag				إقليم اسا الزاك:
Périmètre urbain	44	06	50	بالمدة الحضري
Périmètre rural	13	00	13	بالمدة القروي
Total :	57	06	63	المجموع :
Province : Sidi Ifni				إقليم سيدي إفني:
Périmètre urbain	77	24	101	بالمدة الحضري
Périmètre rural	90	--	90	بالمدة القروي
Total :	167	24	191	المجموع:

source : les divisions des affaires économiques et de coordination provinciales dans la région

المصدر : أقسام العمل الاقتصادي والتنسيق بأقاليم الجهة

الجدول 9: عدد السيارات المسجلة بمراكز التسجيل حسب الصنف سنة 2018

Tableau 9: Véhicules immatriculés au centre immatriculateur selon le genre en 2018

Provinces	صنف السيارات Genre		الأقاليم
	السيارات السياحية Voitures de tourisme	السيارات النفعية Véhicules utilitaires	
Guelmim	401	260	كلميم
Tan Tan	149	86	طانطان
Assa-Zag	66	00	اسا الزاك
Sidi Ifni	147	79	سيدي إفني
Total	763	425	مجموع

Source : Directions Provinciales de l'Équipement, du transport, de la logistique et de l'eau dans la région المصدر: المديرية الإقليمية للتجهيز والنقل واللوجستيك والماء بالجهة

الجدول 10 : عدد رخص السياقة المسلمة حسب المراكز وحسب جنس المرشحين خلال سنة 2018

Tableau 10: Permis de conduire délivrés selon le sexe et le centre d'examen en 2018

Province	الذكور Masculin	الإناث Feminin	المجموع Total	الأقاليم
Guelmim	2334	1047	3381	كلميم
Tan Tan	837	448	1285	طانطان
Assa-Zag	899	41	940	اسا الزاك
Sidi Ifni	532	172	704	سيدي إفني
Total	4602	1708	6310	المجموع

Source : Directions Provinciales de l'Équipement, du transport, de la logistique et de l'eau dans la région المصدر: المديرية الإقليمية للتجهيز والنقل واللوجستيك والماء بالجهة

الجدول 11 : حوادث السير المسجلة خلال سنة 2018

Tableau 11: Accidents de la circulation enregistrés en 2018

Province	عدد الحوادث Accidents corporels			ضحايا Victimes			عدد السيارات المعنية بالحوادث Nombre de véhicules Impliqués	الأقاليم
	قاتلة mortels	بجروح خطيرة Avec blesses graves	بجروح خفيفة Avec blesses legers	الموتى Morts	بجروح خطيرة Avec blesses graves	بجروح خفيفة Avec blesses legers		
Guelmim	19	11	102	21	35	220	187	كلميم
Tan Tan	8	14	31	13	20	65	73	طانطان
Assa-Zag	3	12	16	05	16	41	43	اسا الزاك
Sidi Ifni	18	39	65	22	54	148	159	سيدي إفني
Total	48	76	214	61	125	474	462	مجموع

Source : Commandement régionale de la gendarmerie royale Guelmim

المصدر: القيادة الجهوية للدرك الملكي - كلميم

الجدول 12: عدد حوادث السير المسجلة بالمدارات الحضرية خلال سنة 2018

Tableau 12 : Accidents de la circulation urbaine en 2018

Province	عدد الحوادث Accidents Corporels		ضحايا Victimes			عدد السيارات المعنية بالحوادث Nombre de vehicules implique	الأقاليم
	حوادث غير قاتلة Non Mortels	حوادث قاتلة Mortels	الموتى Tues	جروح خفيفة Légers	جروح خطيرة Graves		
Guelmim	315	07	07	381	37	523	كلميم
Tan Tan	257	03	03	240	71	246	طانطان
Sidi Ifni	60	01	01	68	78	93	سيدي إفني
Total	632	11	11	689	186	862	مجموع

Source: Services provinciaux de la sûreté nationale de la région

المصدر: مصالح الأمن الإقليمي بالجهة

liste des tableaux

لائحة الجداول

Tableau 1: Autorisations de construire et permis d’habiter délivrés en 2018	الجدول 1: رخص البناء ورخص السكن المسلمة من طرف مصالح البلديات التابعة للجهة سنة 2018
Tableau 2: Programmes d’habitat en cours de réalisation en 2018	الجدول 2: البرامج السكنية التي في طور الانجاز سنة 2018
Tableau3:Programmes public d’habitat prévus à l’horizon 2018	الجدول 3: البرامج العمومية السكنية في افق 2018

(-)Données non communiquées

(-) معطيات غير متوفرة

الجدول 1: رخص البناء ورخص السكن المسلمة من طرف مصالح البلديات التابعة للجهة خلال سنة 2018

Tableau 1: Autorisations de construire et permis d'habiter délivrés en 2018

Provinces	عدد رخص البناء المسلمة Nombre d'autorisations de construire	عدد رخص السكن المسلمة Nombre de permis d'habiter	الأقاليم
Guelmim	447	150	كلميم
Assa-Zag	91	79	اسا الزاك
Tan -Tan	283	73	طاطان
Sidi Ifni	94	42	سيدي إفني
Total	915	344	المجموع

Source: services municipaux dans la région

المصدر: المصالح البلدية بالجهة

الجدول 2: البرامج السكنية التي في طور الإنجاز وضعية سنة 2018

Tableau 2: Programmes d'habitat en cours de réalisation en 2018

Province	موقع المشروع Localisation	اسم المشروع Dénomination	طبيعة البرنامج السكني Nature De programme	نوع المشروع Type de projet	المساحة بالهكتار Superficie (HA)	Nombre de parcelles et logements عدد البقع او المساكن		الأقاليم
						المستغلة	في طور الإنجاز	
Sidi Ifni	--	--	--	--	--	--	--	سيدي إفني
Guelmim	بلدية كلميم	باب الصحراء	تجزئة	قطع ارضية	16	--	690	كلميم

Source: direction régionale de l'habitat et politique de la ville

المصدر: المديرية الجهوية للسكنى وسياسة المدينة

الجدول 3: البرامج العمومية السكنية في أفق 2018

Tableau 3: Programmes public d'habitat prévus à l'horizon 2018

Province	اسم المشروع Dénomination du projet	موقع المشروع (الجماعة) Localisation du projet	طبيعة البرنامج السكني Nature du programme	العدد Nombre de bénéficiaires		الأقاليم
				الأسر المستفيدة		
Sidi Ifni	التأهيل الحضري	جماعة مير اللفت	تأهيل الأحياء الناقصة التجهيز	2772		سيدي إفني
Lakhsas	التأهيل الحضري	جماعة الخصاص	تأهيل الأحياء الناقصة التجهيز	1121		الأخصاص
Assa-Zag	التأهيل الحضري	جماعات اقليم اسا-الزاك	تأهيل الأحياء الناقصة التجهيز	2550		اسا-الزاك

Source: direction régionale de l'habitat et politique de la ville

المصدر: المديرية الجهوية للسكنى وسياسة المدينة

liste des tableaux

لائحة الجداول

Tableau1:Production, consommation et nombre d'abonnés en eau potable en 2018	الجدول 1 : إنتاج، استهلاك وعدد المشتركين في شبكة الماء الشروب خلال سنة 2018
Tableau 2: Structure de réseau de consommation de l'eau potable en 2018	الجدول 2: تركيبة شبكة إستهلاك الماء الشروب خلال سنة 2018

الجدول 1 : إنتاج، استهلاك وعدد المشتركين في شبكة الماء الشروب خلال سنة 2018

Tableau 1: Production, consommation et nombre d'abonnés en eau potable en 2018

Province	الإنتاج Production (m3)	الاستهلاك Consommation (m3)	عدد المشتركين Nombre d'abonnés	الأقاليم
Guelmim	7596857	4434234	47250	كلميم
Tan tan	3052945	2056551	18934	طانطان
Assa-zag	898031	524271	5609	أسا الزاك
Sidi Ifni	2113847	1581283	15666	سيدي إفني
Total	13661680	8596339	87459	مجموع

Source : services O.N.E.P

المصدر: مصالح المكتب الوطني للماء الصالح للشرب

الجدول 2: تركيبة شبكة استهلاك الماء الشروب خلال سنة 2018

Tableau 2: Structure de réseau de consommation de l'eau potable en 2018

Provinces	تركيبية الاستهلاك Consommation m3					عدد المشتركين Abonnés			الأقاليم
	الأسر Ménages	الإدارات Administrations	الوحدات الصناعية Unités Industrielles	فئات أخرى Autres (B.F)	المجموع Total	حضرية Urbains	قروية Ruraux	المجموع Total	
Guelmim	3807495	597549	19803	7934	4432781	36557	10693	47250	كلميم
Tan Tan	1720365	188258	146138	1790	2056551	18896	38	18934	طانطان
Assa-Zag	429746	90204	4001	320	524271	5290	319	5609	اسا لزاك
Sidi Ifni	994390	180261	89056	290683	26894	9856	5810	15666	سيدي إفني

Source : services O.N.E.P

المصدر: مصالح المكتب الوطني للماء الصالح للشرب

liste des tableaux

لائحة الجداول

Tableau1: Etablissements postaux en 2018

الجدول 1: المؤسسات البريدية خلال سنة 2018

Tableau 1: Etablissements postaux en 2018

Provinces	مكاتب بريدية Bureaux de poste	شبابيك ملحقة Guichets annexes	وكالات بريدية Agences postales	المجموع Total	الأقاليم
Guelmim	10	0	15	25	كلميم
Assa- Zag	2	0	2	4	اسا الزاك
Tan Tan	4	0	2	6	طاطان
Sidi Ifni	9	0	7	16	سيدي إفني
Total	25	0	26	51	المجموع

Source : Service Barid Almaghreb Guelmim

المصدر: مصلحة بريد المغرب كلميم

Signes conventionnels utilisés

المصطلحات المستعملة

N.A : Nombre d'abonnés

ع.م : عدد المشتركين

V : Ventas

م.م : مجموع المبيعات من الطاقة

liste des tableaux

لائحة الجداول

Tableau1 : Vente totale d'énergie électrique (en MWH) en 2018

الجدول 1: مبيعات الطاقة الكهربائية (بالميكواط ساعة) خلال سنة 2018

Tableau 2 : Structure de vente d'électricité (MWH) par groupes d'abonnés en 2018

الجدول 2 : بنية مبيعات الطاقة الكهربائية (بالميكواط ساعة) حسب الفئات الكبرى للمشاركين خلال سنة 2018

Tableau 2 : Structure de vente d'électricité (MWH) par groupes d'abonnés en 2018 (suite)

الجدول 2: بنية مبيعات الطاقة الكهربائية (بالميكواط ساعة) حسب الفئات الكبرى للمشاركين خلال سنة 2018(تابع)

الجدول 1: مبيعات الطاقة الكهربائية (بالميكواط ساعة) خلال سنة 2018

Tableau 1 : Vente totale d'énergie électrique (en MWH) en 2018

Provinces	مستوى الضغط Niveau de tension			الأقاليم
	الضغط المنخفض Basse tension	الضغط المتوسط Moyenne tension	المجموع Total	
Guelmim	75288	20357	95645	كلميم
Sidi Ifni	36841	7382	44223	سيدي إفني
Assa Zag	9146	1608	10754	اسا الزاك
Tan Tan	36036	36233	72269	طانطان
Total	157311	65580	222891	المجموع

Source : Services ONE

المصدر: مصالح المكتب الوطني للكهرباء

الجدول 2 : بنية مبيعات الطاقة الكهربائية (بالميكواط ساعة) حسب الفئات الكبرى للمشاركين خلال سنة 2018

Tableau 2 : Structure de vente d'électricité (MWH) par groupes d'abonnés en 2018

Provinces	الأسر Ménages		الإدارات Administrations		الإضاءة العمومية Eclairage public		فئات أخرى Autres		الأقاليم
	م.ع	م.م	م.ع	م.م	م.ع	م.م	م.ع	م.م	
	N.A	V	N.A	V	N.A	V	N.A	V	
Guelmim	54007	54968	596	2268	256	7315	6756	8612	كلميم
Sidi Ifni	40804	27028	737	1283	440	2789	3236	4654	سيدي إفني
Assa Zag	5614	6085	194	896	31	1071	683	947	اسا الزاك
Tan Tan	24266	26567	260	1465	92	3241	3062	4412	طانطان
Total	124691	114648	1787	5912	819	14416	13737	18625	المجموع

Source : Services ONE

المصدر: مصالح المكتب الوطني للكهرباء

الجدول 2: بنية مبيعات الطاقة الكهربائية حسب الفئات الكبرى للمشاركين (بالميكواط ساعة) خلال سنة 2018 (تابع)

Tableau 2 : Structure de vente d'électricité par groupes d'abonnés (MWH) en 2018(suite)

Provinces	وحدات فلاحية Unités agricoles		وحدات صناعية Unités industrielles		الأقاليم
	م.ع	م.م	م.ع	م.م	
	N.A	V	N.A	V	
Guelmim	325	1051	338	1074	كلميم
Sidi Ifni	260	622	205	466	سيدي إفني
Assa Zag	8	16	54	131	اسا الزاك
Tan Tan	6	19	136	331	طانطان
Total	599	1708	733	2002	المجموع

Source : Services ONE

المصدر: مصالح المكتب الوطني للكهرباء

liste des tableaux

لائحة الجداول

Tableau 1 : Répartition des réquisitions déposées par conservation foncière et par milieu de résidence 2018	الجدول 1: توزيع طلبات التحفيظ حسب المحافظة العقارية ووسط الإقامة 2018
Tableau 2 : Répartition des titres fonciers par province et par milieu de résidence 2018	الجدول 2: توزيع عدد الرسوم العقارية حسب المحافظة العقارية ووسط الإقامة 2018
Tableau 3 : Evolution de nombre des titres fonciers établis suite aux immatriculations par conservation foncière	الجدول 3: تطور عدد رسوم العقارية المنجزة الناتجة عن التحفيظ حسب المحافظة العقارية

(-)Données non communiquées

(-) معطيات غير متوفرة

الجدول 1: توزيع طلبات التحفيظ حسب المحافظة العقارية ووسط الإقامة 2018

Tableau 1: Répartition des réquisitions déposées par conservation foncière et par milieu de résidence 2018

Provinces	الوسط الحضري Urbain	الوسط القروي Rural	المجموع العام Ensemble	الأقاليم
Guelmim	203	104	401	كلميم
Tan Tan	00	06	06	طانطان
Sidi Ifni	-	-	-	سيدي إفني
Assa Zag	04	00	04	اسا الزاك

Source : l'agence nationale de la conservation foncière, du Cadastre et de la Cartographie (ANCFCC), Guelmim

المصدر: الوكالة الوطنية للمحافظة العقارية والمسح العقاري و الخرائطية بكلميم

الجدول 2: توزيع عدد الرسوم العقارية حسب الأقاليم ووسط الإقامة 2018

Tableau 2 : Répartition des titres fonciers par province et par milieu de résidence 2018

Provinces	الوسط الحضري Urbain	الوسط القروي Rural	المجموع العام Ensemble	الأقاليم
Guelmim	295	1321	1616	كلميم
Tan Tan	-	-	-	طانطان
Sidi Ifni	-	-	-	سيدي إفني
Assa Zag	26	05	31	اسا الزاك
Total	321	1326	1647	المجموع

Source : l'agence nationale de la conservation foncière, du Cadastre et de la Cartographie (ANCFCC), Guelmim

المصدر: الوكالة الوطنية للمحافظة العقارية والمسح العقاري و الخرائطية بكلميم

الجدول 3 : تطور عدد الرسوم العقارية المنجزة الناتجة عن التحفيظ حسب المحافظة العقارية

Tableau 3 : Evolution de nombre des titres fonciers établis suite aux immatriculations par conservation foncière

Années	2018	2017	السنوات
Guelmim	1559	2510	كلميم

Source : l'agence nationale de la conservation foncière, du Cadastre et de la Cartographie (ANCFCC), Guelmim

المصدر: الوكالة الوطنية للمحافظة العقارية والمسح العقاري و الخرائطية بكلميم .

liste des tableaux

لائحة الجداول

<p>Tableau 1: Répartition de permis des carrières permanentes et quotas pour réalisation des projets publics et association des camionneurs 2018</p>	<p>الجدول 1 : توزيع عدد رخص المقالع الدائمة ومقالع لانجاز المشاريع العمومية وجمعيات أرباب الشاحنات حسب الاقاليم لسنة 2018</p>
<p>Tableau 2: Répartition des permis de forage des puits par province 2018</p>	<p>الجدول 2 : توزيع عدد رخص حفر الآبار و الاثقاب حسب الأقاليم 2018</p>
<p>Tableau 3: Répartition par province des forages de reconnaissance de 2018</p>	<p>الجدول 3 : توزيع نفقات عملية التنقيب عن المياه الجوفية بواسطة الأثقاب الاستكشافية حسب الأقاليم 2018</p>

(-)Données non communiquées

(-) معطيات غير متوفرة

الجدول 1 : توزيع عدد رخص المقالع الدائمة ومقالع لانجاز المشاريع العمومية وجمعيات أرباب الشاحنات حسب الأقاليم لسنة 2018

Tableau 1: Répartition de permis des carrières permanentes et quotas pour réalisation des projets publics et association des camionneurs 2018

Province	Associations des camionneurs جمعيات أرباب الشاحنات	Quotas pour réalisation des projets publics مقالع لانجاز مشاريع عمومية	Carrières permanentes مقالع دائمة	الإقليم
Guelmim	04	01	03	كلميم
Assa Zag	00	02	06	اسا الزاك
Tan Tan	02	00	03	طانطان
Sidi Ifni	02	05	03	سيدي إفني
Total Région	08	08	15	المجموع

source : Agence Du Bassin Hydraulique De Daraa Oued Noun

المصدر : وكالة الحوض المائي لدرعة واد نون

الجدول 2 : توزيع عدد رخص حفر الابار و الاثقاب حسب الأقاليم 2018

Tableau 2: Répartition des permis de forage des puits par province 2018

Province	Puits autorisées		الإقليم
	Nombre de puits autorisés	Superficie irriguée	
Guelmim	154	921	كلميم
Tan Tan	03	25	طانطان
Assa Zag	08	40	اسا الزاك
Sidi Ifni	16	25	سيدي إفني
Total	181	1011	المجموع

source : Agence Du Bassin Hydraulique De Daraa Oued Noun

المصدر : وكالة الحوض المائي لدرعة واد نون

الجدول 3 : توزيع نفقات عملية التنقيب عن المياه الجوفية بواسطة الأثقاب الاستكشافية حسب الأقاليم 2018

Tableau 3 Répartition par province des forages de reconnaissance de 2018

Provinces	Montant en (M DH) الكلفة (بمليون درهم)	Nombre de forages عدد الأثقاب	الأقاليم
Guelmim	1.162.687,00	10	كلميم
Sidi Ifni	3.079.256,00	40	سيدي إفني
Assa Zag	842.016,00	6	اسا الزاك
Tan Tan	311.730,00	7	طانطان
Total	5.395.689,00	63	المجموع

source : Agence Du Bassin Hydraulique De Daraa Oued Noun

المصدر : وكالة الحوض المائي لدرعة واد نون

الجزء الخامس

المالية، التعاونيات، الإستثمار و الحسابات الجهوية

Partie5

**FINANCE, COOPERATIVES,
INVESTISSEMENT, ET COMPTES
REGIONAUX**

liste des tableaux

لائحة الجداول

Tableau 1: Situation des prises en charge, recouvrements en 2018	الجدول 1: وضعية التحملات والتحصيلات المالية 2018
Tableau 2 : Montant des prises en charge selon le type d'impôt en 2018	الجدول 2: مبلغ تحملات الخزينة حسب نوعية الضريبة لسنة 2018
Tableau 3 : Implantation bancaire selon les provinces 2017	الجدول 3: الشبائيك البنكية المتواجدة بالأقاليم 2017
Tableau 4 : Agences bancaires selon les provinces en 2018	الجدول 4: عدد الوكالات البنكية حسب الأقاليم 2018
Tableau 5 : Dépôts et crédits bancaires accordés en décembre 2017(en milliers de MDH)	الجدول 5 : الودائع البنكية والقروض الممنوحة في دجنبر 2017 (بآلاف الدراهم)

(-)Données non communiquées

(-) معطيات غير متوفرة

الجدول 1: وضعية التحملات والتحصيلات المالية 2018

Tableau 1: Situation des prises en charge, recouvrements en 2018

(DHS 1000)

(بآلاف الدرهم)

Province	التحملات المالية Prises en charge	التحصيلات Recouvrements	الباقى استخلاصه Reste à recouvrir	نسبة التحصيل Taux de recouvrement	الإقليم
Guelmim	68618,90	15571,60	53047	-	كلميم
Ass- Zag	455	128	327	-	اسا الزاك
Tan Tan	270030,69	266307,84	3722,85	98,6	طانطان
Sidi Ifni	-	-	-	-	سيدي إفني

source :trésorerie générale- Guelmim

المصدر: مصالحو الخزينة العامة - كلميم

الجدول 2 : مبلغ تحملات الخزينة حسب نوعية الضريبة لسنة 2018

Tableau 2 : Montant des prises en charge selon le type d'impôt en 2018

(DHS 1000)

(بآلاف الدرهم)

Type De Recettes	سيدي إفني Sidi Ifni	طانطان Tan Tan	اسا الزاك Assa-Zag	كلميم Guelmim	نوع الضريبة
Imp com (Patente)	4029	-	223	7706,71	ضريبة الباتانتا
iS/p.a	-	-	-	-	الضريبة على الشركات من أجل السندات
Imp sur les benifices professionnels	78	-	-	-	الضريبة على الأرباح المهنية
Taxe urbaine	1111	-	-	-	الضريبة الحضرية
taxe sur profits immobiliers	90	-	-	-	الضريبة على الأرباح العقارية
Contribution Sur Les Revenus exonères de Igr	-	-	-	-	المساهمة في الدخل المعفى من الضريبة العامة على الدخل
Participation De Solidarite Nationale	3	-	-	-	ضريبة التضامن الوطني
Contrubution liberatoire Sur Tva	-	-	-	-	المساهمة في الضريبة على القيمة المضافة
C.L/ I.S	-	-	-	-	المساهمة الأبرانية على الضريبة على الشركات
Impot Sur Les Societes (Is)	-	-	-	-	الضريبة على الشركات
Taxe De Licence	-	-	-	3,6	ضريبة الرخص
Tva	-	-	-	-	الضريبة على القيمة المضافة
C.I/ igr	-	-	-	-	المساهمة الأبرانية على الضريبة العامة على الدخل
igr	93	3873,5891	232	2395,01	الضريبة العامة على الدخل
Autres : majoration de retard/ rols	-	2,245	-	289,06	أنواع أخرى: ضرائب تأخير الأداء

source :trésorerie générale

المصدر: مصالحو الخزينة العامة

الجدول 3 : الشبابيك البنكية المتواجدة بالأقاليم مع نهاية سنة 2017

Tableau 3 : Implantation bancaire selon les provinces à fin 2017

Provinces	عدد الشبابيك القارة Guichets Permanents	الأقاليم
Guelmim	29	كلميم
Assa- Zag	04	أسا الزاك
Tan Tan	13	طانطان
Sidi Ifni	11	سيدي إفني
Total	57	المجموع

source :Banque al Maghreb Agadir

المصدر : بنك المغرب وكالة أكادير

الجدول 4 : عدد الوكالات البنكية حسب الأقاليم 2018

Tableau 4 : Agences bancaires selon les provinces 2018

Banque	كلميم Guelmim	أسا الزاك Assa-Zag	طانطان Tan Tan	سيدي إفني Sidi Ifni	مجموع الجهة Total	البنك
- CREDIT POPULAIRE DU MAROC	05	01	02	02	10	القرض الشعبي للمغرب
- BMCE	02	--	03	01	06	البنك المغربي للتجارة الخارجية
- C.A.M	02	--	01	01	04	القرض المغربي الفلاحي
- SOCIETE GENERALE	02	--	--	--	02	الشركة العامة
AL BARID BANK	11	02	05	07	25	البريد بنك
-C.I.H	01	--	--	--	01	القرض العقاري والسياحي
-CDM	01	--	--	--	01	مصرف المغرب
- ATTIJARI WAFI BANK	05	01	01	03	10	التجاري وفاء بنك

source :Annuaire statistique du maroc 2019

المصدر :النشرة الإحصائية للمغرب 2019

الجدول 5 : الودائع البنكية والقروض الممنوحة في دجنبر 2017 (بالآلاف الدراهم)

Tableau 5 : Dépôts et crédits bancaires accordés en décembre 2017(en milliers de MDH)

Provinces	31 – 12– 2017		الأقاليم
	ودائع Dépôts	قروض Crédits	
Guelmim	2 679 964	757 210	كلميم
Assa- Zag	88 545	63 619	أسا الزاك
Tan Tan	870 395	224 927	طانطان
Sidi Ifni	667 194	75 575	سيدي إفني
Total	4 306 098	1 121 331	المجموع

source :banque al Maghreb Agadir

المصدر : بنك المغرب وكالة أكادير

liste des tableaux

لائحة الجداول

Tableau 1 : Réparation des coopératives et des membres region guelmim oued-noun par secteur d'activité jusqu'a fevrier 2020

الجدول 1: توزيع التعاونيات والأعضاء بجهة كلميم-وادنون حسب القطاع الى غاية فبراير 2020

Tableau 2 : Coopératives et membres par province jusqu'à fevrier 2020

الجدول 2 : توزيع التعاونيات والأعضاء حسب الإقليم الى غاية فبراير 2020

الجدول 1 : توزيع التعاونيات والأعضاء بجهة كلميم وادنون حسب القطاع الى غاية فبراير 2020

Tableau 1 : Réparation des coopératives et des membres region guelmim oued-noun par secteur d'activité jusqu'à février 2020

عدد الأعضاء Nombre des membres	عدد التعاونيات Nombre des coopératives	القطاع Secteurs
6760	1033	الزراعة
165	30	التربية والتكوين
3166	504	الصناعة التقليدية
427	67	الاركان
132	7	الصيد البحري
91	5	السكن
26	3	اليد العاملة
314	59	التجارة بالتفصيل
70	12	الاعشاب الطبية والعطرية
370	65	المواد الغذائية
20	3	معالجة النفايات
40	8	الطباعة والورق
178	34	السياحة
16	3	الاستشارة والتدبير
11775	1833	المجموع

source :Délégation régionale d'ODECO

المصدر : المندوبية الجهوية لمكتب تنمية التعاون

الجدول 2 : توزيع التعاونيات والأعضاء حسب الاقاليم الى غاية فبراير 2020

Tableau 2 : Coopératives et membres par provinces jusqu'a février 2020

provinces	عدد الأعضاء Nombre des membres	عدد التعاونيات Nombre des coopératives	الاقليم
Guelmim	5955	869	كلميم
Assa-zag	3408	564	أسا الزاك
Tantan	1756	118	طانطان
Sidi ifni	656	282	سيدي افني
Ensemble	11775	1833	المجموع

source :Délégation régionale d'ODECO

المصدر : المندوبية الجهوية لمكتب تنمية التعاون

liste des tableaux

لائحة الجداول

Tableau 1: Répartition des certificats négatifs selon la nature juridique et selon les secteurs d'activité économique 2018	الجدول 1 :توزيع الشواهد السلبية المقدمة حسب الصفة القانونية للشركات وحسب قطاعات النشاط الاقتصادي 2018
Tableau 2: Répartition des entreprises créées selon la nature juridique et selon les secteurs d'activité économique 2018	الجدول 2: توزيع عدد المقاولات المحدثه حسب الصفة القانونية وحسب قطاعات النشاط الاقتصادي 2018
Tableau 3: Répartition des projets d'investissement par secteurs d'activités, par montant d'investissement et emplois prévus 2018	الجدول 3: تركيبة مشاريع الاستثمار حسب قطاع النشاط ، حجم الاستثمار وعدد المناصب المتوقعة سنة 2018
Tableau 4: Répartition des entreprises créées par province et selon la nature juridique 2018	الجدول 4 : توزيع عدد المقاولات المحدثه حسب الأقاليم والصفة القانونية 2018

(-)Données non communiquées

(-) معطيات غير متوفرة

الجدول 1: توزيع الشواهد السلبية المقدمة حسب الصفة القانونية للشركات وحسب قطاعات النشاط الاقتصادي 2018

Tableau 1: Répartition des certificats négatifs selon la nature juridique et selon les secteurs d'activité économique 2018

Secteurs d'activité	الصفة القانونية Nature juridique						المجموع 2+1 Total 1+2	قطاعات النشاط
	الشركات المجهولة الاسم Sociétés anonymes	الشركات ذات المسؤولية المحدودة SARL	شركات التضامن Sociétés en nom collectif	آخرون autres	مجموع الأشخاص المعنويين Total personnes morales (1)	مجموع الأشخاص الذاتيين Total personnes physiques (2)		
industrie	--	01	04	--	05	--	05	الصناعة
agriculture / pêche	--	04	07	01	12	--	12	الزراعة/الصيد
BTP	--	121	25	--	146	05	151	البناء والأشغال
EM	--	02	--	--	02	--	02	الطاقة والمعادن
Tourisme	--	01	05	--	06	--	06	السياحة
Artisanat	--	00	00	--	--	--	--	الصناعة التقليدية
Commerce	--	30	08	--	38	20	58	التجارة
Services divers	--	102	39	--	141	31	172	خدمات مختلفة
Total	--	261	88	01	350	56	406	مجموع

Source : Centre régional d'investissement- Guelmim Oued Noun

المصدر : المركز الجهوي للاستثمار - كلميم واد نون

الجدول 2 : توزيع عدد المقاولات المحدثّة حسب الصفة القانونيّة وحسب قطاعات النشاط الاقتصادي 2018

Tableau 2: Répartition des entreprises créées selon la nature juridique et selon les secteurs d'activité économique 2018

Secteurs d'activité	الصفة القانونيّة Nature juridique								قطاعات النشاط	
	الشركات المجهولة الاسم SA	الشركات ذات المسؤولية المحدودة SARL	شركات التضامن SNC	مختلفة Divers	مجموع الأشخاص المعنويين Total P.M (1)	مجموع الأشخاص الذاتيين Total P.P (2)	إجمالي الوحدات Total Unités	حجم الاستثمار بالمليون درهم Investissement (M Dhs)		المناصب المحدثّة Emplois génères
Industrie (a)	--	--	01	--	01	01	01	0.29	04	الصناعة (أ)
Indust. de textile et cuir	--	--	--	--	--	--	--	-	-	صناعة النسيج والجلد
Indust. agro-alimentaire	--	--	--	--	--	--	--	-	-	الصناعة الغذائية
Indst.Du bois, papier, carton	--	--	--	--	--	--	--	-	-	صناعة الخشب والورق والكارطون
Indust.Metal, metallur et électrique	--	--	01	--	01	--	01	0.29	04	الصناعة المعدنية والكهربائية
Indust. Chimique et para chimique	--	--	--	--	--	--	--	-	-	الصناعات الكيماوية والشبه كيماوية
Autres secteurs (b)	--	117	71	01	189	100	290	96.57	1000	قطاعات أخرى (ب)
Agriculture /pêche	--	01	--	--	01	01	02	0.75	08	الزراعة / الصيد
BTP	--	54	18	--	72	12	84	26.20	336	البناء والأشغال
Energie, mines	--	--	--	--	--	--	--	-	-	الطاقة والمعادن
Tourisme	--	--	01	--	01	01	02	0.54	07	السياحة
Artisanat	--	--	--	--	--	03	03	0.40	07	الصناعة التقليدية
Commerce	--	19	12	01	32	77	109	22.78	289	التجارة
Services divers	--	43	40	--	83	07	90	45.90	323	خدمات مختلفة
Total (a) +(b)	--	117	72	01	190	101	291	96.86	1004	مجموع أ + ب

Source : Centre régional d'investissement- Guelmim Oued Noun

المصدر : المركز الجهوي للاستثمار - كلميم واد نون

الجدول 3 : تركيبة مشاريع الاستثمار حسب قطاع النشاط ، حجم الاستثمار ، وعدد المناصب المتوقعة 2018

Tableau 3: Répartition des projets d'investissement par secteurs d'activités, par montant d'investissement et emplois prévus 2018

Secteur d'activité	حجم الاستثمار أقل من 200 مليون درهم Investissements < 200MDH*			حجم الاستثمار أكثر من 200 مليون درهم Investissements > =200MDH*			قطاعات النشاط
	Nombre de projets عدد المشاريع	Montant d'investissement حجم الاستثمار	Emplois prévus المناصب المرتبة	Nombre de projets عدد المشاريع	Montant d'investissement حجم الاستثمار	Emplois prévus المناصب المرتبة	
Industrie (a)	11	81.90	200	--	--	--	الصناعة (أ)
Indus. de textile et cuir	--	--	--	--	--	--	صناعة النسيج والجلد
Indus. agro-alimentaire	1	10.00	34	--	--	--	الصناعة الغذائية
Indus. Du bois, papier, carton	1	15.90	50	--	--	--	صناعة الخشب والورق والكارطون
Indus.Metal,metal lur,et électrique	--	--	--	--	--	--	الصناعة المعدنية والكهربائية
Indus. Chimique et para chimique	--	--	--	--	--	--	الصناعات الكيميائية والشبه كيميائية
Industrie (Exploitation de Carrières)	9	56.00	116	--	--	--	الصناعة استغلال المقالع
autres secteurs (b)	26	1001.71	819	2	1328.00	1320	قطاعات أخرى (ب)
BTP	2	178.00	298	1	800.00	1300	البناء والأشغال
Energie, mines	6	472.50	182	1	528.00	20	الطاقة والمعادن
Tourisme	11	199.32	255	--	--	--	السياحة
Artisanat	--	--	--	--	--	--	الصناعة التقليدية
Commerce	--	--	--	--	--	--	التجارة
Services divers	7	151.89	84	--	--	--	خدمات مختلفة
Total (a) +(b)	37	1083.61	1019	2	1328.00	1320	مجموع (أ)+(ب)

Source : Centre régional d'investissement- Guelmim Oued Noun

المصدر : المركز الجهوي للاستثمار - كلميم واد نون

الجدول 4 : توزيع عدد المقاولات المحدثّة حسب الأقاليم والصفة القانونية 2018

Tableau 4: Répartition des entreprises créées par province et selon la nature juridique 2018

Provinces	Nature juridique / الصفة القانونية				الأقاليم
	الشركات ذات المسؤولية المحدودة SARL	شركات التضامن SNC	الأشخاص الذاتيين PP	أخرون Autres	
Guelmim	38	23	15	--	كلميم
Assa- Zag	8	6	9	1	اسا الزاك
Tan Tan	71	43	77	--	طانطان
Sidi Ifni	--	--	--	--	سيدي إفني
Provinces	117	72	101	1	المجموع

Source : Centre régional d'investissement- Guelmim Oued Noun
المصدر : المركز الجهوي للاستثمار - كلميم واد نون

ملحوظة: إجراءات إنشاء المقاولات المتعلقة بإقليم سيدي إفني لم تعتمد بعد على صعيد جهة كلميم واد نون

NB : la procédure de création des entreprises relevant de la Province de Sidi Ifni n'est par encore prise en charge au niveau de la région Guelmim Oued Noun.

liste des tableaux

لائحة الجداول

Tableau 1 : Croissance du PIB de la région Guelmim Oued Noun entre 2017 et 2018	الجدول 1: نمو الناتج الداخلي الإجمالي بجهة كلميم واد نون بين سنتي 2017 و 2018
Tableau 2 : Le produit intérieur brut de la région Guelmim Oued Noun par tête 2017 et 2018	الجدول 2: الناتج الداخلي الإجمالي الخام بجهة كلميم واد نون حسب الفرد لسنتي 2017 و 2018
Tableau 3 : Dépenses de consommation finale des ménages de la région Guelmim Oued Noun entre 2017 et 2018	الجدول 3 : نفقات الاستهلاك النهائي للأسر بجهة كلميم واد نون لسنتي 2017 و 2018
Tableau 4 : Le produit interieur brut par secteurs d'activité économique de la région Guelmim Oued Noun en million de dh entre 2017 et 2018	الجدول 4: الناتج الداخلي الإجمالي حسب قطاعات النشاط الاقتصادي بجهة كلميم واد نون (بملايين الدراهم) لسنتي 2017 و 2018
Tableau 5 : Contributions du produit intérieur brut par secteurs d'activité économique de la région Guelmim Oued Noun entre 2017 et 2018 (en %)	الجدول 5: توزيع الناتج الداخلي الإجمالي حسب قطاعات النشاط الاقتصادي بجهة كلميم واد نون لسنتي 2017 و 2018 (بالنسبة المئوية)
Tableau 6 : Produit intérieur brut (aux prix courants) par secteurs d'activité économique et dépenses de consommation finale des ménages entre 2017 et 2018 (Région de Guelmim-Oued Noun)	الجدول 6: الناتج الداخلي الإجمالي (بالأسعار الحالية) حسب قطاعات النشاط الاقتصادي ونفقات الإستهلاك النهائي للأسر بجهة كلميم واد نون لسنتي 2017 و 2018

الجدول 1: نمو الناتج الداخلي الإجمالي بجهة كلميم واد نون بين سنتي 2017 و 2018

Tableau 1 : Croissance du PIB de la région Guelmim oued Noun entre 2017 et 2018

Région	المساهمة في النمو Contribution à la croissance		نسبة النمو Croissance En %		الناتج الداخلي الإجمالي بملايين الدراهم Le PIB (en millions de dirhams)		الجهة
	2018**	2017*	2018**	2017*	2018**	2017*	
Guelmim Oued - Noun	0,1	0,1	4,3	9,1	15 974	15 081	كلميم واد نون
Total national			3,1	4,2	1 108 463	1 063 045	المجموع الوطني

Source : direction de la comptabilité nationale

المصدر: مديرية المحاسبة الوطنية

*Données définitives ** Données semi-définitives

* معطيات نهائية ** معطيات شبه نهائية

الجدول 2: الناتج الداخلي الإجمالي الخام بجهة كلميم واد نون لسنتي 2017 و 2018

Tableau 2 : Le produit intérieur brut de la région Guelmim Oued Noun par tête entre 2017 et 2018

Région	الناتج الداخلي الإجمالي حسب الفرد Le PIB par tête en (dh)		نسبة الناتج الداخلي الإجمالي من المجموع الوطني (%) du PIB régional		الناتج الداخلي الإجمالي بملايين الدراهم Le PIB en millions de dirhams		الجهة
	2018**	2017*	2018**	2017*	2018**	2017*	
Guelmim Oued - Noun	36157	34308	1,4	1,4	15974	15081	كلميم واد نون

Source : direction de la comptabilité nationale

المصدر: مديرية المحاسبة الوطنية

*Données définitives ** Données semi-définitives

* معطيات نهائية ** معطيات شبه نهائية

الجدول 3 : نفقات الاستهلاك النهائي للأسر بجهة كلميم واد نون لسنتي 2017 و 2018

Tableau 3 : Dépenses de consommation finale des ménages de la région Guelmim Oued Noun entre 2017 et 2018

Région	نفقات الاستهلاك النهائي للأسر حسب الفرد Les dépenses de consommation finale des ménages par tête en (DH)		نفقات الاستهلاك النهائي للأسر بالنسبة المئوية Structure de D C F M, en (%)		نفقات الاستهلاك النهائي للأسر بملايين الدراهم Le D C F M en millions de dirhams		الجهة
	2018**	2017*	2018**	2017*	2018**	2017*	
Guelmim Oued - Noun	16 772	16 130	1,2	1,2	7 410	7 090	كلميم واد نون
Total national	18 081	17 490	100	100	636 799	609 560	المجموع الوطني

Source : direction de la comptabilité nationale

المصدر: مديرية المحاسبة الوطنية

*Données définitives ** Données semi-définitives

* معطيات نهائية ** معطيات شبه نهائية

الجدول 4: الناتج الداخلي الإجمالي حسب قطاعات النشاط الاقتصادي بجهة كلميم واد نون لسنتي 2017 و 2018 (بملايين الدراهم)
Tableau 4 : Le produit intérieur brut par secteurs d'activité économique de la région Guelmim Oued Noun (en millions de dirhams) entre 2017 et 2018

Région	القطاع الثالثي Secteur Tertiaire		القطاع الثانوي Secteur Secondaire		القطاع الأولي Secteur Primaire		الجهة
	2018**	2017*	2018**	2017*	2018**	2017*	
Guelmim Oued - Noun	11123	10549	1688	1592	1637	1496	كلميم واد نون
Total National	555 797	531 382	286 801	278 087	135 418	131 419	المجموع الوطني

Source : direction de la comptabilité nationale

المصدر: مديرية المحاسبة الوطنية

*Données définitives ** Données semi-définitives

* معطيات نهائية ** معطيات شبه نهائية

الجدول 5: توزيع الناتج الداخلي الإجمالي حسب قطاعات النشاط الاقتصادي بجهة كلميم واد نون لسنتي 2017 و 2018 (بالنسبة المئوية)
Tableau 5 : Contributions du produit intérieur brut par secteurs d'activité économique de la région Guelmim Oued Noun entre 2017 et 2018(en %)

Région	القطاع الثالثي Secteur Tertiaire		القطاع الثانوي Secteur Secondaire		القطاع الأولي Secteur Primaire		الجهة
	2018**	2017*	2018**	2017*	2018**	2017*	
Guelmim Oued - Noun	2,0	2,0	0,6	0,6	1,2	1,1	كلميم واد نون
Total National	100	100	100	100	100	100	المجموع الوطني

Source : direction de la comptabilité nationale

المصدر: مديرية المحاسبة الوطنية

*Données définitives ** Données semi-définitives

* معطيات نهائية ** معطيات شبه نهائية

الجدول 6: الناتج الداخلي الإجمالي (بالأسعار الحالية) حسب قطاعات النشاط الاقتصادي و نفقات الإستهلاك النهائي للأسر بجهة كلميم واد نون لسنتي 2017 و 2018

Tableau 6 : Produit intérieur brut (aux prix courants) par secteurs d'activité économique et dépenses de consommation finale des ménages de la région Guelmim-Oued Noun entre 2017 et 2018

Secteur d'activité économique	النسبة من المجموع الوطني %		التطور ب % évolution en %	القيمة (بمليون درهم) Valeur (en millions de DH)		قطاع النشاط الاقتصادي
	Part dans le total national en %	2017* 2018**		2017*	2018**	
Agriculture	0,4	0,4	-5,3	510	483	الفلاحة
Pêche	8,7	10,2	17,1	986	1154	الصيد
Industrie extractive et de transformation	0,3	0,3	22,8	493	605	صناعة الاستخراج المعدني والصناعة التحويلية
Production et distribution d'électricité et d'eau	0,9	0,5	-44,5	249	138	إنتاج وتوزيع الماء والكهرباء
Bâtiment et travaux publics	1,4	1,6	11,1	850	945	البناء و الأشغال العمومية
Commerce	1,0	1,0	2,4	826	846	التجارة
Hôtels et restaurants	0,5	0,5	4,0	127	132	الفنادق و المطاعم
Transports, postes et télécommunications	0,9	0,8	2,5	532	546	النقل، البريد و المواصلات
Activités financières et assurances	0,1	0,1	1,6	61	62	أنشطة مالية و تأمينية
Immobilier, location et services rendus aux entreprises	1,4	1,4	10,1	1572	1731	العقار، الإيجار و الخدمات المقدمة للمقاولات
Administration publique générale et sécurité sociale	5,5	5,5	5,8	5307	5612	الإدارات العامة و الضمان الإجتماعي
Education, santé et action sociale	2,3	2,4	3,6	1941	2010	التعليم، الصحة و العمل الاجتماعي
Autres services non financiers	1,3	1,3	0,6	182	183	خدمات أخرى غير مالية
Total Valeur ajoutée au prix de base	1,4	1,5	5,9	13636	14448	مجموع القيمة المضافة بسعر الأساس
Impôts sur les produits nets de subventions	1,2	1,2	5,7	1445	1527	الضرائب الخالصة من الدعم على المنتوجات
Produit intérieur brut de la région	1,4	1,4	5,9	15081	15974	الناتج الداخلي الإجمالي للجهة
Dépenses de consommation finale des ménages	1,2	1,2	4,5	7090	7410	نفقات الإستهلاك النهائي للأسر

source : direction de la comptabilité nationale

المصدر: مديرية المحاسبة الوطنية

*Données définitives ** données semi-définitives

Signes conventionnels utilisés

المصطلحات المستعملة

IPC : Indice des Prix a la Consommation

ر.أ.: الرقم الاستدلالي للأثمان

liste des tableaux

لائحة الجداول

Tableau1 : Evolution de l'Indice des Prix a la Consommation à Guelmim entre 2017 et 2018 par groupe de produit

الجدول 1: تطور الرقم الاستدلالي للأثمان بكلميم ما بين 2017 و 2018 حسب مجموعة المواد

Tableau 2 : Evolution annuelle de l'indice des Prix a la Consommation à Guelmim entre 2017 et 2018 (evolution par ville)

الجدول 2: التطور السنوي للرقم الاستدلالي للأثمان بكلميم ما بين 2017 و 2018 (التطور حسب المدن)

Tableau3 : Evolution mensuelle de l'indice des Prix a la Consommation à Guelmim entre 2017 et 2018

الجدول 3: التطور الشهري للرقم الاستدلالي للأثمان بكلميم ما بين 2017 و 2018

الجدول 1: تطور الرقم الاستدلالي للأثمان بكلميم ما بين 2017 و 2018 حسب مجموعة المواد

Tableau 1 : Evolution de l'Indice des Prix a la Consommation à Guelmim entre 2017 et 2018 par groupe de produit

Groupe De Produits	2017	2018	مجموعة المواد
Produits alimentaires المواد الغذائية			
Produits alimentaires et boissons non alcoolisées	126,8	128,0	المواد الغذائية والمشروبات غير الكحولية
Boissons alcoolisées et tabac	124 ,0	138,5	المشروبات الكحولية و التبغ
produits non alimentaires المواد غير الغذائية			
Articles d'habillements et chaussures	115,7	116,8	الملابس والأحذية
Logements, eau, électricité et autres combustibles	115,3	116,3	السكن والماء والكهرباء والغاز ومحروقات أخرى
Meubles, articles de ménages et entretien courant du foyer	109,8	110 ,9	الأثاث والأدوات المنزلية والصيانة العادية للمنزل
Santé	105,2	105,7	الصحة
Transport	110,7	112,2	النقل
Communication	59,4	59,4	المواصلات
Loisirs et culture	98,7	99,5	الترفيه والثقافة
Enseignement	146,5	150,1	التعليم
Restaurants et hôtels	129,6	132,0	مطاعم وفنادق
Biens et services divers	115,2	122,7	مواد وخدمات أخرى
Indice général	117,9	120,1	الرقم الإستدلالي العام
Variation (en %)	1,9		(%) نسبة التغير

Source : le Haut Commissariat au Plan

المصدر: المندوبية السامية للتخطيط

الجدول 2: التطور السنوي للرقم الاستدلالي للاثمان بكلميم ما بين 2017 و 2018 (التطور حسب المدن)

Tableau 2 : Evolution annuelle de l'indice des Prix a la Consommation à Guelmim entre 2017 et 2018 (evolution par ville)

Villes	Indices moyens annuels		الرقم الاستدلالي السنوي	المدن
	2017	2018	التغير % Var.	
Agadir	115,8	118,0	1,9	اكادير
Casablanca	120,6	122,8	1,8	الدار البيضاء
Fès	118,3	120,9	2,2	فاس
Kénitra	116,5	118,5	1,7	القنيطرة
Marrakech	118,3	119,8	1,3	مراكش
Oujda	116,1	118,4	2,0	وجدة
Rabat	115,7	117,1	1,2	الرباط
Tétouan	117,9	120,2	2,0	تطوان
Meknès	120,0	121,7	1,4	مكناس
Tanger	120,2	121,8	1,3	طنجة
Laâyoune	118,9	122,1	2,7	العيون
Dakhla	118,3	121,9	3,0	الداخلة
Guelmim	116,8	119,4	2,2	كلميم
Settat	117,0	117,7	0,6	سطات
Safi	112,8	115,8	2,7	اسفي
Beni-Mellal	116,8	118,1	1,1	بني ملال
Al-hoceima	118,4	120,3	1,6	الحسيمة
Ensemble	117,9	120,1	1,9	المجموع

Source : le Haut Commissariat au Plan

المصدر: المندوبية السامية للتخطيط

الجدول 3: التطور الشهري للرقم الاستدلالي للاتمان بكلميم مابين 2017 و 2018

Tableau N° 3 : Evolution mensuelle de l'indice des Prix a la Consommation à Guelmim entre 2017 et 2018

Mois الشهر	Janvier يناير	Fevrier فبراير	Mars مارس	Avril ابريل	Mai مايو	Juin يونيو
2017	115,6	115,7	115,4	115,9	115,8	116,2
2018	119,9	118,8	119,1	119,8	119,7	120,1

Mois الشهر	Juillet يوليو	Aout أغسطس	Septembre سبتمبر	Octobre أكتوبر	Novembre نوفمبر	Décembre ديسمبر
2017	115,8	116,2	117,6	118,6	118,4	119,6
2018	118,9	119,7	118,8	119,0	120,4	118,8

Source : le Haut Commissariat au Plan

المصدر: المندوبية السامية للتخطيط

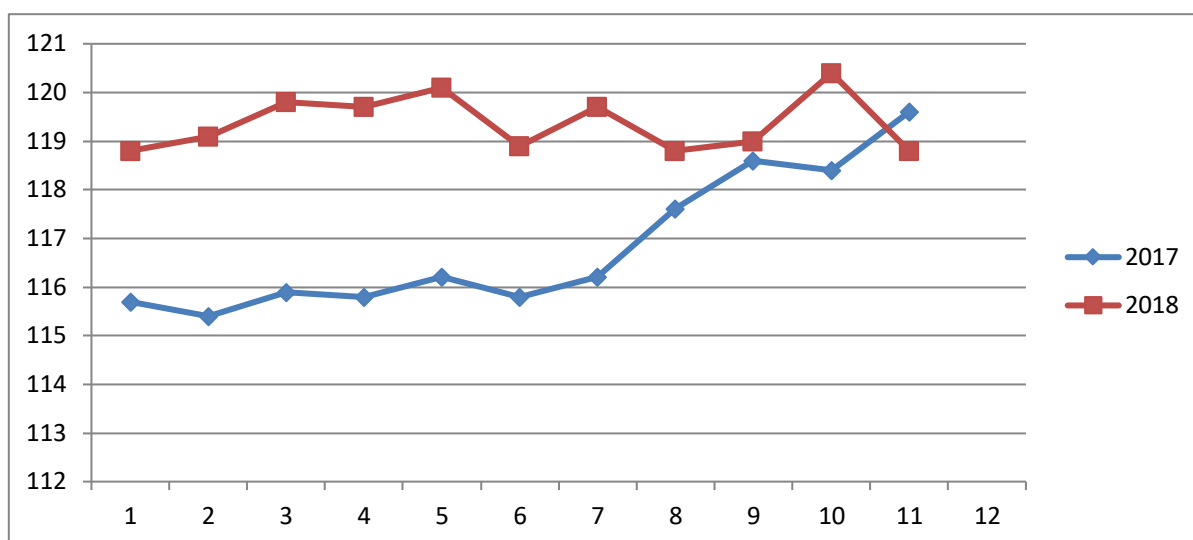

الجزء السادس
البيئة و المناخ

Partie 6

ENVIRONNEMENT ET CLIMATOLOGIE

liste des tableaux

لائحة الجداول

Environnement	البيئة
Tableau 1 : Production des déchets ménagers dans la région Guelmim oued Noun (Milieu urbain) entre 2016 et 2018	الجدول 1: إنتاج النفايات المنزلية بجهة كلميم واد نون (الوسط الحضري) ما بين 2016 و2018
Tableau 2 : Quantité des déchets médicaux dans la région guelmim oued noun entre 2016 et 2018 (en tone)	الجدول 2 كمية النفايات الطبية بجهة كلميم واد نون ما بين 2016 و2018
Climat	المناخ
Tableau 3: Données générales sur les mouvements du vent 2018	الجدول 3: معطيات عامة حول حركة الرياح 2018
Tableau 4: Données générales sur les Précipitations 2018	الجدول 4: معطيات عامة حول تساقطات الأمطار 2018

الجدول 1: إنتاج النفايات المنزلية بجهة كلميم واد نون (الوسط الحضري) ما بين 2016 و2018

Tableau 1: Production des déchets ménagers dans la région guelmim oued Noun (Milieu urbain) entre 2016 et 2018

الجهة	2016 ط / السنة T / année	2017 ط / السنة T / année	2018 ط / السنة T / année	الجهة
كلميم واد نون	73 728	74 937	76 144	كلميم واد نون

source : Direction régionale de l'environnement – Guelmim oued noun

المصدر : المديرية الجهوية للبيئة – كلميم واد نون

الجدول 2: كمية النفايات الطبية بجهة كلميم واد نون ما بين 2016 و2018

Tableau 2 : Quantité des déchets médicaux dans la région Guelmim oued Noun entre 2016 et 2018

الجهة	2016 ط / السنة T / année	2017 ط / السنة T / année	2018 ط / السنة T / année	الجهة
كلميم واد نون	68	68	--	كلميم واد نون

source : Annuaire statistique du Maroc 2019

المصدر: النشرة الإحصائية للمغرب 2019

الجدول 3: معطيات عامة حول حركة الرياح 2018

Tableau 3 : Données générales sur les mouvements du vent 2018

المؤشر	العدد Nombre	المؤشر
الرياح السائدة	غربية	المؤشر
قوة الرياح القصوى	94 كلم/س	المؤشر
عدد أيام الرياح القصوى	40 يوم	المؤشر
عدد أيام رياح الشرقي والرياح الجنوبية الجافة	19 يوم	المؤشر

Source : station météorologique guelmim

المصدر : محطة الأرصاد الجوية بكلميم

الجدول 4: معطيات عامة حول تساقطات الأمطار 2018

Tableau 4 : Données générales sur les Précipitations 2018

المؤشر	العدد Nombre	المؤشر
عدد أيام التساقطات	50 يوم	المؤشر
أقصى معدل للتساقطات خلال 24 ساعة	7,3mm	المؤشر
عدد ساعات التشميس	3281.3 ساعة	المؤشر

Source : station météorologique guelmim

المصدر : محطة الأرصاد الجوية بكلميم



*Direction régionale du plan
Région Guelmim Oued Noun
B.P. : 291 Guelmim*

Tél/Fax : 0528872170

Adresse e- mail : hcp.dr.guelmim@hcp.ma

المديرية الجهوية للتخطيط

جهة كلميم واد نون

ص.ب.: 291 كلميم

الهاتف/الفاكس:

الموقع الإلكتروني: