

المملكة المغربية



المندوبية السامية للتخطيط

ⵜⴰⴳⴷⴰⵢⵜ ⵜⴰⵎⴳⴷⴰⵢⵜ ⵜⴰⵏⴷⴰⵢⵜ | ⵙⵔⵓⵏⵉⵎⵓⵏ
HAUT-COMMISSARIAT AU PLAN

2022

النشرة

الإحصائية الجهوية

Annuaire

Statistique Régional

جهة كلميم واد نون

Région Guelmim-Oued Noun





المندوبية السامية للتخطيط

ⵜⴰⴳⴷⴰⵢⵜ ⵜⴰⵎⴳⴷⴰⵢⵜ ⵜⴰⵏⴷⴰⵢⵜ | ⵙⵔⵉⵎⵓⵏ

HAUT-COMMISSARIAT AU PLAN

النشرة الإحصائية لجهة كلميم - وادنون

Annuaire Statistique Région Guelmim-Oued Noun

2022

www.hcp.ma/region-guelmim

الفهرس

6	الجزء الأول: الأرض والسكان
8	الجزء الثاني: القطاعات الاجتماعية
9	الفصل الأول: التعليم
27	الفصل الثاني: التكوين المهني وتكوين الأطر
34	الفصل الثالث: الثقافة
36	الفصل الرابع: الصحة
44	الفصل الخامس: التشغيل
46	الفصل السادس: الشبيبة والرياضة
51	الفصل السابع: العدل
54	الفصل الثامن: التعاون الوطني ووكالة التنمية الاجتماعية
57	الفصل التاسع: الشؤون الإسلامية
61	الفصل العاشر: الصندوق الوطني للضمان الاجتماعي
64	الفصل الحادي عشر: المبادرة الوطنية للتنمية البشرية
66	الجزء الثالث: القطاعات الإنتاجية
67	الفصل الأول: الفلاحة و الغابات
72	الفصل الثاني: الصيد البحري
75	الفصل الثالث: الصناعة العصرية
77	الفصل الرابع: الصناعة التقليدية
79	الفصل الخامس: السياحة
81	الفصل السادس: الطاقة و المعادن
84	الجزء الرابع: قطاع التجهيزات الأساسية
85	الفصل الأول: التجهيزات والنقل
92	الفصل الثاني: الإسكان
94	الفصل الثالث: الماء الصالح للشرب
96	الفصل الرابع: البريد والمواصلات
98	الفصل الخامس: الطاقة الكهربائية
100	الفصل السادس: المحافظة العقارية
102	الفصل السابع: وكالة الحوض الماني لدرعة واد نون
104	الجزء الخامس: المالية، التعاونيات، الاستثمار و الحسابات الجهوية
105	الفصل الأول: المالية و النشاط البنكي
108	الفصل الثاني: التعاونيات
110	الفصل الثالث: الإستثمار
113	الفصل الرابع: الحسابات الجهوية
117	الفصل الخامس: الرقم الاستدلالي للأثمان
120	الجزء السادس: البيئة و المناخ

Sommaire

Partie 1 : Territoire et Population	6
Partie 2 : Secteurs sociaux	8
Chapitre1 : Enseignement	9
Chapitre 2 : Formation professionnelle et formation des cadres	27
Chapitre 3 : Culture	34
Chapitre 4 : Santé	36
Chapitre 5 : Emploi	44
Chapitre 6 : Jeunesse et sport	46
Chapitre 7 : Justice	51
Chapitre 8 : Entraide nationale et l'agence de développement social	54
Chapitre 9 : Affaires islamiques	57
Chapitre 10: Caisse national de sécurité social	61
Chapitre 11:INDH	64
Partie 3 : Secteurs productifs	66
Chapitre 1 : Agriculture et Forêts	67
Chapitre 2 : Pêche Maritime	72
Chapitre 3 : Industrie	75
Chapitre 4 : Artisanat	77
Chapitre 5 : Tourisme	79
Chapitre 6 : Energie et mines	81
Partie 4 : Secteur d'infrastructures	84
Chapitre 1 : Equipements et transport	85
Chapitre 2 : Habitat	92
Chapitre 3 : Eau potable	94
Chapitre 4 : Poste et télécommunications	96
Chapitre 5: Energie électrique	98
Chapitre 6 : Conservation foncière	100
Chapitre 7 : Agence du bassin hydraulique de Draa Oued Noun	102
Partie 5 : Finance, Coopératives, Investissement et Comptes régionaux	104
Chapitre 1: Finance et activité bancaire	105
Chapitre 2: Coopératives	108
Chapitre 3: Investissement	110
Chapitre 4: Comptes régionaux	113
Chapitre 5: Indice des Prix à la Consommation	114
Partie 6 : Environnement et Climatologie	120

La direction régionale, a le plaisir de publier son 7ème numéro de l'annuaire statistique de la région de Guelmim – oued Noun. Le document reprend les principales données sectorielles au niveau de chaque province de la région ; elles se rapportent à fin 2021.

Ce travail réalisé avec la contribution des services extérieurs implantés dans la région, tente de répondre même partiellement, aux attentes des différents utilisateurs de l'information régionale. Celle-ci constitue de plus en plus la base de toute réflexion, action ou décision d'intérêt régional, son perfectionnement devient alors un moyen pour mieux concevoir, élaborer ou orienter l'objectif de développement de la région.

La direction, qui remercie toutes les parties ayant contribué à la sortie de ce document, espère recevoir de la part de ses utilisateurs, toute proposition et critique constructive, qui aideraient à en parfaire le contenu et à en améliorer la portée et l'utilité.

Un registre est ainsi tenu à la direction, pour recueillir les différentes remarques que les destinataires peuvent formuler par écrit, par téléphone ou par contact direct. Ceux-ci peuvent également faire part à la direction de toutes les données dont l'insertion dans les tableaux statistiques de l'annuaire, seraient à leur avis, d'un intérêt certain pour l'utilisateur.

Le Directeur Régional.

يسعد المديرية الجهوية أن تنشر العدد السابع من النشرة الإحصائية السنوية لجهة كلميم واد نون وهي وثيقة تروم تقديم مختلف المعطيات الإحصائية القطاعية على مستوى كل إقليم تابع للجهة، مع أخذ نهاية سنة 2021 كمرجع.

وقد تم إنجاز هذا العمل بفضل مساهمة مختلف المصالح الخارجية الممثلة بالجهة إضافة إلى بعض الإدارات المركزية والتي تشكل المصادر الأولية لمختلف المعطيات المنشورة. كما يمر هذا الإنجاز عبر مراحل متتالية أهمها مراسلة ذات المصادر قصد تجميع البيانات ثم معالجة هذه الأخيرة وذلك بإلقاء نظرة فاحصة على مدى تطورها من سنة إلى أخرى وعلى احتفاظها بنفس المراجع المجالية والتركيبية، عبر فترات الملاحظة.

وتستهدف هذه المبادرة المتواضعة، الاستجابة ولو جزئياً، لتطلعات ومطالب مختلف المهتمين بالإعلام الجهوي. نظراً لما له من أهمية حيث يشكل إحدى دعائم عملية التخطيط عبر مختلف مراحلها بدء من دراسة الوضعية والواقع المعاش ومروراً بتصور الاختيارات الممكنة للتنمية ووصولاً إلى اتخاذ القرارات الموجهة للعمل التنموي المحلي والجهوي.

وإذ تتقدم المديرية بالشكر الجزيل إلى مختلف الأطراف التي تساهم في إخراج هذا العمل الدوري تتطلع إلى أن تبادر ذات الأطراف إلى إغناء الوثيقة وذلك بتقديم كل اقتراح أو نقد بناء، يروم تحسين العمل المنجز شكلاً ومضموناً لجعله أقرب إلى تحقيق الأهداف التي أنشأ من أجلها. لذا وضعت المديرية، سجلاً يستقبل مختلف الاقتراحات والتوصيات التي تأمل أن ترد عليها من مختلف مستعملي الوثيقة عبر قنوات الاتصال التي تراها ملائمة من بريد مكتوب أو اتصال هاتفي أو زيارة مباشرة لمقر المديرية.

وتبقى فرصة إضافة جداول إحصائية إلى الوثيقة مفتوحة في وجه المستعملين ومصادر المعطيات على السواء كلما لمس هؤلاء في ذات الإضافات، إغناء للمحتوى وتطويراً في الأداء.

المدير الجهوي.

الجزء الأول

الأرض والسكان

Partie 1

Territoire et Population

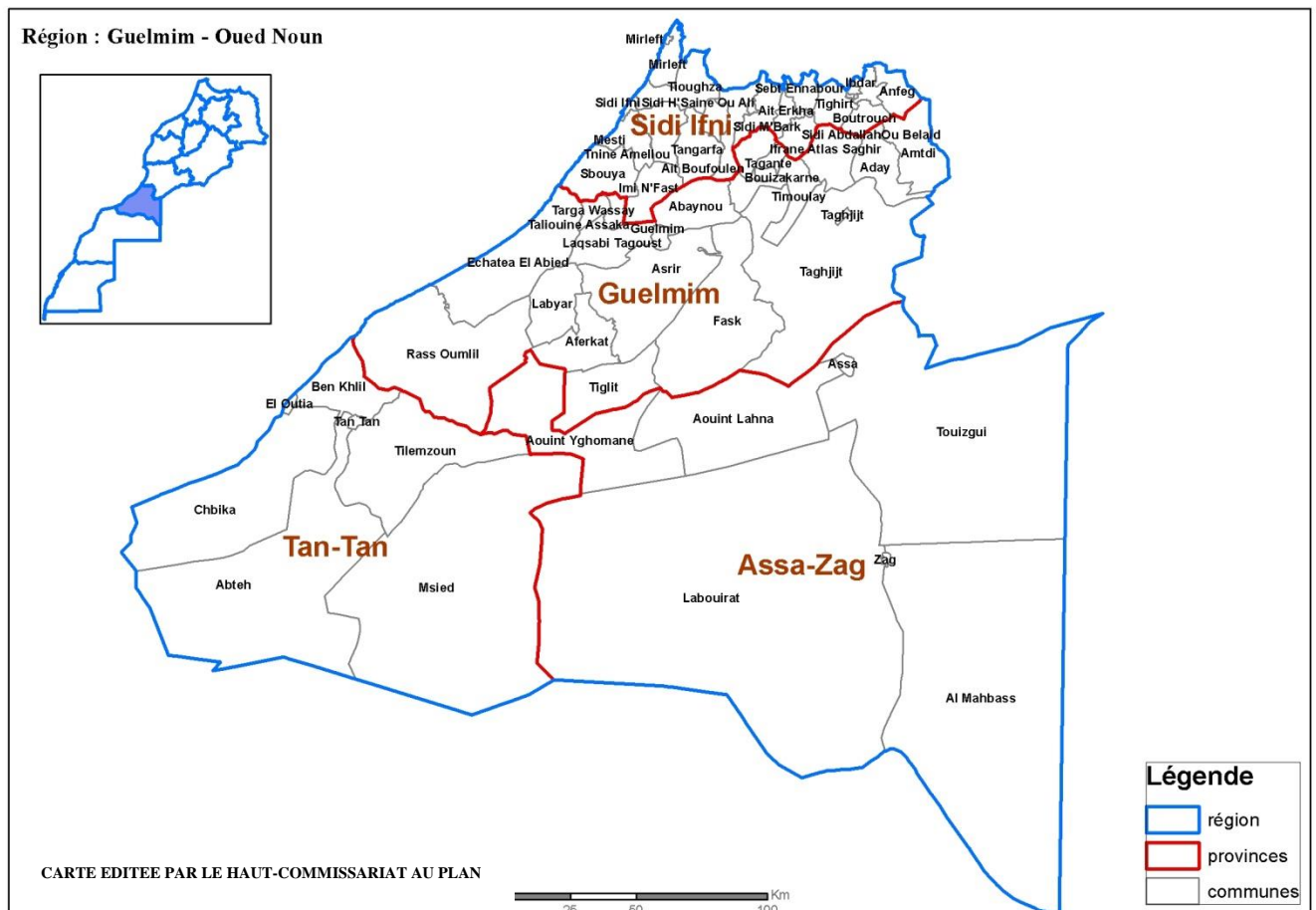

Principaux Indicateurs De La Region

أهم المؤشرات الإحصائية الخاصة بالجهة

Nombre de provinces	4	عدد الأقاليم
Nombre de cercles	9	عدد الدوائر
<u>Nombre de communes</u>	<u>53</u>	<u>عدد الجماعات</u>
Dont rural	45	منها القروية
	<u>RGPH 2014</u> <u>الإحصاء العام للسكان</u> <u>والسكنى 2014</u>	<u>Projections de la</u> <u>population 2021</u> <u>اسقاطات السكان</u> <u>2021</u>
Population	433 757	عدد السكان
Résidents en milieu urbain	280094	المقيمين بالوسط الحضري
Résidents en milieu rural	153 663	المقيمين بالوسط القروي
Population âgée de moins de 14 ans en (%)	28	السكان البالغون أقل من 14 سنة ب(%)
Population âgée de 15 à 59ans en (%)	62,28	السكان المتراوح سنهم ما بين 15 و 59 سنة ب (%)
Population âgée de 60ans et plus en (%)	9,72	السكان البالغون 60 سنة فأكثر ب (%)



الجزء الثاني القطاعات الاجتماعية

Partie 2

Secteurs Sociaux

Signes conventionnels utilisés

المصطلحات المستعملة

E : Ensemble

م: مجموع

U : Urbain

ح : حضري

R : Rural

ق: قروي

F : Dont Filles

ن : منهم الإناث

Liste des tableaux

لائحة الجداول

Enseignement primaire	التعليم الاولي
Tableau 1 : Effectifs des élèves et Infrastructures par type d'enseignement 2021/2022	الجدول 1: عدد التلاميذ والتجهيزات المدرسية حسب نوعية التعليم 2021/2022
Enseignement primaire privé	التعليم الابتدائي الخصوصي
Tableau 2 : Effectifs des élèves par provinces 2021/2022	الجدول 2: عدد التلاميذ حسب الأقاليم 2021/2022
Tableau 3 : Ecoles, classes, salles de cours et personnel enseignant 2021/2022	الجدول 3: التجهيزات المدرسية وهيئة التدريس حسب الأقاليم 2021/2022
Enseignement secondaire collégial privé	التعليم الثانوي الإعدادي الخصوصي
Tableau 4 : Effectifs des élèves par type d'enseignement 2021/2022	الجدول 4: عدد التلاميذ حسب نوع التعليم 2021/2022
Tableau 5 : Ecoles, classes, salles de cours et corps enseignant 2021/2022	الجدول 5: التجهيزات المدرسية وهيئة التدريس حسب الأقاليم 2021/2022
Enseignement secondaire qualifiant privé	التعليم الثانوي التأهيلي الخصوصي
Tableau 6 : Tableau 6 : Effectifs des élèves, écoles, classes et corp enseignant 2020/2021	الجدول 6: عدد التلاميذ، المدارس، الأقسام وهيئة التدريس 2021/2020
Enseignement primaire public	التعليم الابتدائي العمومي
Tableau 7 : Effectifs des élèves par niveau et par sexe 2021/2022	الجدول 7: عدد التلاميذ حسب الجنس والمستوى 2021/2022
Tableau 8: Nouveaux inscrits en première année par sex et par milieu de résidence 2021/2022	الجدول 8: عدد المسجلين الجدد في السنة الأولى حسب الجنس ووسط الإقامة 2021/2022
Tableau 9 : Personnels enseignants par sexe à l'enseignement primaire 2021/2022	الجدول 9: توزيع المدرسين حسب الجنس لمستوى التعليم الابتدائي 2021/2022
Tableau 10 : Ecoles, classes et salles de cours par milieu de résidence 2021/2022	الجدول 10: المدارس، الأقسام وقاعات الدرس حسب وسط الإقامة 2022/2021
Tableau 11 : Bénéficiaires d'appui social selon la province, le milieu et le sex 2021/2022	الجدول 11: أعداد المستفيدين من الدعم الاجتماعي حسب الأقاليم، الوسط والجنس 2022/2021
Enseignement secondaire collégial public	التعليم الثانوي الإعدادي العمومي
Tableau 12: Effectifs des élèves par niveau et par sexe 2021/2022	الجدول 12: عدد التلاميذ حسب المستوى والجنس 2021/2022
Tableau 13 : Effectifs des doublant par niveau et par sexe 2021/2022	الجدول 13: عدد المكررين للقسم حسب المستوى والجنس 1
Tableau 14: Collèges, classes et salles de coure par milieu de résidence 2021/2022	الجدول 14: عدد الإعداديات والأقسام وقاعات الدرس حسب وسط الإقامة 2021/2022
Tableau 15: Personnels enseignants selon le sexe et le milieu de travail 2021/2022	الجدول 15: هيئة التدريس حسب الجنس ووسط العمل 2021/2022
Enseignement secondaire qualifiant public	التعليم الثانوي التأهيلي العمومي
Tableau 16 : Effectifs des élèves par niveau et par sexe 2021/2022	الجدول 16: عدد التلاميذ حسب المستوى والجنس 2021/2022
Tableau 17 : Lycées, classes et salles de cours selon milieu de résidence 2021/2022	الجدول 17: عدد الثانويات والأقسام وقاعات الدرس حسب وسط الإقامة 2021/2022
Tableau 21 : Corps enseignant par sexe et milieu de travail 2021/2022	الجدول 18: هيئة التدريس حسب الجنس ووسط العمل 2021/2022
Tableau 19 : les candidats au baccalauréat selon le sex (candidats présents, admis et %admis) 2021/2022	الجدول 19: نسبة نجاح المترشحين للبكالوريا حسب الشعب 2022/2021
Enseignement supérieur	التعليم العالي
Tableau 22 : Répartition des étudiants de l'enseignement supérieur 2021/2022	الجدول 24: توزيع عدد الطلبة بمؤسسات التعليم العالي 2021/2022
Tableau 23 : Répartition des étudiants selon les options 2021/2022	الجدول 25: توزيع عدد الطلبة حسب الشعب 2021/2022
Tableau 24: Répartition professeur Selon l'option 2021/2022	الجدول 26: توزيع الأساتذة 2021/2022
Tableau 25 : Effectif des étudiants inscrits par l'option 2021/2022	الجدول 27: عدد الطلبة المسجلين حسب الشعبة 2021/2022
Tableau 26 : Effectif des lauréats par l'option 2021/2022	الجدول 28: عدد الطلبة المتخرجين حسب الشعبة 2021/2022
Tableau 27 : Autre indicateur	الجدول 29: مؤشرات أخرى

Liste des graphes

لائحة المبيانات

Graphe 1 : Répartition des élèves de l'enseignement primaire public par niveau et par province 2021/2022

مبيان 1: توزيع عدد تلاميذ التعليم الابتدائي العمومي حسب المستوى والاقليم 2021/2022

Graphe 2: Répartition des élèves de l'enseignement collégial public par niveau et par province 2021/2022

مبيان 2: توزيع عدد تلاميذ التعليم الاعدادي العمومي حسب المستوى والاقليم 2021/2022

(-)Données non communiquées

(-) معطيات غير متوفرة

الجدول 1: عدد التلاميذ والتجهيزات المدرسية حسب نوعية التعليم 2021/2022

Tableau 1 : Effectifs des élèves et Infrastructures par type d'enseignement 2021/2022

Province	وحدات مدرسية Unités scolaires	الأقسام Classes	المربيون Educateurs		التلاميذ Elèves		الإقليم
			المجموع Ensemble	منهم الإناث Dont filles	المجموع Ensemble	منهم الإناث Dont filles	
Assa Zag	Prive	5	8	8	164	82	خصوصي
	Public	17	30	39	474	221	عمومي
	Non structuré	1	3	2	25	13	غير مهيكّل
	partenaires	15	34	35	432	200	شركاء
	Ensemble	38	75	84	1095	516	المجموع
Guelmim	Prive	34	91	92	1851	924	خصوصي
	Public	67	102	102	1788	882	عمومي
	Non structuré	110	205	200	2393	1257	غير مهيكّل
	partenaires	18	36	30	533	266	شركاء
	Ensemble	229	434	424	6565	3329	المجموع
Tan Tan	Prive	13	35	35	767	375	خصوصي
	Public	23	45	45	1126	575	عمومي
	Non structuré	15	141	140	479	243	غير مهيكّل
	partenaires	8	16	19	260	133	شركاء
	Ensemble	59	237	239	2632	1326	المجموع
Sidi Ifni	Prive	2	6	6	124	55	خصوصي
	Public	117	126	126	1831	870	عمومي
	Non structuré	20	30	30	501	241	غير مهيكّل
	partenaires	32	32	37	362	172	شركاء
	Ensemble	171	194	199	2818	1338	المجموع
Total	Prive	54	140	141	2906	1436	خصوصي
	Public	224	303	312	5219	2548	عمومي
	Non structuré	146	379	372	3398	1754	غير مهيكّل
	partenaires	73	118	121	1587	771	شركاء
	Ensemble	497	940	946	13110	6509	المجموع

Source : L'Académie Régionale D'éducation Et De la Formation- Guelmim Oued Noun

المصدر : الأكاديمية الجهوية للتربية والتكوين - كلميم وادنون

2 -Enseignement Primaire Prive

2- التعليم الابتدائي الخصوصي

الجدول 2: عدد التلاميذ حسب الأقاليم 2022/2021

Tableau 2 : Effectifs des élèves par provinces 2021/2022

Structure	سيدي إفني Sidi Ifni	كلميم Guelmim	اسا الزاك Assa -Zag	طانطان Tan Tan	المجموع Total	تركيبة عدد التلاميذ
Effectifs Totaux	72	4 781	3 79	2 493	7 722	المجموع العام
Dont Fille	34	2 293	194	1 222	3 743	منه عدد الإناث

Source : L'Académie Régionale D'éducation Et De la Formation- Guelmim Oued Noun

المصدر : الأكاديمية الجهوية للتربية والتكوين - كلميم وادنون

الجدول 3: التجهيزات المدرسية وهيئة التدريس حسب الأقاليم 2022/2021

Tableau 3 : Ecoles, classes, salles de cours et personnel enseignant 2021/2022

Provinces	عدد المدارس Ecoles	عدد الأقسام Classes	عدد قاعات الدرس Salles de cours	Corps enseignant هيئة التدريس		الأقاليم
				المجموع	منه الإناث	
				Total	Dont Femmes	
Guelmim	-	-	-	-	-	كلميم
Assa-Zag	-	-	-	-	-	أسا الزاك
Tan Tan	-	-	-	-	-	طانطان
Sidi Ifni	-	-	-	-	-	سيدي إفني
Total	-	-	-	-	-	المجموع

Source : L'Académie Régionale D'éducation Et De la Formation- Guelmim Oued Noun

المصدر : الأكاديمية الجهوية للتربية والتكوين - كلميم وادنون

3-Enseignement Secondaire Collegial Privé

3-التعليم الثانوي الإعدادي الخصوصي

الجدول 4: عدد التلاميذ حسب نوع التعليم 2022/2021

Tableau 4 : Effectifs des élèves par type d'enseignement 2021/2022

	المجموع Total		مسلك دولي P.International		تعليم عام ENS.Général		
	اناثféminin	المجموع Total	اناثféminin	المجموع Total	اناثféminin	المجموع Total	
	Tan Tan	121	303	64	142	57	
Guelmim	262	531	246	491	16	40	كلميم
Total Région	383	834	310	633	73	201	مجموع الجهة

Source : L'Académie Régionale D'éducation Et De la Formation- Guelmim Oued Noun

المصدر : الأكاديمية الجهوية للتربية والتكوين - كلميم وادنون

الجدول 5: التجهيزات المدرسية وهيئة التدريس حسب الأقاليم 2021/2022

Tableau 5 : Ecoles, classes, salles de cours et corps enseignant 2021/2022

Provinces	المؤسسات Etablissements	عدد الأقسام Classes	هيئة التدريس corps enseignant		الأقاليم
			المجموع Total	منه الإناث Dont femmes	
			Guelmim	8	
Tan Tan	4	16	36	19	طانطان
Total	12	46	80	36	المجموع

Source : L'Académie Régionale D'éducation Et De la Formation- Guelmim Oued Noun

المصدر : الأكاديمية الجهوية للتربية والتكوين - كلميم وادنون

4-Enseignement Secondaire Qualifiant Prive

4- التعليم الثانوي التأهيلي الخصوصي

الجدول 6: عدد التلاميذ، المدارس، الأقسام وهيئة التدريس 2021/2022

Tableau 6 : Effectifs des élèves, écoles, classes et corps enseignant 2021/2022

Provinces	هيئة التدريس corps enseignant		المؤسسات Etablissements	عدد الأقسام Classes	التلاميذ Eleves		الأقاليم
	المجموع Total	الإناث femmes			المجموع Total	الإناث femmes	
Tan Tan	10	3	2	9	102	37	طنان

Source : L'Académie Régionale D'éducation Et De la Formation- Guelmim Oued Noun

المصدر : الأكاديمية الجهوية للتربية والتكوين - كلميم وادنون

5 – Enseignement Primaire Public

5 – التعليم الابتدائي العمومي

الجدول 7: عدد التلاميذ حسب الجنس والمستوى 2021/2022

Tableau 7 : Effectifs des élèves par niveau et par sexe 2021/2022

Province	Niveau	سيدي إفني Sidi Ifni	كلميم Guelmim	اسا الزاك Assa -Zag	طنان Tan Tan	الأقاليم	
						المستوى	
1 année	E	2 352	3 500	498	1 774	م	السنة الأولى
	F	1 154	1 667	252	904	إ	
2 année	E	2 219	3 258	478	1 604	م	السنة الثانية
	F	1 111	1 553	212	754	إ	
3 année	E	2 200	3 343	487	1 530	م	السنة الثالثة
	F	1 082	1 655	226	708	إ	
4 année	E	2 132	3 448	503	1 596	م	السنة الرابعة
	F	1 017	1 622	237	788	إ	
5 année	E	2 138	3 562	512	1 651	م	السنة الخامسة
	F	1 017	1 726	246	795	إ	
6 année	E	2 036	3 573	577	1 721	م	السنة السادسة
	F	1 030	1 689	253	807	إ	
Total	E	13 077	20 684	3 055	9 876	م	المجموع
	F	6 411	9 912	1 426	4 756	إ	

Source : L'Académie Régionale D'éducation Et De la Formation- Guelmim Oued Noun

المصدر : الأكاديمية الجهوية للتربية والتكوين - كلميم وادنون

مبيان 1 : توزيع عدد تلاميذ التعليم الابتدائي العمومي حسب المستوى والإقليم 2021/2022

Graphe 1 : Répartition des élèves de l'enseignement primaire public par niveau et par province 2021/2022

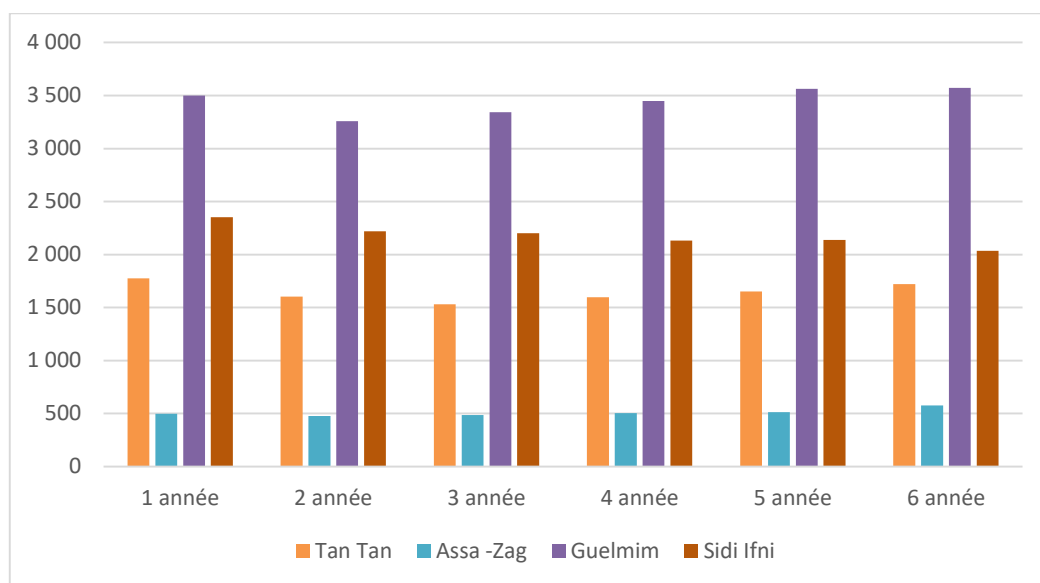

الجدول 8 : عدد المسجلين الجدد في السنة الأولى حسب الجنس ووسط الإقامة 2021/2022

Tableau 8 : Nouveaux inscrits en première année par sexe et milieu de résidence 2021/2022

Provinces	مجموع التلاميذ Effectif élèves			منهم إناث Dont filles			الإقليم
	حضري Urbain	قروي Rural	المجموع Total	حضري Urbain	قروي Rural	المجموع Total	
Guelmim	2 084	1 029	3 113	1 035	485	1 520	كلميم
Assa-Zag	367	96	463	181	48	229	أسا الزاك
Tan Tan	1 541	22	1 563	790	14	804	طانطان
Sidi Ifni	509	1 613	2 122	267	789	1 056	سيدي إفني
Total	4 501	2 760	7 261	2 273	1 336	3 609	المجموع

Source : L'Académie Régionale D'éducation Et De la Formation- Guelmim Oued Noun

المصدر : الأكاديمية الجهوية للتربية والتكوين - كلميم واندون

الجدول 9 : توزيع المدرسين حسب الجنس لمستوى التعليم الابتدائي 2021/2022

Tableau 9 : Personnels enseignants par sexe à l'enseignement primaire 2021/2022

Provinces	مجموع المدرسين Effectif des enseignants					الأقاليم
	قروي Rural	منهم نساء Dont femme	حضري urbain	منهم نساء Dont femme	مجموع Total	
Guelmim	437	201	462	214	899	كلميم
Assa-Zag	35	22	107	63	142	أسا الزاك
Tan Tan	15	9	333	186	348	طانطان
Sidi Ifni	875	341	111	37	986	سيدي إفني
Total	1362	573	1013	500	2 375	المجموع

Source : L'Académie Régionale D'éducation Et De la Formation- Guelmim Oued Noun

المصدر : الأكاديمية الجهوية للتربية والتكوين - كلميم واندون

الجدول 10: المدارس، الأقسام وقاعات الدرس حسب وسط الإقامة 2021/2022

Tableau 10 : Ecoles, classes et salles de cours par milieu de résidence 2021/2022

Province	المجموعات المدرسية Secteurs scolaires		مدارس مستقلة Écoles autonomes		ملحقات Annexes		الفرعيات Écoles satellites		الأقسام Classes		الحجرات المستعملة Salles utilisés		الأقاليم
	ع E	ق R	ع E	ق R	ع E	ق R	ع E	ق R	ع E	ق R	ع E	ق R	
Guelmim	37	37	29	3	0	0	74	74	826	358	713	358	كلميم
Assa-Zag	6	4	8	0	0	0	9	9	131	33	144	35	اسا الزاك
Tan Tan	2	2	20	0	0	0	3	3	327	15	224	18	طاطان
Sidi Ifni	58	58	12	1	2	2	227	225	927	806	793	697	سيدي إفني

Source : L'Académie Régionale D'éducation Et De la Formation- Guelmim Oued Noun

المصدر : الأكاديمية الجهوية للتربية والتكوين - كلميم وادنون

الجدول 11: أعداد المستفيدين من الدعم الاجتماعي حسب الأقاليم، الوسط والجنس 2022/2021

Tableau 11 : Bénéficiaires d'appui social selon la province, le milieu et le sex 2021/2022

	حضري urbain		قروي Rural		مجموع Total		
	T	F	T	F	T	F	
Restauration	8 778	4 251	13 326	6 508	22 104	10 759	الإطعام
Internes	0	0	130	60	130	60	الداخليون
Boursiers et demi boursiers	0	0	130	60	130	60	منحة ونصف منحة
Bénéficiaires du transport scolaire	199	97	604	297	803	394	النقل المدرسي
Opération 1 million cartable	26 157	12 587	16 658	8 186	43 015	20 773	1 مليون محفظة
Programme tayssir	11	6	13 822	6 698	13 833	6 704	تيسير
Bénéficiaires de dar ettalib	0	0	265	131	265	131	دار الطالب(ة)

Source : L'Académie Régionale D'éducation Et De la Formation- Guelmim Oued Noun

وادنون المصدر : الأكاديمية الجهوية للتربية والتكوين - كلميم

الجدول 12: عدد التلاميذ حسب المستوى والجنس 2021/2022

Tableau 12 : Effectifs des élèves par niveau et par sexe 2021/2022

Provinces	السنة الأولى 1 Année		السنة الثانية 2 Année		السنة الثالثة 3 Année		المجموع العام Ensemble		الأقاليم
	المجموع Total	منهم إناث Dont filles	المجموع Total	منهم إناث Dont filles	المجموع Total	منهم إناث Dont filles	المجموع Total	منهم إناث Dont filles	
Guelmim	3398	1673	4084	1773	3743	1787	11225	5233	كلميم
Assa-Zag	434	215	586	243	490	237	1510	695	اسا الزاك
Tan Tan	1672	837	2251	1002	1770	887	5693	2726	طانطان
Sidi Ifni	1711	775	2094	856	1892	848	5697	2479	سيدي إفني
Total	7215	3500	9015	3874	7895	3759	24125	11133	مجموع

Source : L'Académie Régionale D'éducation Et De la Formation- Guelmim Oued Noun

المصدر : الأكاديمية الجهوية للتربية والتكوين - كلميم وادنون

Graphe 2: Répartition des élèves de l'enseignement collégial public par niveau et par province 2021/2022

مبيان 2: توزيع عدد تلاميذ التعليم الثانوي الإعدادي العمومي حسب المستوى والأقاليم 2021/2022

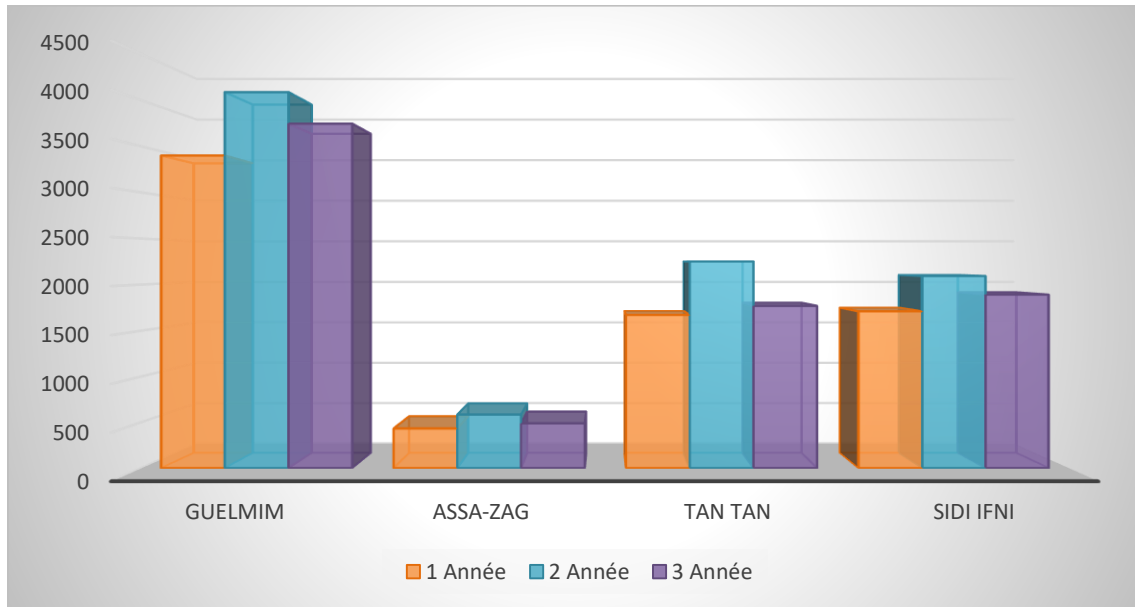

الجدول 13: عدد المكررين للقسم حسب المستوى والجنس 2021/2022

Tableau 13 : Effectifs des doublants par niveau et par sexe 2021/2022

Province	حضري Urbain		قروي Rural		الأقاليم
	المجموع Total	منهم إناث Dont filles	المجموع Total	منهم إناث Dont filles	
Guelmim	1791	618	574	182	كلميم
Assa-Zag	167	44	32	4	اسا الزاك
Tan Tan	1376	494	5	2	طانطان
Sidi Ifni	346	118	771	209	سيدي إفني
Total	3680	1274	1382	397	مجموع

Source : L'Académie Régionale D'éducation Et De la Formation- Guelmim Oued Noun

المصدر : الأكاديمية الجهوية للتربية والتكوين – كلميم وادنون

الجدول 14: عدد الإعداديات والأقسام وقاعات الدرس حسب وسط الإقامة 2021/2022

Tableau 14 : Collèges, classes et salles de cours par milieu de résidence 2021/2022

Province	الإعداديات Collèges		ملحقات الإعداديات Annexes des collèges		الفصول Classes		الحجرات المستعملة Salles utilisées		الأقاليم
	المجموع Total	القروي rural	المجموع Total	القروي rural	المجموع Total	القروي rural	المجموع Total	القروي rural	
	Guelmim	19	7	1	0	337	97	346	
Assa-Zag	5	1	0	0	56	11	62	14	اسا الزاك
Tan Tan	8	0	0	0	165	1	146	0	طانطان
Sidi Ifni	16	13	1	1	190	138	183	130	سيدي إفني

Source : L'Académie Régionale D'éducation Et De la Formation- Guelmim Oued Noun

المصدر : الأكاديمية الجهوية للتربية والتكوين – كلميم وادنون

الجدول 15: هيئة التدريس حسب الجنس ووسط العمل 2021/2022

Tableau 15 : Personnels enseignants selon le sexe et le milieu de travail 2021/2022

Province	الوسط القروي Rural		المجموع العام Total		الأقاليم
	المجموع Total	منهم نساء Dont femmes	المجموع Total	منهم نساء Dont femmes	
Guelmim	166	44	490	183	كلميم
Assa-Zag	30	4	102	34	اسا الزاك
Tan Tan	6	2	222	91	طانطان
Sidi Ifni	244	59	330	93	سيدي إفني

Source : L'Académie Régionale D'éducation Et De la Formation- Guelmim Oued Noun

المصدر : الأكاديمية الجهوية للتربية والتكوين – كلميم وادنون

الجدول 16: عدد التلاميذ حسب المستوى والجنس 2021/2022

Tableau 16 : Effectifs des élèves par niveau et par sexe 2021/2022

Provinces	الجدع المشترك Tronc commun		السنة الأولى 1 Année Bac		السنة الثانية 2 Année Bac		المجموع العام Total		الأقاليم
	المجموع Total	منهم إناث Dont	المجموع Total	منهم إناث Dont	المجموع Total	منهم إناث Dont	المجموع Total	منهم إناث Dont	
		فيلس Filles		فيلس Filles		فيلس Filles		فيلس Filles	
Guelmim	1885	1024	3001	1532	2338	1285	7224	3841	كلميم
Assa-Zag	342	166	466	192	380	184	1188	542	اسا الزاك
Tan Tan	778	438	1325	666	1160	581	3263	1685	طانطان
Sidi Ifni	887	443	1408	635	1064	474	3359	1552	سيدي إفني
Total	3892	2071	6200	3025	4942	2524	15034	7620	مجموع

Source : L'Académie Régionale D'éducation Et De la Formation- Guelmim Oued Noun

المصدر : الأكاديمية الجهوية للتربية والتكوين - كلميم واندون

الجدول 17 : عدد الثانويات والأقسام وقاعات الدرس حسب وسط الإقامة 2021/2022

Tableau 17 : Lycées, classes et salles de cours selon milieu de résidence 2021/2022

Provinces	الثانويات Lycees		الأقسام Classes		الحجرات المستعملة Salles utilisées		الأقاليم
	المجموع Total	منها حضرية Dont	المجموع Total	منها حضرية Dont	المجموع Total	منها حضرية Dont	
		إقليمي urbain		إقليمي urbain		إقليمي urbain	
Guelmim	20	11	265	202	298	219	كلميم
Assa-Zag	6	4	55	45	78	56	اسا الزاك
Tan Tan	7	7	118	118	150	150	طانطان
Sidi Ifni	9	3	130	57	129	61	سيدي إفني
Total	42	25	568	422	655	486	مجموع

Source : L'Académie Régionale D'éducation Et De la Formation- Guelmim Oued Noun

المصدر : الأكاديمية الجهوية للتربية والتكوين - كلميم واندون

الجدول 18: هيئة التدريس حسب الجنس ووسط العمل 2021/2022

Tableau 18 : Corps enseignant par sexe et milieu de travail 2021/2022

Provinces	الوسط الحضري Urbain		الوسط القروي Rural		المجموع العام Total		الأقاليم
	مجموع المدرسين Total	منهم نساء Dont	مجموع المدرسين Total	منهم نساء Dont	مجموع المدرسين Total	منهم نساء Dont femmes	
		فيلس femmes		فيلس femmes			
Guelmim	397	118	153	44	550	162	كلميم
Assa-Zag	108	30	31	6	139	36	اسا الزاك
Tan Tan	239	68	0	0	239	68	طانطان
Sidi Ifni	105	27	154	31	259	58	سيدي إفني
Total	849	243	338	81	1187	324	مجموع

Source : L'Académie Régionale D'éducation Et De la Formation- Guelmim Oued Noun

المصدر : الأكاديمية الجهوية للتربية والتكوين - كلميم واندون

جدول 19: نسبة نجاح المترشحين للبيكالوريا حسب الشعب 2022/2021

Tableau 19 : Taux de réussite des candidats au baccalauréat selon le sexe (candidats présents, admis et %admis) 2021/2022

خصوصى privé

Groupe de séries		المرشحون candidats			الشعب	
		M/ ذ	F/ إ	T/ م		
Enseignement général	Sciences humaines	5	7	12	العلوم الإنسانية	التعليم العام
	Sciences physique	23	14	37	العلوم الفيزيائية	
	Total enseignement general	28	21	49	مجموع التعليم العام	

Groupe de séries		الحاضرون Présents					الشعب		
		M/ ذ	F/ إ	T/ م	%M/ذ	% F/ إ			%T/ م
Enseignement général	Sciences humaines	5	6	11	100	85,71	91,87	العلوم الإنسانية	التعليم العام
	Sciences physique	22	14	36	95,85	100	97,30	العلوم الفيزيائية	
	Total enseignement général	27	20	47	96,43	95,24	95,92	مجموع التعليم العام	

Groupe de séries		الناجحون Admis					الشعب		
		M/ذ	F/إ	T/م	%M/ذ	%F/إ			%T/م
Enseignement général	Sciences humaines	3	5	8	60	83,33	72,73	العلوم الإنسانية	التعليم العام
	Sciences physique	11	8	19	50	57,14	52,78	العلوم الفيزيائية	
	Total enseignement général	14	13	27	51,85	65	57,45	مجموع التعليم العام	

Groupe de séries		المرشحون Candidats			الشعب	
		G	F	T		
Enseignement général	Lettres	297	415	712	الأداب	التعليم العام
	Sciences humaines	617	441	1 058	العلوم الإنسانية	
	Sciences de la vie et de la terre	418	478	896	علوم الحياة والأرض	
	Sciences physiques	412	466	878	العلوم الفيزيائية	
	Sciences mathématiques A	33	39	72	العلوم الرياضية أ	
	Sciences mathématiques B- option français	9	5	14	العلوم الرياضية ب- خيار فرنسية	
	Sciences mathématiques A- option français	48	53	101	العلوم الرياضية أ- خيار فرنسية	
	Sciences physiques-option français	178	251	429	العلوم الفيزيائية - خيار فرنسية	
	Sciences de la vie et de la terre-option français	79	99	178	علوم الحياة والأرض - خيار فرنسية	
	Sciences humaines-option français	87	48	135	العلوم الإنسانية- خيار فرنسية	
	Lettres-option français	36	24	60	الأداب- خيار فرنسية	
	Total enseignement général	2 214	2 319	4 533	مجموع التعليم العام	
Enseignement original	Sciences chariaa	3	4	7	العلوم الشرعية	التعليم الأصلي
	Total Enseignement original	3	4	7	مجموع التعليم الأصلي	
professionnel	Pro-electrotechnique, equipts, com	12	5	17	مهني الهندسة الكهربائية، المعدات، التجارة	تعليم مهني
	Pro-commerce	11	6	17	مهني تجاري	
	Total professionnel	23	11	34	مجموع التعليم مهني	
Techniques commerciales	Sciences économiques	48	113	161	العلوم الاقتصادية	التقنيات التجارية
	Sciences de la gestion comptable	22	22	44	علوم التدبير المحاسبي	
	Total Techniques commerciales	70	135	205	مجموع التقنيات التجارية	
Techniques industrielles	Sciences et technologies mécanique	21	8	29	العلوم والتكنولوجيات الميكانيكية	التقنيات الصناعية
	Sciences et technologies électrique	24	11	35	العلوم والتكنولوجيات الكهربائية	
	Bac arts appliqués	7	2	9	فنون تطبيقية	
	Total Techniques industrielles	52	21	73	مجموع التقنيات الصناعية	
Total		2 362	2 490	4 852	المجموع	

Groupe de séries		Présents الحاضرون						الشعب
		M / ذ	F/ !	T/ م	%M / ذ	% F/ !	%T/ م	
Enseignement général	Lettres	288	410	698	96,97	98,80	98,03	الأدب
	Sciences humaines	606	434	1 040	98,22	98,41	98,30	العلوم الإنسانية
	Sciences de la vie et de la terre	380	460	840	90,91	96,23	93,75	علوم الحياة والأرض
	Sciences physiques	373	452	825	90,53	97,00	93,96	العلوم الفيزيائية
	Sciences mathématiques A	28	37	65	84,85	94,87	90,28	العلوم الرياضية أ
	Sciences mathématiques B- option français	9	5	14	100	100	100	العلوم الرياضية ب- خيار فرنسية
	Sciences mathématiques A- option français	47	53	100	97,92	100	99,01	العلوم الرياضية أ- خيار فرنسية
	Sciences physiques-option français	167	246	413	93,82	98,01	96,27	العلوم الفيزيائية - خيار فرنسية
	Sciences de la vie et de la terre- option français	76	96	172	96,20	96,97	96,63	علوم الحياة والأرض - خيار فرنسية
	Sciences humaines- option français	86	48	134	98,85	100	99,26	العلوم الإنسانية- خيار فرنسية
	Lettres-option français	35	24	59	97,22	100	98,33	الأدب- خيار فرنسية
Total enseignement général	2 095	2 265	4 360	94,63	97,67	96,18	مجموع التعليم العام	
Enseignement original	Sciences chariaa	3	4	7	100	100	100	العلوم الشرعية
	Total Enseignement original	3	4	7	100	100	100	مجموع التعليم الأصلي
professionnel	Pro-electrotechnique, equipts, com	12	5	17	100	100	100	مهني الهندسة الكهربائية، المعدات، التجارة
	pro-commerce	11	6	17	100	100	100	مهني تجاري
	Total professionnel	23	11	34	100	100	100	مجموع التعليم المهني
Techniques commerciales	Sciences économiques	47	113	160	97,92	100	99,38	العلوم الاقتصادية
	Sciences de la gestion comptable	22	21	43	100	95,45	97,73	علوم التدبير المحاسبي
	Total Techniques commerciales	69	134	203	98,57	99,26	99,02	مجموع التقنيات التجارية
Techniques industrielles	Sciences et technologies mécanique	19	6	25	90,48	75	86,21	العلوم والتكنولوجيات الميكانيكية
	Sciences et technologies électrique	22	10	32	91,67	90,91	91,43	العلوم والتكنولوجيات الكهربائية
	Arts appliqués	7	2	9	100	100	100	فنون تطبيقية
	Total Techniques industrielles	48	18	66	92,31	85,71	90,41	مجموع التقنيات الصناعية
Total		2 238	2 432	4 670	94,75	97,67	96,25	المجموع

Groupe de séries		admis الناجحون						الشعب	
		M / ذ	F / إ	T / م	%M / ذ	% F / إ	%T / م		
Enseignement général	Lettres	248	383	631	86,11	93,41	90,40	الأداب	التعليم العام
	Sciences humaines	521	397	918	85,97	91,47	88,27	العلوم الإنسانية	
	Sciences de la vie et de la terre	221	319	540	58,16	69,35	64,29	علوم الحياة والأرض	
	Sciences physiques	275	360	635	73,73	79,65	76,97	العلوم الفيزيائية	
	Sciences mathématiques A	21	35	56	75	94,59	86,15	العلوم الرياضية أ	
	Sciences mathématiques B- option français	7	4	11	77,78	80	78,57	العلوم الرياضية ب- خيار فرنسية	
	Sciences mathématiques A- option français	45	51	96	95,74	96,23	96	العلوم الرياضية أ- خيار فرنسية	
	Sciences physiques- option français	147	223	370	88,02	90,65	89,59	العلوم الفيزيائية - خيار فرنسية	
	Sciences de la vie et de la terre- option français	43	69	112	56,58	71,88	65,12	علوم الحياة والأرض - خيار فرنسية	
	Sciences humaines- option français	78	44	122	90,70	91,67	91,04	العلوم الإنسانية- خيار فرنسية	
	Lettres- option français	32	22	54	91,43	91,67	91,53	الأداب- خيار فرنسية	
	Total enseignement général	1 638	1 907	3 545	78,19	84,19	81,31	مجموع التعليم العام	
Enseignement original	Sciences chariaa	2	3	5	66,67	75	71,43	العلوم الشرعية	التعليم الأصلي
	Total Enseignement original	2	3	5	66,67	75	71,43	مجموع التعليم الأصلي	
professionnel	Pro-electrotechnique, equipts, com	10	4	14	83,33	80	82,35	مهني الهندسة الكهربائية، المعدات، التجارة	مهني
	Pro-commerce	9	5	14	81,82	83,33	82,35	مهني تجاري	
	Total professionnel	19	9	28	82,61	81,82	82,35	مجموع التعليم المهني	
Techniques commerciales	Sciences economiques	39	91	130	82,98	80,53	81,25	العلوم الاقتصادية	التقنيات التجارية
	Sciences de la gestion comptable	15	18	33	68,18	85,71	76,74	علوم التدبير المحاسبي	
	Total Techniques commerciales	54	109	163	78,26	81,34	80,30		
Techniques industrielles	Sciences et technologies mécanique	9	4	13	47,37	66,67	52	العلوم والتكنولوجيات الميكانيكية	التقنيات الصناعية
	Sciences et technologies électrique	20	9	29	90,91	90	90,63	العلوم والتكنولوجيات الكهربائية	
	Arts appliqués	7	2	9	100	100	100	فنون تطبيقية	
	Total Techniques industrielles	36	15	51	75	83,33	77,27	مجموع التقنيات الصناعية	
Total		1 749	2 043	3 792	78,15	84	81,20	المجموع	

الجدول 24: توزيع عدد الطلبة بمؤسسات التعليم العالي 2021/2022

Tableau 24 : Répartition des étudiants de l'enseignement supérieur 2021/2022

Etablissement	منهم الإناث Dont filles	مجموع الطلبة Total des étudiants	المؤسسة
Ecole Supérieure De Technologie- Guelmim	391	785	المدرسة العليا للتكنولوجيا كلميم
Centre D'économie Et De Gestion – Guelmim	-	3 475	مركز الاقتصاد والتدبير كلميم

Source: Ecole Supérieure De Technologie - Guelmim
Centre d'Economie Et De Gestion- Guelmimالمصدر: المدرسة العليا للتكنولوجيا – كلميم
مركز الاقتصاد والتدبير – كلميم

الجدول 25: توزيع عدد الطلبة حسب الشعب 2021/2022

Tableau 25 : Répartition des étudiants selon l'option 2021/2022

Option	مجموع الطلبة Total des étudiants	الشعبة
Centre D'économie Et De Gestion – Guelmim		
Diplome d'étude Universitaire générales	1 457	مركز الاقتصاد والتدبير كلميم
Licence fondamentale	1 481	دبلوم الدراسات الجامعية العامة
Licence professionnelle	506	الاجازة الأساسية
Master	31	الاجازة المهنية
Ecole Supérieure De Technologie- Guelmim		
المدرسة العليا للتكنولوجيا كلميم		
Diplome Universitaire De Technologie	321	الماستر
Licence professionnelle	70	الدبلوم الجامعي التقني
		الاجازة المهنية

Source : Ecole Supérieure De Technologie - Guelmim
Centre d'Economie Et De Gestion- Guelmimالمصدر: المدرسة العليا للتكنولوجيا – كلميم
مركز الاقتصاد والتدبير – كلميم

الجدول 26: توزيع الأساتذة 2021/2022

Tableau 26 : Répartition professeur selon l'option 2021/2022

Etablissement	استاد تعليم عالي مساعد PA	منه استاد مؤهل Dont PH	استاد التعليم العالي PES	منهم الإناث Dont filles	المؤسسة
Centre D'économie Et De Gestion – Guelmim	17	7	1	6	مركز الاقتصاد والتدبير كلميم
Ecole supérieur de technologie guelmim	-	10	01	04	المدرسة العليا للتكنولوجيا كلميم

Source : Ecole Supérieure De Technologie - Guelmim
Centre d'Economie Et De Gestion- Guelmimالمصدر: المدرسة العليا للتكنولوجيا – كلميم
مركز الاقتصاد والتدبير – كلميم

Tableau 27 : Effectif des étudiants inscrits par l'option 2021/2022

Option		منهم الإناث Dont filles	مجموع الطلبة Total des étudiants	الشعبة
Centre D'économie Et De Gestion – Guelmim			مركز الاقتصاد والتدبير كلميم	
Sciences économiques		420	915	العلوم الاقتصادية
Sciences de gestion		1 032	2 841	علوم التدبير
Ecole Supérieure De Technologie– Guelmim			المدرسة العليا للتكنولوجيا كلميم	
Diplôme universitaire technologie	Management des entreprises	78	133	تدبير المقاولات
	Génie électrique	70	169	الهندسة الكهربائية
	informatique	70	179	المعلوماتيات
	Energies renouvelables et efficacité énergétique	103	178	الطاقات المتجددة والنجاعة الطاقية
Licence professionnelle	Instrumentation et système	13	26	أجهزة وأنظمة
	Informatique décisionnelle et statistiques	17	29	معلوماتيات اتخاذ القرار والاحصائيات
	Energies renouvelables et procédés	30	60	الطاقات المتجددة والوسائل
	Gestion des organisation de l'économie sociale et solidaire	10	11	تدبير منظمات الاقتصاد الاجتماعي والتضامني

Source : Ecole Supérieure De Technologie - Guelmim
Centre d'Economie Et De Gestion- Guelmim

المصدر: المدرسة العليا للتكنولوجيا – كلميم
مركز الاقتصاد والتدبير – كلميم

Tableau 28 : Effectif des lauréats par branche 2021/2022

option		منهم الإناث Dont filles	مجموع الطلبة Total des étudiants	الشعبة
Centre D'économie Et De Gestion – Guelmim			مركز الاقتصاد والتدبير كلميم	
Master		-	31	الماستر
Ecole Supérieure De Technologie– Guelmim			المدرسة العليا للتكنولوجيا كلميم	
Diplôme universitaire technologie	Management des entreprises	13	35	تدبير المقاولات
	Génie électrique	17	45	الهندسة الكهربائية
	Génie informatique	23	55	المعلوماتيات
	Energies renouvelables et efficacité énergétique	29	48	الطاقات المتجددة والنجاعة الطاقية
Licence professionnelle	Instrumentation et système	13	26	أجهزة وأنظمة
	Informatique décisionnelle et statistiques	17	29	معلوماتيات اتخاذ القرار والاحصائيات
	Energies renouvelables et procédés	30	60	الطاقات المتجددة والوسائل
	Gestion des organisation de l'économie sociale et solidaire	9	10	تدبير منظمات الاقتصاد الاجتماعي والتضامني

Source : Ecole Supérieure De Technologie - Guelmim
Centre d'Economie Et De Gestion- Guelmim

المصدر: المدرسة العليا للتكنولوجيا – كلميم
مركز الاقتصاد والتدبير – كلميم

Tableau 29 : Autres indicateurs

Les indicateurs المؤشرات	2021/2022	
	مركز الاقتصاد والتدبير كلميم Centre D'économie Et De Gestion – Guelmim	المدرسة العليا للتكنولوجيا كلميم Ecole Supérieure De Technologie– Guelmim
l'effectif total des étudiants	-	785
Taux spécifique de scolarisation de la tranche d'age 18-24ans(en%)	-	99,23%
Proportion des lauréats	-	90 ,80%
Nombre des boursiers	-	568
L'effectif total des étudiants migrants	-	0
Le pourcentage de satisfaction des demandes de bourses pour les étudiants	-	48,6%
Indices de parité (femmes/hommes)	-	63,20%
Indices de parité (urban/rural)	-	-

Source : Ecole Supérieure De Technologie - Guelmim
Centre d'Economie Et De Gestion- Guelmim

المصدر: المدرسة العليا للتكنولوجيا – كلميم
مركز الاقتصاد والتدبير – كلميم

Signes conventionnels utilisés

المصطلحات المستعملة

M : Masculin

ذ: الذكور

F : Féminin

ن: الإناث

BTP : BATIMENT ET TRAVAUX PUBLIC

IMME : INDUSTRIE MECANIQUE, METALLURGIQUE ET ELECTRIQUE

ASO : ACTION SOCIALE

CE : COIFFURE ESTHETIQUE

TEXCC : TEXTILE-CONFECTION-CUIR

TH : TOURISME-HOTELLERIE

TIC : TECHNOLOGIE D'INFORMATION ET DE COMMUNICATION

AGC : ADMINISTRATION GESTION ET COMMERCE

Liste des tableaux

لائحة الجداول

Secteur privé

القطاع الخاص

Tableau 1 : Effectifs des stagiaires par niveau et province 2021/2022

الجدول 1: عدد المتدربين حسب مستوى التكوين والاقليم 2021/2022

Tableau 2 : Effectifs stagiaires par niveau, secteur de formation et province 2021/2022

الجدول 2: عدد المتدربين حسب مستوى التكوين، قطاع التدريب والاقليم 2021/2022

Tableau 3 : Effectifs formateurs 2021/2022

الجدول 3: عدد المكونين 2021/2022

Secteur public

القطاع العمومي

Tableau 4 : Effectifs des stagiaires par niveau et province 2021/2022

الجدول 4: عدد المتدربين حسب مستوى التكوين والاقليم 2021/2022

Tableau 5 : Effectifs stagiaires par niveau, secteur de formation et province 2021/2022

الجدول 5: عدد المتدربين حسب مستوى التكوين، قطاع التدريب و الاقليم 2021/2022

Tableau 6 : Effectifs des stagiaires par niveau universitaire au CRMEF 2021/2022

الجدول 6: عدد الطلبة المتدربين حسب المستوى الجامعي بالمركز الجهوي لمهن التربية والتكوين 2021/2022

Tableau 7: Effectifs des stagiaires par branches à L'Institut de Technologie des Pêches Maritimes - Tan Tan 2021/2022

الجدول 7: توزيع عدد المتدربين حسب الشعب بمعهد تكنولوجيا الصيد البحري لطانطان 2021/2022

Tableau 8 : Effectifs des lauréats et taux d'insertion par branches à L'Institut de Technologie des Pêches Maritimes - Tan Tan 2021/2022

الجدول 8: عدد الخريجين و نسب الإدماج حسب الشعب بمعهد تكنولوجيا الصيد البحري لطانطان 2021/2022

Tableau 9: Effectifs des étudiants instituteurs par sexe et par niveau au CRMEF 2021/2022

الجدول 9: عدد الطلبة الأساتذة حسب الجنس و المستوى بالمركز الجهوي لمهن التربية والتكوين 2021/2022

Tableau 10: Statistiques ANAPEC

الجدول 10: احصائيات الوكالة الوطنية لإنعاش التشغيل والكفاءات

1-Formation Professionnelle

1- التكوين المهني

Secteur privé

القطاع الخاص

الجدول 1: عدد المتدربين حسب مستوى التكوين 2021/2022

Tableau 1 : Effectifs des stagiaires par niveau 2021/2022

	2021-2022		total	
	1 ^{er} année	2 ^{ème} année		
Spécialisation	353		353	التخصص
Qualification	145		145	التأهيل
Technicien	11	6	17	التقني
Technicien spécialisé	40	13	53	التقني المتخصص

Source : office de la formation professionnelle et de la promotion du travail Agadir المصدر: مكتب التكوين المهني وانعاش الشغل اكادير

الجدول 2: عدد المتدربين حسب مستوى التكوين, قطاع التدريب و الاقليم 2021/2022

Tableau 2 : Effectifs stagiaires par niveau, secteur de formation et province 2021/2022

	Secteur de formation	التخصص Spécialisation	التأهيل Qualification	التقني Technicien	التقني المتخصص Technicien spécialisé	قطاع التدريب	
Administration gestion et commerce	-	2	-	2	الادارة والتدبير والتجارة		
Coiffure esthétique	218	78	-	-	الحلاقة والتجميل		
Tan tan	Coiffure esthétique	122	-	-	-	الحلاقة والتجميل	طنطان

Source : office de la formation professionnelle et de la promotion du travail Agadir المصدر: مكتب التكوين المهني وانعاش الشغل اكادير

الجدول 3: عدد المكونين 2021/2022

Tableau 3 : Effectifs formateurs 2021/2022

	2021-2022	
permanents	19	دائمين
vacataires	29	مؤقتين

Source : office de la formation professionnelle et de la promotion du travail Agadir المصدر: مكتب التكوين المهني وانعاش الشغل اكادير

الجدول 4: عدد المتدربين حسب مستوى التكوين

Tableau 4 : Effectifs des stagiaires par niveau

	2021-2022			
	1er année	2ème année	total	
Spécialisation	1469	6	1475	التخصص
Qualification	532	202	734	التأهيل
Technicien	805	506	1311	التقني
Technicien spécialisé	809	519	1328	التقني المتخصص
Total	3615	1233	4848	المجموع

Source : office de la formation professionnelle et de la promotion du travail Agadir

المصدر: مكتب التكوين المهني وانعاش الشغل اكادير

الجدول 5: عدد المتدربين حسب مستوى التكوين، قطاع التدريب و الاقليم 2021-2020

Tableau 5 : Effectifs stagiaires par niveau, secteur de formation et province 2020-2021

Province الاقليم	Secteur القطاع	Q	S	T	TS
Assa-zag اسا الزاك	AGC				49
	ARTISANAT		385		
	BTP	27	17		
	Génie Electrique	29	27		
Guelmim كلميم	Action social				53
	AGC			107	293
	Agriculture	53		87	30
	Artisanat		193		
	ASO	17			
	BTP	76	92		
	Génie électrique	28	57	55	58
	TH	40		206	93
Sidi ifni سيدي افني	AGC			172	274
	ARTISANAT		82		
	BTP	0	47		
	Génie Electrique	38	14	51	0
	TH	16		123	53
	Peche maritime		49		
Tan tan طانطان	AGC			133	
	ARTISANAT		209		
	BTP	25	42		
	Génie Electrique		75	56	53
	Transport		0	0	

Source : office de la formation professionnelle et de la promotion du travail Agadir

المصدر: مكتب التكوين المهني وانعاش الشغل اكادير

2-Institut De Technologie Des Peches Maritimes - Tan Tan

الجدول 6: توزيع عدد المتدربين حسب الشعب بمعهد تكنولوجيا الصيد البحري لطانطان 2021/2022

Tableau 6: Effectifs des stagiaires par branches à L'Institut de Technologie des Pêches Maritimes - Tan Tan 2021/2022

Branches	السنة الأولى 1ère année			السنة الثانية 2ème année			شعب التكوين
	ذ	إ	المجموع	ذ	إ	المجموع	
	M	F	Total	M	F	Total	
Patron de pêche	18	04	22	22	02	24	رئيس الصيد
Officier mécanicien 3 ème classe	25	01	26	24	00	24	ضابط ميكانيكي من الصف الثالث

source: Institut de T.P.M –Tan Tan

المصدر: معهد تكنولوجيا الصيد البحري طانطان

الجدول 7: عدد الخريجين و نسب الإدماج حسب الشعب بمعهد تكنولوجيا الصيد البحري لطانطان 2022/2021

Tableau 7 : Effectifs des lauréats et taux d'insertion par branches à L'Institut de Technologie des Pêches Maritimes - Tan Tan 2021/2022

Branches	الخريجين Lauréats			نسبة الإدماج Taux d'insertion	شعب التكوين
	ذ	إ	المجموع		
	M	F	Total		
Patron de pêche	22	01	23	75%	رئيس الصيد
Officier mécanicien 3 ème classe	27	00	27	80%	ضابط ميكانيكي من الصف الثالث

source :Institut de T.P.M –Tan Tan

المصدر: معهد تكنولوجيا الصيد البحري طانطان

3- تكوين الأطر: المركز الجهوي لمهن التربية والتكوين

3-Formation Des Cadres : Centre Regional Des Metiers D'éducation Et De Formation(CRMEF)

الجدول 8: عدد الطلبة الأساتذة حسب الجنس و المستوى بالمركز الجهوي لمهن التربية والتكوين 2021/2022

Tableau 8: Effectifs des étudiants instituteurs par sexe et par niveau au CRMEF 2021/2022

Niveau	ذ	إ	المجموع	المستوى
	M	F	Total	
Cycle d'enseignement primaire	22	74	96	مسلك التعليم الابتدائي
Cycle d'enseignement	16	46	62	مسلك التعليم الثانوي
Cycle de la formation des cadres de l'administration de l'éducation	57	03	60	مسلك تكوين اطر الإدارة التربوية
Total	95	123	218	المجموع

source : C.R.M.E.F- Guelmim Oued Noun

المصدر: المركز الجهوي لمهن التربية والتكوين لكلميم وادنون

الجدول 9 : عدد الطلبة المتدربين حسب المستوى الجامعي بالمركز الجهوي لمهن التربية والتكوين 2021/2022

Tableau9 : Effectifs des stagiaires par niveau universitaire au CRMEF 2021/2022

Niveau	عدد الطلبة Effectifs des étudiants	المستوى
licence littéraire	100	الإجازة الأدبية
licence Scientifique	118	الإجازة العلمية
licence technique	00	الإجازة التقنية
Total	218	المجموع

source : C.R.M.E.F- Guelmim Oued Noun

المصدر : المركز الجهوي لمهن التربية والتكوين لكلميم واندون

4- الوكالة الوطنية لإنعاش التشغيل والكفاءات

4- ANAPEC

الجدول 10: احصائيات الوكالة الوطنية لإنعاش التشغيل والكفاءات

Tableau 10 : STATISTIQUES ANAPEC

Engagement stratégique	Processus /activité	Indicateur de performance	Cumul total Mois M/annéeN			
			Guelmim	Tan tan	Sidi ifni	Assa zag
Assurer un accompagnement actif et de proximité aux employeurs pour une meilleure satisfaction de leurs besoins en ressources humaines ضمان مصاحبة أنشطة و قريبة من المشغلين لارضاء أفضل لحاجياتكم من الموارد البشرية	Veille et prospection الاستشراف و التتقيب	Nombre de clients et prospects عدد الزبناء و العملاء المحتملين	45	98	111	3
		Nombre de postes à pourvoir عدد المناصب الشاغرة	46	37	68	34
	Emploi salarié العمل المأجور	Insertions Contrat insertion amélioré عقود الإدماج	134	52	21	2
		Insertions CDC (CDD+CDI) (hors Placement à l'international) عقود العمل المفتوحة و المحددة المدة (خارج التشغيل الدولي)	163	52	68	6
		TAHFIZتحفيز	81	57	141	10
		PCS (Prise en charge de la couverture sociale) تحمل التغطية الاجتماعية	15	17	2	0
		CIP (Contrat d'intégration Professionnelle) عقود الإدماج المهني	0	36	0	0
	Placement à l'international التشغيل الدولي	Nombre des candidats présélectionnés عدد المرشحين المنتقون	118	35	0	0
		Nombre des insérés (départs effectifs) عدد المدمجين (انطلاقة فعلية)	59	35	27	16
	Offrir un service favorisant l'inclusion de toutes les catégories de chercheurs d'emploi تقديم خدمات لتحفيز ادماج جميع فئات الباحثين عن الشغل	Prestations CE خدمات موجهة للباحثين عن عمل	Nombre de nouvelles inscriptions des Chercheurs d'Emploi عدد الباحثين عن عمل الجدد المسجلين	835	482	578
Entretiens de positionnement عدد المستفيدين من مقابلات التموثق			414	273	598	311
Nombre de bénéficiaires des ARE عدد المستفيدين من ورشات البحث عن عمل			339	401	147	266
Amélioration d'employabilité تحسين قابلية التشغيل		Formation contractualisée pour l'emploi (en cours de lancement) التكوين التعاقدية من اجل التشغيل	0	0	0	0
		formation qualifiante ou de reconversion التكوين التأهيلي	75	0	0	0
		Autres (protection civile,...) تكوينات أخرى (الوقاية المدنية....)	0	0	0	0

Consacrer et renforcer le rôle de l'ANAPEC dans le développement de l'entrepreneuriat comme voie privilégiée de l'insertion économique des jeunes تكريس و تعزيز دور الاتابيك في تنمية ريادة الاعمال بمسار متميز للاندماج الاقتصادي للشباب	Accompagnement entrepreneurial الماكمة المقاولاتية	Nombre de personnes sensibilisées à l'entrepreneuriat عدد المستفيدين من التحسيس لريادة الأعمال	122	80	48	33
		Nb de porteurs de projets accompagnés عدد حاملي المشاريع المستفيدين من الماكمة	86	79	40	29
		Nombre d'unités économiques démarrées عدد الوحدات الاقتصادية التي انطلقت فعليا	64	50	23	5
		Nombre d'unités économiques suivi en post-crédation عدد الوحدات الاقتصادية التي استفادت من تتبع بعد الانشاء	76	112	30	9

source : ANAPEC –Guelmim Oued Noun

المصدر : الوكالة الوطنية لإنعاش التشغيل والكفاءات-جهة كلميم واد نون

Liste des tableaux

لائحة الجداول

Tableau 1 : Activités de théâtre et musique
par provinces 2021

جدول 1: أنشطة المسرح والموسيقى بأقاليم
الجهة سنة 2021

Tableau 2 : Autres activités culturelles par
provinces 2021

جدول 2: أنشطة ثقافية أخرى بأقاليم الجهة
سنة 2021

الجدول 1: أنشطة المسرح والموسيقى بأقاليم الجهة 2021

Tableau 1 : Activités de théâtre et musique par provinces 2021

Provinces	ندوات مختلفة Divers séminaires	أمسيات شعرية Soirées de poésie	أنشطة المسرح Activités de Théâtre	أمسيات وورشات موسيقية Soirées et ateliers musicales	الأقاليم
Guelmim	02		05	95	كلميم
Tan Tan	02		06	22	طانطان
Assa-Zag	01	01	03	29	أسا الزاك
Sidi Ifni	02		08	07	سيدي إفني
Total Région	07	01	22	153	مجموع الجهة

Source : Direction Régionale De La Culture-Guelmim Oued-noun

المصدر : المديرية الجهوية للثقافة-كلميم واد نون

الجدول 2: أنشطة ثقافية أخرى حسب أقاليم الجهة 2021

Tableau 2 : Autres activités culturelles par provinces 2021

Provinces	أنشطة حول الكتاب والخزانات Activités sur le Livre et les Bibliothèques	رواد الخزانات والقراء Nombre des visiteurs et lecteurs des Bibliothèques	معارض مختلفة Expositions diverses	صباحيات وأمسيات للأطفال Matinée et soirées pour enfants	الأقاليم
Assa-Zag	01	الرواد : 1 000 القراء: 800 visiteurs: lecteurs:	01	01	أسا الزاك
Guelmim	04	الرواد : 980 القراء: 9 780 visiteurs: lecteurs:	03	02	كلميم
Tan Tan	05	الرواد : 280 القراء: 94 visiteurs: lecteurs:	01	02	طانطان
Sidi Ifni	02	الرواد : 430 القراء: 3 546 visiteurs: lecteurs:	01	01	سيدي إفني
Total Région	12	الرواد : 2 690 القراء: 14 220 visiteurs: lecteurs:	06	06	مجموع الجهة

Source : Direction Régionale De La Culture-Guelmim Oued-noun

المصدر : المديرية الجهوية للثقافة-كلميم واد نون

Signes conventionnels utilisés

المصطلحات المستعملة

P : Secteur public

ق.ع: قطاع عمومي

PR : Secteur privé

ق.خ: قطاع خاص

CSR1: Centre de santé rural(sans module accouchement)

م.ص.ق.1 : مركز صحي قروي (لايتوفر على وحدة الولادة)

CSR2: Centre de santé rural (avec module accouchement)

م.ص.ق.2 : مركز صحي قروي (يتوفر على وحدة الولادة)

CSU1: Centre de santé urbain (sans module accouchement)

م.ص.ح.1 : مركز صحي حضري (لايتوفر على وحدة الولادة)

CSU2: Centre de santé urbain (avec module accouchement)

م.ص.ح.2 : مركز صحي حضري (يتوفر على وحدة الولادة)

Liste des tableaux

لائحة الجداول

Tableau 1 : Etablissements de soins de santé primaires par province en 2021	الجدول 1: مؤسسات الرعاية الأولية حسب كل إقليم سنة 2021
Tableau 2 : Nombre de lits des hôpitaux public selon la province 2021	الجدول 2: عدد الأسرة بالمستشفيات العمومية حسب الإقليم سنة 2021
Tableau 3 : Statistiques des indices d'activités des hôpitaux en 2021	الجدول 3: أهم مؤشرات أنشطة المستشفيات 2021
Tableau 4 : Examens médicaux et soins paramédicaux en 2021	الجدول 4: الفحوص الطبية والعلاجات الشبه الطبية 2021
Tableau 5 : Répartition des chirurgiens dentistes par secteur en 2021	الجدول 5: توزيع جراحي الأسنان حسب قطاع العمل 2021
Tableau 6: Effectifs des médecins par spécialité et par provinces en 2021	الجدول 6: توزيع الأطباء حسب الاختصاصات، و الأقاليم 2021
Tableau 7: Personnels infirmier et technicien de santé public par provinces en 2021	الجدول 7: طاقم التمريض وتقنيي الصحة العمومي حسب الأقاليم سنة 2021
Tableau 8 : Répartition des pharmaciens par secteur d'activité en 2021	الجدول 8: توزيع الصيادلة حسب قطاع العمل سنة 2021
Tableau 9 : Accouchements au sein des établissements sanitaires publiques en 2021	الجدول 9: الولادات بالمؤسسات الصحية العمومية 2021
Tableau 10 : Nombre d'enfants bénéficiaires des prestations du PNI en 2021	الجدول 10: عدد الأطفال المستفيدين من البرنامج الوطني للتلقيح سنة 2021
Tableau 11 : Maladies sous surveillance au niveau des formations sanitaires publiques par province 2021	الجدول 11: الأمراض المراقبة بالوحدات الصحية العمومية 2021
Tableau 12 : Nombre de parturientes bénéficiaires de suivi de la grossesse et de l'accouchement ⁽¹⁾ année 2021	الجدول 12: عدد النساء الحوامل المستفيدات من مراقبة الحمل والولادة سنة 2021
Tableau 13 : Nombre de femmes bénéficiaires des prestations des planifications familiales par province 2021	الجدول 13: عدد المستفيدات من خدمات التخطيط العائلي حسب الاقليم سنة 2021
Tableau 14 : Activités des laboratoires des hopitaux publics par province 2021	الجدول 14: أنشطة مختبرات المستشفيات العمومية حسب الاقليم سنة 2021

(-) Données non communiquées

(-) معطيات غير متوفرة

Tableau 1 : Etablissements de soins de santé primaires par province en 2021

Provinces	المراكز الصحية القروية Centres de santé ruraux		المستوصفات القروية Dispensaires ruraux	المراكز الصحية الحضرية Centres de santé urbains		الأقاليم
	م.ص.ق.2 CSR2	م.ص.ق.1 CSR1		م.ص.ح.2 CSU2	م.ص.ح.1 CSU1	
Guelmim	5	13	15	0	8	كلميم
Tan Tan	0	5	0	1	4	طانطان
Assa-Zag	2	1	2	1	4	أسا الزاك
Sidi Ifni	6	10	18	2	2	سيدي إفني
Total	13	29	35	4	18	المجموع

source : Direction régionale de La Santé

المصدر: المديرية الجهوية للصحة

Tableau 2 : Nombre de lits des hôpitaux public selon la province 2021

Province	السعة السريرية Capacité litière	الإقليم
Guelmim	161*	كلميم
Tan Tan	103	طانطان
Assa-Zag	65	أسا الزاك
Sidi Ifni	47	سيدي إفني
Total	376	المجموع

source : Direction régionale de La Santé

المصدر: المديرية الجهوية للصحة

*NB : 161 dont 116 du CHR Guelmim et 45 de l'hôpital de proximité de bouizakarne

Tableau 3 : Statistiques des indices d'activités des hôpitaux public en 2021

Provinces	متوسط معدل الإيواء (%)	متوسط أيام الإقامة (يوم)	معدل التناوب على الأسرة	معدل التناوب على الأسرة (يوم)	الأقاليم
	Taux Moyen D'occupation (%)	Durée Moyenne. De SéJour (En J)	Taux de rotation des lits	Intervalle de rotation (jour)	
Guelmim	69,74	2,93	69,72	2,30	كلميم
Tan Tan	46,4	4,21	35,11	6,17	طانطان
Assa-Zag	10	1,2	33	9,8	أسا الزاك
Sidi Ifni	21	2	70,80	4,08	سيدي إفني
Total	43,04	2,66	54,04	4,08	المجموع

source : Direction régionale de La Santé

المصدر: المديرية الجهوية للصحة

Tableau 4 : Examens médicaux et soins paramédicaux en 2021

Provinces	الفحوص الطبية Consultations médicaux	الفحوصات الشبه طبية Consultations paramédicales	الأقاليم
Guelmim	38 400	97 489	كلميم
Tan Tan	36 099	52 032	طانطان
Assa-Zag	11 641	16 279	أسا الزاك
Sidi Ifni	7 935	70 218	سيدي إفني

source : Direction régionale de La Santé

المصدر: المديرية الجهوية للصحة

Tableau 5 : Répartition des chirurgiens dentistes par secteur d'activité en 2021

Provinces	القطاع الخاص Privé	القطاع العام Public	الأقاليم
Guelmim	12	02	كلميم
Tan Tan	04	03	طانطان
Assa-Zag	00	01	أسا الزاك
Sidi Ifni	02	02	سيدي إفني
Total	18	08	المجموع

source : Direction régionale de La Santé

المصدر: المديرية الجهوية للصحة

Tableau 6 : Effectifs des médecins par spécialité, et par provinces en 2021

SPECIALITE	كلميم Guelmim	طانطان Tan-tan	اسا الزاك Assa-zag	سيدي إفني Sidi ifni	نوع التخصص
Anesthésie-réanimation	3	1	0	2	التخدير- الإنعاش
Biologie médicale	1	3	0	1	البيولوجيا الطبية
Cardiologie	1	1	0	0	أمراض القلب
Chirurgie viscérale	2	2	2	1	الجراحة العامة
Chirurgie pédiatrique	1	1	0	0	جراحة الأطفال
Dermatologie	2	1	0	1	الأمراض الجلدية والتناسلية
Endocrinologie	2	1	1	1	طب الغدد
Gastro-entérologie	1	1	1	1	أمراض الجهاز الهضمي
Gynécologie obstétrique	6	2	3	3	أمراض النساء والتوليد
Médecine générale	7	4	4	6	الطب العام
Médecine interne	1	0	0	0	الطب الداخلي
Néphrologie	1	0	1	1	أمراض الكلى
Neurochirurgie	2	0	0	0	جراحة الأعصاب
Neurologie	2	0	0	0	أمراض الأعصاب
Ophthalmologie	2	2	1	2	أمراض العيون
Oto-rhino-laryngologie	1	1	1	2	طب الأذن، الأنف و الحنجرة
Pédiatrie	6	2	2	2	طب الأطفال
Pneumo-phtisiologie	1	2	1	1	أمراض الرئة والسل
Psychiatrie	2	1	1	1	طب النفس
Radiologie	3	1	2	2	طب إشعاعي
Rhumatologie	1	1	0	1	أمراض الرثية
Traumatologie-orthopédie	2	2	2	3	طب العظام والمفاصل
Urologie	2	1	1	0	أمراض المسالك البولية
Autres spécialités	4	3	1	2	اختصاصات اخرى

Source : Direction régionale de la santé

المصدر: المديرية الجهوية للصحة

الجدول 7: طاقم التمريض وتقنيي الصحة العمومي حسب الأقاليم سنة 2021

Tableau 7: Personnels infirmier et technicien de santé public par provinces en 2021

Province	ممرض متعدد التخصص Infirmier polyvalent	قابلات Sage femme	فئات اخرى Autres	الإقليم
Guelmim	191	72	182	كلميم
Tan Tan	71	29	75	طانطان
Assa-Zag	64	45	47	أسا الزاك
Sidi Ifni	112	58	78	سيدي إفني
Total	438	204	382	المجموع

source : Direction régionale de La Santé

المصدر: المديرية الجهوية للصحة

الجدول 8: توزيع الصيدالة حسب قطاع العمل 2021

Tableau 8: Répartition des pharmaciens par secteur d'activité en 2021

Provinces	القطاع الخاص Privé			القطاع العام Public Total	الأقاليم
	المجموع Total	الاناث Femmes	اجانب Etranger		
Guelmim	54	5	0	3	كلميم
Tan Tan	25	10	2	2	طانطان
Assa-Zag	3	0	0	1	أسا الزاك
Sidi Ifni	15	0	0	1	سيدي إفني
Total	97	15	2	7	المجموع

source : Direction régionale de La Santé

المصدر: المديرية الجهوية للصحة

الجدول 9: الولادات بالمؤسسات الصحية العمومية 2021

Tableau 9 : Accouchements au sein des établissements de santé sanitaires publiques 2021

Provinces	ولادات عادية Normaux	ولادات عسيرة Dystociques	عمليات قيصرية Césariennes	عدد وفيات الأمهات Décès de la mère	عدد المواليد الأموات Morts- Nés	المواليد الأحياء Nés vivants	الأقاليم
Guelmim	867	1 100	1 328	1	26	3 286	كلميم
Tan Tan	505	497	339	0	8	1 316	طانطان
Assa-Zag	137	65	60	0	1	262	أسا الزاك
Sidi Ifni	653	141	348	0	13	1 139	سيدي إفني
Total	2 162	1 803	2 075	1	48	6 003	المجموع

source : Direction régionale de La Santé

المصدر: المديرية الجهوية للصحة

الجدول 10: عدد الأطفال المستفيدين من البرنامج الوطني للتلقيح سنة 2021

Tableau 10 : Nombre d'enfants bénéficiaires des prestations du PNI en 2021

Provinces	Enfants âgés moins 5ans		الأطفال دون السن 5	الأقاليم
	التلقيح ضد الحصبة و الحميرة RR1	التلقيح مضاد للشلل Vaccination Anti-poliomylique	التلقيح ضد السل B. C. G.	
Guelmim	3 542	13 319	3 354	كلميم
Tan Tan	1 641	6 419	1 605	طنطان
Assa-Zag	385	1 447	331	أسا الزاك
Sidi Ifni	1 689	6 636	1 601	سيدي إفني
Total	7 257	27 821	6 891	المجموع

source : Direction régionale de La Santé

المصدر: المديرية الجهوية للصحة

الجدول 11: الأمراض المراقبة بالوحدات الصحية العمومية 2021

Tableau 11 : Maladies sous surveillance dans les établissements sanitaires publiques par province 2021

Provinces	إلتهاب السحايا Ménigite	حمى التيفويد typhoide	داء السل Tuberculose	كبد حموي Hépatit virale	داء السل tuberculose	الأقاليم
Assa-Zag	2	0	28	0	28	أسا الزاك
Sidi Ifni	2	0	57	0	57	سيدي إفني
Guelmim	0	0	195	0	195	كلميم
Tan Tan	0	0	56	0	56	طنطان
Total	4	0	336	0	336	المجموع

source : Direction régionale de La Santé

المصدر: المديرية الجهوية للصحة

الجدول 12: عدد النساء الحوامل المستفيدات من مراقبة الحمل والولادة (1) سنة 2021

Tableau 12 : Nombre de parturientes bénéficiaires de suivi de la grossesse et de l'accouchement (1) année 2021

Provinces	عدد النساء اللواتي اجرين فحوصات بعد الولادة Femme examinées en post-natal Examens post-natals	عدد الحمل غير عادي منه (2) Nbre de grossesses à risque dépistées(2)		فحوصات أخرى قبل الولادة Autres consultations prénatales	منه: في الثلاثة أشهر الأولى من الحمل Dont 1 ^{er} trimestre de grossesse	عدد الفحوصات للمرة الأولى Nouvelles consultantes	الإقليم
		المجموع total	دونت : référées				
Guelmim	2 202	231	819	3 580	927	2 515	كلميم
Tan Tan	350	357	841	2 476	856	1 248	طانطان
Assa-Zag	218	21	115	614	235	458	أسا الزاك
Sidi Ifni	1 528	144	567	2 108	638	1 695	سيدي إفني
Total	4 298	753	2 342	8 778	2 656	5 916	المجموع

source : Direction régionale de La Santé

المصدر: المديرية الجهوية للصحة

(1) : يتعلق الأمر بأنشطة البرنامج الوطني لمراقبة الحمل و الولادة.

(2) : يتعلق الأمر بالنساء اللاتي شخص حملهن كغير عادي وتمت احالتهم على جهة أخرى.

(1) : Il s'agit des activités du programme national de surveillance de la grossesse et de l'accouchement

(2) : il concerne les femmes dont la grossesse n'était pas normale et qui ont été référées à un autre service

الجدول 13: عدد المستفيدات من خدمات التخطيط العائلي حسب الإقليم سنة 2021

Tableau 13 : Nombre de femmes bénéficiaires des prestations des planifications familiales par province 2021 :nouvelle acceptantes

province	الحقن injections	اللولب DIU	العازل الطبي Condom	الأقراص pilules	الإقليم
Guelmim	13	114	334	2 644	كلميم
Tan tan	16	56	36	417	طانطان
Assa zag	16	4	9	217	أسا الزاك
Sidi ifni	0	56	235	1 065	سيدي إفني
total	45	230	614	4 343	المجموع

source : Direction régionale de La Santé

المصدر: المديرية الجهوية للصحة

الجدول 14: أنشطة مختبرات المستشفيات العمومية حسب الإقليم سنة 2021

Tableau 14 : Activités des laboratoires des hopitaux publics par province 2021

Province	الكيمياء والبيولوجيا Chimie et biologie (biochimie)	علم اصناف الدموي hématologie et transfusion	علم تحصين المصول immunosérologie	علم الطفيليات parasitologie	علم البكتيريا bactériologie	الإقليم
Assa zag	6 530	6 672	0	0	0	أسا الزاك
Guelmim	73 787	43 931	28 216	0	0	كلميم
Sidi ifni	24 029	5 914	1 116	0	0	سيدي إفني
Tan tan	33 667	21 498	12 562	128	926	طانطان

source : Direction régionale de La Santé

المصدر: المديرية الجهوية للصحة

Liste des tableaux

لائحة الجداول

Tableau 1 : Taux d'activité de la population âgée de 15 ans et plus selon le sexe et le milieu de résidence région Guelmim oued-noun en 2021

الجدول 1: معدل نشاط السكان من 15 سنة فأكثر حسب الجنس ووسط الإقامة جهة كلميم وادنون وادنون لسنة 2021

Tableau 2: Taux de chômage selon le sexe et le milieu de résidence région Guelmim oued-noun en 2021

الجدول 2: معدل البطالة حسب الجنس ووسط الإقامة جهة كلميم وادنون لسنة 2021

Tableau 3: Taux d'emploi selon le sexe et le milieu de résidence région Guelmim oued-noun 2021

الجدول 3: معدل شغل حسب الجنس ووسط الإقامة جهة كلميم وادنون لسنة 2021

Tableau 4: Conflits de travail : statistiques de l'année 2021

الجدول 4: نزاعات الشغل: إحصائيات سنة 2021

الجدول 1: معدل نشاط السكان من 15 سنة فأكثر حسب الجنس ووسط الإقامة جهة كلميم وادنون لسنة 2021

Tableau 1 : Taux d'activité de la population âgée de 15 ans et plus selon le sexe et le milieu de résidence région Guelmim oued-noun en 2021

Sexe	حضري Urbain	قروي Rural	المجموع Ensemble	الجنس
Hommes	67,1	67,4	67,2	الذكور
Femmes	18,7	24,7	20,6	الإناث
Total régional	42,2	44,2	42,8	المجموع الجهوي

Source : Haut commissariat au plan

المصدر:المنذوبية السامية للتخطيط

الجدول 2: معدل البطالة حسب الجنس ووسط الإقامة جهة كلميم وادنون لسنة 2021

Tableau 2: Taux de chômage selon le sexe et le milieu de résidence région Guelmim oued-noun 2021

Sexe	حضري Urbain	قروي Rural	المجموع Ensemble	الجنس
Hommes	16,2	-	12,6	الذكور
Femmes	60,2	23,0	46,0	الإناث
Total régional	26,2	9,7	21,0	المجموع الجهوي

Source : Haut commissariat au plan

المصدر:المنذوبية السامية للتخطيط

الجدول 3: معدل الشغل حسب الجنس ووسط الإقامة جهة كلميم وادنون لسنة 2021

Tableau 3: Taux d'emploi selon le sexe et le milieu de résidence région Guelmim oued-noun 2021

Sexe	حضري Urbain	قروي Rural	المجموع Ensemble	الجنس
Hommes	56,3	64,8	58,8	الذكور
Femmes	7,4	19,0	11,1	الإناث
Total régional	31,2	39,9	33,9	المجموع الجهوي

Source : Haut commissariat au plan

المصدر:المنذوبية السامية للتخطيط

الجدول 4: نزاعات الشغل: إحصائيات سنة 2021

Tableau 4: Conflits de travail : statistiques de l'année 2021

Provinces	عدد النزاعات الفردية Nombre de conflits individuels	عدد التظلمات Nombre de doléances	عدد التظلمات المقبولة Nombre de doléances satisfaites	عدد النزاعات الجماعية Nombre de conflits collectifs	عدد الإضرابات التي تم تجنبها Nombre de grèves évitées	عدد الإضرابات المعمولة Nombre de grèves tenues	عدد العمال المضربين Nombre d'ouvriers en grève	عدد أيام العمل الضائعة Nombre de jours de travaux perdus	الأقاليم
Guelmim	210	402	80	7	5	2	185	624	كلميم
Tan Tan	237	348	112	2	0	2	59	236	طانطان
Total	447	750	192	9	5	4	244	860	المجموع

Source : Délégation régionale de l'emploi-Tan Tan

المصدر:المنذوبية الجهوية للشغل -طانطان

Signes conventionnels utilisés

المصطلحات المستعملة

Eq : Equipés

مج: مجهزة

NE : Non équipés

غ.م: غير مجهزة

(-) *Données non communiquées*

(-) *معطيات غير متوفرة*

Liste des tableaux

لائحة الجداول

Tableau1 : Installations sportives par province en 2021

الجدول 1: التجهيزات والملاعب الرياضية المتوفرة حسب كل إقليم سنة 2021

Tableau2 : Centres féminins, maisons de jeunes, centres d'accueil et garderies d'enfants en 2021

الجدول 2: توزيع النوادي النسوية، دور الشباب، رياض الأطفال و مراكز للإيواء خلال سنة 2021

Tableau3 : Participation aux campings en 2021

الجدول 3: المشاركة في المخيمات خلال سنة 2021

Tableau4 : Animations culturelles et théâtrales en 2021

الجدول 4: أنشطة الجمعيات الثقافية والمسرحية خلال سنة 2021

Tableau5 : Autres animations culturelles en 2021

الجدول 5: أنشطة ثقافية أخرى خلال سنة 2021

(-)Données non communiquées

(-) معطيات غير متوفرة

الجدول 1: التجهيزات والملاعب الرياضية المتوفرة حسب كل إقليم سنة 2021

Tableau 1: Installations sportives par province en 2021

		كلميم Guelmim	طانطان Tan Tan	اسا الزاك Assa-Zag	سيدي إفني Sidi Ifni	مجموع الجهة Total		
Foot - Ball	Eq	06	05	21	03	35	مج	كرة القدم
	NE	09	00	00	00	9	غ.م	
Hand - Ball	Eq	37	01	04	03	45	مج	كرة اليد
	NE	00	00	00	00	0	غ.م	
Basket - Ball	Eq	05	01	10	01	17	مج	كرة السلة
	NE	18	00	00	00	18	غ.م	
Volley - Ball	Eq	01	01	02	03	7	مج	كرة الطائرة
	NE	00	00	00	00	0	غ.م	
Tennis	Eq	00	00	00	00	0	مج	كرة المضرب
	NE	00	00	00	00	0	غ.م	
Athletisme	Eq	01	00	00	00	1	مج	ألعاب القوى
	NE	00	00	00	00	0	غ.م	
Natation	Eq	00	00	02	03	5	مج	السباحة
	NE	03	00	00	00	3	غ.م	
Karate	Eq	10	08	05	03	26	مج	ألعاب الكراتي
	NE	00	00	00	00	0	غ.م	
Taekwando	Eq	09	06	02	03	20	مج	ألعاب التيكواندو
	NE	00	00	00	00	0	غ.م	
Aikido	Eq	05	00	00	00	5	مج	ايكيدو
	NE	00	00	00	00	0	غ.م	
Folkcontact	Eq	07	00	01	00	8	مج	الفول كونطاك
	NE	00	00	00	00	0	غ.م	
Haltero - Philie	Eq	06	04	00	00	10	مج	رفع الأثقال
	NE	00	00	00	00	0	غ.م	
Petanque	Eq	03	00	01	00	4	مج	الكرة الحديدية
	NE	00	00	00	00	0	غ.م	

Source : D.R.J

المصدر: المديرية الجهوية لوزارة الشباب والثقافة والتواصل قطاع الشباب

الجدول 2 : توزيع النوادي النسوية، دور الشباب، رياض الأطفال و مراكز للإيواء خلال سنة 2021

Tableau 2: Centres féminins, maisons de jeunes, centres d'accueil et garderies d'enfants en 2021

Provinces	النوادي النسوية Centres féminins		مراكز للإيواء Centres d'accueil		دور الشباب Maisons de jeunes		رياض الأطفال Garderies d'enfants		الأقاليم
	المؤسسات	الرواد	المؤسسات	الرواد	المؤسسات	الرواد	المؤسسات	الرواد	
	Nbr	Adherents	Nbr	Adherents	Nbr	Adherents	Nbr	Adherents	
Guelmim	02	120	01	134	10	27 116	02	60	كلميم
Tan Tan	02	124	00	00	06	13 890	02	130	طانطان
Sidi Ifni	02	60	00	00	03	300	02	60	سيدي إفني
Assa-Zag	03	92	01	1 600	05	1 379	04	257	أسا الزاك
Total	09	396	02	1 734	24	42 685	10	507	مجموع

Source : D.R.J

المصدر: المديرية الجهوية لوزارة الشباب والثقافة والتواصل قطاع الشباب

الجدول 3: المشاركة في المخيمات خلال سنة 2021

Tableau 3: Participation aux campings en 2021

Provinces	عدد المخيمات Nombre de Campings	المشاركون Participants			الأقاليم
		الذكور Garçons	الفتيات Filles	مجموع Total	
		Guelmim	05	1 527	
Tan Tan	05	1 120	560	1 680	طانطان
Sidi Ifni	03	383	117	500	سيدي إفني
Assa-Zag	00	1 189	610	1 799	أسا الزاك

Source : D.R.J

المصدر: المديرية الجهوية لوزارة الشباب والثقافة والتواصل قطاع الشباب

الجدول 4: أنشطة الجمعيات الثقافية والمسرحية خلال سنة 2021

Tableau 4 : Animation culturelle et théâtrale en 2021

Provinces	الجمعيات الثقافية Associations Culturelles		الجمعيات المسرحية Associations théâtrales		الأقاليم
	عدد الجمعيات Nombre d'associations	عدد المنخرطين Nombre d'adhérents	عدد الجمعيات Nombre d'association	عدد المنخرطين Nombre d'adhérents	
	Guelmim	46	670	07	
Tan Tan	74	1 240	03	120	طانطان
Sidi Ifni	04	120	03	60	سيدي إفني
Assa-Zag	75	846	01	58	أسا الزاك

Source : D.R.J

المصدر: المديرية الجهوية لوزارة الشباب والثقافة والتواصل قطاع الشباب

Tableau 5: Autres activités culturelles en 2021

Provinces	رحلات ثقافية Excursions culturelle		محاضرات وندوات Conférences Et Débats		معارض مختلفة Divers expositions		جمعيات أخرى Autres Associations		الأقاليم
	عدد NBR	المستفيدين PARTICPA NTS	عدد NBR	المستفيدين PARTICPA NTS	عدد NBR	المستفيدين PARTICPA NTS	عدد NBR	المستفيدين PARTICP ANTS	
Guelmim	00	00	05	118	01	218	04	83	كلميم
Tan Tan	04	180	08	1 460	04	1 400	52	3 740	طنطان
Sidi Ifni	03	120	09	1 120	03	120	01	20	سيدي إفني
Assa-Zag	00	00	10	900	02	78	40	1 053	أسا الزاك
Total	07	300	32	3 598	10	1 816	97	4 896	مجموع

Source : D.R.J

المصدر: المديرية الجهوية لوزارة الشباب والثقافة والتواصل قطاع الشباب

Liste des tableaux

لائحة الجداول

Tableau 1: Les activités des sections des juridictions de proximité au sein des tribunaux de 1^{ère} instance dans la région de Guelmim oud Noun en 2021

الجدول 1: أنشطة أقسام قضاء القرب بالمحاكم الابتدائية بجهة كلميم واد نون خلال سنة 2021

Tableau 2: Activités des tribunaux de première instance selon le type d'affaires : Affaires civiles jugées en 2021

الجدول 2: أنشطة المحاكم الابتدائية حسب نوع القضايا: قضايا مدنية محكمة سنة 2021

Tableau 3: Activités des tribunaux de première instance : Affaires pénales jugées en 2021

الجدول 3: أنشطة المحاكم الابتدائية: قضايا جنحية محكمة خلال سنة 2021

Liste des graphes

لائحة البيانات

Grphe 1 : Les affaires civiles jugées 2021

مبيان 1 : القضايا المدنية المحكومة بالمحكمة الابتدائية
بكلّميم سنة 2021

Grphe 2 : Les affaires pénales jugées 2021

مبيان 2: القضايا الجنحية المحكومة سنة 2021

(-) *Données non communiquées*

(-) معطيات غير متوفرة

الجدول 1: أنشطة أقسام قضاء القرب بالمحاكم الابتدائية بجهة كلميم واد نون خلال سنة 2021

Tableau 1: Les activités des sections des juridictions de proximité au sein des tribunaux de 1ere instance dans la région de Guelmim oud Noun en 2021

Provinces	القضايا المدنية Affaires Civiles			القضايا الجنحية Affaires Pénales			الأقاليم
	المسجلة Enregistrées	المحكومة Jugées	المخلفة En instance	المسجلة Enregistrées	المحكومة Jugées	المخلفة En instance	
Guelmim	296	360	-	101	142	42	كلميم
Tan Tan	216	211	12	47	35	12	طانطان

Source : Annuaire statistique du Maroc 2022

المصدر: النشرة الإحصائية السنوية للمغرب 2022

الجدول 2: أنشطة المحاكم الابتدائية حسب نوع القضايا: قضايا مدنية محكومة سنة 2021

Tableau 2: Activités des tribunaux de premiere instance selon le type d'affaires : Affaires civiles jugées en 2021

Provinces	نزاعات الشغل Contentieux du travail	حوادث الشغل Accidents de travail	قضايا إستعجالية Affaires référéées	قضاء الأسرة Justice famille	قضايا العقار Affaires Immobilières	الأقاليم
Guelmim	111	14	2 082	2 594	161	كلميم
Tan Tan	72	124	600	1 014	12	طانطان

Source: Annuaire statistique du Maroc 2022

المصدر: النشرة الإحصائية السنوية للمغرب 2022

الجدول 3: أنشطة المحاكم الابتدائية: قضايا جنحية محكومة خلال سنة 2021

Tableau 3: Activités des tribunaux de premiere instance : Affaires pénales jugées en 2021

Provinces	جرح Délits	حوادث السير Accidents de circulation	مخالفات Contraventions	قضايا الأحداث Affaire des mineurs	الأقاليم
Guelmim	4 965	275	117	127	كلميم
Tan Tan	5 960	276	-	116	طانطان

Source: Annuaire statistique du Maroc 2022

المصدر: النشرة الإحصائية السنوية للمغرب 2022

Graphe 1 : Activités des tribunaux de premiere instance selon le type d'affaires : Affaires civiles jugées en 2021

مبيان 1: أنشطة المحاكم الابتدائية حسب نوع القضايا: قضايا مدنية محكومة سنة 2021

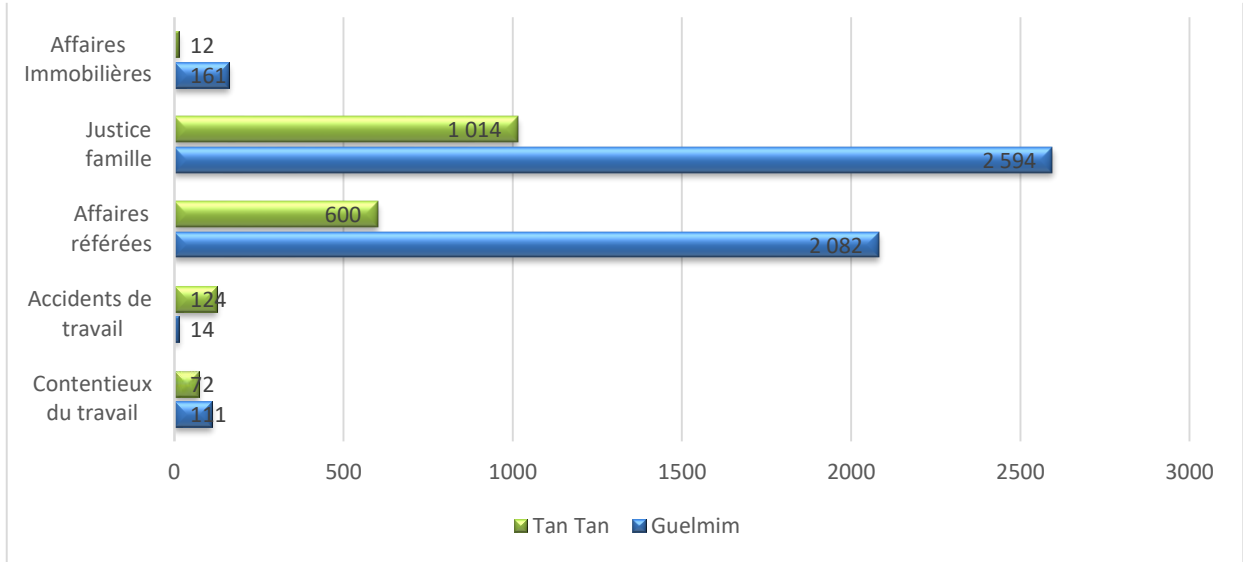

Graphe 2 : Activités des tribunaux de premiere instance : Affaires pénales jugées en 2021

مبيان 2: أنشطة المحاكم الابتدائية: قضايا جنحية محكومة خلال سنة 2021

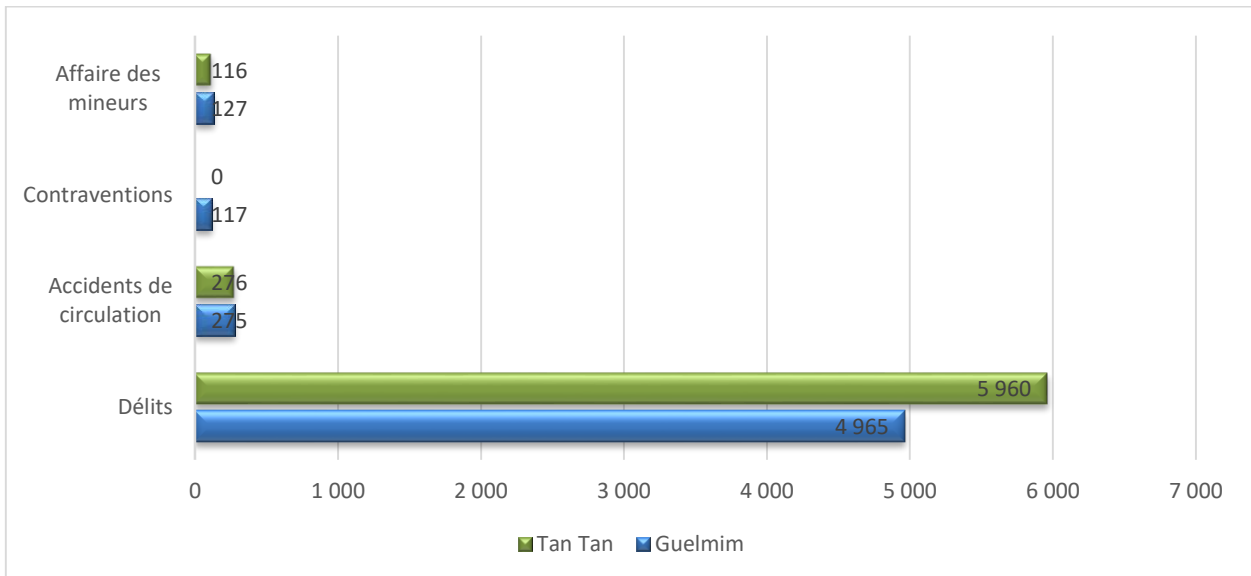

Liste des tableaux

لائحة الجداول

Tableau 1: Structure des établissements de l'entraide nationale par province -Année 2021

الجدول 1: توزيع مؤسسات التعاون الوطني حسب الأقاليم سنة 2021

Tableau 2 : Structures des centres d'éducation et de formation 2021

الجدول 2: توزيع مراكز التربية والتكوين سنة 2021

Tableau 3: Etablissements de la protection sociale en 2021

الجدول 3: مراكز الرعاية الاجتماعية سنة 2021

Tableau 4 : Renforcement des capacités des acteurs : programme "TAKWIN" pour le renforcement des capacités des associations locales en 2021

الجدول 4: تقوية قدرات الفاعلين:برنامج "تكوين" لتعزيز قدرات الجمعيات المحلية سنة 2021

(-)Données non communiquées

(-) معطيات غير متوفرة

الجدول 1: توزيع مؤسسات التعاون الوطني حسب الأقاليم سنة 2021

Tableau 1: Structure des établissements de l'entraide nationale par province -Année 2021

Provinces	مراكز التكوين المهني Centres de Formation professionnelle		رياض الأطفال Jardins d'enfants		دار المواطن Dar Almouwaten		الأقاليم
	عدد المراكز Nb des centres	عدد المستفيدين Nb des bénéficiaires	عدد المراكز Nb des centres	عدد المستفيدين Nb des bénéficiaires	عدد المراكز Nb des centres	عدد المستفيدين Nb des bénéficiaires	
	Guelmim	36	521	19	480	2	
Tan Tan	11	570	07	161	5	672	طانطان
Assa Zag	10	428	07	215	2	1 115	اسا الزاك
Sidi Ifni	00	00	06	165	0	00	سيدي إفني
Total	57	1 519	39	1 021	9	2 987	المجموع

Source : Coordination Régionale de L'Entraide Nationale Guelmim Oued Noun

المصدر : المنسقية الجهوية للتعاون الوطني كلميم واد نون

الجدول 2: توزيع مراكز التربية والتكوين سنة 2021

Tableau 2: Structures des centres d'éducation et de formation 2021

Provinces	Informatique الإعلاميات		Art ménager التدبير المنزلي		Coiffure الحلاقة		الأقاليم
	عدد المراكز Nb de centres	عدد المستفيدين Nb des bénéficiaires	عدد المراكز Nb de centres	عدد المستفيدين Nb des bénéficiaires	عدد المراكز Nb de centres	عدد المستفيدين Nb des bénéficiaires	
	Guelmim	1	15	1	50	3	
Tan tan	-	-	1	68	-	-	طانطان
Assa zag	1	23	3	72	4	88	اسا الزاك
Sidi Ifni	1	21	2	12	2	17	سيدي إفني
Total	3	59	7	202	9	255	المجموع

Source: Coordination Régionale de L'Entraide Nationale Guelmim Oued Noun

المصدر : المنسقية الجهوية للتعاون الوطني كلميم واد نون

الجدول 3: مراكز الرعاية الاجتماعية و المدارس القرآنية سنة 2021

Tableau 3: Etablissements de la protection sociale et écoles coraniques en 2021

Provinces	Etablissements De La Protection Sociale مؤسسات الرعاية الاجتماعية		Ecoles Coraniques المدارس القرآنية		الأقاليم
	عدد المؤسسات Nb des établissements	عدد المستفيدين Nb des bénéficiaires	عدد المدارس Nb des écoles	عدد المستفيدين Nb des bénéficiaires	
Guelmim	15	935	-	-	كلميم
Tan tan	4	146	-	-	طانطان
Assa zag	1	40	-	-	اسا الزاك
Sidi Ifni	20	2 846	5	296	سيدي إفني
Total	40	3 967	5	296	المجموع

Source : Coordination Régionale de L'Entraide Nationale Guelmim Oued Noun

المصدر : المنسقية الجهوية للتعاون الوطني كلميم وادنون

الجدول 4: برامج وكالة التنمية الاجتماعية لسنة 2021

Tableau 4: Programmes de l'agence de développement sociale 2021

المبلغ المرصود للبرنامج Budget engagé par programme	عدد المستفيدين Nombre des bénéficiaires	المجال الترابي La zone territoriale	الشركاء Les partenaires	اسم البرنامج Nom du programme
9000000.00	12	جهة كلميم وادنون Région Guelmim Oued Noun	وكالة التنمية الاجتماعية وكالة الجنوب غرفة التجارة والصناعة والخدمات. Agence de développement social Agence du sud Chambre de commerce, l'industrie et service.	وادنون مبادرة Oued Noun Mobadara
2000000.00	157	إقليم اسالزاك Province d'Assa-Zag	وكالة التنمية الاجتماعية المجلس الاقليمي Agence de développement social Le conseil provincial	تثمين الخيمة الصحراوية La valorisation de la tente Sahraoui
1750250.00	6949	جماعة طانطان La commune territoriale de Tan-Tan	وكالة التنمية الاجتماعية المجلس البلدي المبادرة الوطنية للتنمية البشرية Agence de développement social Le conseil provincial Initiative nationale de développement humain	التثمين الاجتماعي عن قرب L'animation sociale de proximité

Source : Agence de développement sociale -Guelmim

المصدر : وكالة التنمية الاجتماعية - كلميم

Liste des tableaux

لائحة الجداول

Tableau 1 : Données générales sur les mosquées 2021	الجدول 1: معطيات عامة حول المساجد سنة 2021
Tableau 2 : Zawia et sanctuaires selon les provinces 2021	الجدول 2: الزوايا والأضرحة حسب الأقاليم سنة 2021
Tableau 3 : Les écoles coraniques selon les provinces 2021	الجدول 3: الكتاتيب القرآنية حسب الأقاليم سنة 2021
Tableau4-1 : Enseignement traditionnel : nombre d'établissements et élèves selon les provinces en 2021	الجدول 1-4: التعليم العتيق: عدد المؤسسات والطلبة حسب الأقاليم سنة 2021
Tableau4-2 : Enseignement traditionnel : nombre d'étudiants selon le niveau scolaire et provinces en 2021	الجدول 2-4: التعليم العتيق: عدد الطلبة حسب المستوى الدراسي و الأقاليم سنة 2021
Tableau4-3 : Enseignement traditionnel : nombre d'étudiants examinés pour l'obtention du diplôme fin d'étude selon le niveau scolaire et provinces en 2021	الجدول 3-4: التعليم العتيق: عدد الطلبة الممتحنين لنيل الشواهد النهائية حسب المستوى الدراسي والأقاليم 2021
Tableau4-4 : Enseignement traditionnel : effectifs des étudiants admis à l'obtention du diplôme fin d'étude selon le niveau scolaire et provinces en 2021	الجدول 4-4: التعليم العتيق: عدد الطلبة الناجحين في نيل الشواهد النهائية حسب المستوى الدراسي والأقاليم 2021
Tableau 5-1 : Programme d'alphabétisation : les structures et l'encadrement selon les provinces en 2021	الجدول 1-5: برنامج محو الأمية بالمساجد: البنيات والتأطير حسب الأقاليم سنة 2021
Tableau 5-2: Programme d'alphabétisation : la structure des bénéficiaires selon les provinces 2021	الجدول 2-5: برنامج محو الأمية بالمساجد: المستفيدين حسب الأقاليم 2021
Tableau 6 : Le pèlerinage : nombre de pèlerins d'organisation officielle et pèlerins des agences de voyage selon les provinces 2021	الجدول 6: موسم الحج: عدد حجاج التنظيم الرسمي وحجاج وكالات الأسفار حسب الأقاليم 2021

(-)Données non communiquées

(-) معطيات غير متوفرة

الجدول 1: معطيات عامة حول المساجد سنة 2021

Tableau 1 : Données générales sur les mosquées 2021

Provinces	صلاة الجمعة Prière de vendredi		جهة الإنفاق La prise en charge		عدد المساجد Nombre de mosquées	الأقاليم
	الصلوات الخمس فقط 05 prières seulement	تؤدي صلاة الجمعة Avec prière de vendredi	المحسنون Bienfaisance	الأوقاف ministère		
Guelmim	170	101	181	90	271	كلميم
Assa-Zag	13	21	07	27	34	اسا الزاك
Tan Tan	-	-	-	-	-	طانطان
Sidi Ifni	577	78	633	22	655	سيدي إفني

source : Délégations provinciales des affaires islamiques

المصدر : المندوبيات الإقليمية للشؤون الإسلامية

الجدول 2: الزوايا والأضرحة حسب الأقاليم سنة 2021

Tableau 2 : Zawia et sanctuaires selon les provinces 2021

Provinces	عدد الأضرحة Nombre de sanctuaires	عدد الزوايا Nombre de Zawia	الأقاليم
Guelmim	89	78	كلميم
Assa-Zag	28	10	اسا الزاك
Tan Tan	-	-	طانطان
Sidi Ifni	33	43	سيدي إفني

source : Délégations provinciales des affaires islamiques

المصدر : المندوبيات الإقليمية للشؤون الإسلامية

الجدول 3: الكتاتيب القرآنية حسب الأقاليم سنة 2021

Tableau 3 : Les écoles coraniques selon les provinces en 2021

Provinces	عدد التلاميذ Nombre des élèves	عدد الكتاتيب Nombre des écoles	الأقاليم
Guelmim	1 506	104	كلميم
Assa-Zag	180	12	اسا الزاك
Tan Tan	الكتاتيب القرآنية كانت مغلقة بقرار من وزارة الأوقاف والشؤون الإسلامية بسبب جائحة فيروس كورونا (كوفيد-19)	18	طانطان
Sidi Ifni	50	10	سيدي إفني

source: Délégations provinciales des affaires islamiques

المصدر: المندوبيات الإقليمية للشؤون الإسلامية

الجدول 1-4: التعليم العتيق: عدد المؤسسات والطلبة حسب الأقاليم سنة 2021/2022

Tableau 4-1 : Enseignement traditionnel : nombre d'établissements et élèves selon les provinces 2021/2022

Provinces	عدد الطلبة Nombre des étudiants	عدد الأساتذة Nombres d'enseignants	عدد المدارس Nombre écoles	الأقاليم
Guelmim	586	42	4	كلميم
Assa-Zag	45	08	01	اسا الزاك
Tan Tan	64	08	01	طانطان
Sidi Ifni	837	156	10	سيدي إفني

source: Délégations provinciales des affaires islamiques المصدر: المندوبيات الإقليمية للشؤون الإسلامية

الجدول 2-4: التعليم العتيق: عدد الطلبة حسب المستوى الدراسي والأقاليم سنة 2021

Tableau 4-2 : Enseignement traditionnel : nombre d'étudiants selon le niveau scolaire et provinces en 2021

Provinces	ثانوي Secondaire	إعدادي collégial	ابتدائي primaire	الأقاليم
Guelmim	211	83	292	كلميم
Assa-Zag	-	-	45	اسا الزاك
Tan Tan	00	00	64	طانطان
Sidi Ifni	134	254	449	سيدي إفني

source : Délégations provinciales des affaires islamiques المصدر: المندوبيات الإقليمية للشؤون الإسلامية

الجدول 3-4: التعليم العتيق: عدد الطلبة الممتحنين لنيل الشواهد النهائية حسب المستوى الدراسي والأقاليم 2021

Tableau 4-3 : Enseignement traditionnel : nombre d'étudiants examinés pour obtention du diplôme fin d'étude selon le niveau scolaire et provinces en 2021

Provinces	بكالوريا baccalauréat	إعدادي collégial	ابتدائي primaire	الأقاليم
Guelmim	86	22	35	كلميم
Assa-Zag	-	-	-	اسا الزاك
Tan Tan	00	00	01	طانطان
Sidi Ifni	-	52	55	سيدي إفني

source : Délégations provinciales des affaires islamiques المصدر: المندوبيات الإقليمية للشؤون الإسلامية

الجدول: 4-4: التعليم العتيق: عدد الطلبة الناجحين في نيل الشواهد النهائية حسب المستوى الدراسي والأقاليم 2021

Tableau 4-4 : Enseignement traditionnel : effectifs des étudiants admis à l'obtention du diplôme fin étude selon le niveau scolaire et provinces en 2021

Provinces	باكلوريا baccalauréat	إعدادي collégial	ابتدائي primaire	الأقاليم
Guelmim	46	18	33	كلميم
Assa-Zag	-	-	-	اسا الزاك
Tan Tan	00	00	00	طانطان
Sidi Ifni	-	18	19	سيدي إفني

المصدر : المندوبيات الإقليمية للشؤون الإسلامية
source : Délégations provinciales des affaires islamiques

الجدول: 5-1: برنامج محو الأمية بالمساجد : البنيات والتأطير حسب الأقاليم سنة 2021/2022

Tableau 5-1 : Programme d'alphabétisation : les structures et l'encadrement selon les provinces en 2021/2022

Provinces	عدد المؤطرين Nombre d'encadrants	عدد المجموعات المدرسية Nombre des groupements scolaires	عدد المراكز Nombre de centres	الأقاليم
Guelmim	102	90	90	كلميم
Assa-Zag	18	15	15	اسا الزاك
Tan Tan	55	55	55 (ضمنها مجموعتين دراسيتين بالسجن المحلي بطانطان)	طانطان
Sidi Ifni	50	50	50	سيدي إفني

المصدر : المندوبيات الإقليمية للشؤون الإسلامية
source : Délégations provinciales des affaires islamiques

الجدول: 5-2: برنامج محو الأمية بالمساجد: المستفيدين حسب الأقاليم 2021

Tableau 5- 2: Programme d'alphabétisation : la structure des bénéficiaires selon les provinces en 2021

Provinces	الناجحون Les Admis	المتحنون Les examinés	المسجلون Les inscrits	الأقاليم
Guelmim	2 932	3 037	3 223	كلميم
Assa-Zag	-	470	560	اسا الزاك
Tan Tan	1 476	1 659	2 000	طانطان
Sidi Ifni	1 727	1 828	1 878	سيدي إفني

المصدر : المندوبيات الإقليمية للشؤون الإسلامية
source : Délégations provinciales des affaires islamiques

الجدول 6: الحج: عدد حجاج التنظيم الرسمي وحجاج وكالات الأسفار حسب الأقاليم لموسم 2021

Tableau 6 : Le pèlerinage nombre de pèlerins d'organisation officielle et pèlerins des agences de voyage selon les provinces en 2021

Provinces	وكالات الأسفار Agences de voyages	التنظيم الرسمي Organisation officielle	المجموع Total	الأقاليم
Guelmim	-	-	-	كلميم
Assa-Zag	0	0	0	اسا الزاك
Tan Tan	10	17	27	طانطان
Sidi Ifni	-	-	-	سيدي إفني

المصدر : المندوبيات الإقليمية للشؤون الإسلامية
source : Délégations provinciales des affaires islamiques

Liste des tableaux

لائحة الجداول

Tableau 1: Indicateurs sur les activités de la CNSS provinces Guelmim et Tan Tan en 2020

الجدول 1 : مؤشرات عامة حول خدمات الصندوق الوطني للضمان الاجتماعي بكلميم وطانطان خلال سنة 2020

الجدول 1 : مؤشرات عامة حول خدمات الصندوق الوطني للضمان الاجتماعي بكلميم وطانطان خلال سنة 2020

Tableau 1: Indicateurs sur les activités de la CNSS provinces Guelmim et Tan Tan en 2020

Période consulté 01/01/2020 - 31/12/2020							
Guelmim كلميم				Tan Tan طانطان			
N°	Le nombre de dossier /application	Application	Nature	N°	Le nombre de dossier /application	Application	Nature
1	555	Damancom	Adhésion damancom	1	289	Damancom	Adhésion damancom
2	225	Soins de santé	SS : prise en charge	2	1	Soins de santé	SS : prise en charge
3	305	Soins de santé	SS : ouverture de droit	3	13	Soins de santé	SS : ouverture de droit
4	1588	Soins de santé	SS : dossier de remboursement	4	109	Soins de santé	SS : dossier de remboursement
5	217	assujettissement	Affiliation	5	173	assujettissement	Affiliation
6	1848	assujettissement	Immatriculation	6	1773	assujettissement	Immatriculation
7	84	assujettissement	Modification assuré	7	115	assujettissement	Modification assuré
8	103	assujettissement	Modification affilié	8	163	assujettissement	Modification affilié
9	12	Assurance volontaire	GAV-Gestion de l'ASVI	9	10	Assurance volontaire	GAV-Gestion de l'ASVI
10	03	Gestion des pensions	Demande de pension d'invalidité	10	7	Gestion des pensions	Demande de pension d'invalidité
11	282	Gestion des pensions	Demande de pension de survivant	11	47	Gestion des pensions	Demande de pension de survivant
12	79	Gestion des pensions	Demande de pension de vieillesse	12	88	Gestion des pensions	Demande de pension de vieillesse
13	270	Gestion des pensions	Changement de situation pensionnée	13	178	Gestion des pensions	Changement de situation pensionnée
14	10	Gestion de la famille	GFA-Gestion des régularisations	14	9	Gestion de la famille	GFA-Gestion des régularisations
15	130	Gestion de la famille	GFA-Gestion des membres de la famille	15	632	Gestion de la famille	GFA-Gestion des membres de la famille
16	03	Gestion de la famille	GFA-Gestion des changements des status	16	6	Gestion de la famille	GFA-Gestion des changements des status
17	565	Gestion de la famille	GFA-Gestion des changements des situations	17	249	Gestion de la famille	GFA-Gestion des changements des situations
18	03	Gestion des trop perçu	Gestion trop perçu affilié	18	3	Gestion des trop perçu	Gestion trop perçu affilié
19	00	Gestion des trop perçu	TP affilié demande de compensation	19	3	Gestion des contrats	GTAC-Gestion du contrat
20	00	Attestations des assurés	Attestations des assurés	20	200	Attestations des assurés	Gestion Attestations des assurés
21	07	Recouvrement à l'amiable	Contestation suite à RC	21	17	Recouvrement à l'amiable	Contestation suite à RC
22	01	Redressement de carrière	Demande de redressement	22	8	Redressement de carrière	Demande de redressement
23	176	Attestations des affiliés	Gestion des attestations des affiliés	23	174	Attestations des affiliés	Gestion des attestations des affiliés

24	04	Complément information DPES	Complément de dossier	24	6	Complément information DPES	Complément de dossier
25	02	Gestion du mode de paiement	mode de paiement affilié	25	49	Gestion du mode de paiement	mode de paiement affilié
26	1200	Gestion du mode de paiement	mode de paiement assuré	26	857	Gestion du mode de paiement	mode de paiement assuré
27	167	Gestion du mode de paiement	Transfert mode de paiement	27	118	Gestion du mode de paiement	Transfert mode de paiement
28	38	Gestion du mode de paiement	Mode de paiement ayant droit	28	36	Gestion du mode de paiement	Mode de paiement ayant droit
29	25	Gestion de congé de naissance	GCN-Gestion de congé de naissance	29	127	Gestion de congé de naissance	GCN-Gestion de congé de naissance
30	04	Gestion des allocations familiales	Transfert de droit	30	35	Gestion des allocations familiales	Transfert de droit
31	616	Gestion des allocations familiales	Demande AF initiale	31	459	Gestion des allocations familiales	Demande AF initiale
32	449	Gestion des allocations familiales	Demande pour enfants supplémentaire	32	21	Gestion des allocations familiales	Demande pour enfants supplémentaire
33	49	Gestion des indemnités de perte d'emploi	Demande IPE	33	97	Gestion de remboursement cotisations	Demande IPE
34	50	Gestion de remboursement cotisations	RCS : demande de remboursement cotisation assuré	34	62	Indemnité journalière de maladie et de maternité	RCS : demande de remboursement cotisation assuré
35				35	845	Indemnité journalière de maladie et de maternité	IJM-maladie
36				36	68	Indemnité journalière de maladie et de maternité	IJM-maternité

Source : CNSS Guelmim et Tantan

المصدر : الصندوق الوطني للضمان الاجتماعي لكلميم وطانطان

Liste des tableaux

لائحة الجداول

Tableau 1 : Bilan de l'INDH dans la province de Guelmim année 2021	الجدول 1 : حصيلة المبادرة الوطنية للتنمية البشرية بإقليم كلميم لسنة 2021
Tableau 2 : Bilan de l'INDH dans la province de Sidi Ifni année 2021	الجدول 2 : حصيلة المبادرة الوطنية للتنمية البشرية بإقليم سيدي إفني لسنة 2021
Tableau 03 : Bilan de l'INDH dans la province Tan-Tan année 2021	الجدول 3 : حصيلة المبادرة الوطنية للتنمية البشرية بإقليم طانطان لسنة 2021
Tableau 04 : Bilan de l'INDH dans la province de d'Assa Zag année 2021	الجدول 4 : حصيلة المبادرة الوطنية للتنمية البشرية بإقليم آسا – الزاك لسنة 2021

الجدول 1: حصيلة المبادرة الوطنية للتنمية البشرية بإقليم كلميم لسنة 2021

Tableau 1 : Bilan de l'INDH dans la province de Guelmim année 2021

Programmes	مساهمة المبادرة بالدرهم	التكلفة الإجمالية بالدرهم	عدد المشاريع	البرامج
Programme de rattrapage des déficits en infrastructures et services sociaux de base dans les territoires sous équipés.	4 199 000	4 199 000	01	تدارك الخصاص على مستوى البنيات التحتية والخدمات الأساسية بالمجالات الترابية الأقل تجهيزا
Programme d'accompagnement des personnes en situation de précarité	4 108 042	4 991 042	06	مواكبة الأشخاص في وضعية هشاشة
Programme d'amélioration de Revenu et de l'Inclusion économique des jeunes	3 000 000	7 000 000	30	تحسين الدخل و الإدماج الاقتصادي للشباب
Implusion du capital humain des générations montantes	7 622 367	10 448 367	09	الدفع بالبراسمالي البشري للأجيال الصاعدة

source : Division de l'action sociale Guelmim

المصدر :قسم العمل الاجتماعي كلميم

الجدول 2 : حصيلة المبادرة الوطنية للتنمية البشرية بإقليم سيدي إفني لسنة 2021

Tableau 2 : Bilan de l'INDH dans la province de Sidi Ifni année 2021

Programmes	مساهمة المبادرة بالدرهم	التكلفة الإجمالية بالدرهم	عدد المشاريع	البرامج
Programme de rattrapage des déficits en infrastructures et services sociaux de base dans les territoires sous équipés.	4 328 000	4 328 000	4	تدارك الخصاص على مستوى البنيات التحتية بالمجالات الترابية الأقل تجهيزا والخدمات الأساسية
Programme d'accompagnement des personnes en situation de précarité	4 140 000	4 140 000	8	مواكبة الأشخاص في وضعية هشاشة
Programme d'amélioration de Revenu et de l'Inclusion économique des jeunes	5 378 617,82	8 074 428,88	75	تحسين الدخل و الإدماج الاقتصادي للشباب
Implusion du capital humain des générations montantes	6 406 996	6 406 996	7	الدفع بالبراسمالي البشري للأجيال الصاعدة

source : Division de l'action sociale Sidi Ifni

المصدر :قسم العمل الاجتماعي سيدي إفني

الجدول 3 : حصيلة المبادرة الوطنية للتنمية البشرية بإقليم طانطان لسنة 2021

Tableau 3 : Bilan de l'INDH dans la province de Tan Tan année 2021

Programmes	مساهمة المبادرة بالدرهم	التكلفة الإجمالية بالدرهم	عدد المشاريع	البرامج
Programme de rattrapage des déficits en infrastructures et services sociaux de base dans les territoires sous équipés.	-	-	0	تدارك الخصاص على مستوى البنيات التحتية بالمجالات الترابية الأقل والخدمات الأساسية تجهيزا
Programme d'accompagnement des personnes en situation de précarité	3 294 667	3 294 667	5	مواكبة الأشخاص في وضعية هشاشة
Programme d'amélioration de Revenu et de l'Inclusion économique des jeunes	300 000	900 000	1	تحسين الدخل و الإدماج الاقتصادي للشباب
Implusion du capital humain des générations montantes	1 912 324	4 964 324	4	الدفع بالبراسمالي البشري للأجيال الصاعدة

source : Division de l'action sociale Tan Tan

المصدر :قسم العمل الاجتماعي طانطان

الجدول 4 : حصيلة المبادرة الوطنية للتنمية البشرية بإقليم آسا – الزاك لسنة 2021

Tableau 4 : Bilan de l'INDH dans la province d'Assa Zag année 2021

Programmes	مساهمة المبادرة بالدرهم	التكلفة الإجمالية بالدرهم	عدد المشاريع	البرامج
Programme de rattrapage des déficits en infrastructures et services sociaux de base dans les territoires sous équipés.	0	0	0	تدارك الخصاص على مستوى البنيات التحتية بالمجالات الترابية الأقل والخدمات الأساسية تجهيزا
Programme d'accompagnement des personnes en situation de précarité	3 420 000	3 420 000	03	مواكبة الأشخاص في وضعية هشاشة
Programme d'amélioration de Revenu et de l'Inclusion économique des jeunes	1 232 182,99	1 232 182,99	6	تحسين الدخل و الإدماج الاقتصادي للشباب
Implusion du capital humain des générations montantes	732 367	732 367	03	الدفع بالبراسمالي البشري للأجيال الصاعدة

source : Division de l'action sociale Assa Zag

المصدر :قسم العمل الاجتماعي آسا – الزاك



الجزء الثالث القطاعات الإنتاجية

Partie3

Secteurs Productifs

لائحة الجداول **Liste des tableaux**

<u>Signes conventionnels utilisés</u>	<u>المصطلحات المستعملة</u>
<u>P : Production</u>	<u>إنتاج</u>
<u>Q : Quintal</u>	<u>القنطار</u>
<u>Ha : Hectare</u>	<u>الهكتار</u>
<u>P : Pied</u>	<u>ق: قدم</u>
Tableau 1: Superficie cultivée (en ha) en 2021	الجدول 1 : المساحة المزروعة (بالهكتار) خلال السنة الفلاحية 2021
Tableau 2: Production annuelle de céréales (en q) en 2021	الجدول 2: الإنتاج السنوي للحبوب (بالقنطار) خلال السنة الفلاحية 2021
Tableau 3: Production et Culture maraichères en 2021	الجدول 3: انتاج و زراعة الخضروات خلال السنة الفلاحية 2021
Tableau 4: Cultures fourragères en 2021	الجدول 4 : محصول الزراعات العلفية خلال السنة الفلاحية 2021
Tableau 5: Cultures arboricole en 2021(En pieds)	الجدول 5 : عدد الأشجار المثمرة خلال السنة الفلاحية 2021
Tableau 6: Superficies reboisées par province 2021	الجدول 6 : المساحات المشجرة حسب الاقليم 2021
Tableau 7: Superficies des essences forestières naturelle par type et par province 2021	الجدول 7 : مساحات الأشجار الطبيعية حسب النوع والاقليم 2021
Tableau 8: Activités des pépinières 2021	الجدول 8: أنشطة المشاتل 2021
Tableau 9: Structure variétale de la superficie agricole utile (en ha) SAU en 2021	الجدول 9 : التركيبة النوعية للمساحة الصالحة للزراعة (بالهكتار) خلال السنة الفلاحية 2021
Tableau 10: Nombre de centres d'abattage par provinces en 2021	الجدول 10 : عدد مراكز الذبح حسب الأقاليم خلال السنة الفلاحية 2021
Tableau 11: Statistiques d'abattages contrôlés par province en 2020 (nombre de tête) 2021	الجدول 11 : إحصائيات الذبح المراقب حسب كل إقليم خلال السنة الفلاحية 2021
Tableau 12: Production de viande : (en tonnes) en 2021	الجدول 12 : إنتاج اللحوم بالأطنان خلال السنة الفلاحية 2021
Tableau 13: Production laitière en 2021	الجدول 13 : حصيلة إنتاج الحليب ومشتقاته خلال السنة الفلاحية 2021
Tableau 14: Exploitations apicoles en 2021	الجدول 14: أنشطة استغلاليات تربية النحل خلال السنة الفلاحية 2021

(-)Données non communiquées

(-) معطيات غير متوفرة

الجدول 1 : المساحة المزروعة (بالهكتار) خلال السنة الفلاحية 2021

Tableau 1: Superficie cultivée (en ha) en 2021

Provinces	القمح الطري Blé tendre	القمح الصلب Blé dur	الشعير Orge	الذرة Mais	الاقاليم
Guelmim	11 200	2 665	6 000	-	كلميم
Assa-Zag	320	600	300	-	اسا الزاك
Tan Tan	15	-	30	-	طانطان
Sidi Ifni	740	100	3 590	0	سيدي إفني

Source : Direction régionale de l'agriculture

المصدر : المديرية الجهوية للفلاحة

الجدول 2: الإنتاج السنوي للحبوب (بالقتار) خلال السنة الفلاحية 2021

Tableau 2: Production annuelle de céréales (en q) en 2021

Provinces	القمح الطري Blé tendre	القمح الصلب Blé dur	الشعير orge	الذرة Mais	الاقاليم
Guelmim	0	0	0	-	كلميم
Assa-Zag	0	0	0	-	اسا الزاك
Tan Tan	0	0	0	-	طانطان
Sidi Ifni	0	0	0	0	سيدي إفني

Source : Direction régionale de l'agriculture

المصدر : المديرية الجهوية للفلاحة

الجدول 3 : انتاج و زراعة الخضروات خلال السنة الفلاحية 2021

Tableau 3 : Production et Culture maraichères en 2021

Désignation	كلميم Guelmim		سيدي إفني Sidi Ifni		أنواع المحاصيل
	المساحة المزروعة (بالهكتار) Superficie en Ha	الإنتاج (بالأطنان) Production (en tonnes)	المساحة المزروعة (بالهكتار) Superficie en Ha	الإنتاج (بالأطنان) Production (en tonnes)	
Pommes de terre	40	900	-	-	البطاطس
Pastèques	756	35 240	-	-	البطيخ الأحمر
Carottes	426	14 910	-	-	الجزر
Navets	45	1 000	-	-	اللفت
Oignons	20	300	-	-	البصل
Tomate	80	7 500	-	-	الطماطم
Courge /Courgette	360	11 800	-	-	القرع
Melon	290	11 100	-	-	البطيخ
Aubergine	58	1 740	-	-	باذنجان
Fève	-	-	-	-	الفول
Autres	309	10 440	-	-	أنواع أخرى

Source : Direction régionale de l'agriculture

المصدر : المديرية الجهوية للفلاحة

Tableau 4: Cultures fourragères en 2021

Provinces	منتوج الفصة Luzerne		أنواع أخرى (الذرة...) Autres (mais...)		الإقليم
	المساحة (بالهكتار) Sup. (ha)	الإنتاج (بالطن) Prod. (T)	المساحة (بالهكتار) Sup. (ha)	الإنتاج (بالطن) Prod. (T)	
Guelmim	400	-	70	-	كلميم
Assa-Zag	-	-	-	-	اسا الزاك
Tan Tan	6	-	-	-	طانطان
Sidi Ifni	0	0	0	0	سيدي إفني

Source : Direction régionale de l'agriculture

المصدر : المديرية الجهوية للفلاحة

Tableau 5: Cultures arboricole en 2021 (En pieds)

Provinces	أشجار الزيتون Olivier	أشجار اللوز Amandier	أشجار اركان Arganier	النخيل Palmier Dattier	الإقليم
Guelmim	219 500 pieds (2195 ha)	-	-	173 100 pieds (1 731 ha)	كلميم
Assa-Zag	-	-	-	22 000 pieds (220 ha)	اسا الزاك
Tan Tan	100 pieds (10 ha)	-	-	-	طانطان
Sidi Ifni	44 600pieds (460 ha)	-	-	-	سيدي إفني

Source : Direction régionale de l'agriculture

المصدر : المديرية الجهوية للفلاحة

Tableau 6: Superficies reboisées par province 2021

Provinces	superficie reboisée		المساحات المشجرة		الإقليم
	المؤقتة	Provisoire	المتواجدة	Existante	
Guelmim	650 ha	650 ha	180 ha	180 ha	كلميم
Tan tan	1 300 ha	1 300 ha	1 300 ha	1 300 ha	طانطان
Assa zag	200 ha	200 ha	1 120 ha	1 120 ha	اسا الزاك
Sidi Ifni	50 ha	50 ha	50 ha	50 ha	سيدي إفني

Source : directions provinciales des eaux et forêts et à la lutte contre la désertification

المصدر : المندوبيات الإقليمية للمياه والغابات ومحاربة التصحر

Tableau 7: Superficies des essences forestières naturelle par type et par province 2021

Provinces	الحلفاء	نوع الماطورال	أشجار الوريق	الأشجار الصمغية	الإقليم
	Alfa	Matorral	Feuilles naturelles	Essences résineuses	
Guelmim	0	0	32 016 ha	7 000 ha	كلميم
Tan tan	-	-	30 000 ha	-	طانطان
Assa zag	0	0	500 ha	0	اسا الزاك
Sidi Ifni	0	0	97 966 ha	2 950 ha	سيدي إفني

Source : directions provinciales des eaux et forêts et à la lutte contre la désertification

المصدر : المندوبيات الإقليمية للمياه والغابات ومحاربة التصحر

Tableau 8: Activités des pépinières 2021

Espèce	كلميم Guelmim		اسا الزاك Assa zag		طانطان Tan tan	
	Quantité produite الكمية المنتجة	Quantité distribuée الكمية الموزعة	Quantité produite الكمية المنتجة	Quantité distribuée الكمية الموزعة	Quantité produite الكمية المنتجة	Quantité distribuée الكمية الموزعة
Schinus terebuntifolius	6 000	6 000	5 000	5 000	-	-
Schinus molles	-	-	1 000	1 000	-	-
Acacia Raddiana	165 000	165 000	290 000	290 000	-	-
Eucalyptus sideroxylon	10 000	10 000	10 000	10 000	20 000	20 000
Acacia Cyanophylla	1 500	1 500	5 000	5 000	-	-

المصدر: المندوبيات الإقليمية للمياه والغابات ومحاربة التصحر / directions provinciales des eaux et forêts et à la lutte contre la désertification

الجدول 9 : التركيبة النوعية للمساحة الصالحة للزراعة (بالهكتار) خلال السنة الفلاحية 2021

Tableau 9: Structure variétale de la superficie agricole utile (SAU) en 2021

Provinces	مساحة بورية Bour (ha)	مساحة فيضية Faid (ha)	مساحة مسقية Irrigue (ha)	مجموع المساحة الصالحة للزراعة Sau Total (ha)	الأقاليم
Guelmim	25 000	65 896	9 793	100 689	كلميم
Assa-Zag	1 220	-	747	2 676	اسا الزاك
Tan Tan	12 000	3 191	143	15 334	طانطان
Sidi Ifni	72 477	-	595	73 072	سيدي إفني

المصدر: المديرية الجهوية للفلاحة

Source : Direction régionale de l'agriculture

الجدول 10 : عدد مراكز الذبائح حسب الأقاليم خلال السنة الفلاحية 2021

Tableau 10: Nombre de centres d'abattage par provinces en 2021

Provinces	مجموع Total	منهم مراكز المراقبة Dont contrôlés	الأقاليم
Guelmim	6	6	كلميم
Assa-Zag	1	1	اسا الزاك
Tan Tan	2	2	طانطان
Sidi Ifni	2 abattoirs-5 tueries	2 abattoirs	سيدي إفني

المصدر: المكتب الوطني للسلامة الصحية للمنتجات الغذائية

Source : Office national de Sécurité Sanitaire des Produits Alimentaires laayoune

الجدول 11 : إحصائيات الذبح المراقب حسب كل إقليم خلال السنة الفلاحية 2021

Tableau 11: Statistiques d'abattages contrôlés par province (nombre de tête) en 2021

Provinces	أنواع الذبائح Espèces				الإقليم
	البقر Bovins	الغنم Ovins	الماعز Caprins	الجمال Camelins	
Guelmim	2 912	22 450	122 080	3 680	كلميم
Assa-Zag	149	3 808	5 732	144	اسا الزاك
Tan Tan	971	14 242	16 605	1 444	طانطان
Sidi Ifni	1 189	2 036	17 125	266	سيدي إفني

Source : Office national de Sécurité Sanitaire des Produits Alimentaires laayoune المصدر : المكتب الوطني للسلامة الصحية للمنتجات الغذائية

الجدول 12 : إنتاج اللحوم بالأطنان خلال السنة الفلاحية 2021

Tableau 12: Production de viande : (en tonnes) en 2021

Provinces	أنواع الذبائح Espèces				الإقليم
	البقر Bovins	الغنم Ovins	الماعز Caprins	الجمال Camelins	
Guelmim	489	314,3	1 465	670	كلميم
Assa-Zag	20 860	45 696	51 588	17 280	اسا الزاك
Tan Tan	151,768	209,728	182,26	160,83	طانطان
Sidi Ifni	198,7	33,4	380,6	27,4	سيدي إفني

Source : Office national de Sécurité Sanitaire des Produits Alimentaires laayoune المصدر : المكتب الوطني للسلامة الصحية للمنتجات الغذائية

الجدول 13 : حصيلة إنتاج الحليب ومشتقاته خلال السنة الفلاحية 2021

Tableau 13: Production laitière en 2021

Provinces	الحليب المعالج (باللتر)	الحليب الطري (باللتر)	اللبن (باللتر)	الزبدة (بالكلغ)	مشتقات أخرى (بالكلغ)	الإقليم
	Lait traite (Litres)	Lait Frais (Litres)	Petit lait (Litres)	Beure (Kgs)	Autre produits dérives (Kgs)	
Guelmim	-	-	-	-	-	كلميم
Assa-Zag	-	-	-	-	-	اسا الزاك
Tan Tan	-	-	-	-	-	طانطان
Sidi Ifni	-	-	-	-	-	سيدي إفني

Source : Office national de Sécurité Sanitaire des Produits Alimentaires laayoune المصدر : المكتب الوطني للسلامة الصحية للمنتجات الغذائية

الجدول 14: أنشطة استغلاليات تربية النحل خلال السنة الفلاحية 2021

Tableau 14: Exploitations apicoles en 2021

Provinces	تجمعات أو تعاونيات Groupement ou coopérative	عدد المنخرطين Nombre d'adhérents	عدد خلايا النحل Effectif de ruches	الإقليم
Guelmim	-	-	18 696 ruches d'abeilles	كلميم
Assa-Zag	-	-	6 396 ruches d'abeilles	اسا الزاك
Tan Tan	-	-	3 444 ruches d'abeilles	طانطان
Sidi Ifni	192	1 075	20 664 ruches d'abeilles	سيدي إفني

Source : Direction régionale de l'agriculture المصدر : المديرية الجهوية للفلاحة

Liste des tableaux

لائحة الجداول

Tableau 1 : Evolution de la production globale de pêche côtière et artisanale par groupe d'espèce au port Sidi ifni

الجدول 1: تطور الإنتاج الإجمالي للصيد الساحلي و التقليدي حسب مجموعة الأنواع بميناء سيدي افني

Tableau 2: Répartition des apports débarqués au port sidi ifni 2021

الجدول 2: توزيع حصيلة الصيد البحري المفرغة بميناء سيدي افني 2021

Tableau 3: Production globale par type de pêche côtière et artisanale au port de Tantan 2021

الجدول 3: الإنتاج الإجمالي للصيد الساحلي والتقليدي بميناء طانطان 2021

Tableau 4 : Production par groupe d'espèce au port de Tantan 2021

الجدول 4: الإنتاج حسب مجموعة الأنواع بميناء طانطان 2021

Tableau 5: Destination des quantités débarquées en produits de la pêche au port de Sidi Ifni en 2021

الجدول 5: وجهات كمية السمك المفرغة بميناء سيدي افني خلال سنة 2021

Tableau 6: Etat de la flotte de la pêche côtière active au port de sidi Ifni en 2021

الجدول 6 : تركيبة أسطول الصيد الساحلي بميناء سيدي إفني خلال سنة 2021

(-)Données non communiquées

(-) معطيات غير متوفرة

الجدول 1: تطور الإنتاج الإجمالي للصيد الساحلي و التقليدي حسب مجموعة الأنواع بميناء سيدي افني

Tableau 1 : Evolution de la production globale de pêche côtière et artisanale par groupe d'espèce au port Sidi ifni

Espèces	2020		2021		الأنواع
	الكمية (الطن) quantité (tonnes)	القيمة (بالدرهم) Valeur (en kdh)	الكمية (الطن) quantité (tonnes)	القيمة (بالدرهم) Valeur (en kdh)	
Poisson blanc	1 116,86	30 549,15	985,67	31 477,64	السّمك الأبيض
Poisson pélagique	42 537,65	119 022,74	46 509,12	128 034,13	الأسماك السطحية
Céphalopodes	245,02	13 062,63	393,67	33 113,96	رأسيات الأرجل
Crustacés	19,08	1 608,47	30,34	2 696,24	القشريات
Coquillages	15,30	153,00	46,30	63,00	الصدفيات

Source : O.N.P- Sidi ifni

المصدر : المكتب الوطني للصيد سيدي افني

الجدول 2: توزيع حصيلة الصيد البحري المفرغة بميناء سيدي افني 2021

Tableau 2: Répartition des apports débarqués au port sidi ifni 2021

Espèces	الصيد الساحلي pêche côtière		الأنواع
	الوزن (الطن) Poids (tonnes)	القيمة (بالدرهم) Valeur (en dh)	
Sardine	22 127,00	61 842 826,12	السردين
Maquerau	15 652,92	33 282 724,10	الاسقمبري
Anchois	8 686	32 716 727,35	الانشوبة
Autres espèces	42,02	191 857	أنواع أخرى

Source : O.N.P- Sidi ifni

المصدر : المكتب الوطني للصيد سيدي افني

الجدول 3: الإنتاج الإجمالي حسب نوع الصيد الساحلي و التقليدي بميناء طانطان 2021

Tableau 3: Production globale par type de pêche côtière et artisanale au port de Tantan 2021

Type de pêche	الوزن (الطن) poids en (tonnes)	القيمة (الدرهم) Valeur (en kdh)	نوع الصيد
Barques	1 572,21	85 114,18	قوارب
Chalutiers côtiers	20 460,65	465 726,95	سفن الصيد الساحلية
Palangriers	2 607,43	35 484,55	سفن الخيوط الطويلة
senneurs	98 307,10	204 895,42	سفن الصيد بالشباك

Source : délégation des peche maritimes de Tan tan

المصدر : مندوبية / لصيد البحري بطانطان

الجدول 4 : الإنتاج حسب مجموعة الأنواع بميناء طانطان 2021

Tableau 4: Production par groupe d'espèce au port de Tantan 2021

Groupe d'espèce	2021		النوع
	الوزن (الطن) poids en (tonnes)	القيمة (الدرهم) Valeur (en kdh)	
Céphalopodes	6 211,27	336 734,03	رأسيات الأرجل
Crustacés	153,17	6 141,74	القشريات
Poissons blanc	12 881,47	205 273,52	السماك الأبيض
Poissons pélagiques	103 891,52	245 750,53	الاسماك السطحية
Total général	123 137,44	793 899,82	المجموع

Source : délégation des peche maritimes de Tan tan

المصدر: مندوبية / لصيد البحري بطانطان

الجدول 5 : وجهات كمية السمك المفرغة بميناء سيدي إفني خلال سنة 2021

Tableau 5: Destination des quantités débarquées en produits de la pêche au port de Sidi Ifni en 2021

Destination	الصيد الساحلي (ب طن) Pêche côtière poids (en tonnes)	الوجهة
Consommation +export	7 527,07	الاستهلاك والتصدير
Conserves	40 885,34	التصبير
Congélation	-	التجميد

Source : O.N.P- Sidi ifni

المصدر : المكتب الوطني للصيد سيدي إفني

الجدول 6 : تركيبة أسطول الصيد الساحلي بميناء سيدي إفني خلال سنة 2021

Tableau 6: Etat de la flotte de la pêche côtière active au port de Sidi Ifni en 2021

Désignation	العدد Nombre Sidi Ifni	الحمولة بالطنة Jauge brute en tx	عدد أفراد طاقم البواخر Personnel embarque	أنواع البواخر
Sardiniers	195 unités	-	-	بواخر صيد السردين
Chalutiers	26 unités	-	-	مراكب الجر
Palangriers	0 unités	-	-	مراكب نوع بالخيط
Barques	439 unités	-	-	مراكب صغيرة

Source : O.N.P- Sidi ifni

المصدر : المكتب الوطني للصيد سيدي إفني

Liste des tableaux

لائحة الجداول

Tableau 1: Principaux indicateurs de l'activité industrielle dans la région en 2020	الجدول 1: أهم مؤشرات النشاط الصناعي بالجهة لسنة 2020
Tableau 2: Statistiques de registre de commerce en 2020	الجدول 2: احصائيات السجل التجاري 2020

الجدول 1: أهم مؤشرات النشاط الصناعي بالجهة لسنة 2020

Tableau 1: Principaux indicateurs de l'activité industrielle dans la région en 2020

Valeur en milliers de DH

القيمة بالآلاف الدرهم

Indicateurs	Total Région مجموع الجهة	المؤشرات
Chiffre d'affaires	355 636	رقم المعاملات
Valeur de production	343 895	قيمة الإنتاج
Valeur ajoutée	85 226	القيمة المضافة
Montant de l'investissement	1 304	حجم الاستثمار

Source : Délégation du commerce et industrie- Tiznit

المصدر : المندوبية الإقليمية للتجارة و الصناعة- تيزنيت

الجدول 2: احصائيات السجل التجاري 2020

Tableau 2: Statistiques de registre de commerce en 2020

province	التشطيبات	التعديلات	عدد التسجيلات		الأقليم
			personnes morales الأشخاص المعنويين	Personnes physique الأشخاص الدائنين	
Guelmim	-	-	242	309	كلميم
Tan tan	19	35	36	49	طنطا

Source : Délégation du commerce et industrie- Tiznit

المصدر : المندوبية الإقليمية للتجارة و الصناعة- تيزنيت

Liste des tableaux

لائحة الجداول

Tableau 1: Centres d'apprentissage existants en 2021	الجدول 1: مراكز التكوين الحرفي حسب الأقاليم لسنة 2021
Tableau 2 : Nombre de coopératives artisanales existantes par secteurs d'activité et par province en 2021	الجدول 2: توزيع تعاونيات الصناعة التقليدية حسب القطاعات وأقاليم الجهة لسنة 2021
Tableau 3: Répartition des unités artisanales et des employés correspondants par province en 2021	الجدول 3: توزيع عدد ورشات الصناعة التقليدية و اليد العاملة حسب الأقاليم سنة 2021

الجدول 1: مراكز التكوين الحرفي حسب الأقاليم لسنة 2021

Tableau 1: Centres d'apprentissage existants par provinces en 2021

Provinces	عدد المراكز Nombre de Centres	عدد الرواد Nbr d'apprentis	الأقاليم
Guelmim	01	357	كلميم
Assa-Zag	02	408	اسا الزاك
Tan Tan	01	218	طانطان
Sidi Ifni	01	94	سيدي إفني

Source : Direction régionale d'artisanat-Guelmim المصدر : المديرية الجهوية للصناعة التقليدية- كلميم

الجدول 2: توزيع تعاونيات الصناعة التقليدية حسب القطاعات وأقاليم الجهة لسنة 2021

Tableau 2: Répartition des coopératives artisanales par secteurs d'activités et par provinces en 2021

Provinces	القطاعات الحرفية Sous Secteurs d'activité			الأقاليم
	النسيج Textiles	الصياغة Métaux	الخدمات النفعية وحرف أخرى Artisanat de service et divers	
Guelmim	138	07	119	كلميم
Assa-Zag	79	06	130	اسا الزاك
Tan Tan	11	02	20	طانطان
Sidi Ifni	07	03	10	سيدي إفني

Source : Direction régionale d'artisanat-Guelmim المصدر : المديرية الجهوية للصناعة التقليدية- كلميم

الجدول 3: توزيع عدد ورشات الصناعة التقليدية و اليد العاملة حسب الأقاليم سنة 2021

Tableau 3: Répartition des unités artisanales et des employés correspondants par provinces en 2021

Provinces	عدد الورشات Unités	عدد اليد العاملة Nombre d'employés	الأقاليم
Guelmim	730	2 200	كلميم
Assa-Zag	195	780	اسا الزاك
Tan Tan	487	1 800	طانطان
Sidi Ifni	310	800	سيدي إفني

Source : Direction régionale d'artisanat-Guelmim المصدر : المديرية الجهوية للصناعة التقليدية- كلميم

Signes conventionnels utilisés

المصطلحات المستعملة

U : Nombre d'unités

وح : عدد الوحدات

C : Nombre de chambres

غ: عدد الغرف

L : Nombre de lits

س : عدد الأسرة

Liste des tableaux

لائحة الجداول

Tableau 1: Capacité d'accueil des établissements en 2021

الجدول 1: الطاقة الايوائية للمؤسسات المصنفة لسنة 2021

Tableau 2: Taux d'occupation des établissements touristiques dans la région en 2020 et 2021

الجدول 2 : نسبة ملئ المؤسسات السياحية بالجهة خلال سنتي

2020 و 2021

Tableau 3: Statistiques des arrivées et nuitées touristiques dans la région en 2020 et 2021

الجدول 3: إحصائيات الوافدين والليالي السياحية بالجهة خلال

سنتي 2020 و 2021

(-) *Données non communiquées*

(-) *معطيات غير متوفرة*

الجدول 1 : الطاقة الإيوانية للمؤسسات المصنفة لسنة 2021

Tableau 1: Capacité d'accueil des établissements classés en 2021

Structure	كلميم		أسا الزاك		طانطان		سيدي إفني		البنية
	Guelmim		Assa-Zag		Tan Tan		Sidi Ifni		
1-Hôtels Classés	وح U	س L	وح U	س L	وح U	س L	وح U	س L	1- فنادق مرتبة
- 1 étoile	05	170	00	00	04	99	02	45	1- نجوم
- 2 étoiles	01	28	00	00	06	221	01	85	2- نجوم
- 3 étoiles	02	154	01	20	01	34	01	72	3- نجوم
- 4 étoiles	01	244	00	00	00	00	01	81	4- نجوم
2- Auberges	03	48	00	00	00	00	01	18	2- نزول
3- Résidences hôteliers	01	18	00	00	02	48	00	00	3- إقامات سياحية
4- Clubs hôtels	02	42	00	00	00	00	00	00	4- نادي فندقي
5- Campings	03	89	00	00	00	00	00	00	5- مخيمات سياحية
6- Gites	-	-	00	00	-	-	00	00	6- منازل
7- Maisons d'hôte	04	79	00	00	03	54	03	36	7- دور الضيافة

Source: Délégation provinciale du Tourisme- Guelmim

المصدر: المندوبية الإقليمية للسياحة - كلميم

الجدول 2 : نسبة ملئ المؤسسات السياحية بالجهة خلال سنتي 2020 و2021

Tableau 2: Taux d'occupation des établissements touristiques dans la région en 2020 et 2021

provinces	2020	2021	الأقاليم
Guelmim	12%	-	كلميم
Sidi ifni	10%	-	سيدي إفني
Tantan	10%	-	طانطان
Assa-Zag	31%	-	اسا الزاك
Total région	11%	-	مجموع الجهة

Source: Délégation provinciale du Tourisme- Guelmim

المصدر: المندوبية الإقليمية للسياحة - كلميم

الجدول 3: إحصائيات الوافدين والليالي السياحية بالجهة خلال سنتي 2020 و2021

Tableau 3: Statistiques des arrivées et nuitées touristiques dans la région en 2020 et 2021

	2020		2021		
	Arrivées	Nuitées	Arrivées	Nuitées	
	عدد السياح الوافدين	عدد الليالي السياحية	عدد السياح الوافدين	عدد الليالي السياحية	
Guelmim	9 955	19 017	13 655	19 727	كلميم
Sidi ifni	3 083	5 245	4 210	5 664	سيدي إفني
Tantan	2 456	6 536	6 703	8 063	طانطان
Assa-Zag	216	314	00	00	اسا الزاك
Total région	15 710	31 112	24 568	33 454	مجموع الجهة

Source: Délégation provinciale du Tourisme- Guelmim

المصدر: المندوبية الإقليمية للسياحة - كلميم

Liste des tableaux

لائحة الجداول

Secteur minier	القطاع المنجمي
Tableau 1 : Répartition des permis miniers par province en 2021	الجدول 1: توزيع الرخص المنجمية حسب الأقاليم خلال سنة 2021
Tableau 2 : Répartition des permis miniers par opérateurs en 2021	الجدول 2: التوزيع حسب المستغلين للرخص خلال سنة 2021
Tableau 3 : Répartition par type et province en 2021	الجدول 3: التوزيع حسب الصنف والإقليم خلال سنة 2021
Secteur de l'énergie	قطاع الطاقة
Tableau 4 : Réseau de distribution des hydrocarbures liquides et du gaz du pétrole liquéfié en 2021	الجدول 4 :شبكة توزيع المحروقات خلال سنة 2021

(-)Données non communiquées

(-) معطيات غير متوفرة

1-1- وضعية الثروة المنجمية

1-1-Situation Du Patrimoine Minier

الجدول 1 : توزيع الرخص المنجمية حسب الأقاليم خلال سنة 2021

Tableau 1 : Répartition des permis miniers par province en 2021

تعيين	المجموع Total	سيدي إفني Sidi Ifni	طانطان Tan tan	أسا الزاك Assa-zag	كلميم Guelmim	دésignation
رخصة الاستغلال	54*	25	07	03	19	Permis d'exploitation
رخصة التنقيب	181**	18	42	29	92	Permis de recherche
المجموع	235	43	49	32	111	Total

Source : Direction Régionale de la transition Energétique à Guelmim

المصدر: المديرية الجهوية للانتقال الطاقي بكلميم

* 23 - رخصة استغلال تم ارسالها للمركز الجهوي للاستثمار لعرضها على السيد الوالي قصد الغائها.
- رخصة واحدة قيد الاستغلال ويتعلق الأمر بمنجم وانسيبي افران الأطلس الصغير.
- والباقي موضوع تحويل وتجميع في رخص استغلال تطبيقا لمقتضيات القانون 13-33 المتعلق بالمعادن.
** منها 8 موضوع مسحوبة أو متخلى عنها و 38 رخصة بحث هي موضوع طلب تحويل لرخص استغلال.

الجدول 2 : التوزيع حسب المستغلين للرخص المنجمية خلال سنة 2021

Tableau 2 : Répartition des permis miniers par opérateur en 2021

المستغلين	النسبة %	المجموع Total	رخص البحث Permis de recherche	رخص الاستغلال Permis d'exploitation	Opérateur minier
المكتب الوطني للهيدروكربونات	7,66	18	11	07	ONHYM
مجموعة مناجم	41,28	97	59	38	Groupe MANA-GEM
مقاولات صغرى ومتوسطة	51,06	120	111	09	P.M.E
آخرون	00	00	00	00	Autres opérateurs
المجموع	100,00	235	181	54	Total

Source: Direction Régionale de la transition Energétique à Guelmim

المصدر: المديرية الجهوية للانتقال الطاقي بكلميم

2- قطاع الطاقة

2- Secteur d'énergie

1-2- وضعية حضيرة آلات الضغط

2-1- Situation du parc des appareils à pression

الجدول 3 : التوزيع حسب الصنف و الاقليم خلال سنة 2021

Tableau 3 : Répartition par type et province en 2021

تعيين	المجموع Total	سيدي إفني Sidi Ifni	طانطان Tan Tan	اسا الزاك Assa-zag	كلميم Guelmim	دésignation
مولدات	114	05	75	02	32	Appariels à pression de vapeur - Générateurs
خزانات	99	00	99	00	00	Appariels à pression de vapeur - Récipients
خزانات	55	00	48	01	06	Appariels à pression de gaz - Récipients
المجموع	268	05	222	03	38	Total

Source: Direction Régionale de la transition Energétique à Guelmim

المصدر: المديرية الجهوية للانتقال الطاقي بكلميم

2-2- وضعية التزود بالمرحوقات وغاز البوتان خلال سنة 2021

2-2- Etat de l'approvisionnement en carburant et gaz butane 2021

الجدول 5: شبكة توزيع المرحوقات خلال سنة 2021

Tableau 5 : Réseau de distribution des hydrocarbures liquides et du gaz du pétrole liquéfié en 2021

تعيين	المجموع Total	سيدي إفني Sidi Ifni	طانطان Tan Tan	اسا الزاك Assa-zag	كلميم Guelmim	دésignation
مركز تعبنة الغاز	01 (متوقف حاليا)	00	00	00	01	Centre emplisseur
الموزعون بالجملة (غاز البوتان)	01	00	00	00	01	Dépositaires grossistes (Gaz Butane)
خزانات المرحوقات	03	00	03	00	00	Dépôts de carburants
محطات الخدمات والتوزيع	30	06	08	02	14	Station service ou de remplissage

Source: Direction Régionale de la transition Energétique à Guelmim

المصدر: المديرية الجهوية للانتقال الطاقي بكلميم



الجزء الرابع
قطاع التجهيزات الأساسية
Partie 4
Secteur D'infrastructure

Liste des tableaux

لائحة الجداول

Tableau1 : Réseau routier dans la région de Guelmim oued Noun en 2021	الجدول 1 : الشبكة الطرقية بجهة كلميم واد نون سنة 2021
Tableau 2 : Equipements aéroportuaire en 2021	الجدول 2: تجهيزات المطارات سنة 2021
Tableau 3 : Mouvement de navigation civile aéroportuaire en 2021	الجدول 3: حركة الملاحة المدنية سنة 2021
Tableau 4 : Equipements portuaires port de Tan Tan en 2021	الجدول 4 : التجهيزات المتوفرة بميناء طانطان سنة 2021
Tableau 5: Equipements portuaires port Sidi Ifni en 2021	الجدول 5 : التجهيزات المتوفرة بميناء سيدي إفني سنة 2021
Tableau 6 : Mouvement de navigation (commerciale) au port de Tan Tan en 2021	الجدول 6 : حركة الملاحة البحرية (التجارية) بميناء طانطان 2021
Tableau 7 : Trafic par nature de marchandise au port de Tan Tan en 2021	الجدول 7 : الحركة التجارية لميناء طانطان خلال سنة 2021
Tableau 8: Répartition des taxis selon la catégorie en 2021	الجدول 8: توزيع حظيرة سيارات الأجرة حسب الصنف سنة 2021
Tableau 9: Véhicules immatriculés au centre immatriculateur selon le genre en2021	الجدول 9: عدد السيارات المسجلة بمراكز التسجيل حسب الصنف سنة 2021
Tableau 10: Permis de conduire délivrés selon le sexe et le centre d'examen en 2021	الجدول 10 : عدد رخص السياقة المسلمة حسب المراكز وحسب جنس المرشحين خلال سنة 2021
Tableau 11: Accidents de la circulation enregistrés en 2021	الجدول 11: حوادث السير المسجلة خلال سنة 2021
Tableau 12: Accidents de la circulation urbaine en2021	الجدول 12 : حوادث السير المسجلة بالمدايات الحضرية خلال سنة 2021

MI : millilitre

Ha : hectare

(-) *Données non communiquées*

(-) *معطيات غير متوفرة*

الجدول 1 : الشبكة الطرقية بجهة كلميم واد نون سنة 2021 (كلم)

Tableau 1 : Réseau routier dans la région de Guelmim Oued Noun 2021 (km)

Désignation	كلميم Guelmim	اسا الزاك Assa-zag	طانطان Tan Tan	سيدي إفني Sidi Ifni	تعيين
1- R. Nationales					1- طرق وطنية
. Revêtues	246,9	245,04	226,833	66,64	معبدة
. Non revêtues	-	-	-	-	غير معبدة
Total R. Nationales	246,9	245,04	226,833	66,64	مجموع الطرق الوطنية
2- R. Régionales					2- طرق جهوية
. Revêtues	155,2	0	96,846	101,7	معبدة
. Non revêtues	90,0	120,00	0	0	غير معبدة
Total R. Régionales	245,2	120,00	96,846	101,7	مجموع الطرق الجهوية
3- R. Provinciales					3- طرق إقليمية
. Revêtues	332,4	294,1	27,364	321,15	معبدة
. Non revêtues	245,8	313,15	64	14	غير معبدة
Total R. Provinciales	578,2	607,25	91,364	335,15	مجموع الطرق الإقليمية

Source : Direction régionale de l'Équipement, du transport, de la logistique et de l'eau

المصدر: المديرية الجهوية للتجهيز والنقل واللوجستيك والماء

الجدول 2: تجهيزات المطارات سنة 2021

Tableau 2 : Equipements aéroportuaire en 2021

Aéroport	التجهيزات المتوفرة Equipements				المطار
	عدد المدرجات Nombre De Pistes	طول المدرجات (بالمتر) Longueur totale (en m)	محطة الطيران (بالمتر 2) Aérogare (en m2)	طاقة قاعات الاستقبال (عدد المسافرين) Capacité Aérogare (Voyageurs)	
Guelmim	1	3000	7 000	700 000	كلميم
Tan Tan	1	2 600	1 600	160 000	طانطان

Source : Office National des Aéroports.

المصدر: المكتب الوطني للمطارات

الجدول 3: حركة الملاحة المدنية سنة 2021

Tableau 3 : Mouvement de navigation civile Aéroportuaire en 2021

	طانطان Tan Tan		كلميم Guelmim		
	الوصول Arrivées	الانطلاق Départs	الوصول Arrivées	الانطلاق Départs	
عدد الطائرات	0	0	102	102	عدد الطائرات
عدد المسافرين	0	0	5 974	5 225	عدد المسافرين

Source : Office National des Aéroports.

المصدر: المكتب الوطني للمطارات

Tableau 4 : Equipements portuaires port Tan Tan en 2021

OUVRAGE DE PROTECTION :		حواجز الحماية :
DIGUE PRINCIPALE(ml)	1 628 ml	حاجز أمواج رئيسي
ANTI DIGUE (ml)	150 ml	حاجز مضاد
EPI D'ARRET DE SABLE (ml)	700 ml	حاجز لوقف زحف الرمال
TRAVERSE (ml)	350 ml	حاجز عرضي
TENON (ml)	548 ml	حائل
		طول الأرصفة حسب عمقها (بالأمتار) :
OUVRAGE D'ACCOSTAGE (ML) :		
	340 ml	رصيف بعمق أقل من 4.00 متر
Quai à - 4 m	373 ml	رصيف بعمق أقل من 6.00 متر
Quai à - 6 m	427 ml	رصيف بعمق أقل من 6.50 متر
Quai à - 6.5 m	150 ml	رصيف بعمق أقل من 8 متر
Quai à - 8 m		
BASSIN (en Ha)		حاجز مائي (بالهكتار)
	27 ha	
TERRE-PLEIN (en Ha)		أرض مسطحة (بالهكتار)
	78,50 ha	
- REMORQUEURS CAP SIM (720 cv)	1	- عدد بواخر الجبر (720 خيل)
- PORTIQUE A SANGLE DE 320 T	1	- آلة رافعة بحزام (320 طن)

Source : Direction du port de tan-tan

المصدر : مديرية ميناء طانطان

الجدول 5 : التجهيزات المتوفرة بميناء سيدي إفني سنة 2021

Tableau 5: Equipements portuaires port Sidi Ifni en 2021

OUVRAGE DE PROTECTION :		حواجز الحماية :
DIGUE PRINCIPALE(ml)	1 590 ml	حاجز أمواج رئيسي
CONTRE DIGUE (ml)	190 ml	حاجز مضاد
EPI D'ARRET DE SABLE (ml)	350 ml	حاجز لوقف زحف الرمال
TRAVERSE (ml)	560 ml	حائل
OUVRAGE D'ACCOSTAGE (ML) :		طول الأرصفة حسب عمقها (بالمتر) :
Quai à - 4 m	200 ml	رصيف بعمق أقل من 4.00 متر
Quai à - 5 m	200 ml	رصيف بعمق أقل من 5.00 متر
BASSIN (en Ha)		حاجز مائي (بالهكتار)
TERRE-PLEIN (en Ha)		أرض مسطحة (بالهكتار)
	35 ml	
VEDETTE DE SAUVETAGE (DPM)		وحدة الانقاذ
PORTIQUE A SANGLE DE 320 T	1 ha	آلة رافعة بحزام (320 طن)
	1 ha	

Source : Direction de port Sidi ifni.

المصدر : مديرية ميناء سيدي إفني

الجدول 6: حركة الملاحة البحرية (التجارية) بميناء طانطان 2021

Tableau 6 : Mouvement de navigation (commerciale) au port de Tan Tan en 2021

	دخول إلى الميناء Entrées	خروج من الميناء Sorties	
Nombre De Navires	29	29	عدد البواخر
Jauge Brute (en Tonne)	138 761	138 761	حمولة البواخر (بالطن)

Source : Agence nationale des ports tan tan

المصدر: الوكالة الوطنية للموانئ طانطان

الجدول 7 : الحركة التجارية لميناء طانطان خلال سنة 2021

Tableau 7 : Trafic par nature de marchandise au port de Tan Tan en 2021

أصناف السلع	التصدير (tonnes) Export	الإستيراد (tonnes) Import	الوصف
المحروقات	-	78 127	Hydrocarbures
زيت السمك	3 309	-	Huile De Poisson
دقيق السمك	6 917	-	Farine De Poisson

Source : Agence nationale des ports tan tan

المصدر: الوكالة الوطنية للموانئ طانطان

الجدول 8: توزيع حظيرة سيارات الأجرة حسب الصنف سنة 2021

Tableau 8: Répartition des taxis selon la catégorie en 2021

الصنف	المجموع Total	سيارة الأجرة الصغيرة (الصنف الثاني) Petits taxis	سيارة الأجرة الكبيرة (الصنف الأول) Grands taxis	الوصف
<u>إقليم كلميم:</u>				
بالمدر الحضري	652	157	495	Point d'attache urbaine
بالمدر القروي	71	-	71	Point d'attache rurale
المجموع :	723	157	566	Total :
<u>إقليم طانطان:</u>				
بالمدر الحضري	234	47	187	Point d'attache urbaine
بالمدر القروي	12	00	12	Point d'attache rurale
المجموع :	246	47	199	Total :
<u>إقليم آسا الزاك:</u>				
بالمدر الحضري	50	06	44	Point d'attache urbaine
بالمدر القروي	13	00	13	Point d'attache rurale
المجموع :	63	06	57	Total :
<u>إقليم سيدي إفني:</u>				
بالمدر الحضري	108	24	84	Point d'attache urbaine
بالمدر القروي	83	-	83	Point d'attache rurale
المجموع:	191	24	167	Total :

source : les divisions des affaires économiques et de coordination provinciales dans la région

المصدر : أقسام العمل الاقتصادي والتنسيق بأقاليم الجهة

الجدول 9: عدد السيارات المسجلة بمراكز التسجيل حسب الصنف سنة 2021

Tableau 9: Véhicules immatriculés au centre immatriculateur selon le genre en 2021

Provinces	صنف السيارات Genre		الأقاليم
	السيارات السياحية Véhicules de tourisme	السيارات النفعية Véhicules utilitaires	
Guelmim	450	206	كلميم
Tan Tan	153	105	طانطان
Sidi Ifni	107	77	سيدي إفني
Assa zag	35	11	اسا الزاك

المصدر: المديريات الإقليمية للتجهيز والنقل واللوجستيك والماء بالجهة
Source : Directions Provinciales de l'Equipement, du transport, de la logistique et de l'eau dans la région

الجدول 10 : عدد رخص السياقة المسلمة حسب المراكز وحسب جنس المرشحين خلال سنة 2021

Tableau 10: Permis de conduire délivrés selon le centre d'examen et le sexe du candidats en 2021

Provinces	الذكور Masculin	الإناث Feminin	المجموع Total	الأقاليم
Guelmim	-	-	5 426*	كلميم
Tan Tan	-	-	1 799	طانطان
Sidi Ifni	-	-	1 667	سيدي إفني

المصدر: المديريات الإقليمية للتجهيز والنقل واللوجستيك والماء بالجهة
Source : Directions Provinciales de l'Equipement, du transport, de la logistique et de l'eau dans la région

*ببما فيها إقليم آسا الزاك y compris la province d'assa zag

الجدول 11 : حوادث السير المسجلة خلال سنة 2021

Tableau 11: Accidents de la circulation enregistrés en 2021

Accident	
Hors agglomération	256
Accidents constatés	412
Victimes	766
Blessés	720
Décés	46

Source : Commandement régionale de la gendarmerie royale Guelmim

المصدر: القيادة الجهوية للدرك الملكي - كلميم

الجدول 12 : حوادث السير المسجلة بمدارات الحضرية خلال سنة 2021

Tableau 12: Accidents de la circulation urbaine en 2021

Provinces	Accidents constatés حوادث مسجلة	Victimes ضحايا	Blessés الجرحي	Décés لموتى	الأقاليم
Guelmim	375	485	473	12	كلميم
Tan Tan	313	324	317	07	طانطان
Sidi Ifni	78	77	77	00	سيدي إفني

Source : services provinciaux de La sûreté provinciales de la région

المصدر: مصالح الأمن الإقليمي بالجهة

Liste des tableaux

لائحة الجداول

الجدول 1: رخص البناء ورخص السكن المسلمة من طرف مصالح البلديات التابعة للجهة لسنة 2021
Tableau 1: Autorisations de construire et permis d'habiter délivrés en 2021

(-)Données non communiquées

(-) معطيات غير متوفرة

الجدول 1: رخص البناء ورخص السكن المسلمة من طرف مصالح البلديات التابعة للجهة خلال سنة 2021

Tableau 1: Autorisations de construire et permis d'habiter délivrés par les communes urbaines dans la région en 2021

Provinces	عدد رخص البناء المسلمة Nombre d'autorisations de construire	عدد رخص السكن المسلمة Nombre de permis d'habiter	الأقاليم
Guelmim	466	-	كلميم
Assa-Zag	100	16	اسا الزاك
Tan -Tan	642	107	طانطان
Sidi Ifni	145	-	سيدي إفني

Source: services techniques des communes urbaine de la région

المصدر: المصالح التقنية للجماعات الحضرية بالجهة

Liste des tableaux

لائحة الجداول

Tableau1:Production, consommation et nombre d'abonnés en eau potable en 2021	الجدول 1 : إنتاج ، استهلاك وعدد المشتركين في شبكة الماء الشروب خلال سنة 2021
Tableau 2: Structure de réseau de consommation de l'eau potable en 2021	الجدول 2: تركيبة شبكة إستهلاك الماء الشروب خلال سنة 2021

الجدول 1 : إنتاج، استهلاك وعدد المشتركين في شبكة الماء الشروب خلال سنة 2021

Tableau 1: Production, consommation et nombre d'abonnés en eau potable en 2021

Provinces	الإنتاج Production (m ³)	الاستهلاك Consommation (m ³)	عدد المشتركين Nombre d'abonnés	الأقاليم
Guelmim	8 163 829	4 862 787	51 107	كلميم
Tan tan	3 792 156	2 400 776	21 364	طانطان
Assa-zag	964 508	585 650	16 989	أسا الزاك
Sidi Ifni	1 963 173	1 826 765	16 989	سيدي إفني

Source : services O.N.E.E- Branche eau

المصدر: مصالح المكتب الوطني للكهرباء و الماء الصالح للشرب - قطاع الماء

الجدول 2: تركيبة شبكة استهلاك الماء الشروب خلال سنة 2021

Tableau 2 : Structure de réseau de consommation de l'eau potable en 2021

Provinces	تركيبية الاستهلاك Consommation m ³				عدد المشتركين Abonnés				الأقاليم
	الأسر Ménages	الإدارات Administrations	الوحدات الصناعية Unités Industrielles	فئات أخرى Autres (B.F)	الأسر Ménages	الإدارات Administrations	الوحدات الصناعية Unités Industrielles	فئات أخرى Autres (B.F)	
Guelmim	4 241 000	585 000	29 000	6 200	50 335	678	83	11	كلميم
Tan Tan	2 400 000	250 000	139 000	0	20 977	290	97	0	طانطان
Assa-Zag	484 000	93 000	8 000	0	5 921	193	20	0	اسا لزاك
Sidi Ifni	1 826 000	195 000	51 000	357 000	15 964	372	372	542	سيدي إفني

Source : services O.N.E.E- Branche eau

المصدر: مصالح المكتب الوطني للكهرباء و الماء الصالح للشرب - قطاع الماء

Liste des tableaux

لائحة الجداول

Tableau1: Etablissements postaux en 2021 الجدول 1: المؤسسات البريدية خلال سنة 2021

Tableau 1: Etablissements postaux en 2021

Provinces	وكالات بريد بنك Agences Barid bank	الأقاليم
Guelmim	11	كلميم
Assa- Zag	2	اسا الزاك
Tan Tan	4	طانطان
Sidi Ifni	7	سيدي إفني
Total	24	المجموع

Source : AL BARID BANK -Agadir

المصدر: البريد بنك- أكادير

Signes conventionnels utilisés

المصطلحات المستعملة

N.A : Nombre d'abonnés

ع.م : عدد المشتركين

V : Ventas

م.م : مجموع المبيعات من الطاقة

Liste des tableaux

لائحة الجداول

Tableau1 : Vente totale d'énergie électrique (en MWH) en 2021

الجدول 1: مبيعات الطاقة الكهربائية (بالميكروواط ساعة) خلال سنة 2021

Tableau 2 : Structure de vente d'électricité (MWH) par groupes d'abonnés en 2021

الجدول 2 : بنية مبيعات الطاقة الكهربائية (بالميكروواط ساعة) حسب الفئات الكبرى للمشاركين خلال سنة 2021

Tableau 2 : Structure de vente d'électricité (MWH) par groupes d'abonnés en 2021 (suite)

الجدول 2: بنية مبيعات الطاقة الكهربائية (بالميكروواط ساعة) حسب الفئات الكبرى للمشاركين خلال سنة 2021 (تابع)

الجدول 1: مبيعات الطاقة الكهربائية (بالميكواط ساعة) خلال سنة 2021

Tableau 1 : Vente totale d'énergie électrique (en MWH) en 2021

Provinces	مستوى الضغط Niveau de tension			الأقاليم
	الضغط المنخفض Basse tension	الضغط المتوسط Moyenne tension	المجموع Total	
	م.ع N.A	م.م V	م.ع N.A	
Guelmim	82 952	24 732	107 684	كلميم
Sidi Ifni	35 500	8 040	43 540	سيدي إفني
Assa Zag	10 948	1 928	12 876	اسا الزاك
Tan Tan	40 012	40 730	80 742	طانطان
Total	169 412	75 430	244 842	المجموع

Source : services O.N.E.E- Branche electricité

المصدر: مصالح المكتب الوطني للكهرباء و الماء الصالح للشرب - قطاع الكهرباء

الجدول 2 : بنية مبيعات الطاقة الكهربائية (بالميكواط ساعة) حسب الفئات الكبرى للمستهلكين خلال سنة 2021

Tableau 2 : Structure de vente d'électricité (MWH) par groupes d'abonnés en 2021

Provinces	الأسر Ménages		الإدارات Administrations		الإنارة العمومية Eclairage public		فئات أخرى Autres		الأقاليم
	م.ع N.A	م.م V	م.ع N.A	م.م V	م.ع N.A	م.م V	م.ع N.A	م.م V	
	Guelmim	58 137	61 352	634	2 301	287	7 659	7 177	
Sidi Ifni	39 616	25 848	603	1 204	408	3 027	3 264	4 253	سيدي إفني
Assa Zag	6 545	7 239	220	1 112	40	1 179	777	1 242	اسا الزاك
Tan Tan	26 269	29 975	261	1 296	92	3 668	3 337	4 674	طانطان
Total	130 567	124 414	1 718	5 913	827	15 533	14 555	19 758	المجموع

Source : services O.N.E.E- Branche electricité

المصدر: مصالح المكتب الوطني للكهرباء و الماء الصالح للشرب - قطاع الكهرباء

الجدول 3: بنية مبيعات الطاقة الكهربائية حسب الفئات الكبرى للمستهلكين (بالميكواط ساعة) خلال سنة 2021 (تابع)

Tableau 3 : Structure de vente d'électricité par groupes d'abonnés (MWH) en (2021 suite)

Provinces	وحدات فلاحية Unités agricoles		وحدات صناعية Unités industrielles		الأقاليم
	م.ع N.A	م.م V	م.ع N.A	م.م V	
	Guelmim	345	1001	348	
Sidi Ifni	253	810	162	358	سيدي إفني
Assa Zag	9	8	52	168	اسا الزاك
Tan Tan	5	18	139	381	طانطان
Total	612	1837	701	1957	المجموع

Source : services O.N.E.E- Branche electricité

المصدر: مصالح المكتب الوطني للكهرباء و الماء الصالح للشرب - قطاع الكهرباء

Liste des tableaux

لائحة الجداول

Tableau 1 : Les titres fonciers établis aux immatriculations par conservation foncière, par province et par milieu de résidence 2021

الجدول 1: الرسوم العقارية المنجزة الناتجة عن التحفيظ حسب المحافظة العقارية والاقليم 2021

Tableau 2 : Les titres fonciers établis au morcellement par conservation foncière, par province et par milieu de résidence 2021

الجدول 2: الرسوم العقارية المنجزة الناتجة عن التقسيم حسب المحافظة العقارية والاقليم 2021

(-)Données non communiquées

(-) معطيات غير متوفرة

الجدول 1: الرسوم العقارية المنجزة الناتجة عن التحفيظ حسب المحافظة العقارية والاقليم 2021

Tableau 1: Les titres fonciers établis aux immatriculations par conservation foncière, par province et par milieu de résidence 2021

Provinces	المساحة Superficie		العدد nombre		الأقاليم
	حضري Urbain	قروي Rural	حضري Urbain	قروي Rural	
Guelmim	88HA 95A 37CA	8727HA 78A41CA	254	795	كلميم
Tan Tan	-	58448 HA 86A 24CA	-	6	طانتان
Assa Zag	2HA 46A 51CA	-	9	-	اسا الزاك

Source : l'agence nationale de la conservation foncière, du Cadastre et de la Cartographie (ANCFCC), Guelmim

المصدر: الوكالة الوطنية للمحافظة العقارية والمسح العقاري و الخرائطية بكلميم

الجدول 2: الرسوم العقارية المنجزة الناتجة عن التقسيم حسب المحافظة العقارية والاقليم 2021

Tableau 2 : Les titres fonciers établis au morcellement par conservation foncière, par province et par milieu de résidence 2021

Provinces	المساحة Superficie		العدد nombre		الأقاليم
	حضري Urbain	قروي Rural	حضري Urbain	قروي Rural	
Guelmim	7HA 79A 65CA	76HA 55A 40CA	47	38	كلميم
Tan Tan	-	-	-	-	طانتان
Assa Zag	-	-	-	-	اسا الزاك

Source : l'agence nationale de la conservation foncière, du Cadastre et de la Cartographie (ANCFCC), Guelmim

المصدر: الوكالة الوطنية للمحافظة العقارية والمسح العقاري و الخرائطية بكلميم

Liste des tableaux

لائحة الجداول

Tableau 1: Répartition de permis des carrières permanentes et quotas pour réalisation des projets publics et association des camionneurs 2021	الجدول 1 : توزيع عدد رخص المقالع الدائمة ومقالع لانجاز المشاريع العمومية وجمعيات أرباب الشاحنات حسب الأقاليم لسنة 2021
Tableau 2: Répartition des permis de forage des puits par province 2021	الجدول 2 : توزيع عدد رخص حفر الآبار و الانقاب حسب الأقاليم 2021
Tableau 3: Répartition par province des forages de reconnaissance de 2021	الجدول 3 : توزيع نفقات عملية التنقيب عن المياه الجوفية بواسطة الأثقاب الاستكشافية حسب الأقاليم 2021

(-)Données non communiquées

(-) معطيات غير متوفرة

الجدول 1 : توزيع عدد رخص المقالع الدائمة ومقالع لانجاز المشاريع العمومية وجمعيات أرباب الشاحنات حسب الأقاليم لسنة 2021
Tableau 1: Répartition de permis des carrières permanentes et quotas pour réalisation des projets publics et association des camionneurs 2021

Provinces	Associations des camionneurs جمعيات أرباب الشاحنات	Quotas pour réalisation des projets publics مقالع لانجاز مشاريع عمومية	Carrières permanentes مقالع دائمة	الأقاليم
Guelmim	04	01	04	كلميم
Assa Zag	00	00	05	أسا الزاك
Tan Tan	02	00	04	طانطان
Sidi Ifni	02	02	03	سيدي إفني
Total	08	03	16	المجموع

source : Agence Du Bassin Hydraulique De Daraa Oued Noun

المصدر : وكالة الحوض المائي لدرعة واد نون

الجدول 2 : توزيع عدد رخص حفر الابار و الاثقاب حسب الأقاليم 2021
Tableau 2: Répartition des permis de forage des puits par province 2021

Provinces	Puits autorisés		الأقاليم
	عدد الرخص المسلمة Nombre de puits autorisés	المساحة Superficie irriguée	
Guelmim	684	749.4452	كلميم
Assa Zag	06	40.6465	أسا الزاك
Tan Tan	09	96.4	طانطان
Sidi Ifni	49	19.649	سيدي إفني
Total	748	906.1407	المجموع

source : Agence Du Bassin Hydraulique De Daraa Oued Noun

المصدر : وكالة الحوض المائي لدرعة واد نون

الجدول 3: توزيع نفقات عملية التنقيب عن المياه الجوفية بواسطة الأثقاب الاستكشافية والتكلفة حسب الأقاليم 2021
Tableau 3 Répartition par provinces des forages de reconnaissance et leurs couts en 2021

Provinces	Montant en (DH) الكلفة (درهم)	Nombre de forages عدد الأثقاب	الأقاليم
Guelmim	718 521,00	19	كلميم
Assa Zag	590 520,00	12	أسا الزاك
Tan Tan	0	0	طانطان
Sidi Ifni	1 162 960,00	19	سيدي إفني

source : Agence Du Bassin Hydraulique De Daraa Oued Noun

المصدر : وكالة الحوض المائي لدرعة واد نون



الجزء الخامس

المالية، التعاونيات، الإستثمار والحسابات

الجهوية

Partie5

Finance, Coopératives, Investissement, et
Comptes régionaux

Chapitre1 : Finance et activité bancaire

Liste des tableaux

لائحة الجداول

Tableau 1: Montant des prises en charge selon le type d'impôt en 2021

الجدول 1: مبلغ تحميلات الخزينة حسب نوعية الضريبة لسنة 2021

Tableau 2 : Implantation bancaire selon les provinces 2021

الجدول 2: الشبابيك البنكية المتواجدة بالأقاليم 2021

Tableau 3 : Agences bancaires selon les provinces en 2021

الجدول 3: عدد الوكالات البنكية حسب الأقاليم 2021

Tableau 4 : Dépôts et crédits bancaires accordés en décembre 2021 (en milliers de MDH)

الجدول 4 : الودائع البنكية والقروض الممنوحة في دجنبر 2021 (بآلاف الدراهم)

(-)Données non communiquées

(-) معطيات غير متوفرة

الجدول 1: مبلغ تحملات الخزينة حسب نوعية الضريبة لسنة 2021

Tableau 1: Montant des prises en charge selon le type d'impôt en 2021

	التحملات المالية Prises en charge	التحصيلات Recouvrements	الباقي استخلاصه Reste à recouvrir
كلميم Guelmim	Taxe professionnelle الرسم المهني	5 327 659,20	2 976 726,70
	TH/TSH الرسم على السكن/الرسم على الخدمات الجماعية	13 104 042,65	6 708 721,48
	IGR الضريبة العامة على الدخل	2 508 881,60	356 680,67
	Taxe licence الرسم على الرخص	11 126,70	5 344,10
اسا الزاك Assa- Zag	Taxe professionnelle الرسم المهني	472 000	154 000
	TH/TSH الرسم على السكن/الرسم على الخدمات الجماعية	-	-
	IGR الضريبة العامة على الدخل	160 000	23 000
	Taxe licence الرسم على الرخص	4 000	4 000
طانطان Tan Tan	Taxe professionnelle الرسم المهني	Neant	Neant
	TH/TSH الرسم على السكن/الرسم على الخدمات الجماعية	Neant	Neant
	IGR الضريبة العامة على الدخل	22 093	00
	Taxe licence الرسم على الرخص	Neant	Neant
سيدي إفني Sidi ifni	Taxe professionnelle الرسم المهني	7 487 890,63	1 321 591,61
	TH/TSH الرسم على السكن/الرسم على الخدمات الجماعية	11 321 957,59	3 324 241,34
	IGR الضريبة العامة على الدخل	1 485 229,29	253 322,35
	Taxe licence الرسم على الرخص	35 626,40	20 814,80

source :trésorerie générale

المصدر: مصالح الخزينة العامة

الجدول 2 : الشبابيك البنكية المتواجدة بالأقاليم مع نهاية سنة 2021

Tableau 2 : Implantation bancaire selon les provinces à fin 2021

Provinces	عدد الشبابيك القارة Guichets Permanents	الأقاليم
Guelmim	38	كلميم
Assa- Zag	6	أسا الزاك
Tan Tan	15	طانطان
Sidi Ifni	14	سيدي إفني
Total	73	المجموع

source :Banque al Maghreb Agadir

المصدر : بنك المغرب وكالة أكادير

الجدول 3 : عدد الوكالات البنكية حسب الأقاليم 2021

Tableau 3 : Agences bancaires selon les provinces 2021

Banque	كلميم Guelmim	اسا الزاك Assa-Zag	طانطان Tan Tan	سيدي إفني Sidi Ifni	البنك
- CREDIT POPULAIRE DU MAROC	5	1	2	2	-القرض الشعبي للمغرب
- Bank of africa	2	0	2	1	بنك إفريقيا
- C.A.M	2	0	1	1	-القرض المغربي الفلاحي
AL BARID BANK	11	2	4	7	-البريد بنك
-C.I.H	1	0	1	0	-القرض العقاري والسياحي
-CDM	1	0	0	0	مصرف المغرب
- ATTIJARI Wafa BANK	5	1	1	3	-التجاري وفاء بنك

source :Annuaire statistique du maroc 2021

المصدر :النشرة الإحصائية للمغرب 2021

الجدول 4 : الودائع البنكية والقروض الممنوحة في دجنبر 2021 (بآلاف الدراهم)

Tableau 4 : Dépôts et crédits bancaires accordés en décembre 2021 (en milliers de MDH)

Provinces	31 - 12- 2021		الأقاليم
	ودائع Dépôts	قروض Crédits	
Guelmim	3 353 240	914 467	كلميم
Assa- Zag	176 590	104 956	أسا الزاك
Tan Tan	1 166 416	335 092	طانطان
Sidi Ifni	885 876	119 247	سيدي إفني

source :banque al Maghreb Agadir

المصدر : بنك المغرب وكالة أكادير

Liste des tableaux

لائحة الجداول

Tableau 1 : Réparation des coopératives et des adhérents dans la region Guelmim oued-noun par secteur d'activité 2021

الجدول 1: توزيع التعاونيات والأعضاء بجهة كلميم- وادنون حسب القطاع 2021

Tableau 2 : Répartition des coopératives et adhérents par province 2021

الجدول 2 : توزيع التعاونيات والأعضاء حسب الإقليم 2021

الجدول 1: توزيع التعاونيات والأعضاء بجهة كلميم-وادي نون حسب القطاع 2021

Tableau 1 : Répartition des coopératives et des adhérents dans la région Guelmim oued-noun par secteur d'activité 2021

Secteurs	عدد الأعضاء Nombre des adhérents	عدد التعاونيات Nombre des coopératives	القطاع
Agriculture	12 021	1 650	الفلاحة
Artisanat	5 023	743	الصناعة التقليدية
Denrées alimentaires	881	130	المواد الغذائية
Argane	823	92	الأركان
Commerçants/et services	483	90	التجارة / الخدمات
Tourisme	50	42	السياحة
Alphabétisation	222	38	محو الأمية
Peche	350	22	الصيد البحري
Plantes médicinales et aromatiques	107	19	الأعشاب الطبية والعطرية
habitat	428	17	السكن
Imprimerie-papeterie	50	10	الطباعة
Traitement de déchets	22	4	تدبير النفايات
Conseil et gestion	17	3	الاستشارات والإدارة
Main d'œuvre	36	3	اليد العاملة
Telecommunication	15	3	الاتصالات
Transport	14	2	النقل
Consommation	6	1	استهلاك
Forets	8	1	الغابات

source :Délégation régionale d'ODECO

المصدر : المندوبية الجهوية لمكتب تنمية التعاون

الجدول 2 : توزيع التعاونيات والأعضاء حسب الأقاليم الى غاية فبراير 2021

Tableau 2 : Répartition coopératives et adhérents par provinces jusqu'à février 2021

provinces	عدد الأعضاء Nombre des adhérents	عدد التعاونيات Nombre des coopératives	الأقليم
Guelmim	9 081	1 257	كلميم
Assa-zag	5 831	882	أسا الزاك
Tantan	2 204	261	طانطان
Sidi ifni	3 440	470	سيدي افني
Ensemble	20 556	2 870	المجموع

source :Délégation régionale d'ODECO

المصدر : المندوبية الجهوية لمكتب تنمية التعاون

Liste des tableaux

لائحة الجداول

Tableau 1: Répartition des entreprises créées selon la nature juridique et le secteur d'activité économique 2021

الجدول 1: توزيع عدد المقاولات المحدثّة حسب الصفة القانونية وحسب قطاعات النشاط الاقتصادي 2021

Tableau 2: Répartition des entreprises créées par province et nature juridique 2021

الجدول 2 : توزيع عدد المقاولات المحدثّة حسب الأقاليم والصفة القانونية 2021

(-) *Données non communiquées*

(-) معطيات غير متوفرة

الجدول 1 : توزيع عدد المقاولات المحدثّة حسب الصفة القانونية وحسب قطاعات النشاط الاقتصادي 2021

Tableau 1: Répartition des entreprises créées selon la nature juridique et selon les secteurs d'activité économique 2021

Secteurs d'activité	الصفة القانونية Nature juridique							حجم الاستثمار بالمليون درهم Investissement (M Dhs)	المناصب المحدثّة Emplois génères	قطاع النشاط
	الشركات المجهولة الاسم SA	الشركات ذات المسؤولية المحدودة SARL	شركات التضامن SNC	مختلفة Divers	مجموع الأشخاص المعنويين Total P.M (1)	مجموع الأشخاص الذاتيين Total P.P (2)	إجمالي الوحدات Total Unités			
Industrie	-	40	1	-	41	38	79	-	-	الصناعة
Indust. de textile et cuir	-	-	-	-	-	-	-	-	-	صناعة النسيج والجلد
Indust. agro-alimentaire	-	-	-	-	-	-	-	-	-	الصناعة الغذائية
Indst.Du bois, papier, carton	-	-	-	-	-	-	-	-	-	صناعة الخشب والورق والكارطون
Indust.Metal, metallur et électrique	-	-	-	-	-	-	-	-	-	الصناعة المعدنية والكهربائية
Indust. Chimique et para chimique	-	-	-	-	-	-	-	-	-	الصناعات الكيماوية والشبه كيماوية
Autres secteurs	-	58	1	-	59	55	114	-	-	قطاعات أخرى
Agriculture /pêche	-	10	-	-	10	11	21	-	-	الزراعة / الصيد
BTP	-	131	3	-	134	71	205	-	-	البناء والأشغال
Energie, mines	-	-	-	-	-	-	-	-	-	الطاقة والمعادن
Tourisme	-	29	1	-	30	30	60	-	-	السياحة
Artisanat	-	-	-	-	-	-	-	-	-	الصناعة التقليدية
Commerce	-	134	3	1	138	355	493	-	-	التجارة
Services divers	-	61	1	-	62	51	113	-	-	خدمات مختلفة
Total	-	463	10	1	474	611	1085	-	-	مجموع

Source : Centre régional d'investissement- Guelmim Oued Noun

المصدر : المركز الجهوي للاستثمار - كلميم واد نون

الجدول 2: توزيع عدد المقاولات المحدثه حسب الأقاليم والصفة القانونية 2021

Tableau 2: Répartition des entreprises créées par province et selon la nature juridique 2021

Provinces	Nature juridique الصفة القانونية				الأقاليم
	الشركات ذات المسؤولية المحدودة SARL	SNC شركات التضامن	الأشخاص الذاتيين PP	أخرون Autres	
Guelmim	287	6	379	1	كلميم
Assa- Zag	-	-	-	-	اسا الزاك
Tan Tan	176	4	232	-	طانطان
Sidi Ifni	-	-	-	-	سيدي إفني
Total	463	10	611	1	المجموع

Source : Centre régional d'investissement- Guelmim Oued Noun

المصدر : المركز الجهوي للاستثمار - كلميم واد نون

Liste des tableaux

لائحة الجداول

Tableau 1 : Croissance du PIB de la région Guelmim Oued Noun entre 2020 et 2021	الجدول 1: نمو الناتج الداخلي الإجمالي بجهة كلميم واد نون بين سنتي 2020 و 2021
Tableau 2 : Le produit intérieur brut de la région Guelmim Oued Noun par tête 2020 et 2021	الجدول 2: الناتج الداخلي الإجمالي الخام بجهة كلميم واد نون حسب الفرد لسنتي 2020 و 2021
Tableau 3 : Dépenses de consommation finale des ménages de la région Guelmim Oued Noun entre 2020 et 2021	الجدول 3 : نفقات الاستهلاك النهائي للأسر بجهة كلميم واد نون لسنتي 2020 و 2021
Tableau 4 : Le produit intérieur brut par secteurs d'activité économique de la région Guelmim Oued Noun en million de dh entre 2020 et 2021	الجدول 4: الناتج الداخلي الإجمالي حسب قطاعات النشاط الاقتصادي بجهة كلميم واد نون (بملايين الدراهم) لسنتي 2020 و 2021
Tableau 5 : Structure du produit intérieur brut par secteurs d'activité économique de la région Guelmim Oued Noun entre 2020 et 2021 (en %)	الجدول 5: توزيع الناتج الداخلي الإجمالي حسب قطاعات النشاط الاقتصادي بجهة كلميم واد نون لسنتي 2020 و 2021 (بالنسبة المئوية)
Tableau 6 : Produit intérieur brut (aux prix courants) par secteurs d'activité économique et dépenses de consommation finale des ménages entre 2020 et 2021 (Région de Guelmim-Oued Noun)	الجدول 6: الناتج الداخلي الإجمالي (بالأسعار الحالية) حسب قطاعات النشاط الإقتصادي ونفقات الإستهلاك النهائي للأسر بجهة كلميم واد نون لسنتي 2020 و 2021

الجدول 1: نمو الناتج الداخلي الإجمالي بجهة كلميم واد نون بين سنتي 2020 و 2021

Tableau 1 : Croissance du PIB de la région Guelmim oued Noun entre 2020 et 2021

Région	المساهمة في النمو Contribution à la croissance		نسبة النمو Croissance En %		الناتج الداخلي الإجمالي بملايين الدراهم Le PIB (en millions de dirhams)		الجهة
	2020	2021*	2020	2021*	2020	2021*	
Guelmim Oued - Noun	0,1	0,1	4,9	4,2	18 014	19 285	كلميم واد نون
Total national	*	*	-7,2	8,0	1 152 477	1 274 727	المجموع الوطني

Source : direction de la comptabilité nationale

المصدر: مديرية المحاسبة الوطنية

* Données semi-définitives

* معطيات شبه-نهائية

الجدول 2: الناتج الداخلي الإجمالي الخام بجهة كلميم واد نون لسنتي 2020 و 2021

Tableau 2 : Le produit intérieur brut de la région Guelmim Oued Noun par tête entre 2020 و 2021

Région	الناتج الداخلي الإجمالي حسب الفرد Le PIB par tête en (dh)		الناتج الداخلي الإجمالي بملايين الدراهم Le PIB en millions de dirhams		الجهة
	2020	2021*	2020	2021*	
Guelmim Oued - Noun	40 369	43010	18 014	19 285	كلميم واد نون

Source : direction de la comptabilité nationale

المصدر: مديرية المحاسبة الوطنية

* Données semi-définitives

* معطيات شبه-نهائية

الجدول 3 : نفقات الاستهلاك النهائي للأسر بجهة كلميم واد نون لسنتي 2020 و 2021

Tableau 3 : Dépenses de consommation finale des ménages de la région Guelmim Oued Noun entre 2020 و 2021

Région	نفقات الاستهلاك النهائي للأسر حسب الفرد Les dépenses de consommation finale des ménages par tête en (DH)		نفقات الاستهلاك النهائي للأسر بالنسبة المئوية Structure de D C F M, en (%)		نفقات الاستهلاك النهائي للأسر بملايين الدراهم Le D C F M en millions de dirhams		الجهة
	2020	2021*	2020	2021*	2020	2021*	
Guelmim Oued - Noun	17 737	19471	1,2	1,2	7 915	8 730	كلميم واد نون
Total national	18 709	20694	100,0	100,0	672 606	751 470	المجموع الوطني

Source : direction de la comptabilité nationale

المصدر: مديرية المحاسبة الوطنية

* Données semi-définitives

* معطيات شبه-نهائية

الجدول 4: الناتج الداخلي الإجمالي حسب قطاعات النشاط الاقتصادي بجهة كلميم واد نون لسنتي 2020 و 2021 (بملايين الدراهم)

Tableau 4 : Le produit intérieur brut par secteurs d'activité économique de la région Guelmim Oued Noun (en millions de dirhams) entre 2020 و 2021

Région	القطاع الثالثي Secteur Tertiaire		القطاع الثانوي Secteur Secondaire		القطاع الأولي Secteur Primaire		الجهة
	2020	2021*	2020	2021*	2020	2021*	
Guelmim Oued - Noun	13227	14114	2096	2414	1567	1431	كلميم واد نون
Total National	122896	152911	300147	328875	613006	661711	المجموع الوطني

Source : direction de la comptabilité nationale

المصدر: مديرية المحاسبة الوطنية

* Données semi-définitives

* معطيات شبه نهائية

الجدول 5: توزيع الناتج الداخلي الإجمالي حسب قطاعات النشاط الاقتصادي بجهة كلميم واد نون لسنتي 2020 و 2021 (بالنسبة المئوية)

Tableau 5 : Structure du produit intérieur brut par secteurs d'activité économique de la région Guelmim Oued Noun (en %) entre 2020 و 2021

Région	القطاع الثالثي Secteur Tertiaire		القطاع الثانوي Secteur Secondaire		القطاع الأولي Secteur Primaire		الجهة
	2020	2021*	2020	2021*	2020	2021*	
Guelmim Oued - Noun	2,2	2,1	0,7	0,7	1,3	0,9	كلميم واد نون
Total National	100,0	100,0	100,0	100,0	100,0	100,0	المجموع الوطني

Source : direction de la comptabilité nationale

المصدر: مديرية المحاسبة الوطنية

* Données semi-définitive

* معطيات شبه نهائية

الجدول 6: الناتج الداخلي الإجمالي (بالأسعار الحالية) حسب قطاعات النشاط الاقتصادي و نفقات الإستهلاك النهائي للأسر بجهة كلميم واد نون لسنتي 2020 و 2021

Tableau 6 : Produit intérieur brut (aux prix courants) par secteurs d'activité économique et dépenses de consommation finale des ménages de la région Guelmim-Oued Noun entre 2020 et 2021

Secteur d'activité économique	Part dans le total national en %		Valeur (en millions de DH)		évolution en %
	2021*	2020	2021*	2020	
Agriculture	0.4	0.9	643	1076	-40.2
Pêche	8.8	8.5	788	491	60.3
Industrie extractive					
Industrie de transformation	0.3	0.3	508	453	12.2
Production et distribution d'électricité et d'eau	0.6	0.3	287	136	110.6
Construction	2.4	2.3	1619	1507	7.4
Commerce	1.0	1.0	1293	1105	17.0
Transports et entreposage	1.7	1.7	632	580	8.9
Hôtels et restaurants	0.8	0.8	207	187	10.8
Information et communication	0.1	0.1	25	27	-6.9
Activités financières et d'assurances	0.1	0.1	83	74	12.8
Activités immobilières	1.4	1.4	1283	1242	3.3
Recherches et développement et services rendus aux entreprises	1.7	1.7	984	890	10.6
Administration publique ; sécurité sociale obligatoire	5.5	5.5	6958	6589	5.6
Enseignement Santé humaine et action sociale	2.7	2.7	2452	2345	4.5
Autres services	1.3	1.3	197	188	4.9
Total Valeur ajoutée au prix de base	1.6	1.6	17958	16891	6.3
Impôts sur les produits nets de subventions	1.0	1.0	1326	1123	18.1
Produit intérieur brut de la région	1.5	1.6	19285	18014	7.1
Dépenses de consommation finale des ménages	1.2	1.2	8730	7915	10.3

Source : direction de la comptabilité nationale

* Données semi-définitive

المصدر: مديرية المحاسبة الوطنية

* معطيات شبه نهائية

Signes conventionnels utilisés

المصطلحات المستعملة

IPC : Indice des Prix a la Consommation

ر.أ.أ: الرقم الاستدلالي للأثمان

Liste des tableaux

لائحة الجداول

Tableau1 : Evolution de l'Indice des Prix à la Consommation à Guelmim entre 2020 et 2021 par groupe de produit

الجدول 1: تطور الرقم الاستدلالي للأثمان بكلميم ما بين 2020 و 2021 حسب مجموعة المواد

Tableau 2 : Evolution annuelle de l'indice des Prix à la Consommation entre 2020 et 2021 (évolution selon les villes)

الجدول 2: التطور السنوي للرقم الاستدلالي للأثمان ما بين 2020 و 2021 (التطور حسب المدن)

الجدول 1: تطور الرقم الاستدلالي للأثمان بكلميم ما بين 2020 و 2021 حسب مجموعة المواد

Tableau 1 : Evolution de l'Indice des Prix à la Consommation à Guelmim entre 2020 et 2021 par groupe de produit

Groupe De Produits	2020	2021	مجموعة المواد
Produits alimentaires المواد الغذائية			
Produits alimentaires et boissons non alcoolisées	106,2	106,1	المواد الغذائية والمشروبات غير الكحولية
Boissons alcoolisées et tabac	121,6	126,2	المشروبات الكحولية و التبغ
produits non alimentaires المواد غير الغذائية			
Articles d'habillements et chaussures	103,2	104,4	الملابس والأحذية
Logements, eau, électricité et autres combustibles	101,4	101,6	السكن والماء والكهرباء والغاز ومحروقات أخرى
Meubles, articles de ménages et entretien courant du foyer	102,0	105,0	الأثاث والأدوات المنزلية والصيانة العادية للمنزل
Santé	99,2	99,1	الصحة
Transport	100,8	105,4	النقل
Communication	102,8	102,6	المواصلات
Loisirs et culture	97,0	97,6	الترفيه والثقافة
Enseignement	133,3	134,7	التعليم
Restaurants et hôtels	101,4	101,9	مطاعم وفنادق
Biens et services divers	105,6	107,0	مواد وخدمات أخرى
Indice général	105,2	105,9	الرقم الإستهلاكي العام
Variation (en %)	0,6		نسبة التغير (%)

Source : le Haut Commissariat au Plan

المصدر: المندوبية السامية للتخطيط

الجدول 2: التطور السنوي للرقم الاستدلالي للاثمان ما بين 2020 و 2021 (التطور حسب المدن)

Tableau 2 : Evolution annuelle de l'indice des Prix a la Consommation entre 2020 et 2021 (évolution selon les villes)

Villes	Indices moyens annuels		الرقم الاستدلالي السنوي	المدن
	2020	2021		
Agadir	102,7	103,8		اكادير
Casablanca	102,5	104,4		الدار البيضاء
Fès	102,9	104,0		فاس
Kénitra	101,6	102,9		القنيطرة
Marrakech	102,3	103,9		مراكش
Oujda	101,7	102,8		وجدة
Rabat	102,5	103,8		الرباط
Tétouan	101,7	102,5		تطوان
Meknès	102,2	103,6		مكناس
Tanger	102,4	103,7		طنجة
Laâyoune	103,8	104,2		العيون
Dakhla	103,4	104,0		الداخلة
Guelmim	105,2	105,9		كلميم
Settat	101,8	103,5		سطات
Safi	104,8	106,5		اسفي
Beni-Mellal	102,5	104,5		بني ملال
Al-hoceima	102,2	103,5		الحسيمة
Errachidia	101,5	103,0		
Ensemble	102,5	103,9		المجموع

Source : le Haut Commissariat au Plan

المصدر: المندوبية السامية للتخطيط

الجزء السادس

البيئة والمناخ

Partie 6

Environnement et Climatologie



Liste des tableaux

لائحة الجداول

Environnement	البيئة
Tableau 1 : Production des déchets ménagers dans la région Guelmim oued Noun (Milieu urbain) 2021	الجدول 1: إنتاج النفايات المنزلية بجهة كلميم واد نون (الوسط الحضري) 2021
Tableau 2 : Quantité des déchets médicaux dans la région guelmim oued noun 2021	الجدول 2 : كمية النفايات الطبية بجهة كلميم واد نون 2021
Tableau 3 : Nombre de plage par province 2021	الجدول 3 : عدد الشواطئ حسب الأقاليم 2021
Climat	المناخ
Tableau 4: Données générales sur les mouvements du vent 2021	الجدول 4: معطيات عامة حول حركة الرياح 2021
Tableau 5 : Données générales sur les Précipitations 2021	الجدول 5: معطيات عامة حول تساقطات الأمطار 2021

الجدول 1: إنتاج النفايات المنزلية بجهة كلميم واد نون (الوسط الحضري) 2021

Tableau 1: Production des déchets ménagers dans la région guelmim oued Noun (Milieu urbain) 2021

Provinces	2021 طن / السنة Tonne / année	الأقاليم
Guelmim	36 815	كلميم
Tan tan	24 381	طانطان
Assa zag	7 033	اسا الزاك
Sidi ifni	6 274	سيدي افني

source : Direction régionale de l'environnement – Guelmim oued noun

المصدر : المديرية الجهوية للبيئة – كلميم واد نون

الجدول 2 كمية النفايات الطبية بجهة كلميم واد نون 2021

Tableau 2 : Quantité des déchets médicaux dans la région Guelmim oued Noun 2021

Région Guelmim Oued Noun	2021 ط / السنة T / année	جهة كلميم واد نون
Total	73,5 T	المجموع

source : Direction régionale de l'environnement – Guelmim oued noun

المصدر : المديرية الجهوية للبيئة – كلميم واد نون

الجدول 3: عدد الشواطئ حسب الأقاليم 2021

Tableau 3 : Nombre de plage par province 2021

Provinces	nombre de plage عدد الشواطئ	الأقاليم
Guelmim	1	كلميم
Tan tan	1	طانطان
Sidi ifni	6	سيدي افني

الجدول 4: معطيات عامة حول حركة الرياح 2021

Tableau 4 : Données générales sur les mouvements du vent 2021

Provinces	Vent dominant لرياح السائدة	Vent Max قوة الرياح القصوى	Nombre jours de vent fort عدد أيام الرياح القصوى	Nombre de jours de chergui et sirocco عدد أيام رياح الشرقي والرياح الجنوبية الجافة	الأقاليم
Sidi ifni	NORD-SUD	68km/h sud-est 26/03/2021	4	15	سيدي افني
Guelmim	NORD-OUEST	83km/h nord-ouest 09/03/2021	19	10	كلميم
Tan Tan	La direction la plus dominante est du Nord	20m/s	22	20	طانتان

Source : Centre régional de météorologie guelmim

المصدر : المركز الاقليمي للأرصاد الجوية بكلميم

الجدول 5: معطيات عامة حول تساقطات الأمطار 2021

Tableau 5 : Données générales sur les précipitations 2021

Provinces	Nombre jours de précipitation عدد أيام التساقطات	Max de précipitation en 24 heures أقصى معدل للتساقطات خلال 24 ساعة	Nombre d'heures d'Insolation عدد ساعات التشميس	الأقاليم
Sidi ifni	70	17 mm 19/11/2021	2 480	سيدي افني
Guelmim	15	15 mm 19/11/2021	3 211	كلميم
Tan Tan	42	8,6 mm	2 765,9	طانتان

Source : Centre régional de météorologie guelmim

المصدر : المركز الاقليمي للأرصاد الجوية بكلميم

Direction régionale du plan
Région Guelmim-Oued Noun



المديرية الجهوية للتخطيط
جهة كلميم واد نون

Direction régionale du plan المديرية الجهوية للتخطيط
Région Guelmim-Oued Noun جهة كلميم واد نون

ص.ب.: 291 Guelmim كلميم 291

الهاتف/الفاكس: 0528872170

الموقع الإلكتروني: hcp.dr.guelmim@hcp.ma